

Biblioteka Politechniki Krakowskiej



100000221116



**WIEŚ
i MIASTECZKO.**

Biblioteka Politechniki Krakowskiej



1000022116

MATERYALY
DO ARCHITEKTURY POLSKIEJ

MATERIAŁY DO ARCHITEKTURY POLSKIEJ

TOM I.

WIEŚ I MIASTECZKO

WYDAWNICTWO TOW. OPIEKI NAD ZABYTKAMI PRZESZŁOŚCI
NAKŁADEM GEBETHNERA I WOLFFA
WARSZAWA 1916

Księgarnia Polska w Krakowie Sławkowska 8.

72 (438) (091) (084.1)

KOMISYA REDAKCYJNA:

Zdzisław Kalinowski,
Juljusz Klos,
Zdzisław Mączeński,
Kazimierz Stefański,
Kazimierz Skórewicz,
Rudolf Świerczyński,
Jarosław Wojciechowski.

BIBLIOTEKA POLITECHNICZNA
KRAKÓW

~~czyt.~~ III 15143

Akc. Nr. 390/48

Wystawa Architektury Polskiej, urządzona w 1915 r. staraniem Koła Architektów i Towarzystwa Opieki nad Zabytkami Przeszłości w Warszawie, mogła wywierać swój wpływ bezpośredni na artystów tworzących i publiczność na piękno wrażliwą tylko przez czas swego trwania, wpływ więc z natury rzeczy chwilowy i przemijający.

Jednak pobieżne bodaj zaznajomienie się z bogactwem i wartością artystyczną zebranego na wystawie materiału wywoływało zarówno w artystach jak i miłośnikach sztuki ojczystej potrzebę utrwalenia tych wrażeń, — potrzebę możliwie stałego obcowania z tą skarbnicą tyłowiekowej twórczości narodowej, promieniującej przedziwną siłą tężyzny życiowej. Pod wpływem tego pragnienia, odczuwanego żywo i powszechnie, zrodziła się myśl o podjęciu wydawnictwa, w którym całkowity możliwie plon wystawy mógłby istnieć w dalszym ciągu i docierać do najdalszych zakątków ziemi polskiej, uświadamiając ciągle i wszędzie, z czego powstała i ku czemu dąży architektura polska.

Urzeczywistnieniem tej myśli zajęło się Towarzystwo Opieki nad Zabytkami Przeszłości. Po przeprowadzeniu prac przygotowawczych i osiągnięciu porozumienia z firmą wydawniczą, przygotowanie wydawnictwa powierzone zostało komisji redakcyjnej, której praca polegała na wybraniu, uzupełnieniu w miarę możliwości i ugrupowaniu planowem nader obfitego materiału, zaczerpniętego ze zbiorów Towarzystwa Opieki nad Zabytkami Przeszłości, Polskiego Towarzystwa Krajoznawczego, Archiwum Ikonograficznego, Polskiego Towarzystwa Miłośników Fotografii, oraz z zbiorów prywatnych p. Dominika Witke-Jeżewskiego, hr. Przezdzieckich, Teofila Pycza, O. Sosnowskiego, Kaz. Skórewicza, T. Wiśniowskiego i w. i. Wszystkim tym instytucjom i osobom, które zbiorów swych do reprodukcji łaskawie użyły, komisja redakcyjna wyraża na tem miejscu swe gorące podziękowanie.

Materyały, zebrane na wystawie, dopełnione zostały w wydawnictwie niniejszem pokaźną ilością reprodukcji, uzyskanych już po jej zamknięciu; pomimo to jednak wydawnictwo nie może i nie chciałoby rościć pretensyi do przybliżonego choćby zobrazowania wszystkich przejawów sztuki budowlanej polskiej, dotyczącej wsi i miasteczek, tak pod względem przedmiotowym jak i topograficznym; pomijając bowiem niesłychanie utrudnione warunki gromadzenia odnośnych materyałów w kraju, ogarniętym nawałnicą wojenną i pozbawionym skutkiem tego wszelkich środków komunikacji, dążenie komisji redakcyjnej zwrócone było w zasadniczo odmiennym kierunku, a mianowicie—do zebrania i zestawienia typowych i charakterystycznych cech budownictwa wiejskiego i miasteczkowego w Polsce na nielicznych lecz wybitnych i w swej typowości skryzalizowanych przykładach.

Stosownie do tej myśli przewodniej, dla należytego uwydatnienia odmian dzielnicowych, wyciskających tak widoczne piętno zwłaszcza na budownic-

twie ludowem, przeprowadzony został układ wydawnictwa, oparty na wynikłym z rozwoju dziejowego podziale ziem dawnej Rzeczypospolitej (według stanu z 1772 r.); powiaty poszczególne natomiast, jako jednostki pomocnicze, uwzględnione zostały w ich granicach dzisiejszych. Okoliczność ta wytwarza może w niektórych wypadkach pewną sprzeczność i anachronizm, zasługujący na potępienie z punktu widzenia ścisłości historyczno-geograficznej, nie wpływa jednak bynajmniej ujemnie na uwypuklenie odrębności dzielnic, i tak oddziaływujących wzajemnie na swych pograniczach.

Dążąc do ujęcia charakterystyki całokształtu budownictwa polskiego w całym jego przeogromnym bogactwie i bujności niewyczerpanej, trzeba było z konieczności to, co siłą dziesięciowiekowego harmonijnego rozwoju i twórczości rasowej w jednolitą całość się zrosło, a co w jednym tomie wydawnictwa zawrzeć się żadną miarą nie mogło, podzielić na części, opracowywane i podawane kolejno. Dlatego też za zasadę uwydatniającą najwyraźniej pojedyncze ogniwa łańcucha rozwojowego architektury polskiej, przyjęty został podział według stopnia rozwoju środowisk budowlanych: na początek opracowana została wieś i miasteczko, poczem kolej przyjdzie na architekturę świecką miast większych, następnie na architekturę monumentalną kościelną i świecką; wreszcie w osobnym tomie znaleźć miejsce powinna architektura stolicy kraju: Warszawy.

Z drugiej znów strony, wymagania życia dzisiejszego, dążącego do wskrzeszenia i rozkwitu załączków życia narodowego, przechowanych w skarbnicy przeszłości, narzucały wydawnictwu uwzględnienie nie tyle cech etnograficzno-historycznych, ile przede wszystkim tych czynników, które mogą stać się pożądaną a zdrową podniętą dla twórczości współczesnej w dziedzinie architektury, snującej dalszy ciąg pieśni kamiennej narodu. Architektura wczorajsza, powstała w czasach upadku i niewoli, tak dalece odbiegła od źródeł, z jakich każda sztuka narodowa wypływać powinna, że przestała przemawiać do społeczeństwa, posiadającego przecież tak świetną kulturę architektury rodzimej, stała się dla większej jego części obcą i z treści i z formy. Dążenie, ogarniające w ostatnich zwłaszcza czasach z żywiołową potęgą szeroki ogół architektów polskich, dążenie - tęsknota do polskości w architekturze, nie posiada za sobą nawet tyle tradycji żywej z doby nowszej, aby móc rozwój nowej sztuki nawiązać bezpośrednio do ostatnich, przed stu laty przebrzmiałych akordów wielkiej pieśni wieków. Czy przerwa twórczości istotnie narodowej była zbyt długą, czy nowe a mętne fale życia zbyt daleko nas uniosły, trudno określić ściśle; w każdym jednak razie, odeszliśmy tak daleko, że na zabytki architektury polskiej patrzymy, jako na twory dla nas egzotyczne, że musimy się języka naszych praocjów uczyć na nowo — od abecadła.

Musimy więc w rzeczy samej od tego abecadła zacząć. Jeżeli w archi-

tekturze współczesnej zabrzmieć ma szczerą nutą twórczości narodowej, nie wypaczona naśladownictwem motywów zdobniczych, jeżeli będziemy chcieli uniknąć powtarzania form, będących ostatniem, choć nie końcowym ogniwem myśli architektonicznej polskiej, — to musimy zawrócić aż do pierwocin tej sztuki, zaczerpnąć natchnienia z wspólnego z nią źródła, jakie nam po dziś dzień zachowała w kryształowej świeżości i krasie sztuka ludowa, wiecznie młoda, acz nieubłaganie konserwatywna w swych przejawach. Aby móc dziś znów tworzyć dwory i dworki polskie, należy przeżyć po raz wtóry ich genezę i rozwój, od klety pierwotnej i chaty kurnej — aż do ich najdoskonalszych i najwyższych przekształceń w dworach z końca XVIII wieku.

Nie wynika z tego bynajmniej, jakoby tym wzorem do naśladownictwa miała stać się sztuka ludowa; daje nam ona bowiem tylko punkt wyjścia, nie zaś najwyższy szczyt w sztuce, dając jednocześnie klucz do wycucia i zrozumienia wszystkich pierwiastków polskości w architekturze nawet monumentalnej, jaka się na ziemiach polskich pod wpływem kultury Zachodu rozwijała, i uczy nas prostoty, tej najpiękniejszej cnoty w architekturze. Odszukać należy w niej drogi, po których od wieków kroczyła twórczość ludu naszego, nie zaś powtarzać niewolniczo to, w czym się ta twórczość objawiała.

To też przy zbliżającej się odbudowie zmartwychwstającego z popiołów kraju, wydawnictwo niniejsze pragnie być tym doradcą i przewodnikiem, który przez szlaki wielkiej przeszłości ku przyszłości jasnej wiedzy, budząc i potęgując zebranymi tu typami domów i dworów, chat i kościołów, z duszy polskiej i rękami polskimi poczętych, w duszy naszej poczucie niezachwiane a dumne, w natchnionych słowach o mocy spiżowej zawarte:

„POLSKI MY NARÓD, POLSKI MY LUD,
KRÓLEWSKI SZCZEP PIASTOWY...”

JULJUSZ KŁOS



1. PRZYRÓW,
KOŚCIÓŁ p. w. Św. MIKOŁAJA, POZA MIASTEM, Z PRZEŁOMU XV i XVI w.



2. PRZYRÓW, KOŚCIÓŁ p. w. Św. MIKOŁAJA (porówn. № 1).

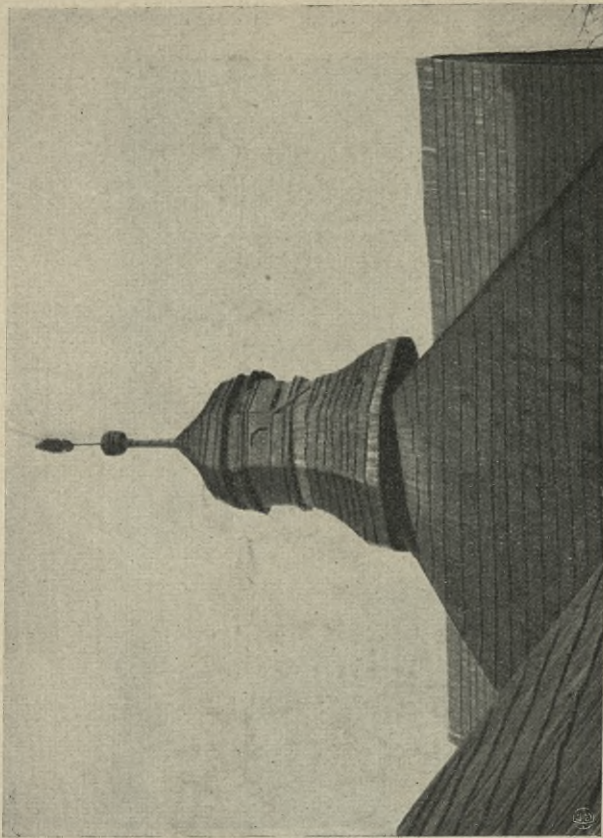

3. PRZYRÓW, HELM NA DACHU KAPLICY PRZY DAWNYM KOŚCIELE PARAF. p. w. Św. DOROTY.



4. PRZYRÓW, KOŚCIÓŁ PARAF. p. w. Św. DOROTY (NIEISTNIEJĄCY).

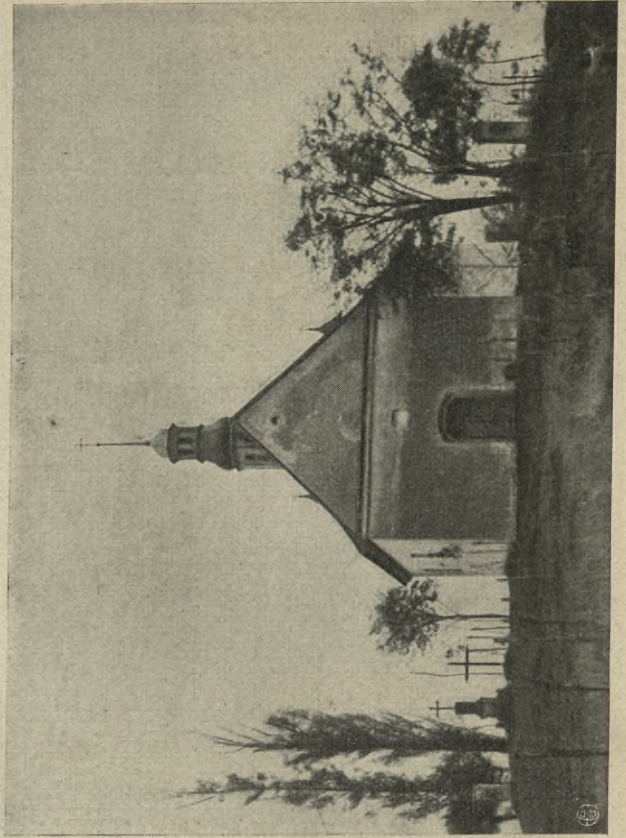

5. ŻÓRAW, KAPLICA p. w. Św. BARBARY NA CMENTARZU (DZ. P. B. A. T. N. Y. I. V.).



7. PRZYSTAJŃ, ORGANISTÓWKA Z XVIII W.

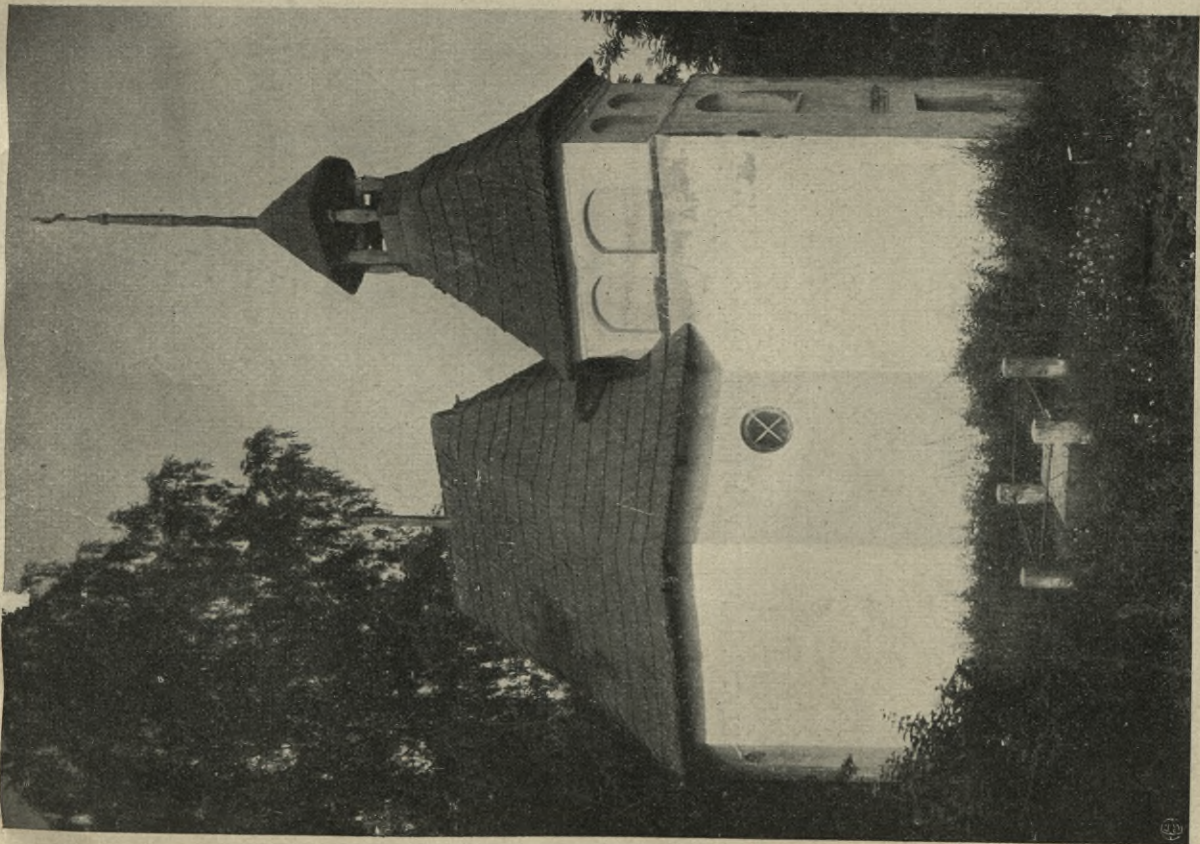

6. MSTÓW, KAPLICA P. W. SW. WOJCIECHA NA CMENTARZU GRZEBALNYM.

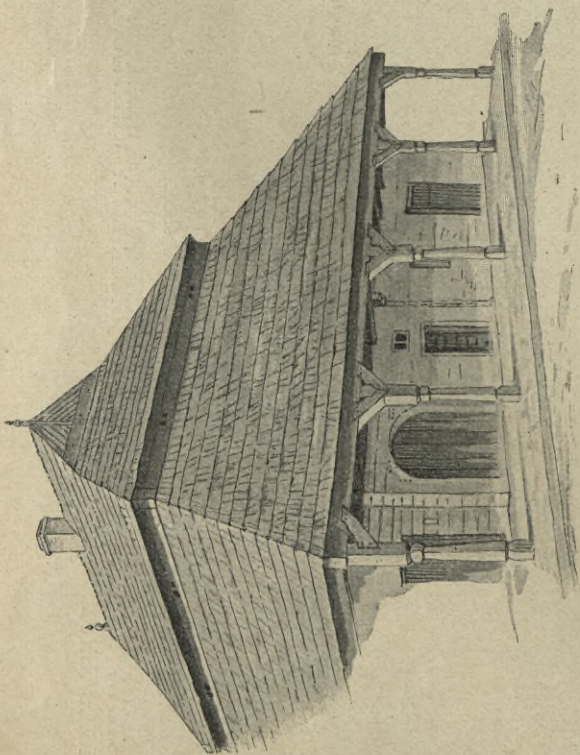

8. CZELADŹ, DAWNE WÓJTOWSTWO.

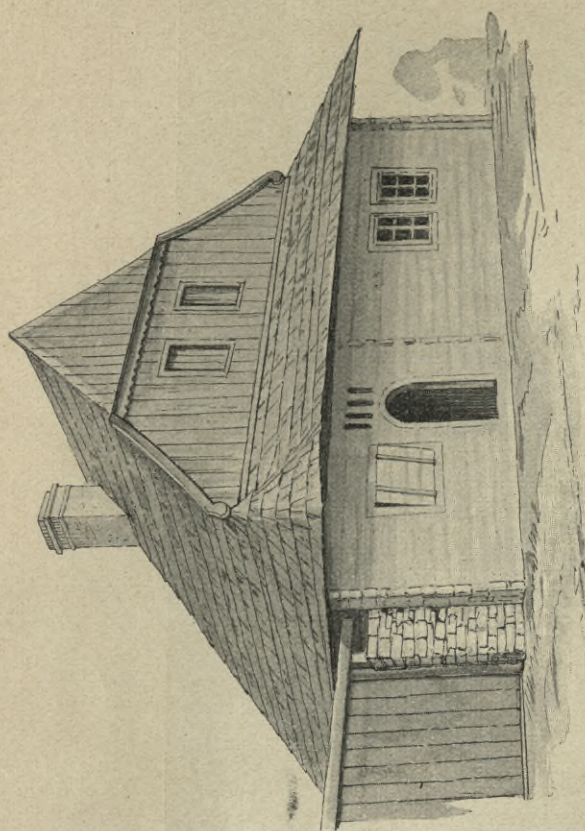

9. CZELADŹ, DOM DREWNIANY.

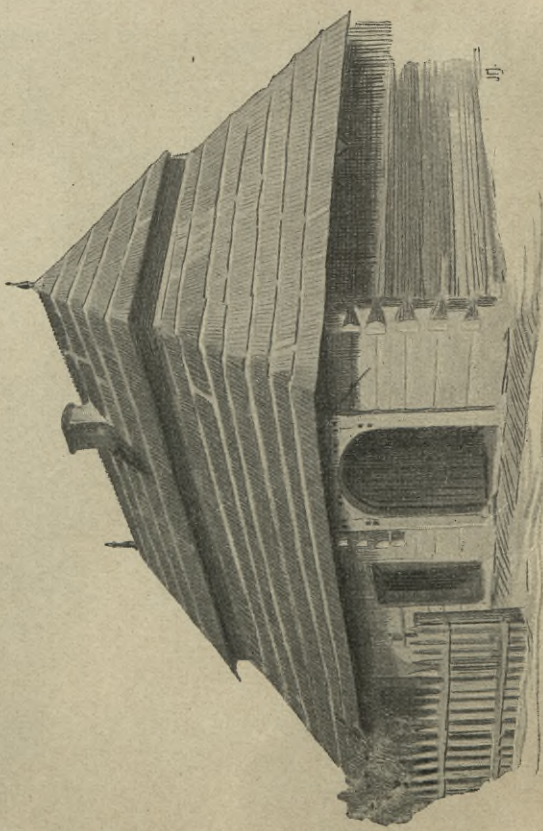

10. CZELADŹ, DOM DREWNIANY.



11. CZELADŹ, DOME DREWNIANE.

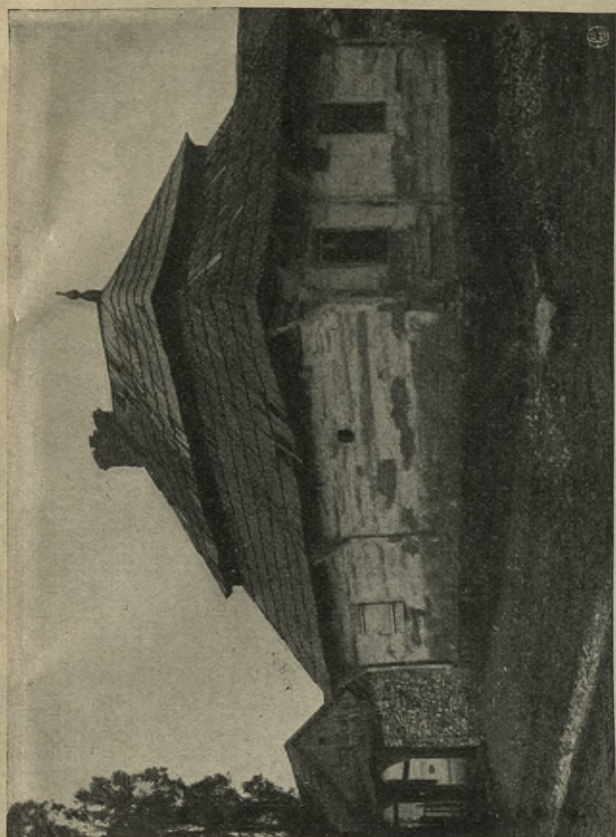

13. CZELADŹ, DOM DREWNIANY.

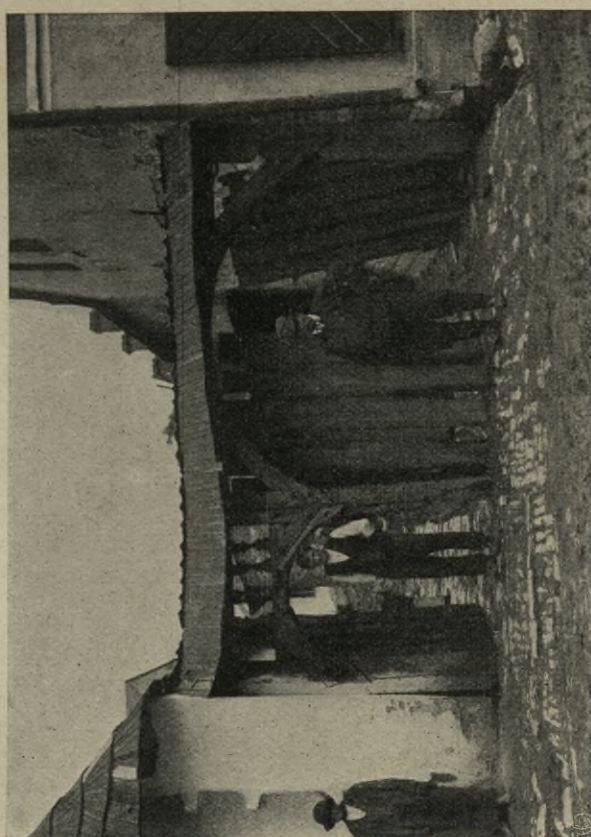

15. CZELADŹ, BRAMA DREWNIANA.

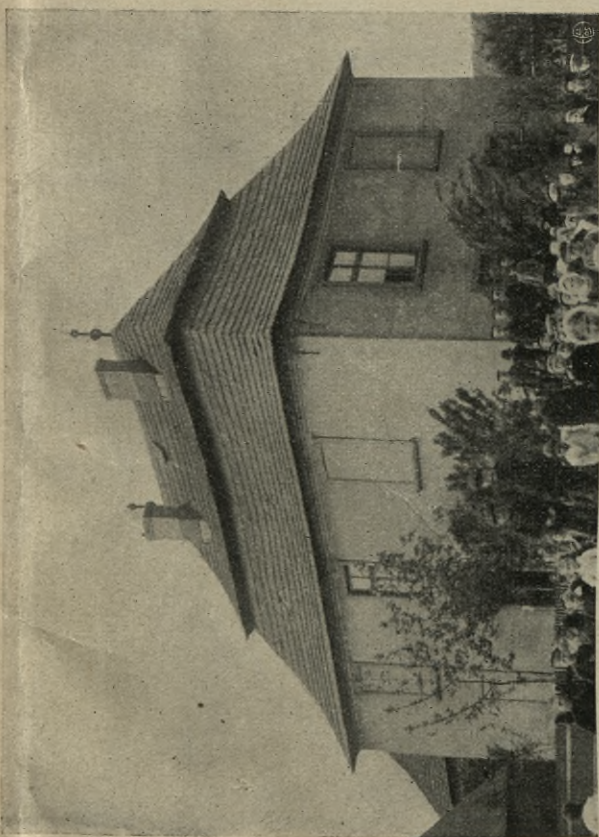

12. CZELADŹ, DAWNY RATUSZ.

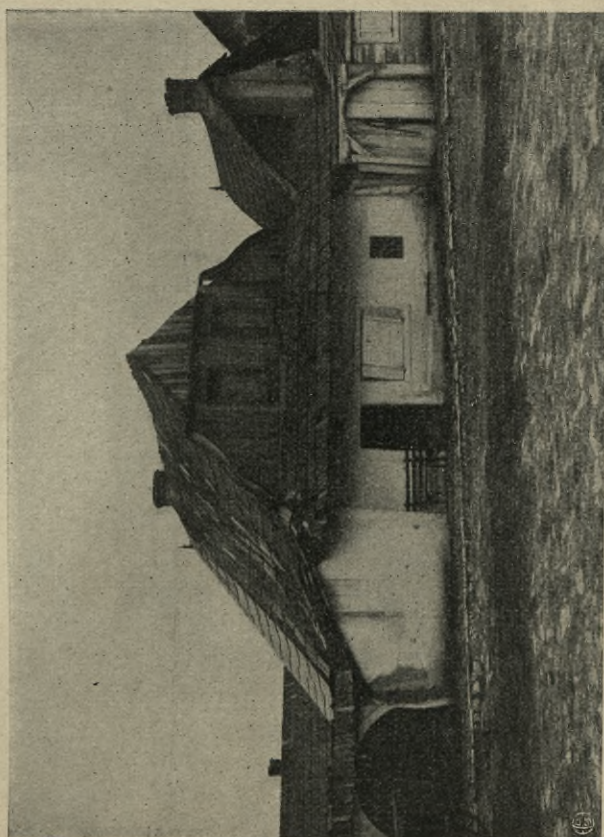

14. CZELADŹ, DOME DREWNIANE.



16. CZELADŹ, DAWNE WÓJTOWSTWO.



17. CZELADŹ, DOM Z PODCIENIEM.



18. WŁODOWICE, KOŚCIÓŁ PARAFIALNY p. w. Św. BARTŁOMIEJA, Z R. 1703.



19. ŻARKI, KOŚCIOLEK p. w. Św. BARBARY.



20. WOJKOWICE, FURTA DOMU DREWNIANEGO.



21. WŁODKOWICE, FRAGMENT PODCIENIA.

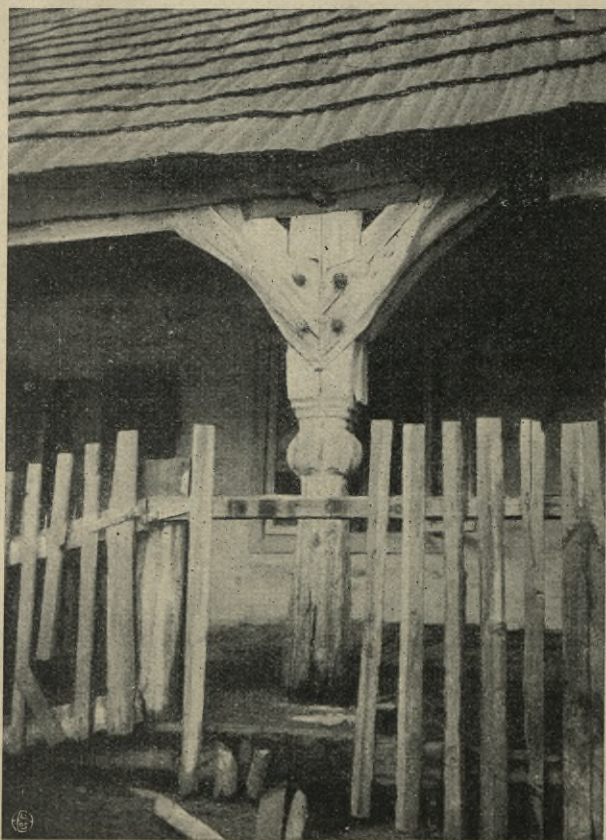

22. MODRZEJÓW, SŁUP PODCIENIOWY Z ZA-
STRZAŁAMI.



23. MODRZEJÓW, SZCZEGÓŁ PODCIENIA.



24. MRZYGLÓD, KOŚCIÓŁ PARAFIALNY pod w.
WNIEBOWZIĘCIA N. M. P.



25. NIEGOWA, KOŚCIÓŁ PARAFIALNY p. w. Św.
MIKOŁAJA.



26. WŁODOWICE, DOM Z PODCIENIEM.



28. SIEWIERZ, DOMY W RYNKU.

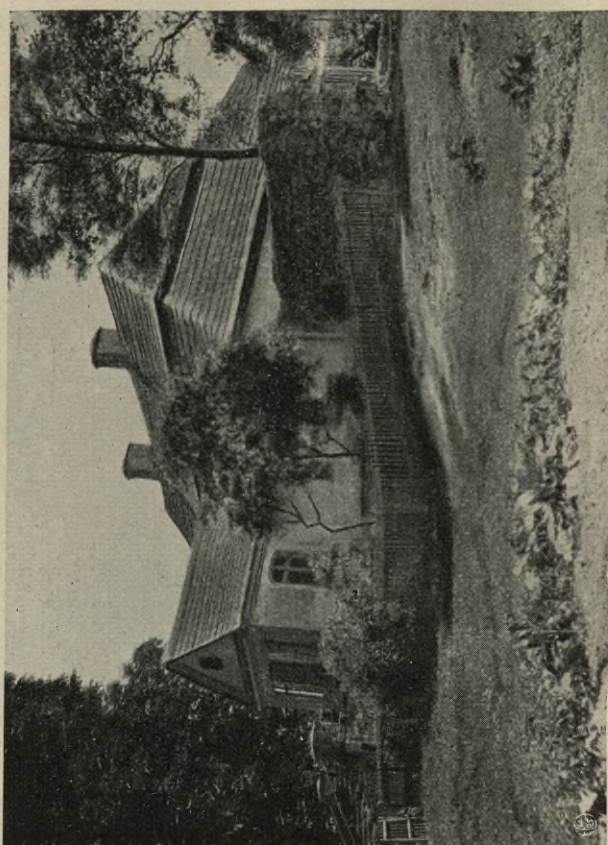

30. SMOLEŃ, DWOREK

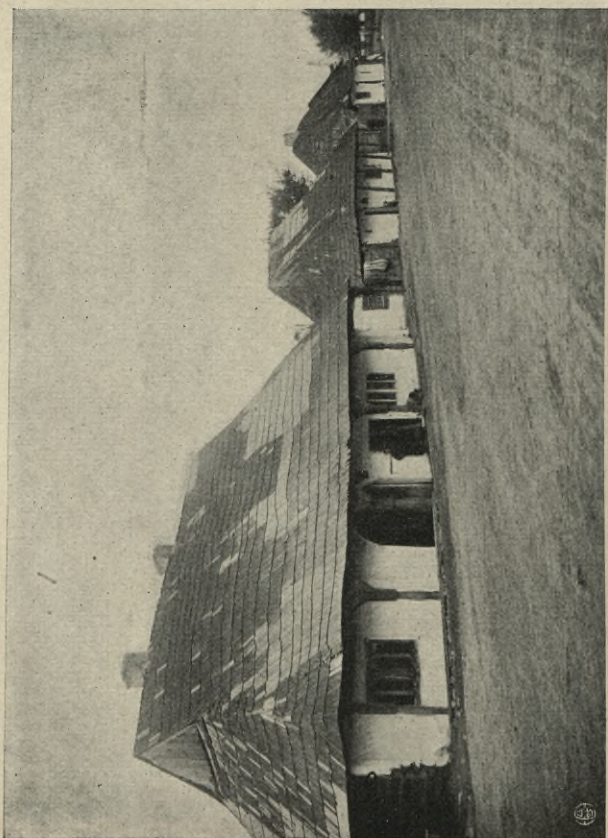

27. SIEWIERZ, DOMY Z PODCIENIAMI.

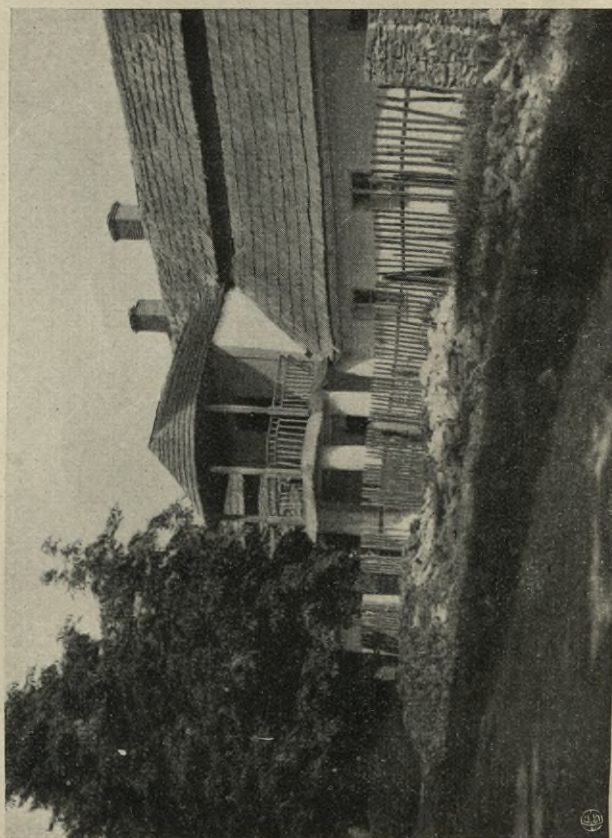

29. MALINOWICE, DWÓR.



31. SŁAWKÓW, RATUSZ Z DRUGIEJ POŁOWY XVIII W.

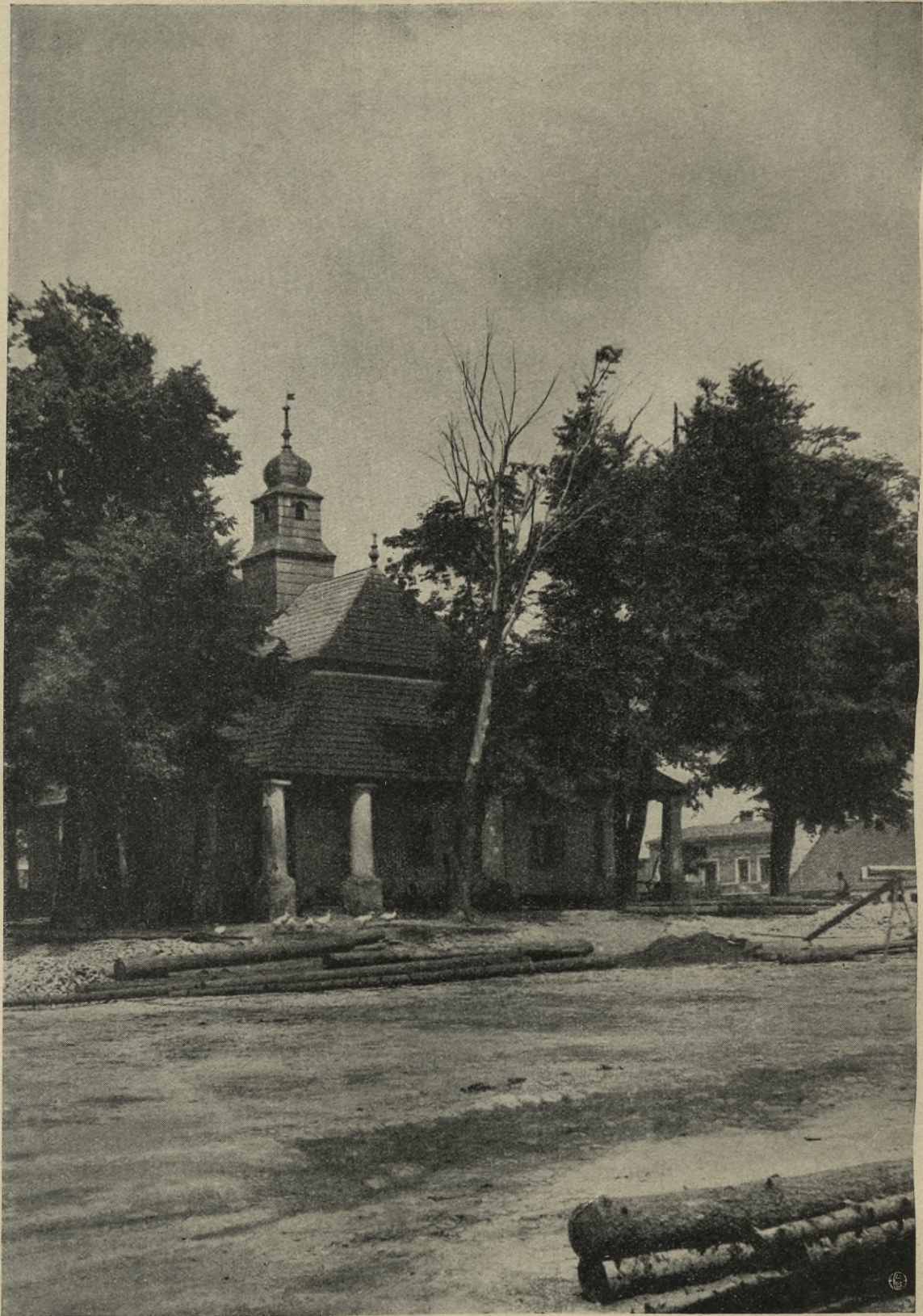

32. SŁAWKÓW, RATUSZ (porówn. № 31).



33. SŁAWKÓW, PLEBANIA.



34. SŁAWKÓW, DOM MIEJSKI MUROWANY.



36. SŁAWKÓW, ZAJAZD Z PODCIENIEM.

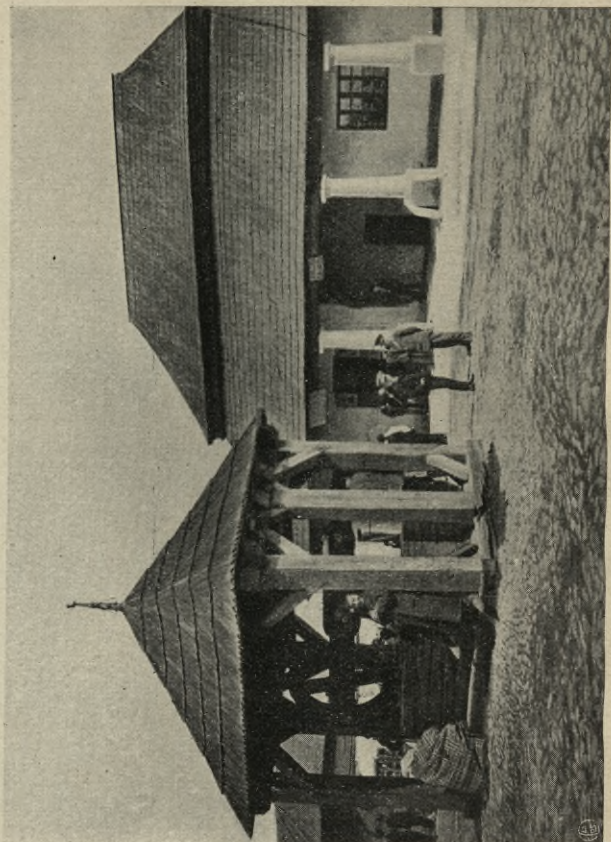

38. SŁAWKÓW, STUDNIA W RYNKU.

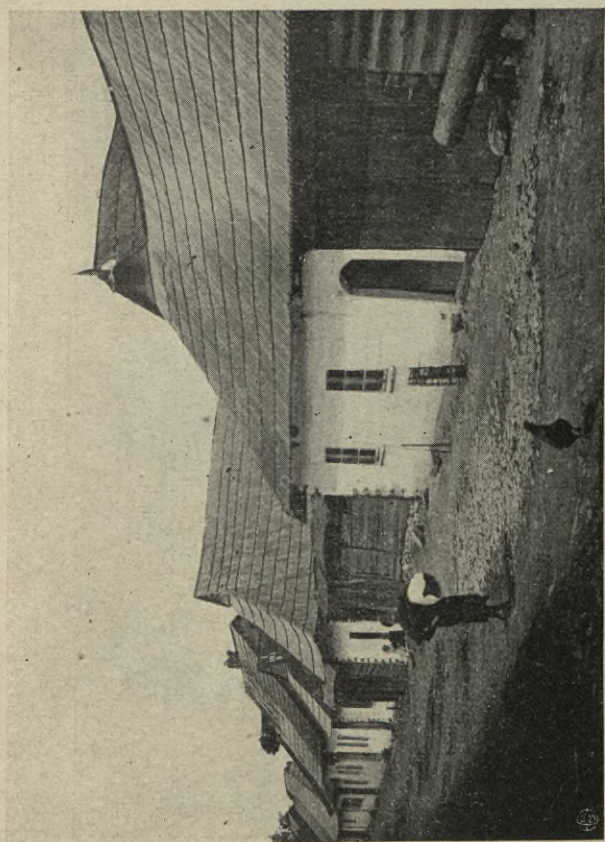

35. SŁAWKÓW, DOMY.

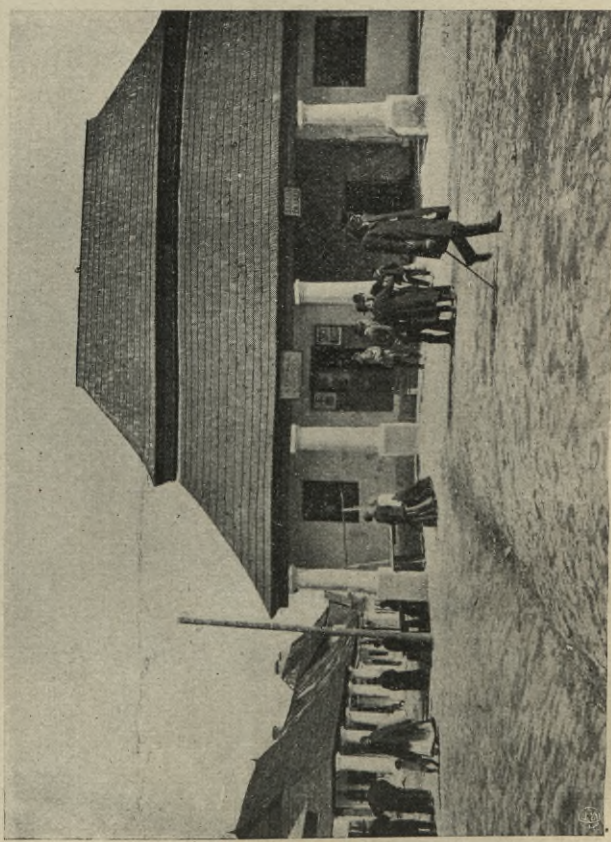

37. SŁAWKÓW, ZAJAZD I DOMY PODCIENIOWE.



40. SŁAWKÓW, DOMY DREWNIANE.

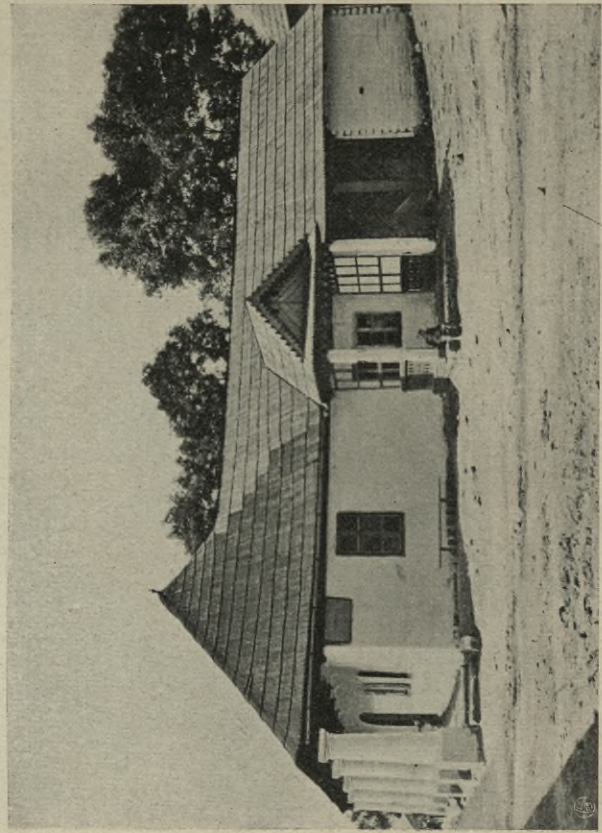

42. SŁAWKÓW, DOM PODCIENIOWY.

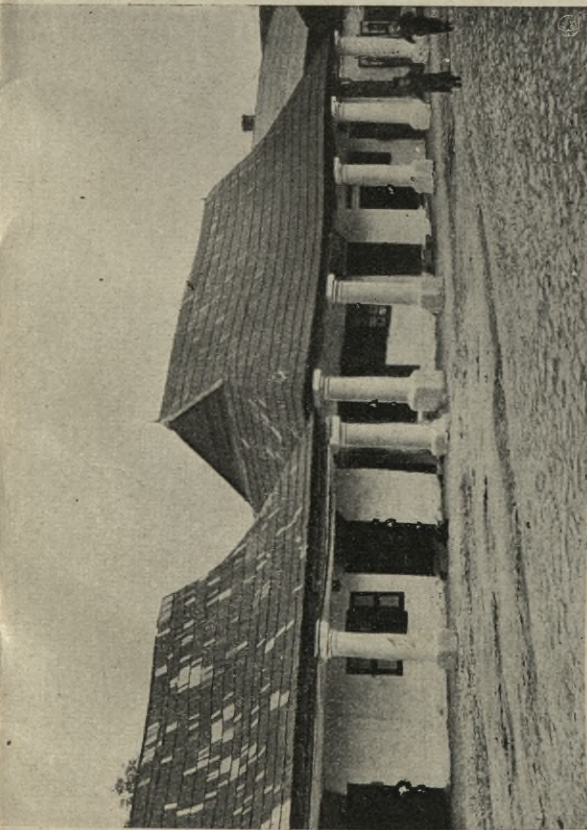

39. SŁAWKÓW, DOMY PODCIENIOWE.

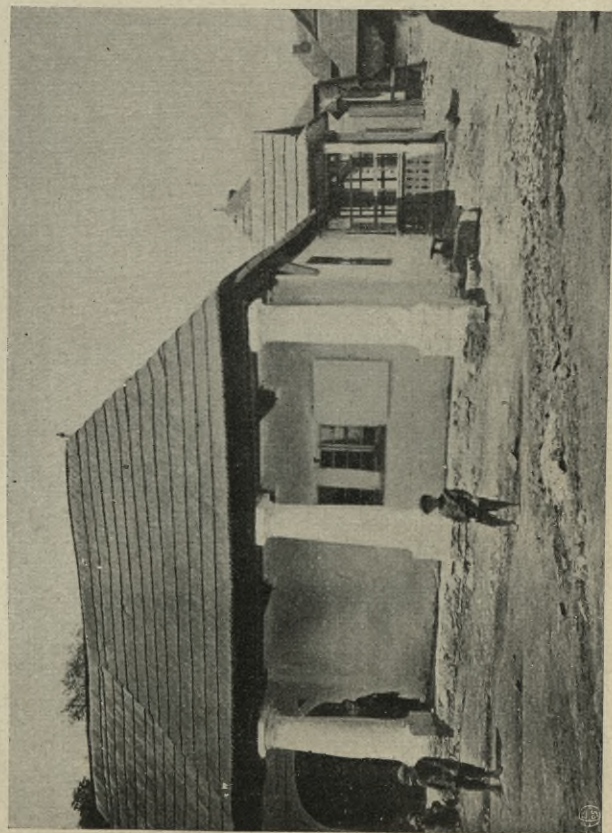

41. SŁAWKÓW, FRAGMENT DOMU PODCIENIOWEGO.



43. SŁAWKÓW, STODOŁA.



44. KROMOLÓW, DWÓR.



PILICA, KOŚCIOLEK DREWNIANY p. w. Św. PIOTRA I PAWŁA, ZA MIASTEM.



46. PILICA, BÓŻNICA.



47. OLKUSZ, DOM.



48. OLKUSZ, DOMY W RYNKU.



49 OWCZARY, CHATA.



50. KLUCZE, CHATA.



51. RACŁAWICE, KOŚCIÓŁ PARAF. p. w. NIEPOK. PO CZ. N. M. P. Z 1511 R.



52. RODAKI, KOŚCIÓŁ FILIALNY p. w. Św. MARCINA, STAROŻYTNY, B. CHARAKTERYSTYCZNY.



53. DŁUŻEC, KOŚCIÓŁ OBECNIE FILIALNY, Z XVII W., W R. 1780 ODNOWIONY.



54. SĄSPÓW, KOŚCIÓŁ PARAF. p. w. Św. KATARZYNY, Z R. 1760, Z DZWONNICĄ DREWNIANĄ.

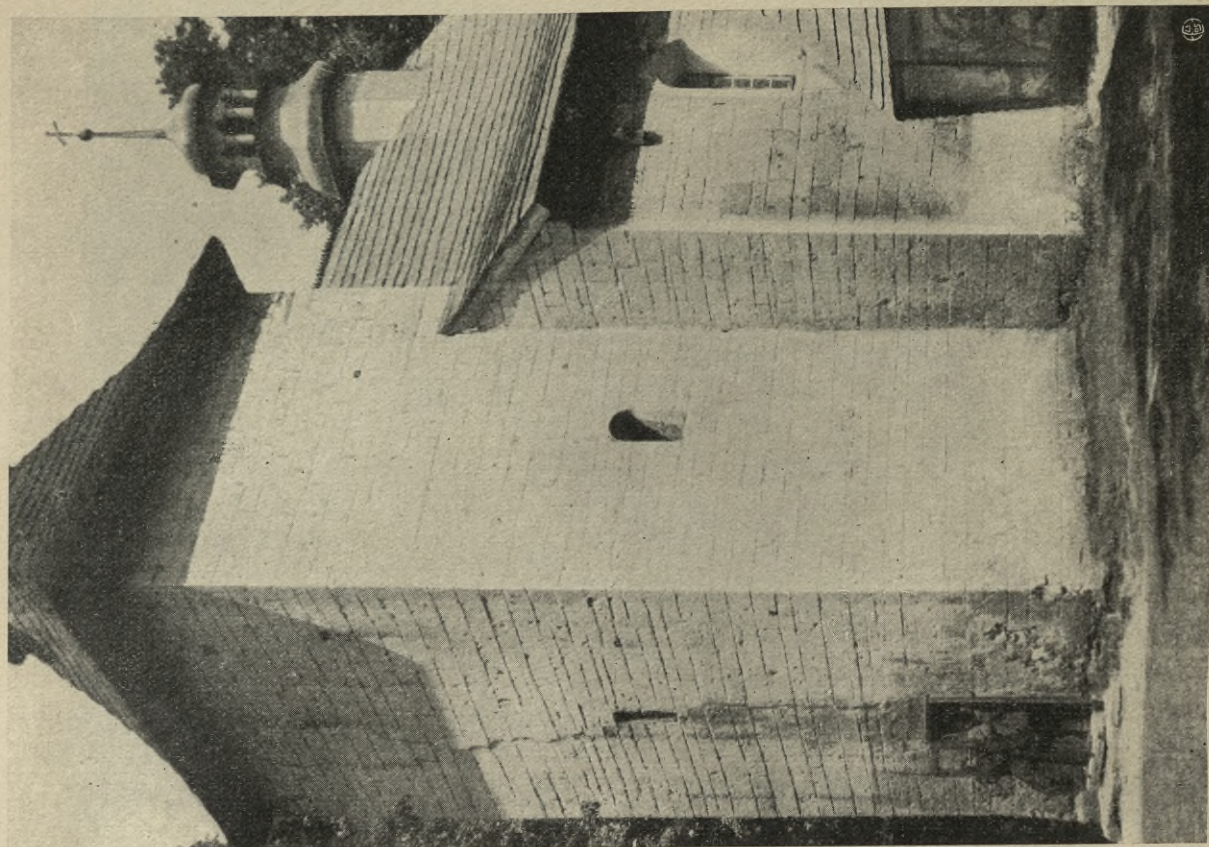

56. GIEBŁO, KOŚCIÓŁ PARAF. (porówn. № 55).

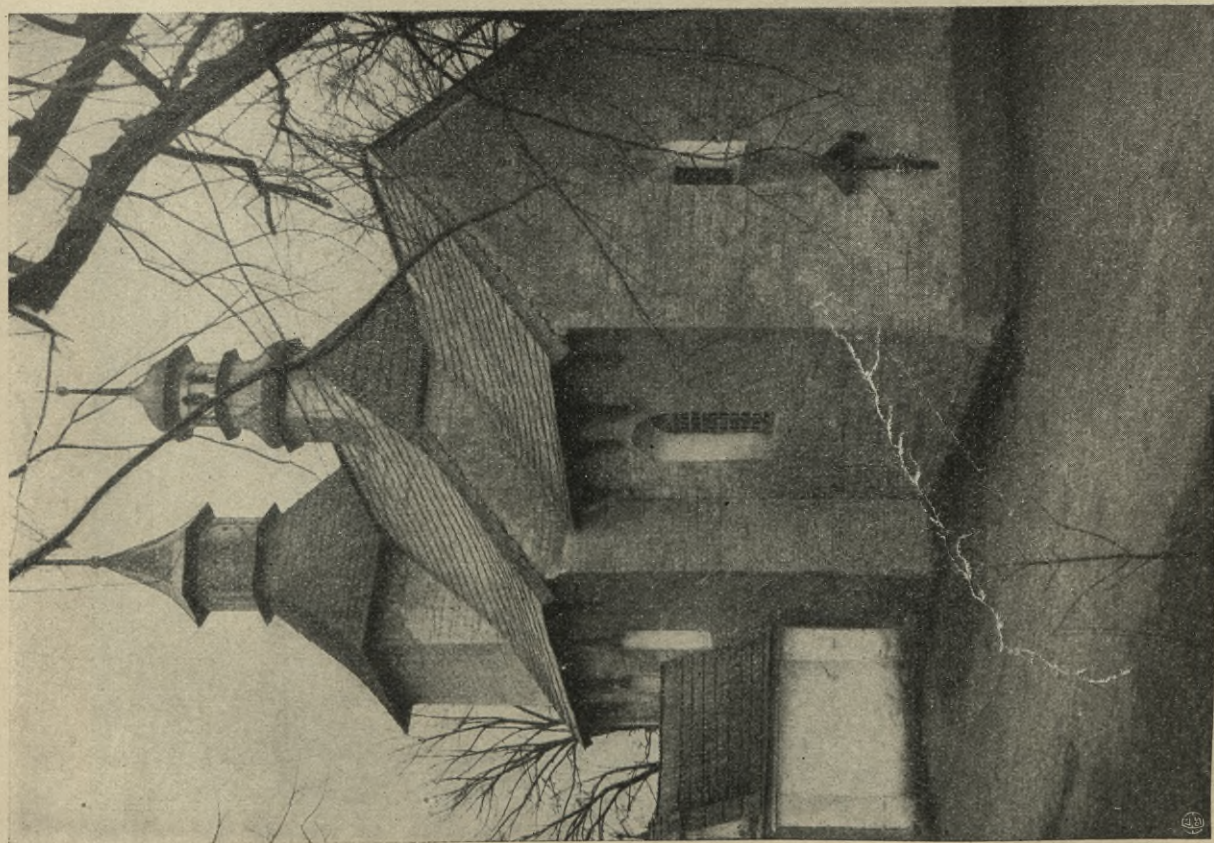

55. GIEBŁO, KOŚCIÓŁ PARAFIALNY p. w. Św. JAKÓBA, z XII W.,
DACHY I SYGNATURKA z XVII W. ZBURZONY I PRZEBUDO-
WANY W R. 1911.

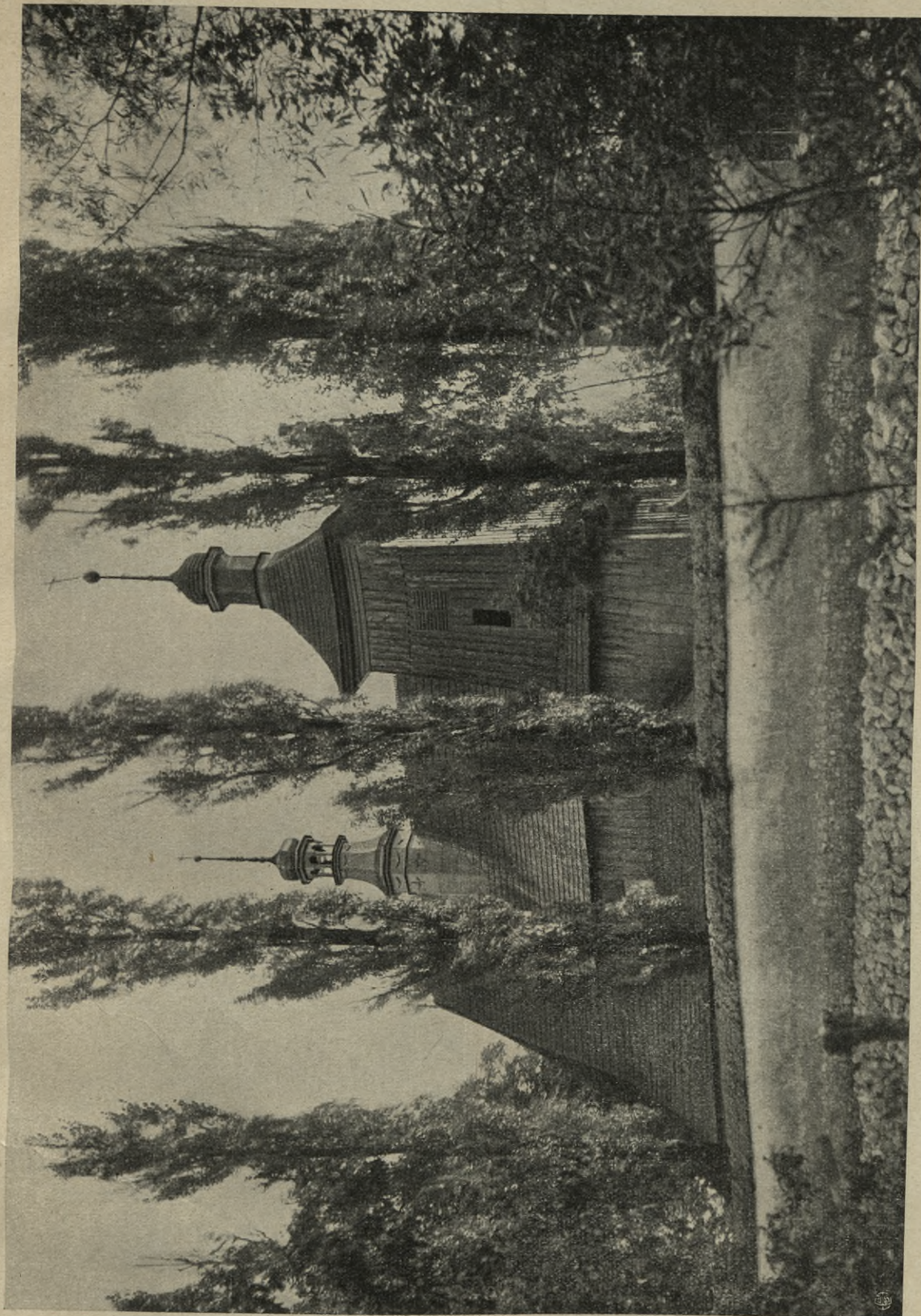

57. SMARDZOWICE, KOŚCIÓŁ PARAF. STARY, p. w. Św. MALGORZATY, z R. 1571.



58. SMARDZOWICE, KOŚCIÓŁ PARAFIALNY STARY, (porówn. № 57).



59. SKAŁA, KOŚCIÓŁ PARAFIALNY pod w. Św. MIKOŁAJA.



60. SKAŁA, DZWONNICA PRZY KOŚCIELE PARAFIALNYM.

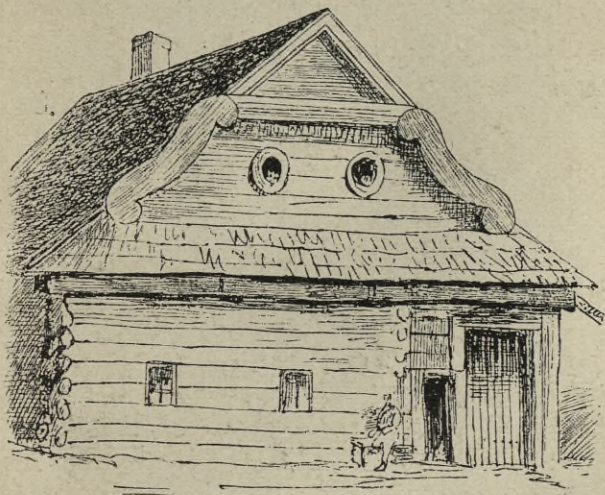

61. SKAŁA, DOM MIEJSKI.



62. CHECHŁO, KOŚCIÓŁ PARAF. (nieistniejący).



63. JERZMANOWICE, KAPLICA p. w. Św. JANA CHRZCICIELA, WZNIESIONA W R. 1696 NA PAMIĄTKĘ ZWYCIĘSTWA POD WIEDNIEM.



64. MINOGA, FRAGMENT KOŚCIOŁA PARAFIALNEGO I DZWONNICY.

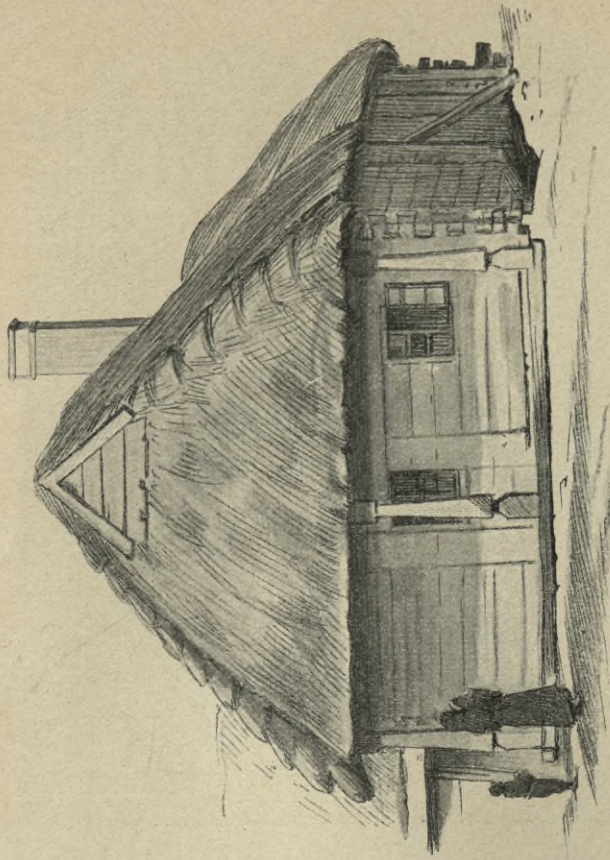

66. SZCZEKOCINY, DOM MIEJSKI Z PODCIENIAMI.

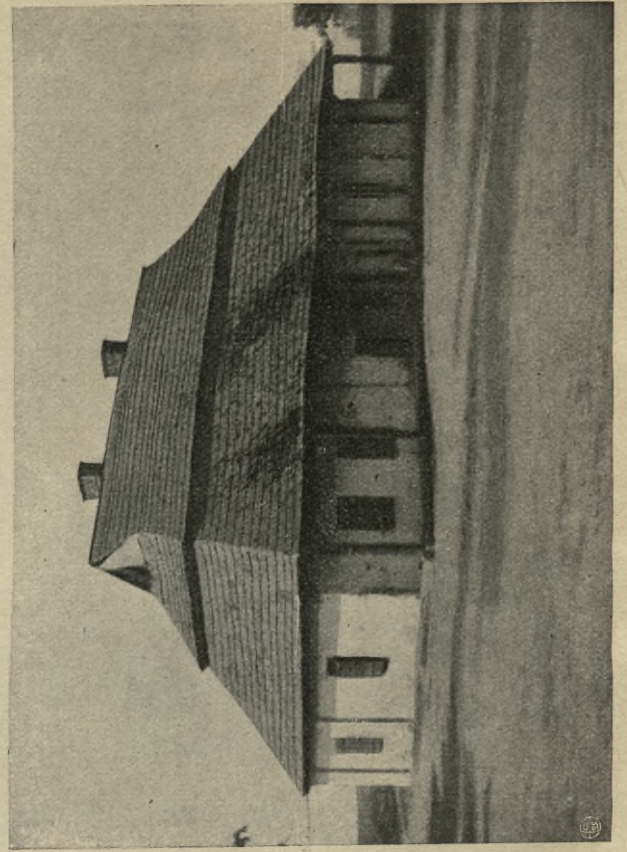

68. TĘGÓBÓRZ, KARCZMA.

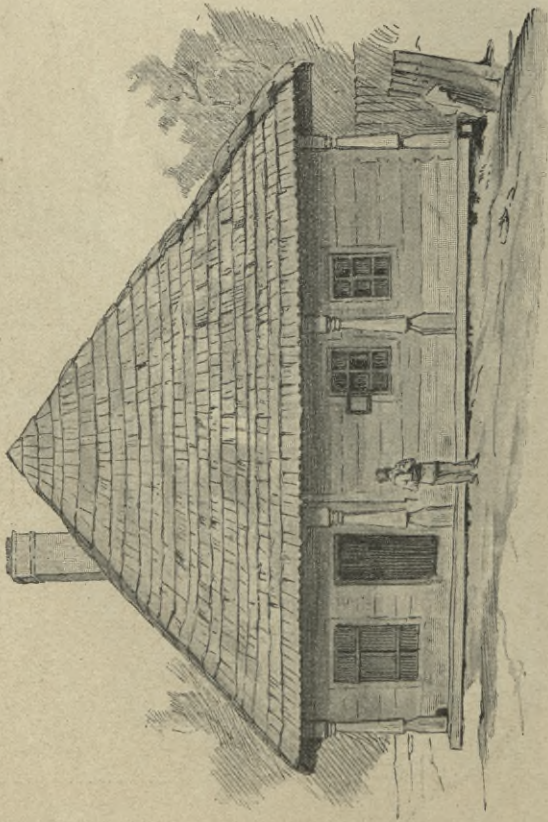

65. SZCZEKOCINY, DOM MIEJSKI Z PODCIENIAMI.

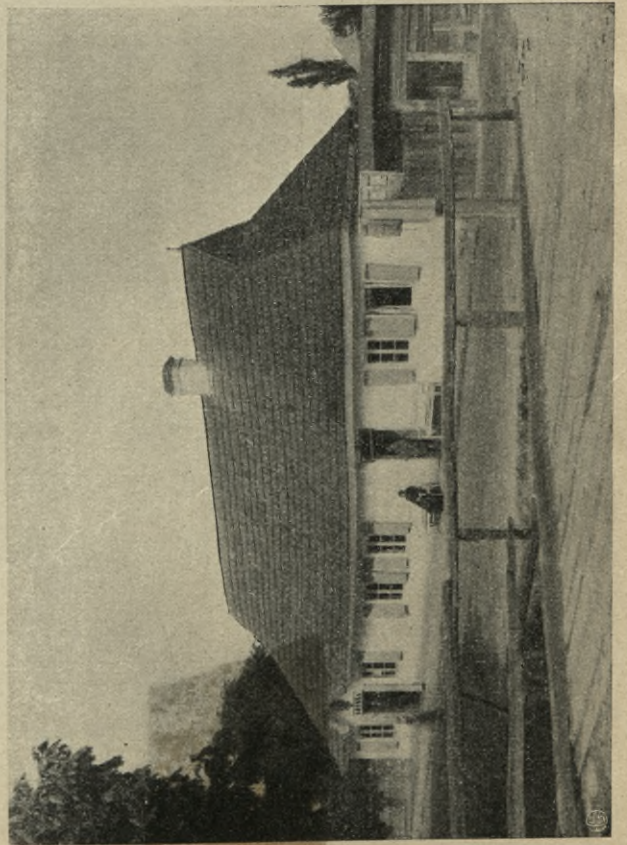

67. SZCZEKOCINY, DOM.

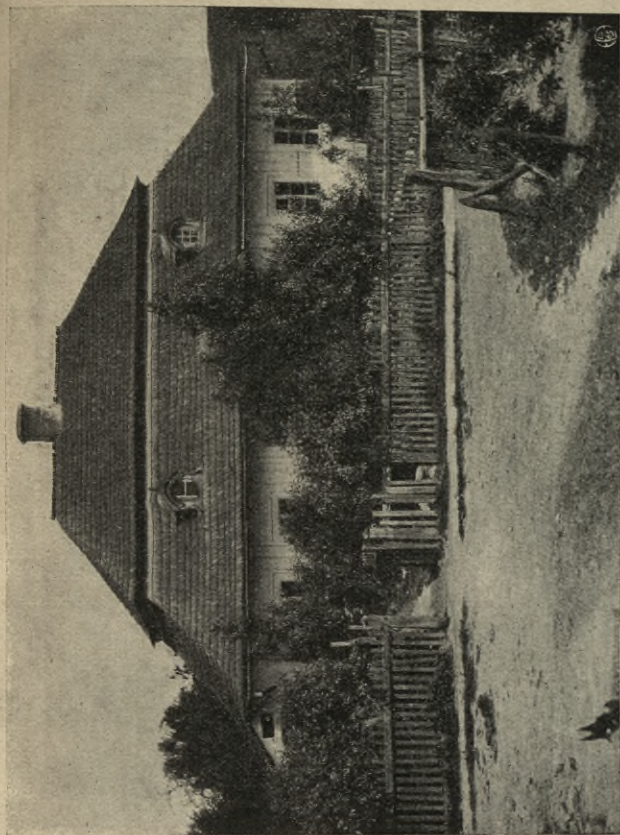

70. NIEGARDÓW, PLEBANIA.



72. DALOWICE, DWÓR, Z 1786 R.

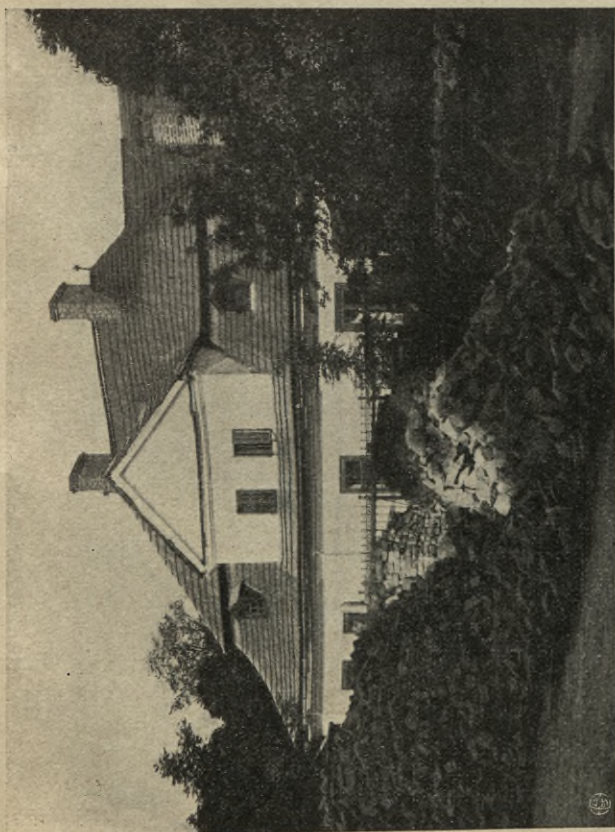

69. SZRENIAWA, PLEBANIA.

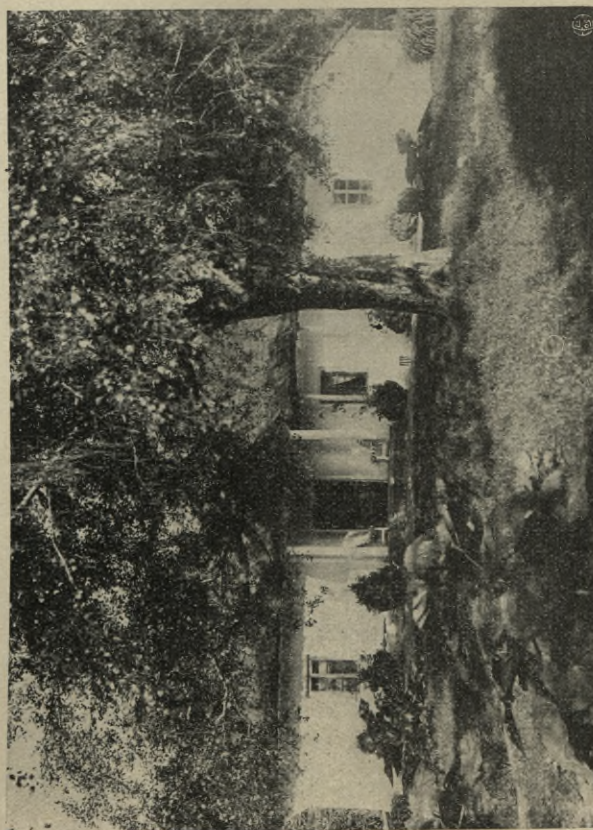

71. JANOWICZKI, DWÓR.



73. DALOWICE, KOŚCIÓŁ FILIALNY Z 1652 R.



74. KONIUSZA, DZWONNICA DREWNIANA PRZY
KOŚCIELE PARAFIALNYM.



75. UNIEJÓW, KOŚCIÓŁ PARAFIALNY p. w. Św.
WITA.



76. SIEDLIKA, PARAF. MIECHÓW, KOŚCIOLEK FILIALNY p. w. Św. KRZYŻA.



77. SZRENIAWA, KOŚCIÓŁ PARAFIALNY I PLEBANIA (nieistniejący), (porówn. № 69).

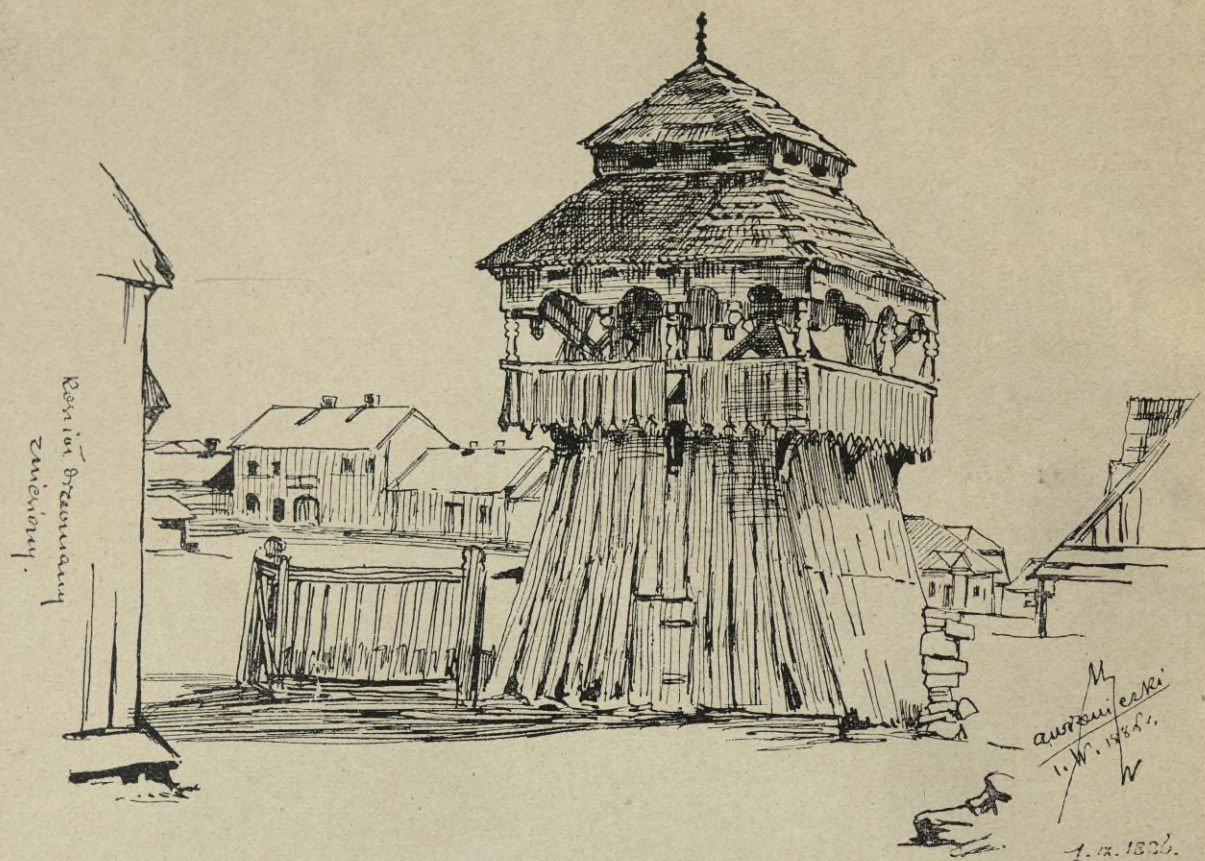

78. SŁOMNIKI, DZWONNICA DREWNIANA (nieistniejąca od 1899 r.).



79. SŁOMNIKI, STARY DWOREK.



80. WYSOCICE, KOŚCIÓŁ PAR. p. w. Św. MIKOŁAJA, Z XII W. W R. 1614 PO ODEBRANIU GO KALWINOM NANOWO KONSEKROWANY.



81. WYSOCICE, KOŚCIÓŁ PARAF. (porówn. № 80).



82. PRANDOCIN, DZWONNICA PRZY KOŚCIELE PARAFIALNYM.



83. CHODÓW, KOŚCIÓŁ PARAF. p. w. Św. JANA CHRZCICIELA, Z R. 1723.



84. TRZEBINIA, ULICA Z DOMAMI PODCENIOWEMI.



85. KALWARYA ZEBRZYDOWSKA, DOMY DREWNIANE W RYNKU.



86. TYNIEC, STUDNIA DREWN. W OPACTWIE.



87. KRAKÓW — STRADOM, DZWONNICA PRZY
KOŚCIELE Św. KATARZYNY.



88. KRAKÓW, KRUCHTA KLASZTORNA PRZY
KOSCIELE Św. KATARZYNY.

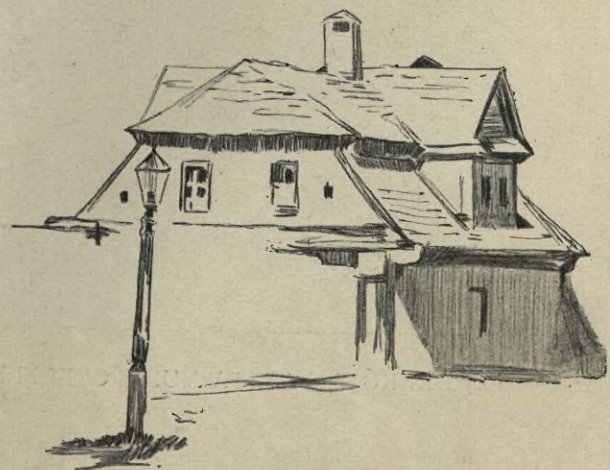

89. KRAKÓW, DWOREK ZA WISŁĄ.



90. KRAKÓW, BASZTA MURU OBRONNEGO NA KAZIMIERZU.



91. KRAKÓW, DWOREK NA ZBOCZU WAWELSKIM (nieistniejący).



92. KRAKÓW, STARY DOM PODMIEJSKI.

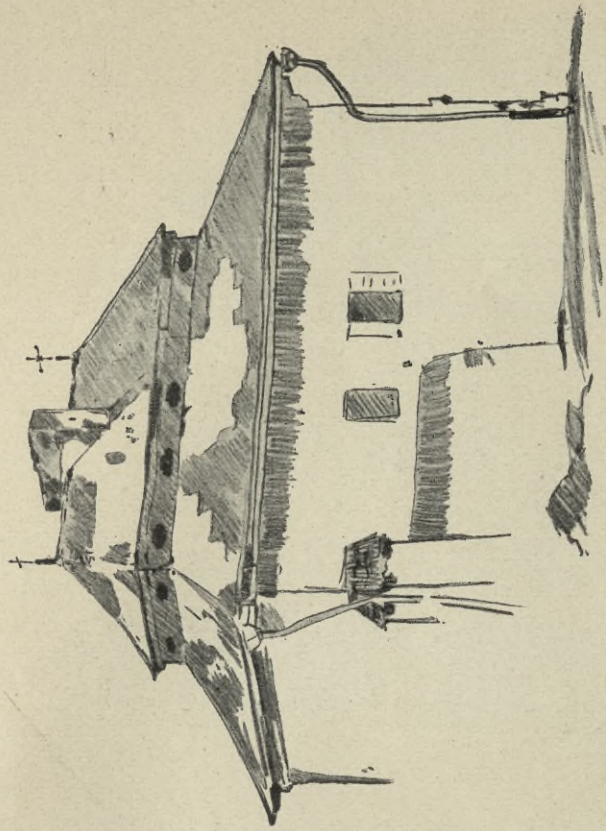

94. KRAKÓW, DOM BRACKI (nieistniejący) NA PLACU Św. DUCHA.

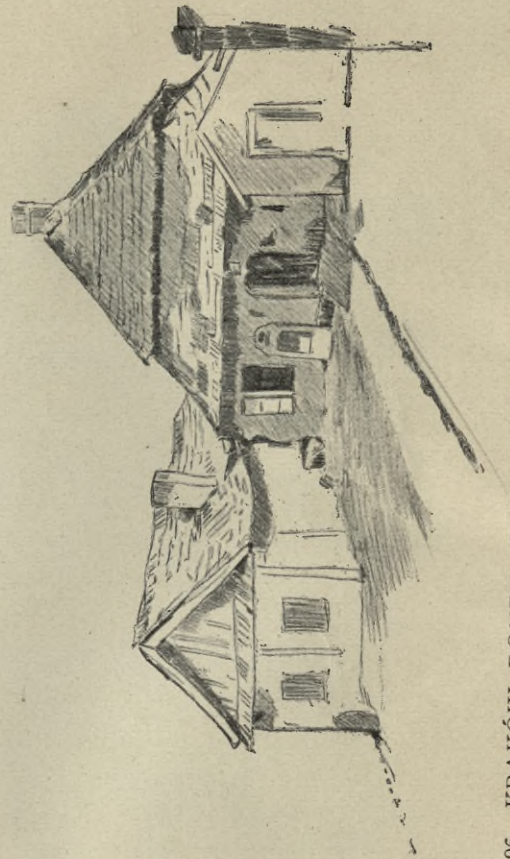

96. KRAKÓW, DOMEK PODMIEJSKI.

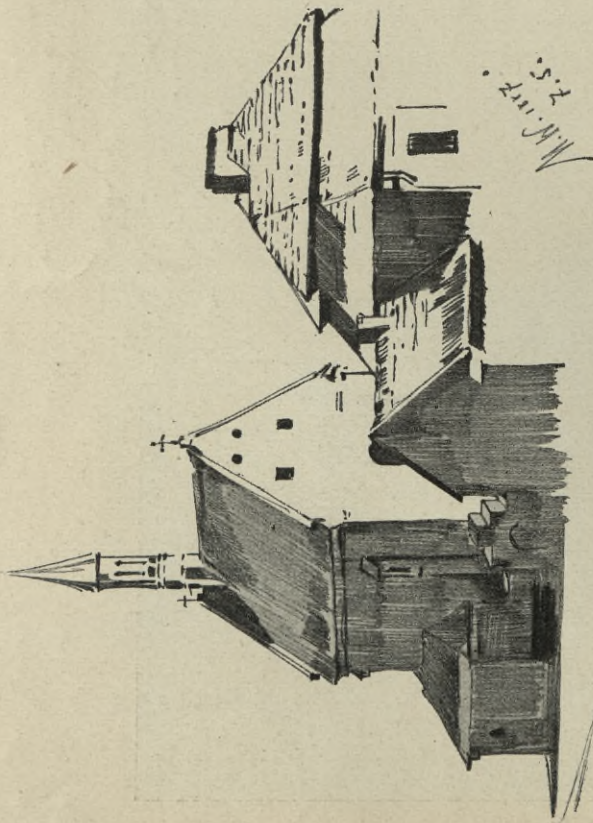

93. KRAKÓW, ZABUDOWANIE PRZY KOŚCIELE Św. IDZIEGO.

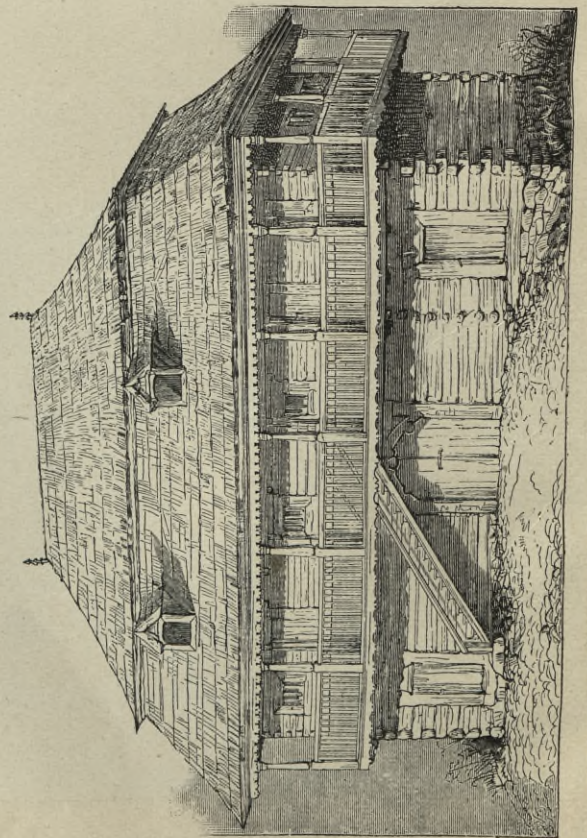

95. KRAKÓW, SPICHLERZ Z XVI W. NA PODWÓRZU NORBERTA-NEK NA ZWIERZYŃCU.

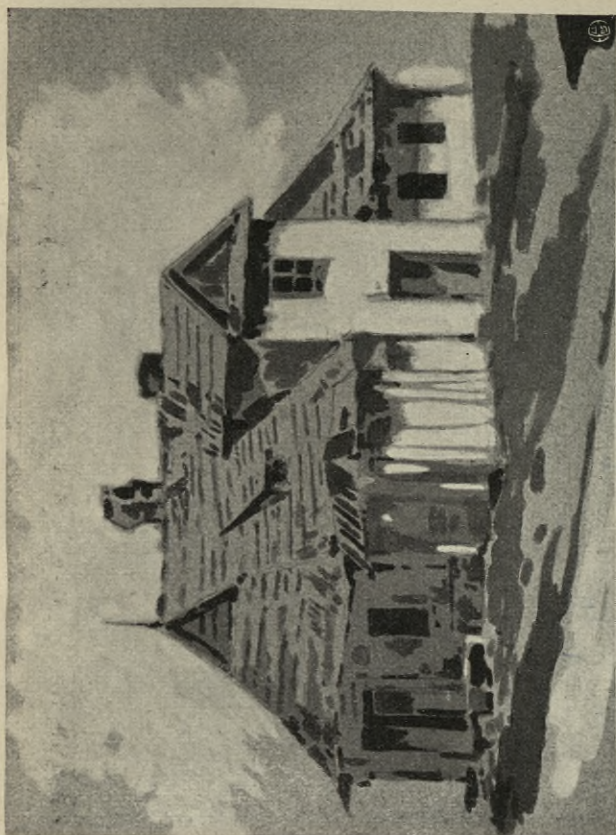

98. KRAKÓW, DOM PRZY ul. KROWODERSKIEJ (nieistniejący).



100. OKOLICE KRAKOWA, CHATA.

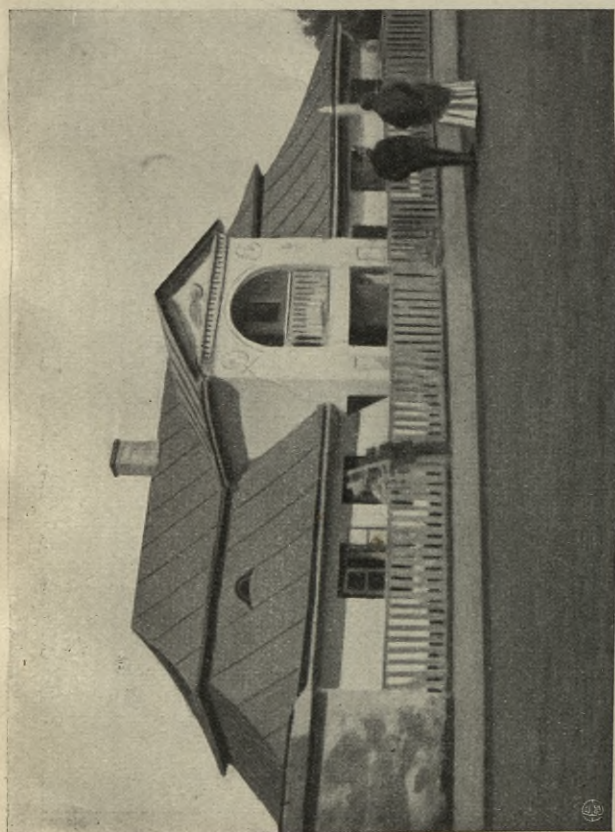

97. KRAKÓW, DWOREK.

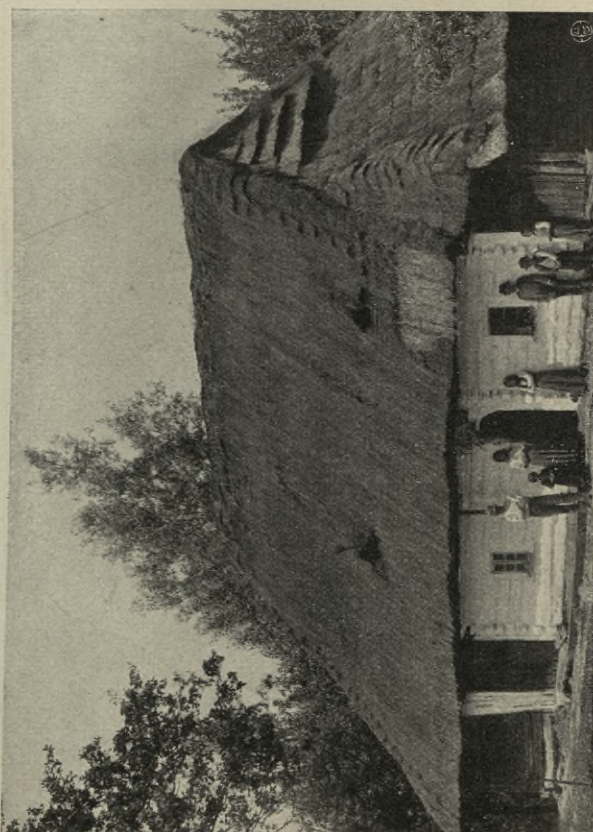

99. CHOROWICE, CHATA.



101. LANCKORONA, DOMY W RYNKU.



102. BOLECHOWICE, ZAGRODY WIEJSKIE.



103. BOCHNIA, SZYB DREWNIANY „CAMPI“.



104. LIPNICA MUROWANA, KOŚCIOLEK p. w. Sw. LEONARDA NA CMENTARZU GRZEBALNYM.



105. WIŚNICZ, DOMY DREWNIANE.



106. WIŚNICZ, DOMY DREW. PODCIENIOWE.



107. WIŚNICZ, ULICA.



108. WIŚNICZ, DOMY DREW. PODCIENIOWE.



109. WIŚNICZ, DOMY PODCIENIOWE.



110. WIŚNICZ, DOMY DREWNIANE W RYNKU.

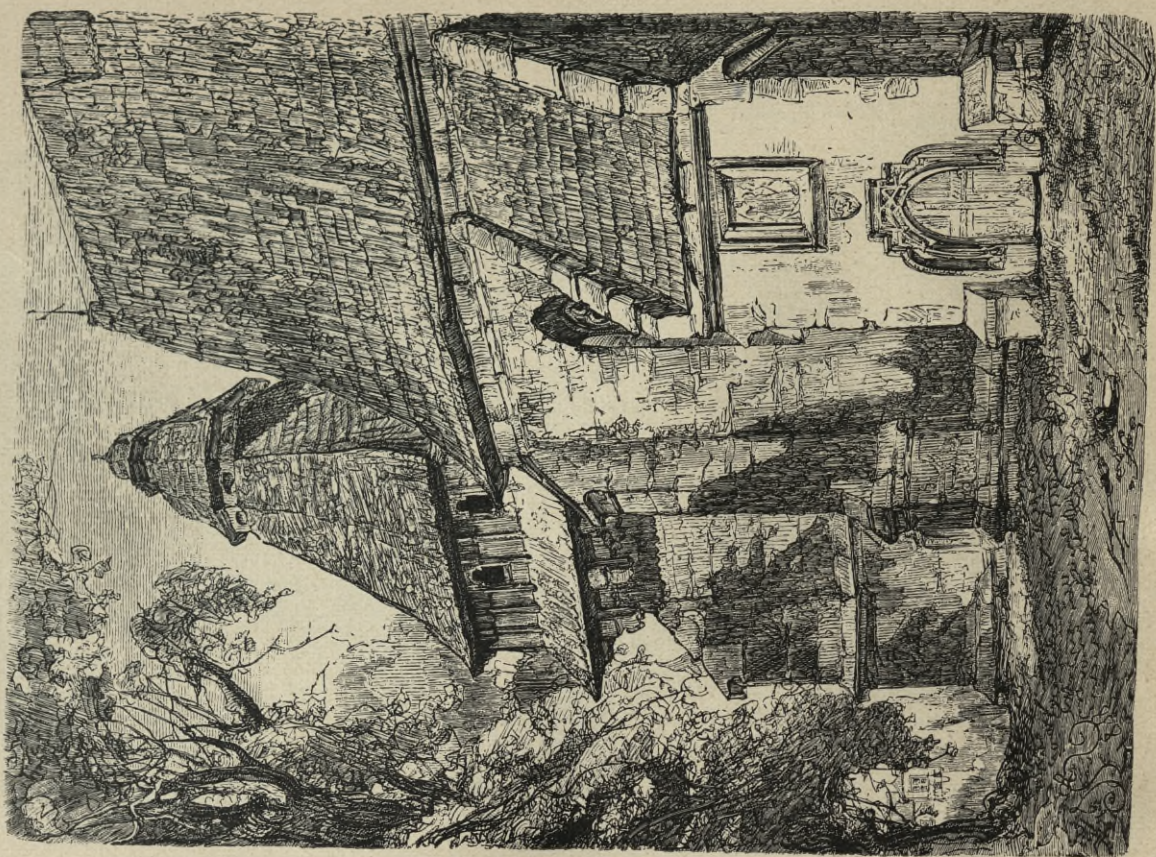

112. DĘBNO, KOŚCIÓŁ PARAF., Z XV W.

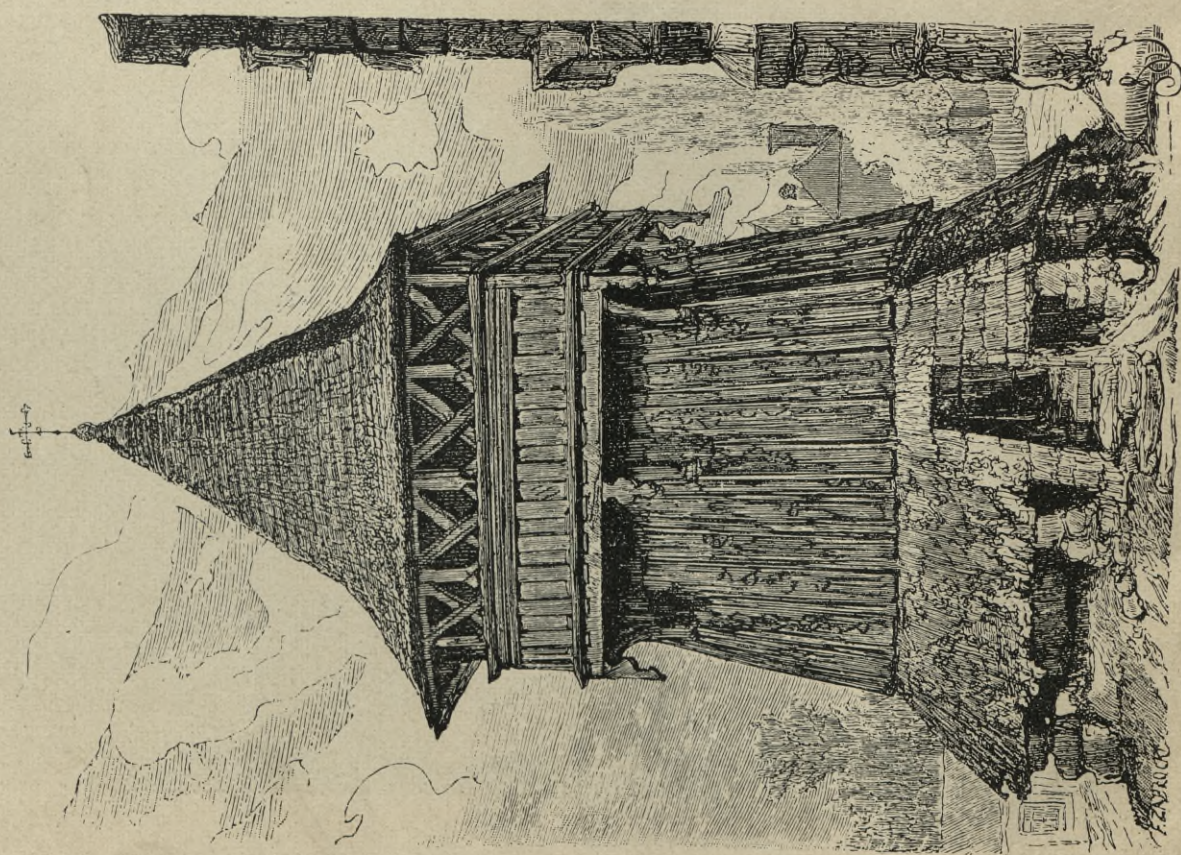

111. BOCHNIA, DZWONNICA DREWNIANA.

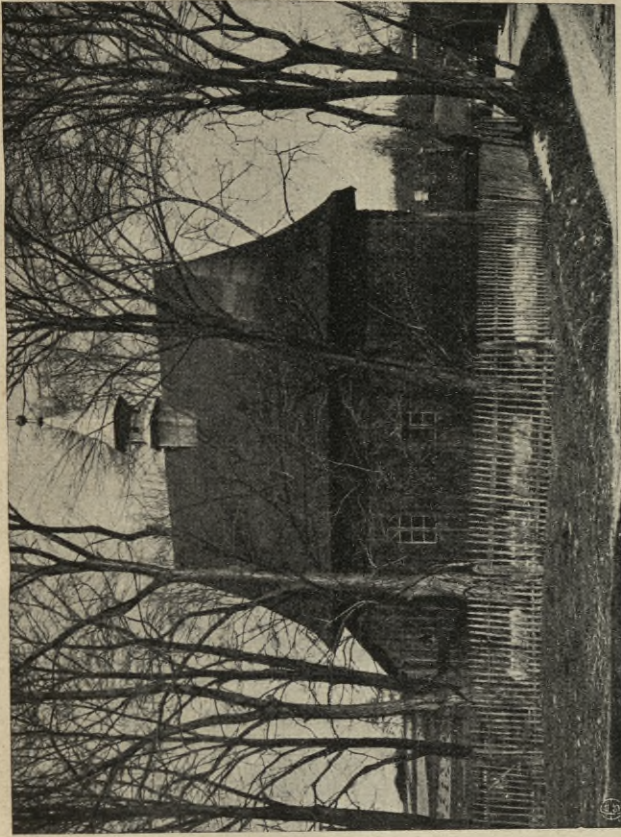

114. JURKÓW, KAPLICA p. w. PRZEMIENIENIA PAŃSKIEGO.



115. RABKA, KOŚCIÓŁ PARAF. STARY, pod w. Św. MAGDALENY,
Z XVII W.

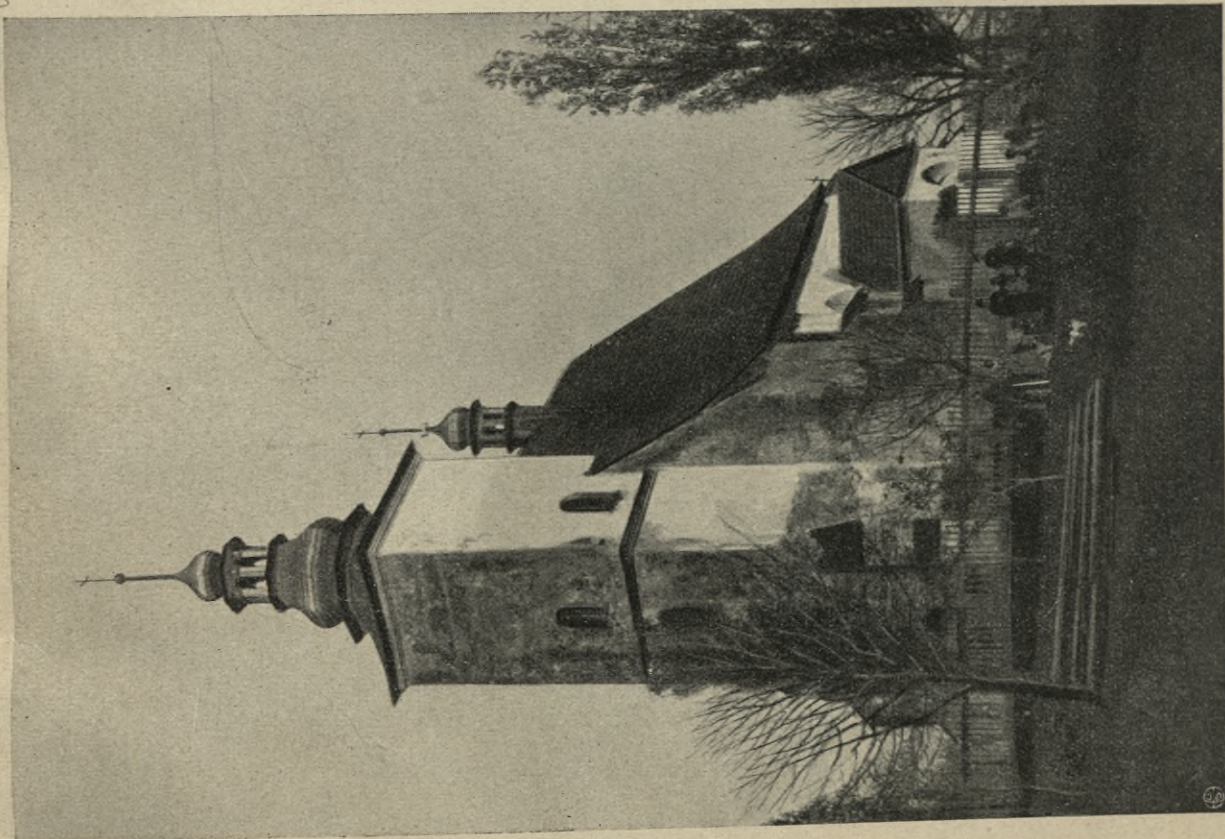

113. ŁAZANY, KOŚCIÓŁ PARAF., Z XV W.

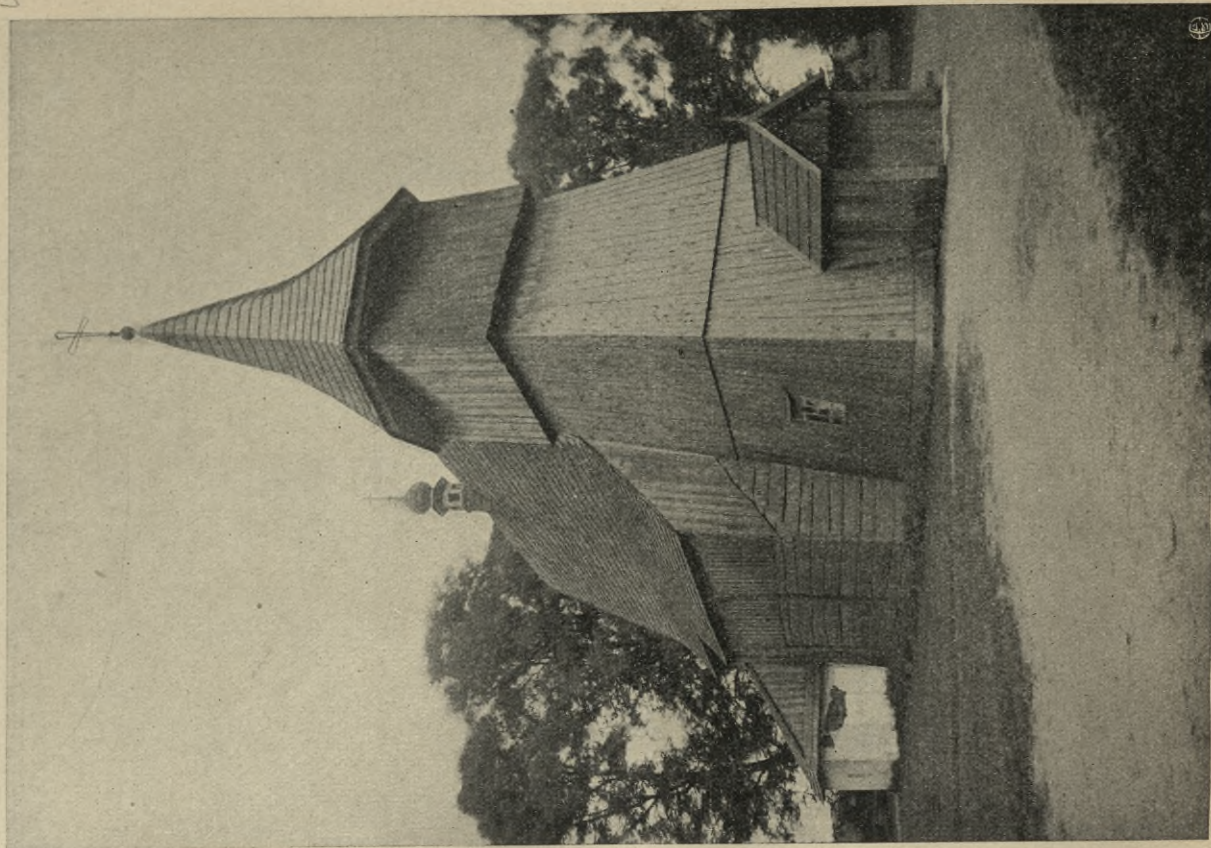

117. LIBUSZA, KOŚCIÓŁ PARAF., Z XV W.

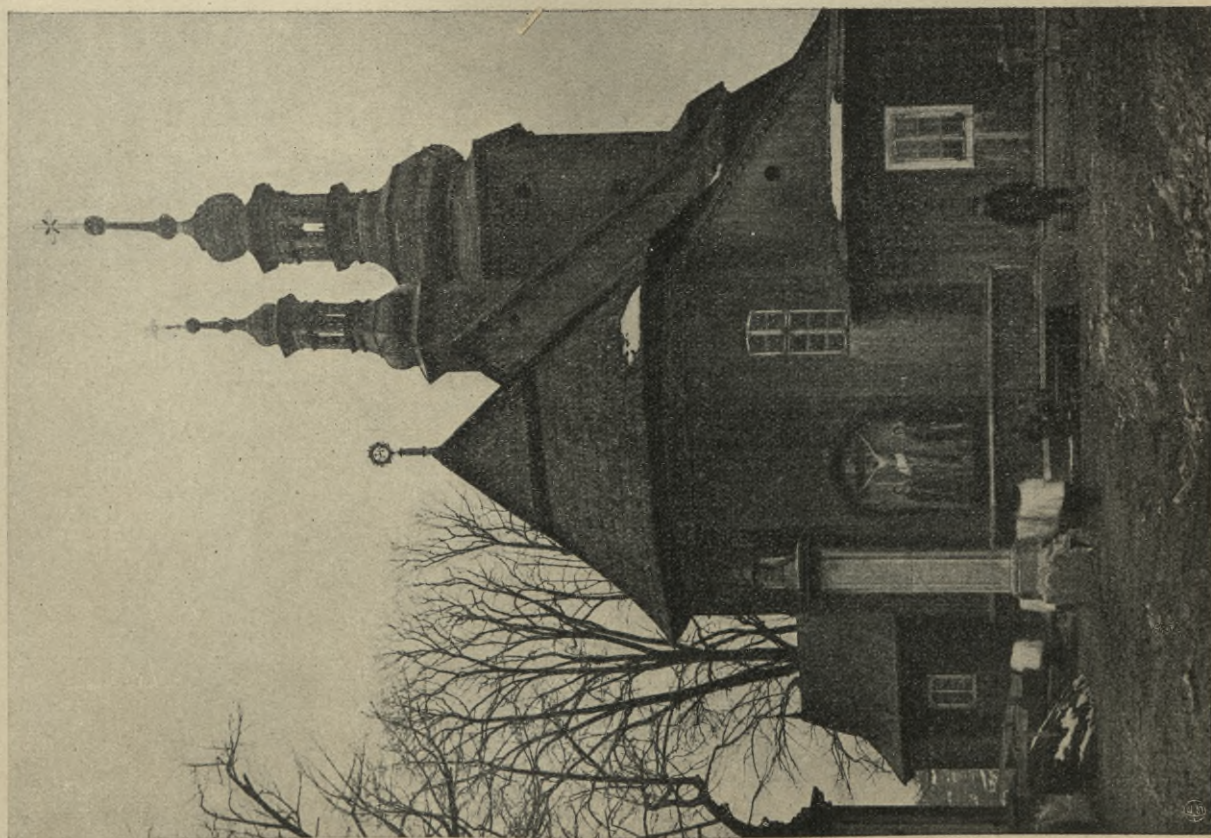

116. LIMANOWA, KOŚCIÓŁ PARAF., Z XVII W. (nieistniejący).

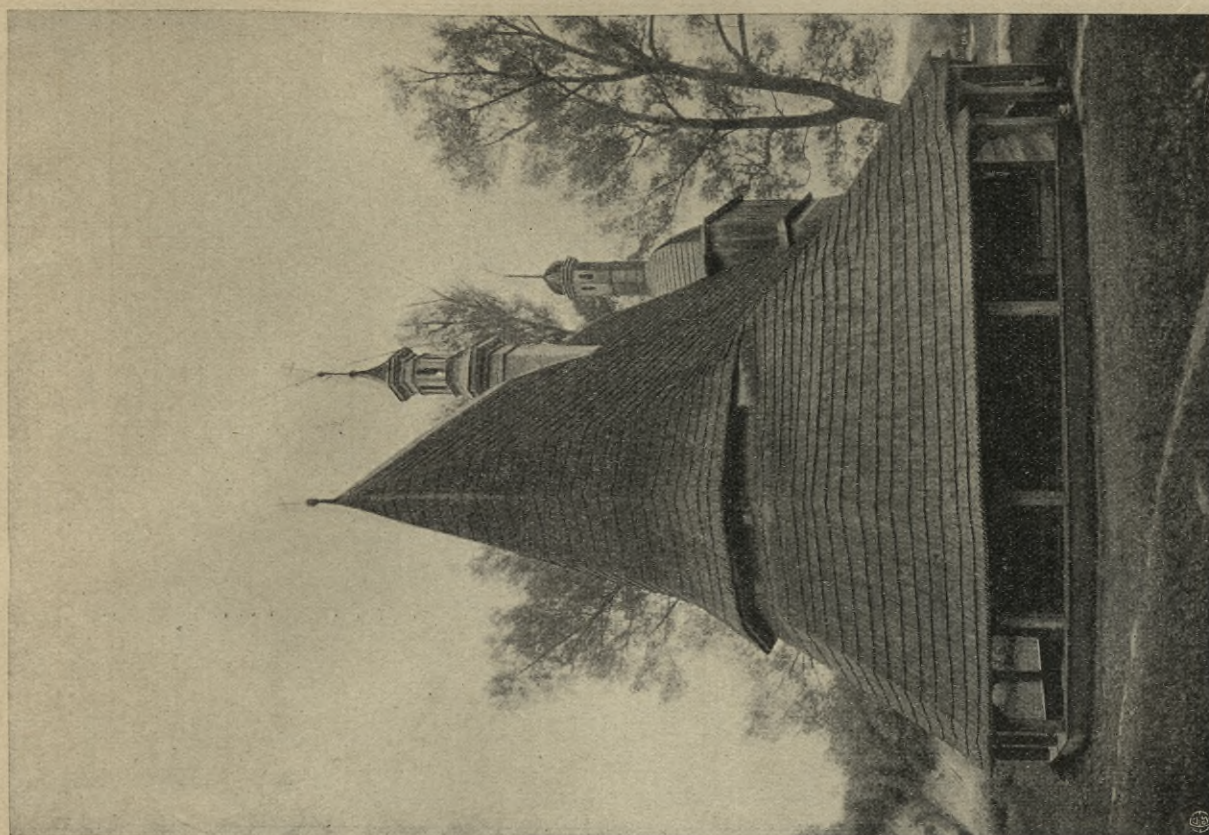

119. SĘKOWA, KOŚCIÓŁ PARAFIALNY, (porówn. № 118).

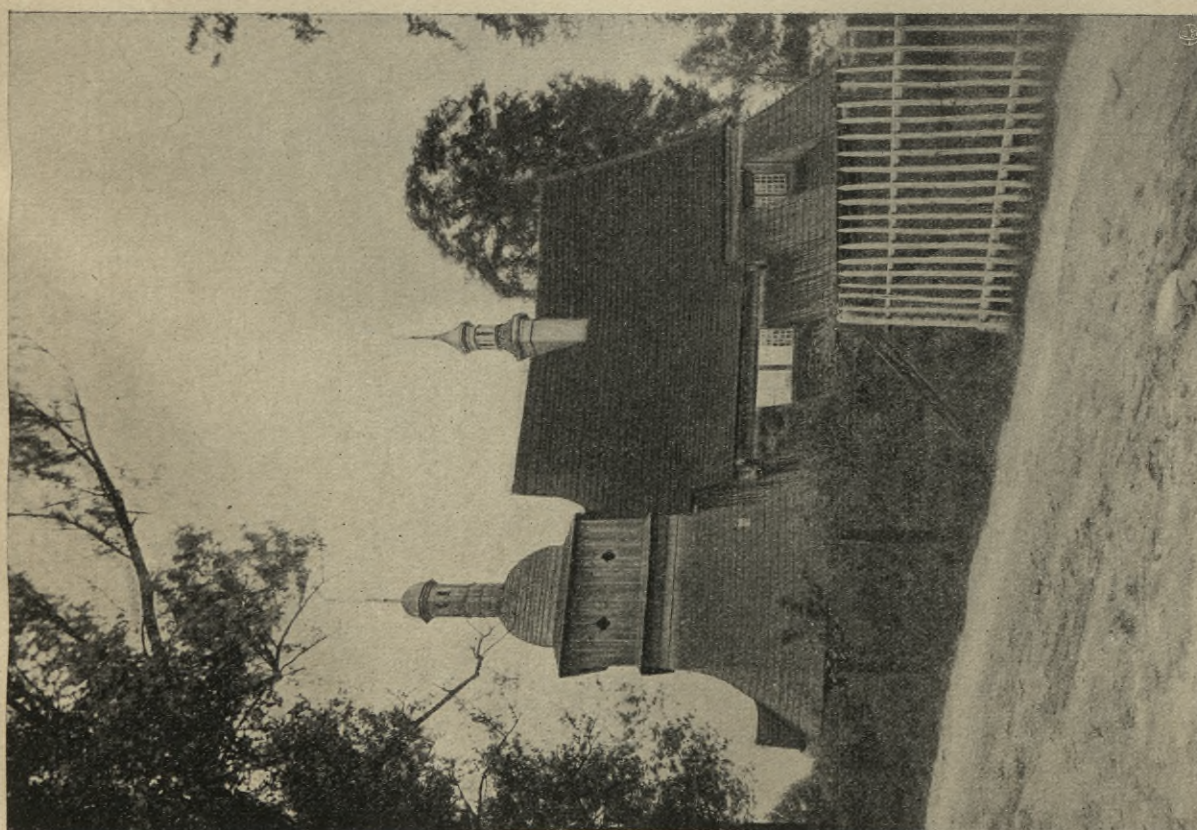

118. SĘKOWA, KOŚCIÓŁ PARAF. STARY, Z POCZĄTKU XVI W.

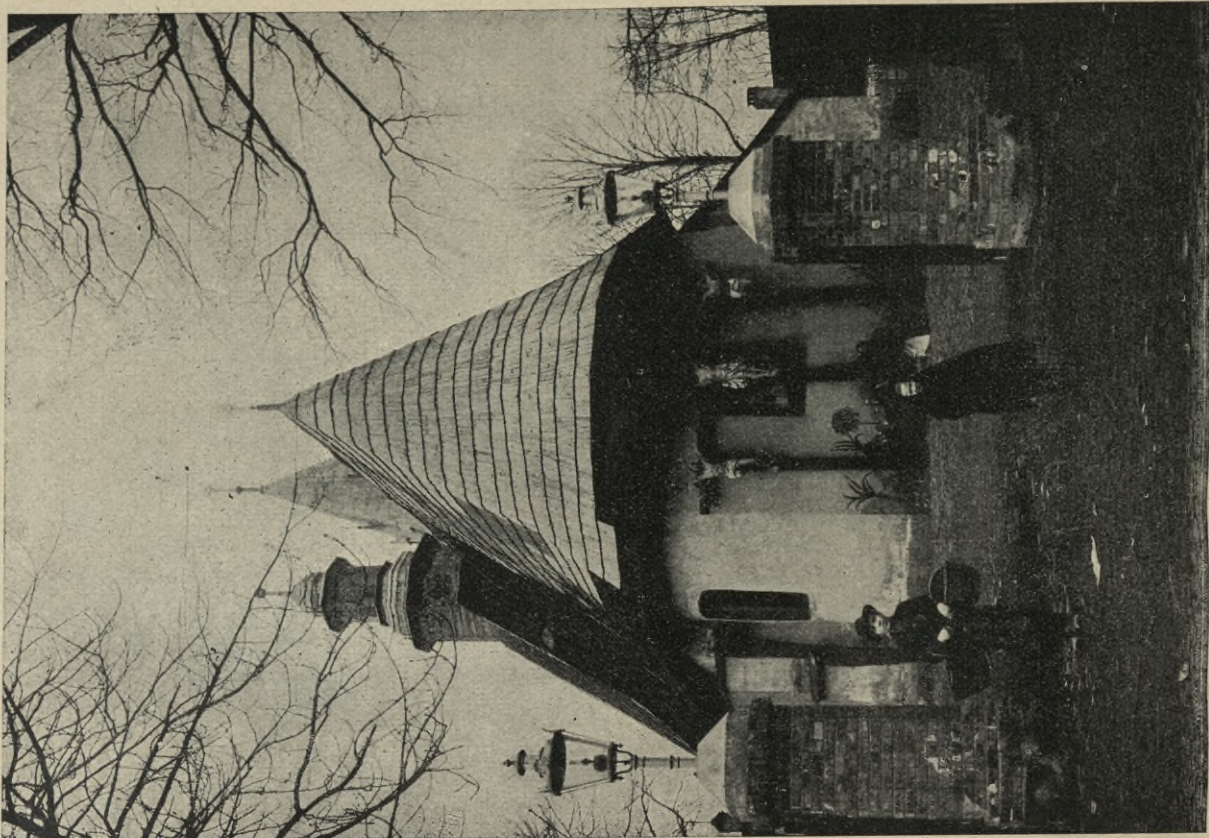

122. ŻYWIEC, KOŚCIÓŁ PARAF. p. w. Św. KRZYŻA, z XVI W.

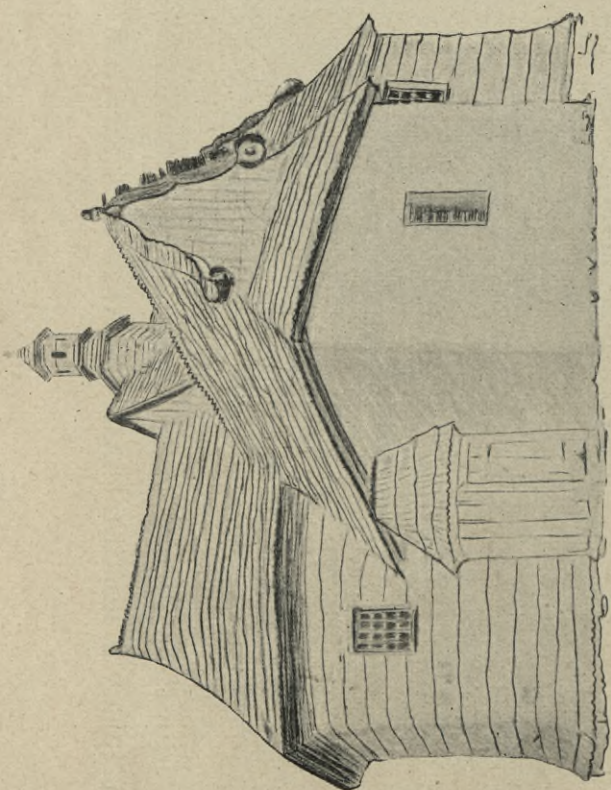

120. SZYMBARK, KOŚCIÓŁ PARAFIALNY.

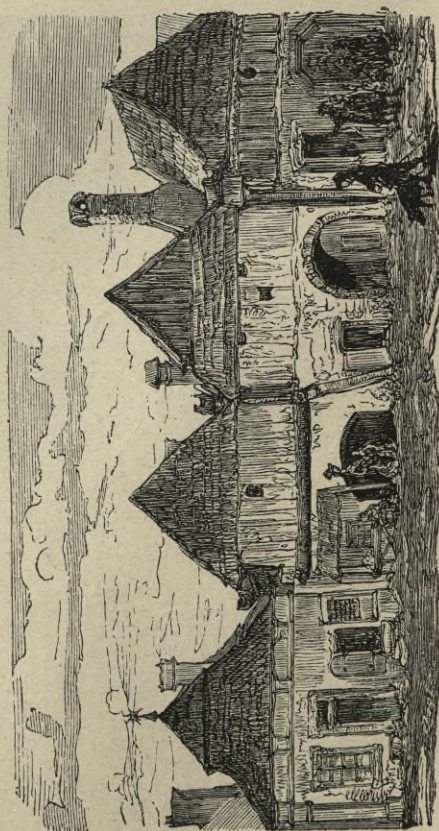

121. BIECZ, STARE DOMY.

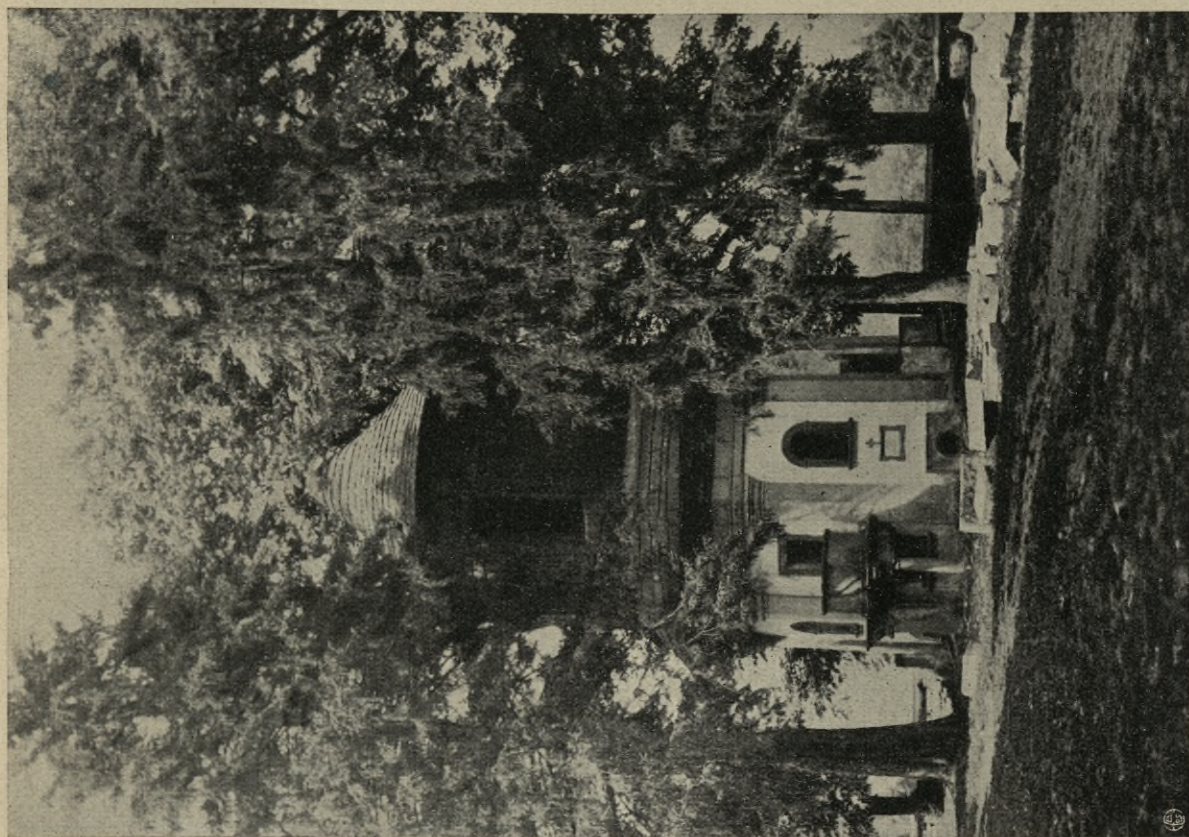

124. SUCHA, KAPLICA Z DZWONNICĄ.

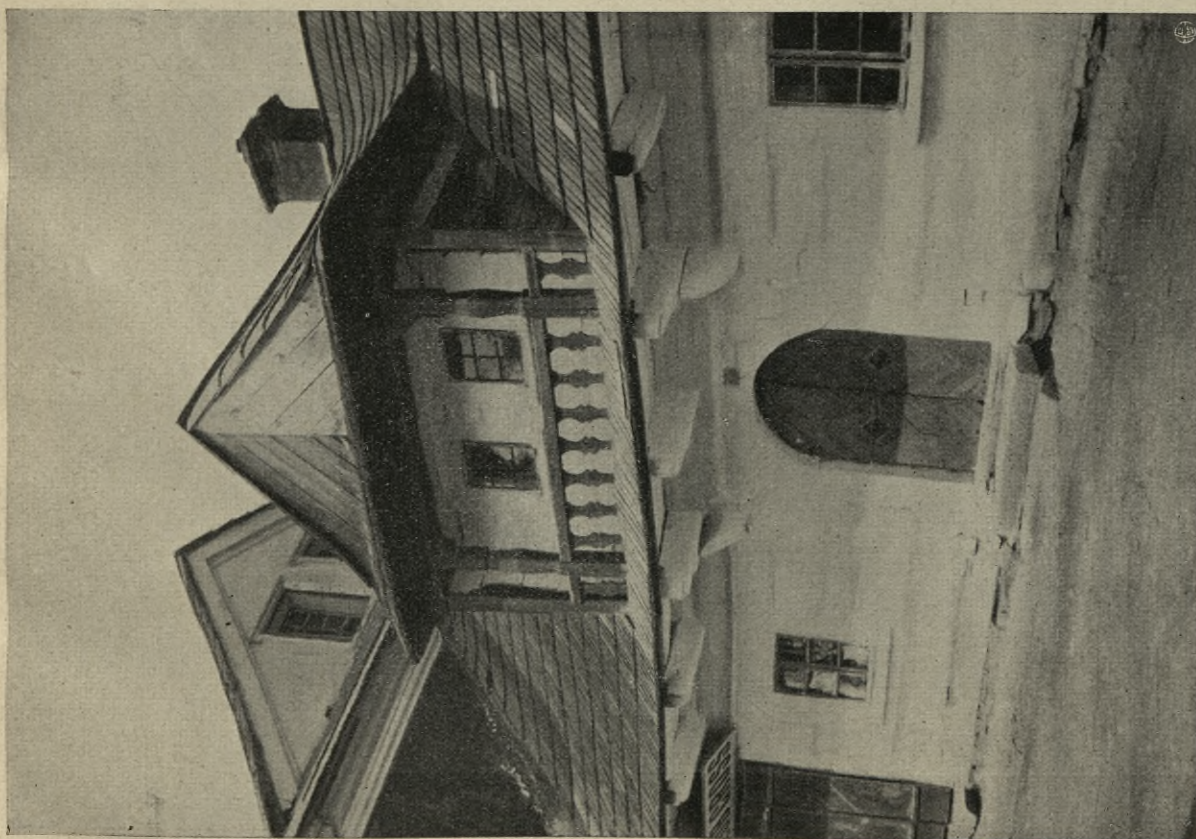

123. SUCHA, DWOREK MIEJSKI.



125. MANIOWY, KOŚCIOLEK CMENTARNY.



126. MANIOWY, STODOŁA.

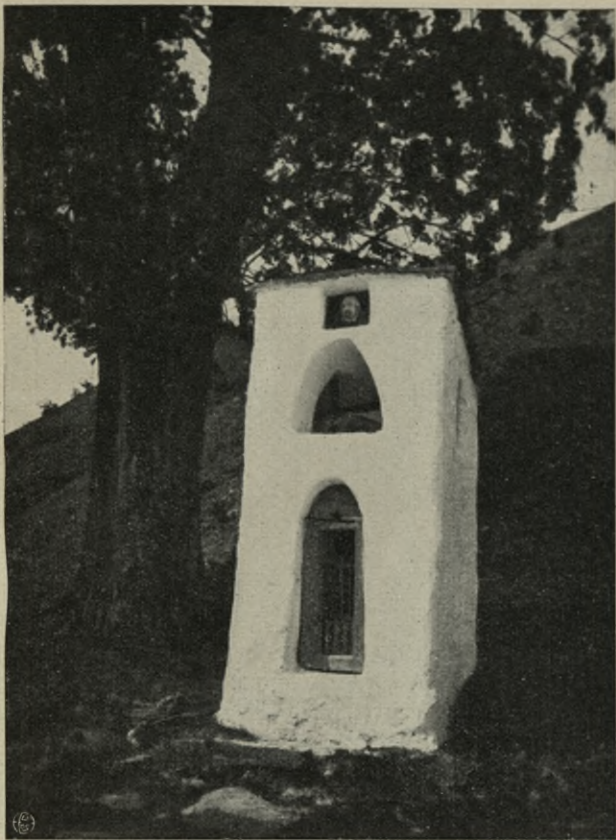

127. CZORSZTYN, KAPLICZKA PRZYDROŻNA.



128. CICHE (pod Zakopanem), KAPLICZKA PRZYDROŻNA.



129. CZARNY DUNAJEC, KAPLICZKA.



130. ODRWAŹ, KAPLICZKA.



131. WITÓW, WIEŻA ZASTĘPUJĄCA DZWONNICĘ.



132. OLCZA (pod Zakopanem), KAPLICZKA PRZYDROŻNA.



133. ZAKOPANE, KAPLICZKA PRZYDROŻNA.



134. ZAKOPANE, KAPLICZKA PRZYDROŻNA.



135. ZAKOPANE, CHATA GÓRALSKA.



136. PORONIN, KOŚCIÓŁ PARAF. p. w. Św. MARYI MAGDALENY, Z 1828 R.

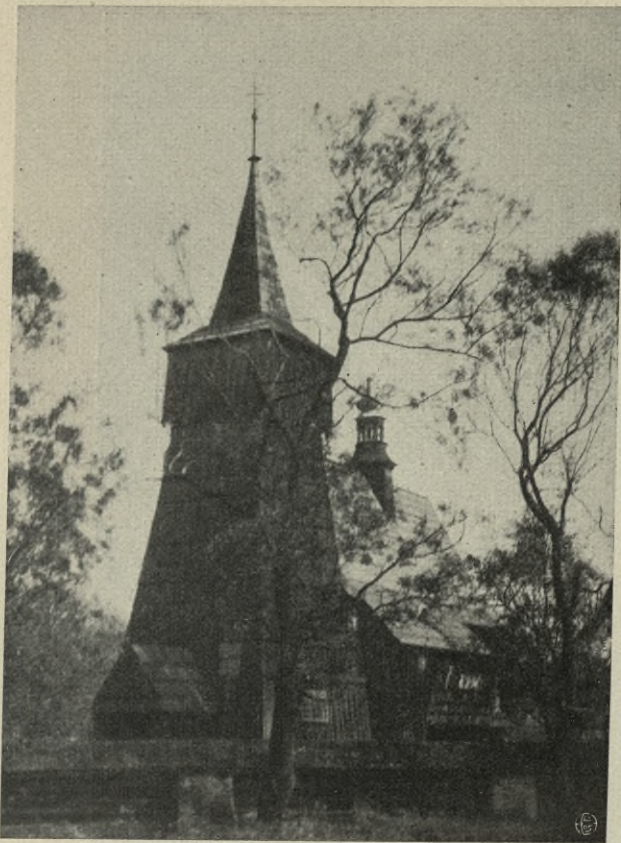

137. LOPUSZNA, KOŚCIÓŁ p. w. Św. TRÓJCY,
MODRZEWIOWY, STAROŻYTNY.



138. OSTROWSKO, KOŚCIÓŁ PARAFIALNY p. w.
Św. MICHAŁA, Z R. 1768.



139. DĘBNO, KOŚCIÓŁ FILIALNY p. w. Św. MI-
CHAŁA, MODRZEWIOWY, STAROŻYTNY.



140. DĘBNO, WEJŚCIE DO KRUCHTY KOŚCIEL-
NEJ.



141. HARKLOWA, KOŚCIÓŁ PARAFIALNY p. w. NAR. N. M. P.



142. HARKLOWA, BRAMKA PRZY KOŚCIELE.



143. HARKLOWA, KAPLICZKA.



144. ZAKOPANE, KOŚCIÓŁ PARAFIALNY, STARY, Z R. 1847.



145. WAKSMUND, DOM.

Konny Jony ul. Waksmundska 117.



146. LUDŹMIERZ, LAMUS.



147. TYMBARK, BUDYNEK GOSPODARSKI.

*na drodze między Karcim a Mami
k. 102 Karcim*



148. MUSZYNA, DOMY DREWNIANE (nieistniejące).



149. MUSZYNA, DOMY PODCIENIOWE (nieistniejące).



150. GRANASTÓW, KOŚCIOLEK FILIALNY p. w. NIEPOKALANEGO POCZĘCIA N. M. P.



151. TWARDOSZYN, KOŚCIOLEK DREWNIANY NA CMENTARZU GRZEBALNYM.

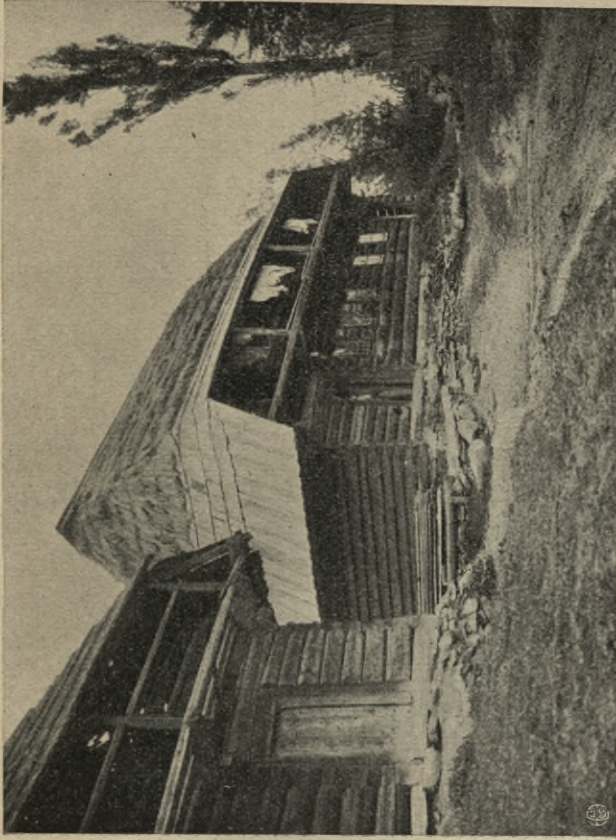

153. PIEKIELNIK, CHATA.

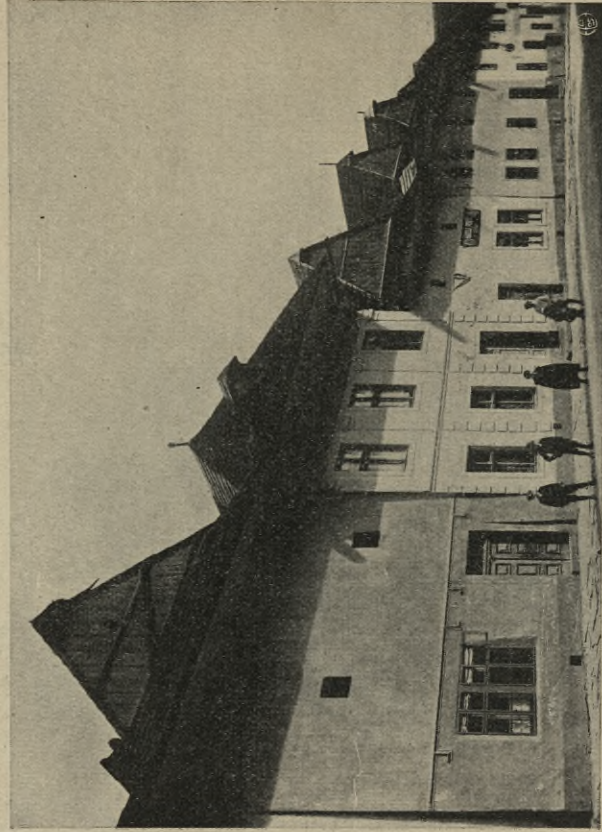

155 LEWOCZA, DOMY.

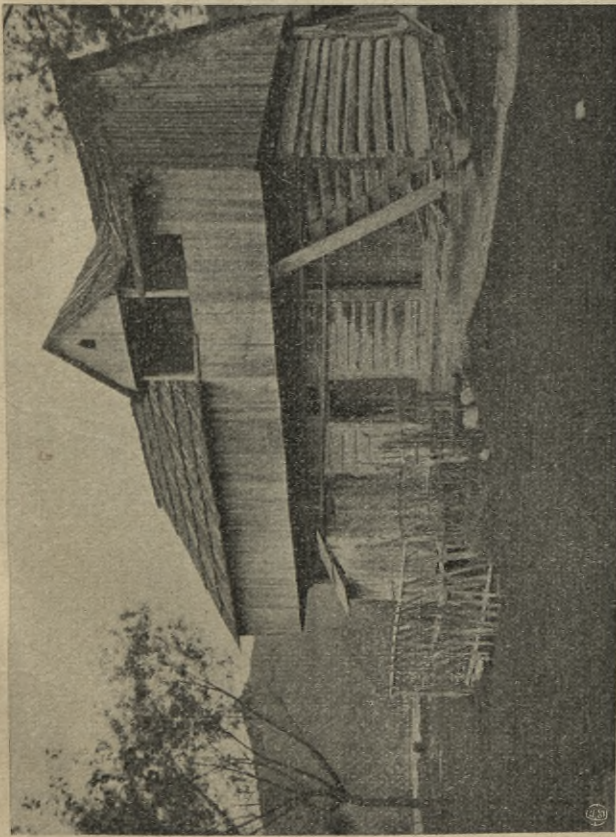

152. ŁACKO, BUDYNEK GOSPODARSKI.

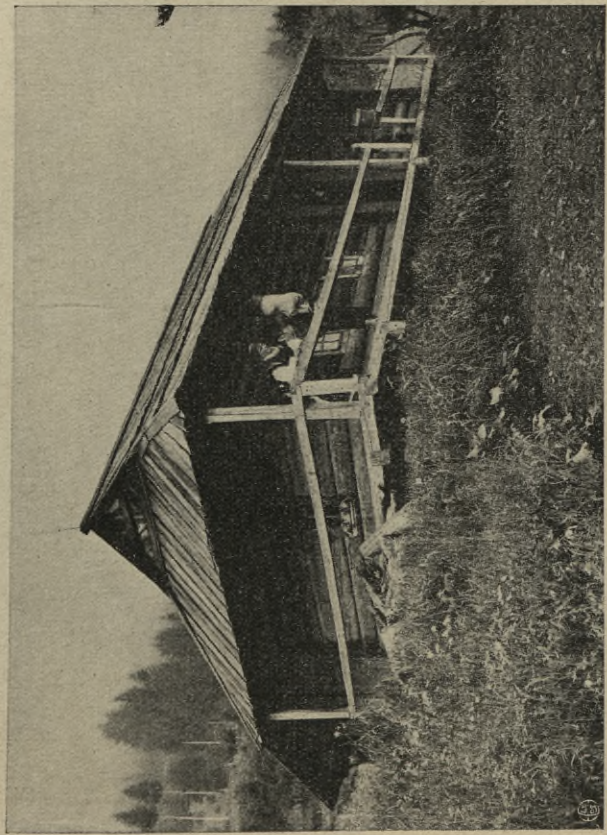

154. KRZYWORAŃ, CHATA.

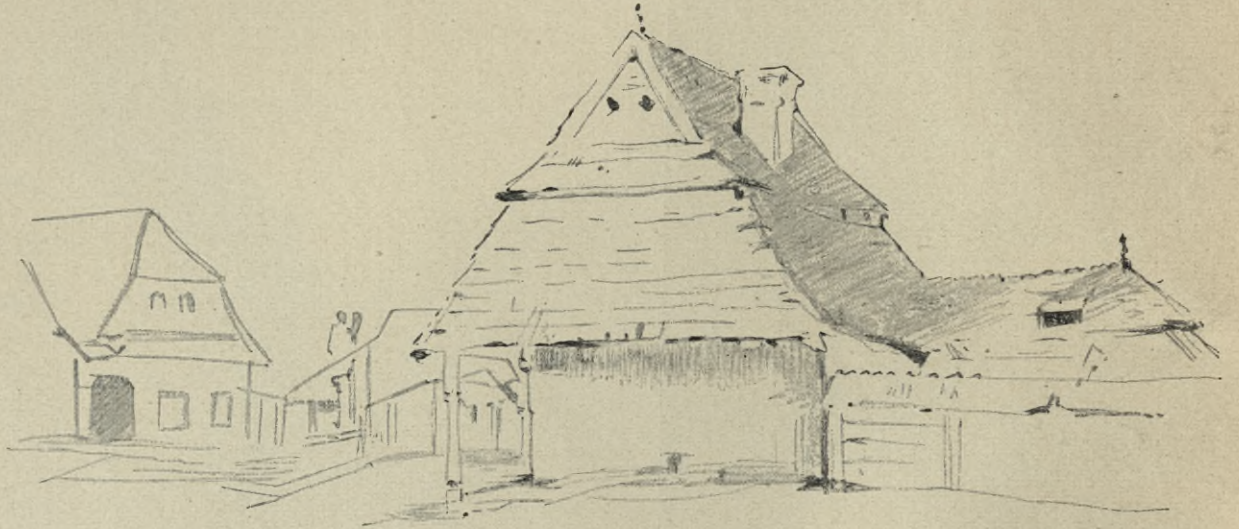

156. SKALBMIERZ, DAWNY RATUSZ.



157. ZŁOTA, SPICHRZ DREWNIANY Z R. 1719.

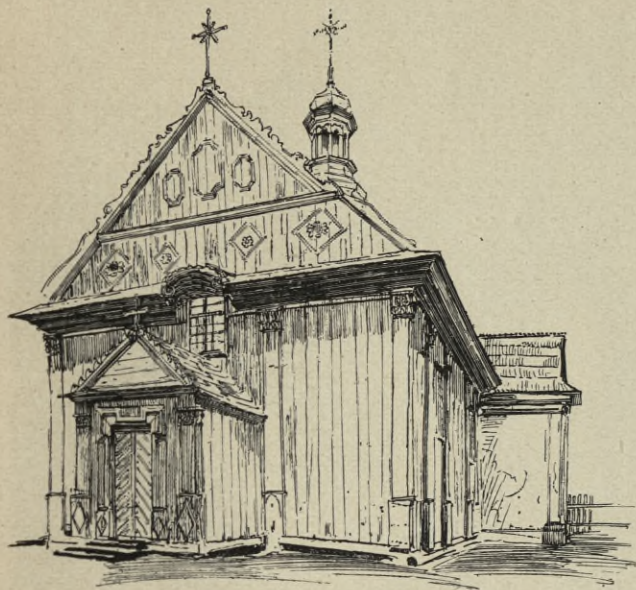

158. ROGÓW, KOŚCIÓŁ PARAF., pod w. NAW.
N. M. P., Z R. 1751.



159. ROGÓW, KOŚCIÓŁ PARAF., (porówn. № 158).



160. ROGÓW, KOŚCIÓŁ PARAF., (porówn. № 158
i 159).



161. ZAGÓŚĆ, DZWONNICA PRZY KOŚCIELE
PARAFIALNYM.



162. KUROZWEKI, DOMY W RYNKU.



163. BESZOWA, DZWONNICA PRZY KOŚCIELE PARAFIALNYM.

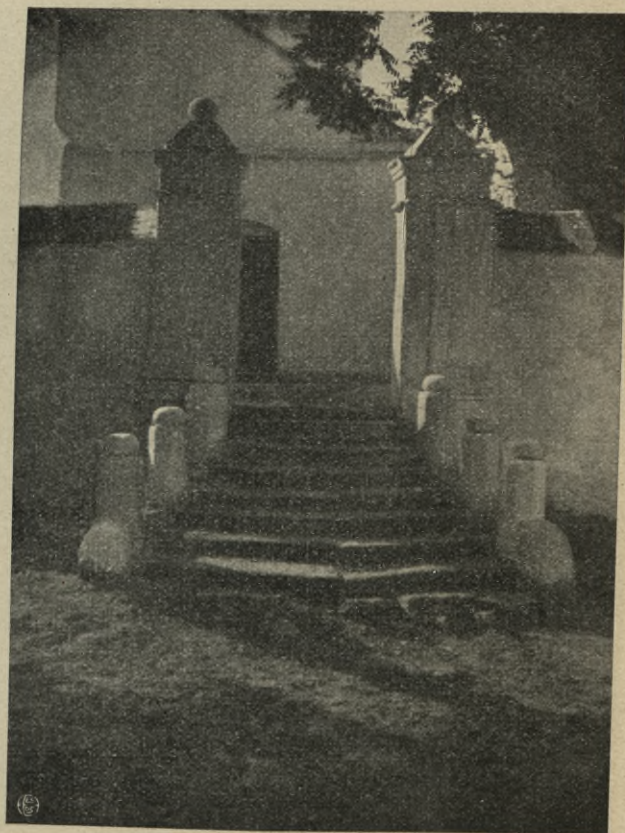

164. SZCZAWORYŻ, FURTA W OGRODZENIU KOŚCIELNEM.



165. DOBROWODA, KOŚCIÓŁ PARAF. p. w. Św. MARYI MAGDALENY, FUNDACYI BISKUPA FLORYANA MOKRSKIEGO, Z XIV W. OBOK CHARAKTERYSTYCZNA DZWONNICA DREWNIANA.

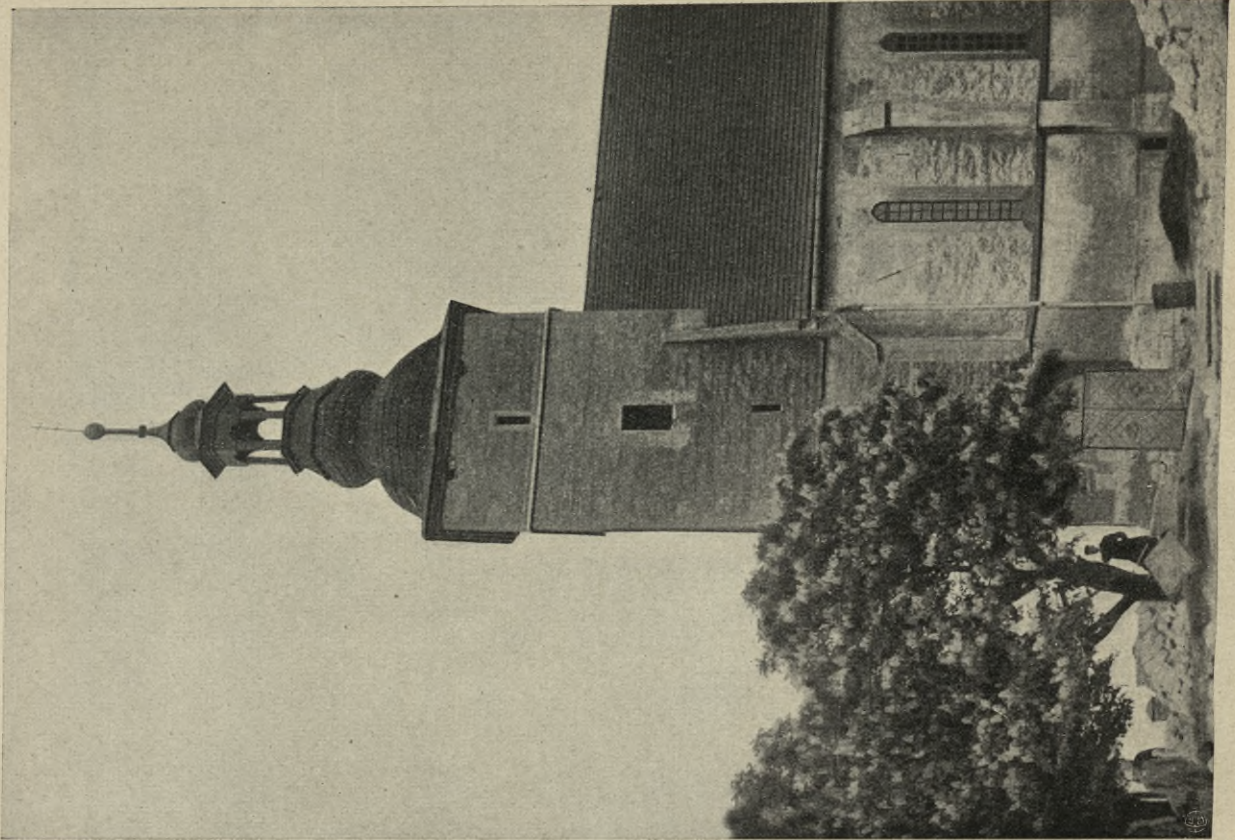

167. STRÓŻYSKA, FRAGMENT KOŚCIOŁA PARAF. P. W. WSZYSTKICH ŚWIĘTYCH, Z XIV W., Z WIEŻĄ O ZAKOŃCZENIU BAROKOWYM.

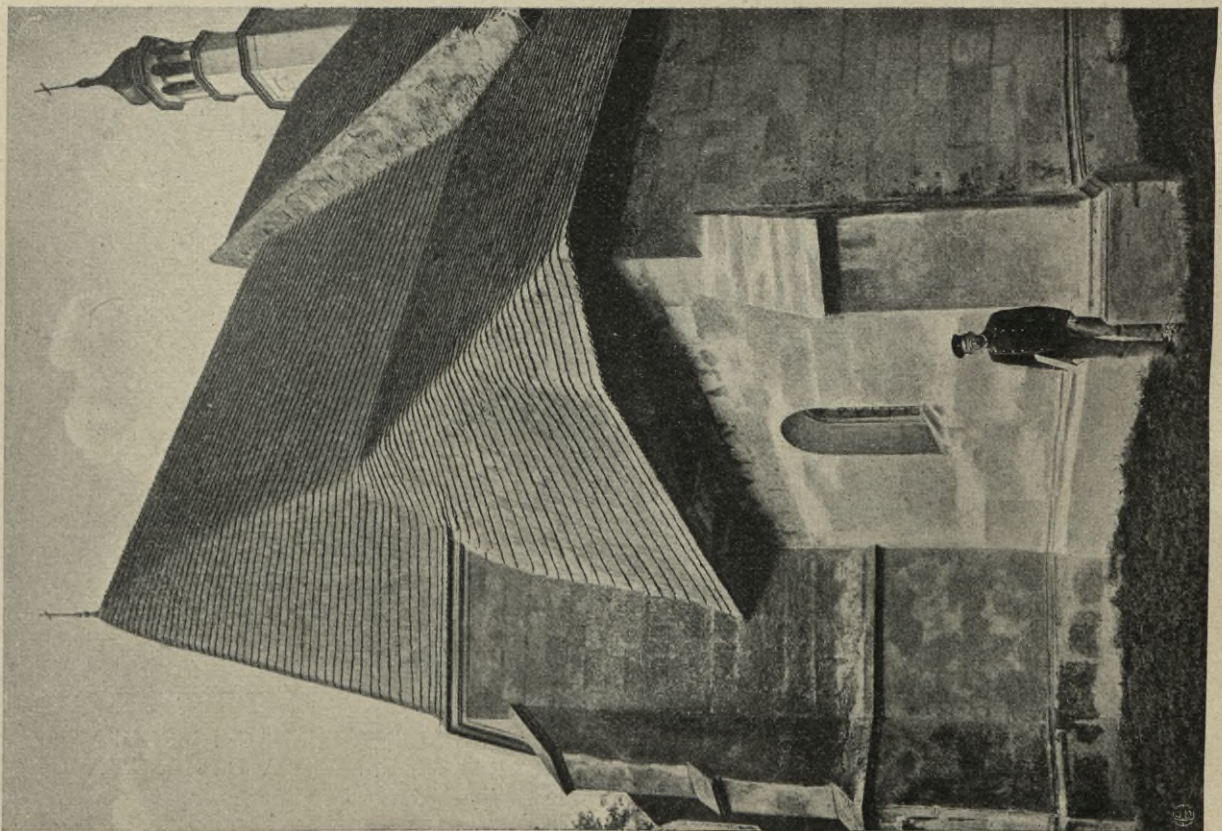

166. SZANIEC, KOŚCIÓŁ PARAF. P. W. WNIĘBOWZIĘCIA N. M. P., Z KOŃCA XV W. CZĘŚĆ PREZBITERYALNA Z CHARAKTERYSTYCZNYMI DACHAMI.

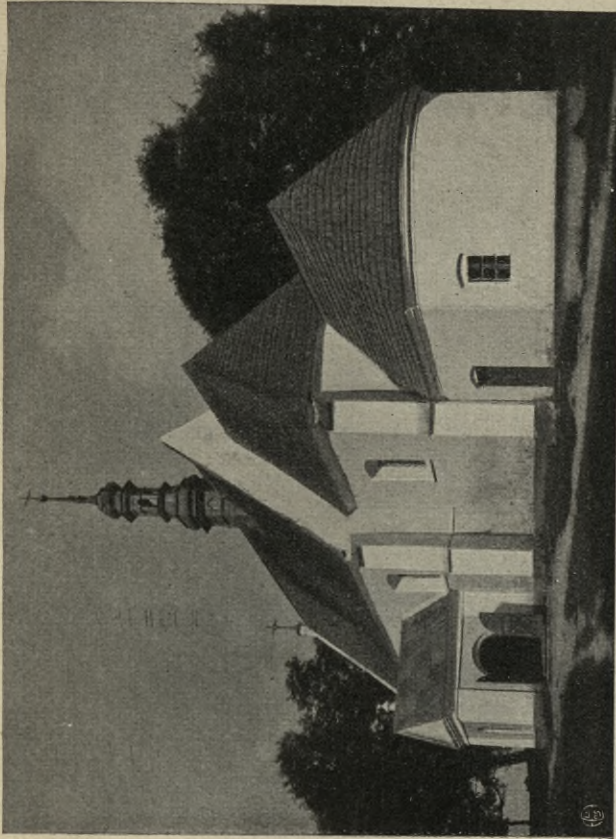

169. WĘGLESZYN, KOŚCIÓŁ PARAFIALNY p. w. Św. ANDRZEJA, Z XIV W. DOBUDÓWKA PRZY PREZBITYTERYUM, W KSZTAŁCIE NIZKIEJ APSYDY, ZNACZNIE POZNIĘJSZA.

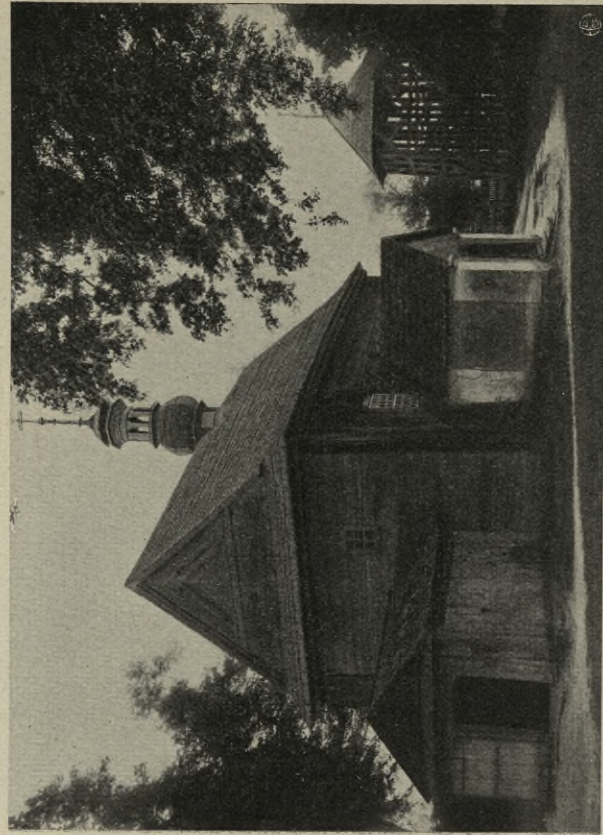

171. NAGŁOWICE, KOŚCIÓŁ PARAF. p. w. Św. ŁUKASZA, WYBUDOWANY W R. 1734.

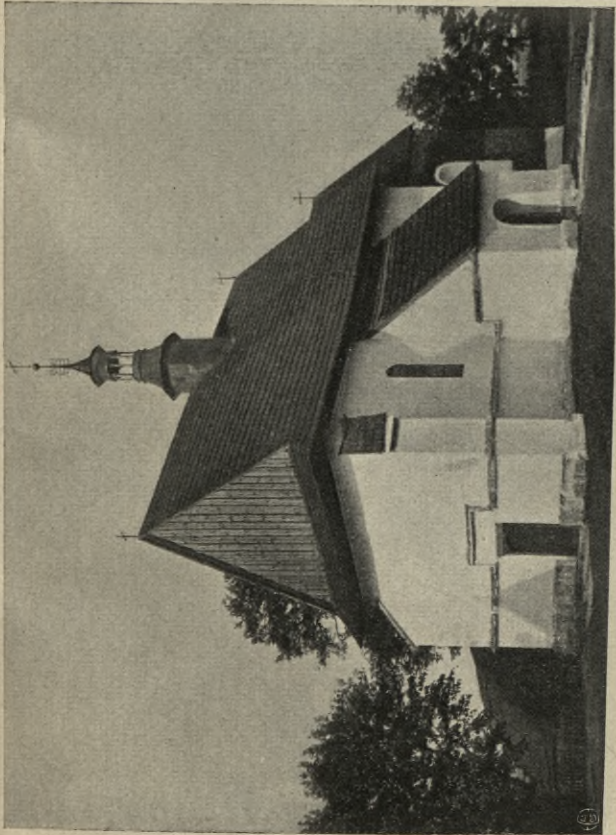

168. MIERONICE, KOŚCIÓŁ PARAF. p. w. Św. JAKÓBA, Z XV W.

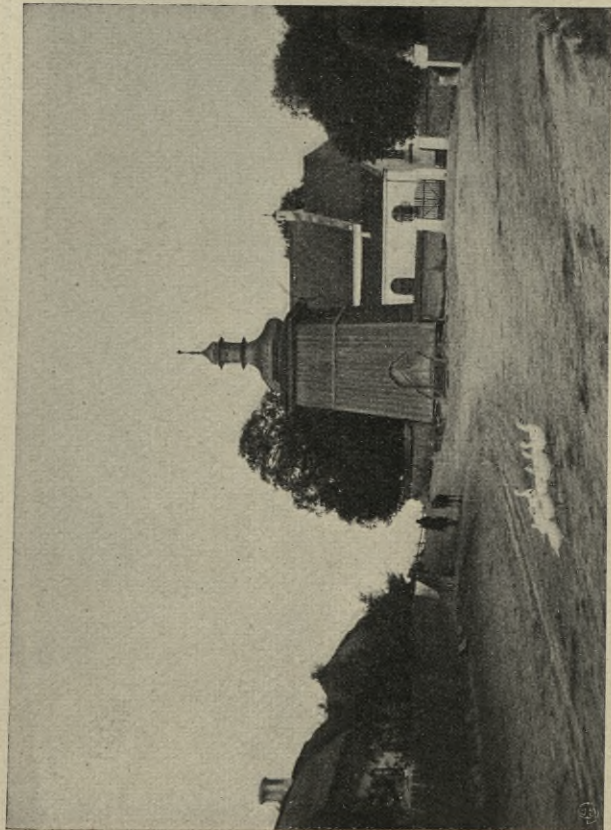

170. MIERZWIN, DZWONNICA I KOŚCIÓŁ PARAFIALNY.

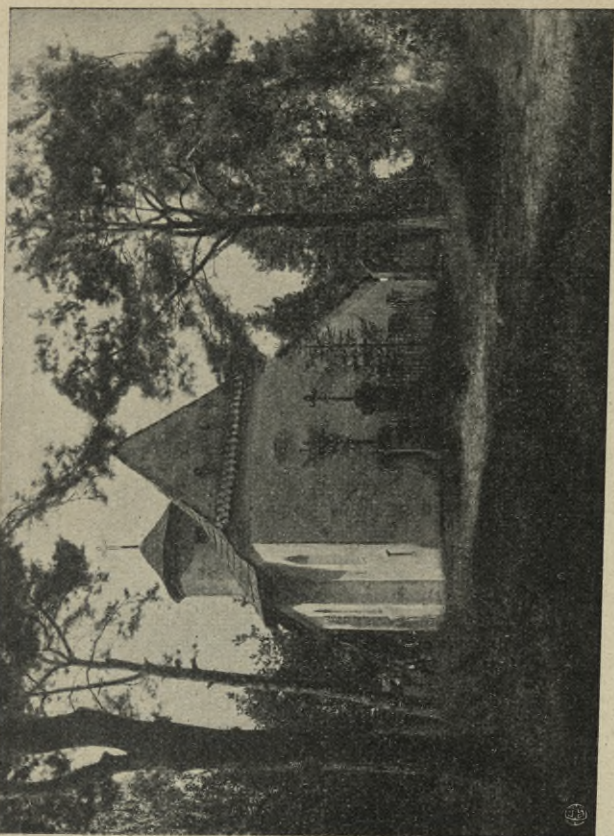

173. MAŁOGOSZCZ, KAPLICA CMENTARNA.

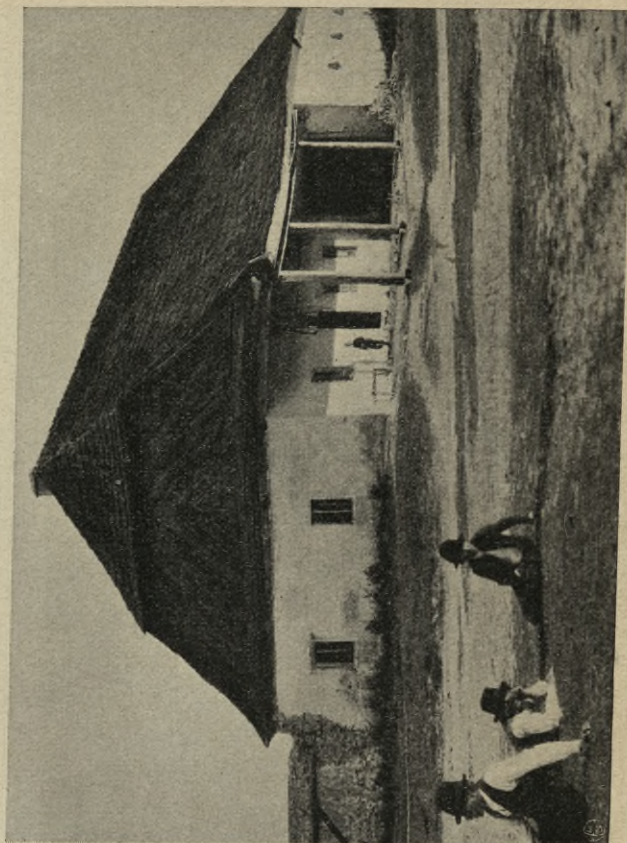

175. MIAŚOWA, KARCZMA.

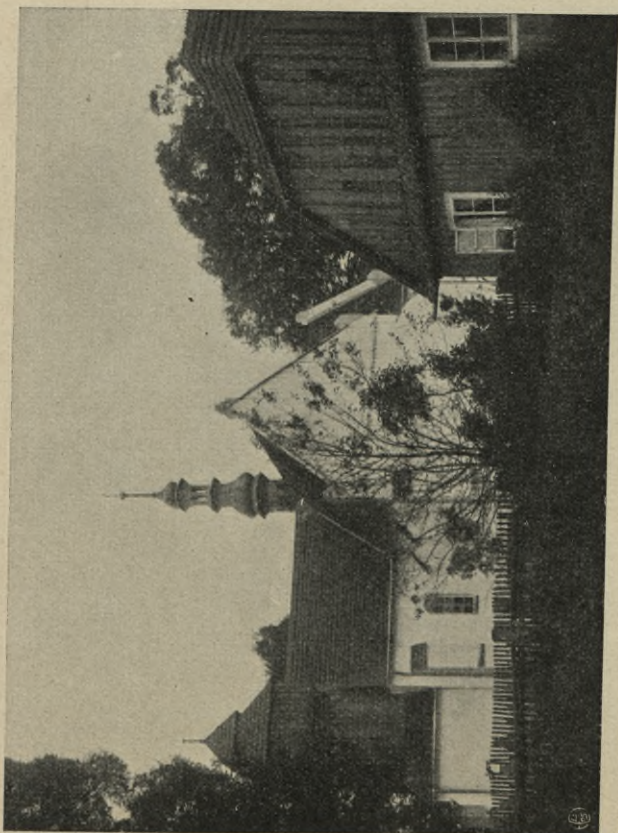

172. OKSA, KOŚCIÓŁ PARAF. p. w. Św. MIKOŁAJA, WZNIESIONY
W R. 1570 SUMPTEM ANDRZEJA REYA Z NAGŁOWIC.

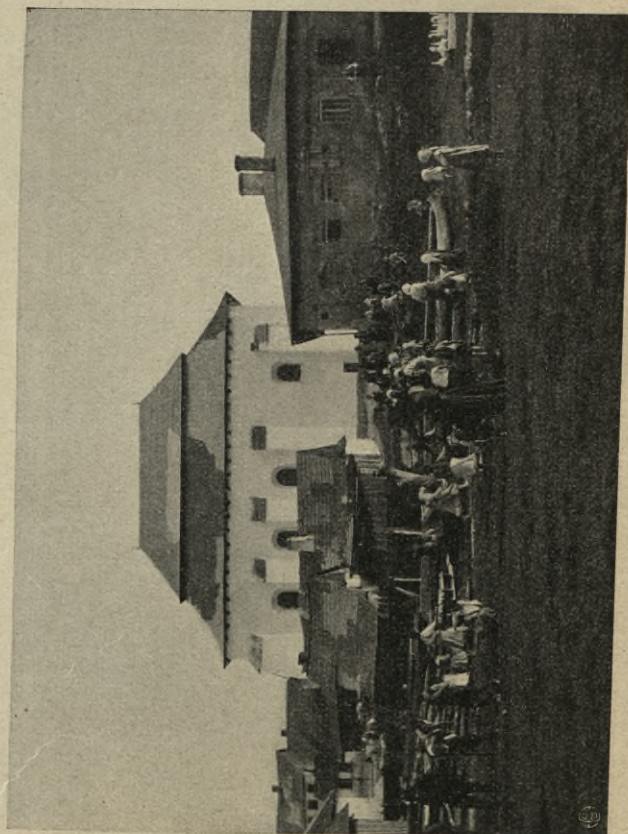

174. WODZISŁAW, SYNAGOGA (DAWNIEJ ZBÓR ARYAŃSKI).

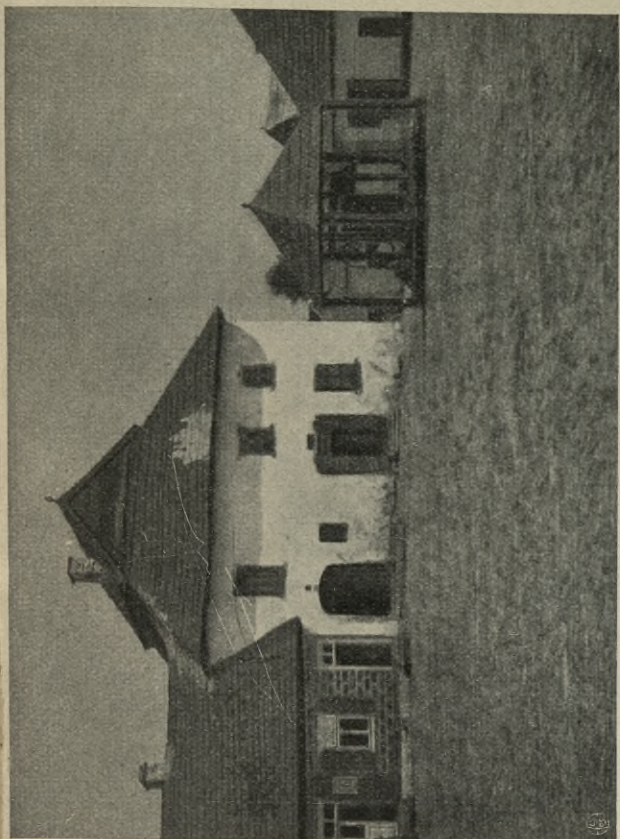

177. BODZENTYN, DOMY W RYNKU I STUDNIA DREWNIANA.

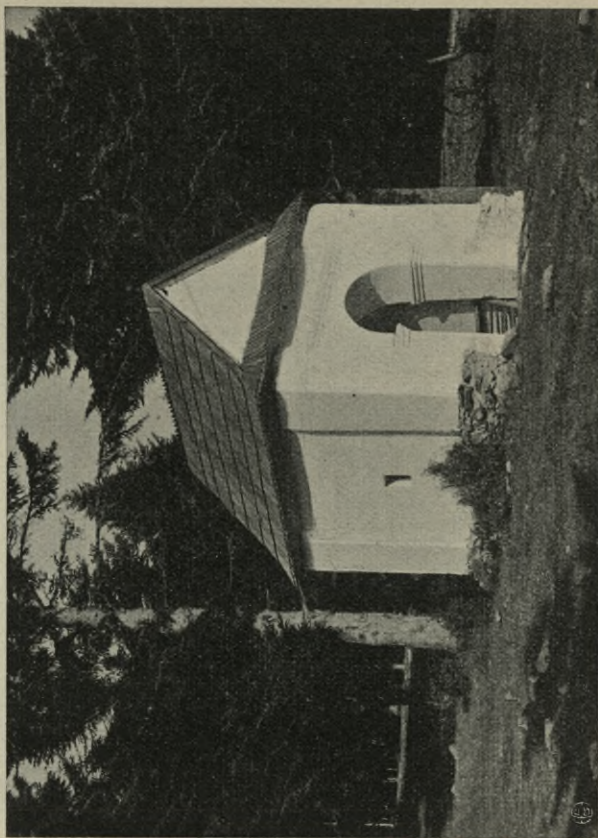

179. Św. KRZYŻ, KAPLICZKA PRZYDROŻNA, JEDNA Z SZEREGU t. zw. KALWARYI.

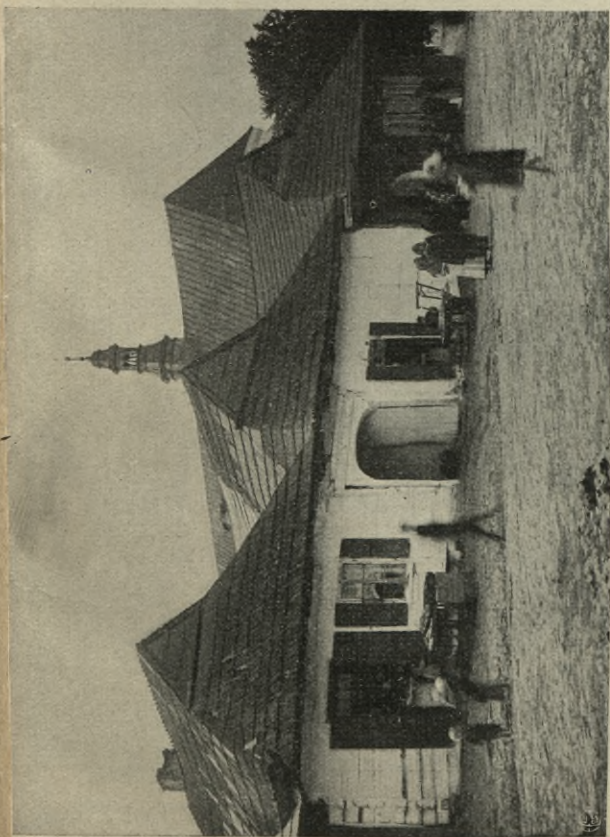

176. BODZENTYN, DOMY DREWNIANE W RYNKU.

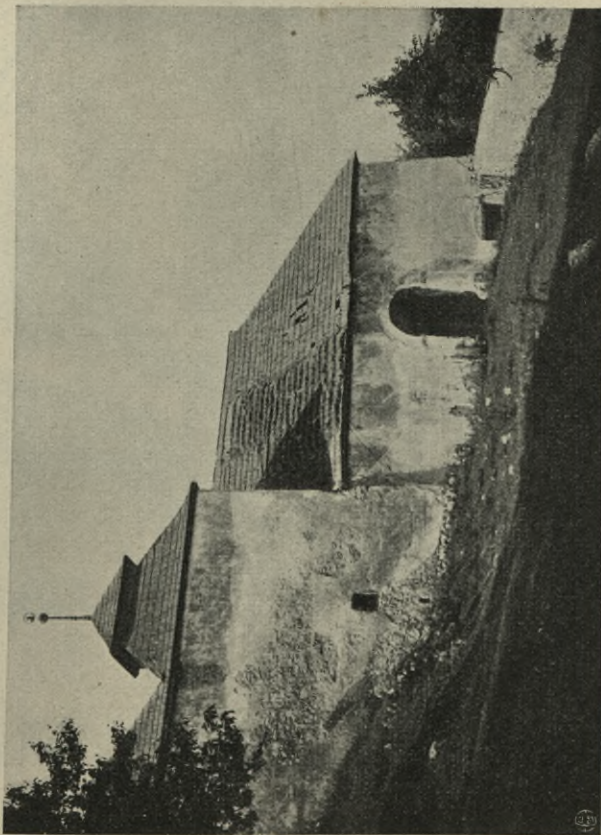

178. KARCZÓWKA, FRAGMENT MURÓW ZEWNĘTRZNYCH KLASZTORU KAMEDUŁÓW.



180. ĆMIŃSKO, KOŚCIÓŁ PARAF. p. w. Św. TRÓJCY, Z CZASÓW GOTYCKICH.



181. ĆMIŃSKO, KOŚCIÓŁ PARAF. p. w. Św. TRÓJCY. PIĘKNA I CHARAKTERYSTYCZNA DZWONNICA DREWNIANA NAD WEJŚCIEM GŁÓWNYM, POCHODZĄCA Z POCZĄTKU XVIII W. ZOSTAŁA ROZEBRANA, A KOŚCIÓŁ CAŁY MA ULEDZ PRZEBUDOWIE.



182. SZYDŁOWIEC, DOMY PODCIENIOWE.

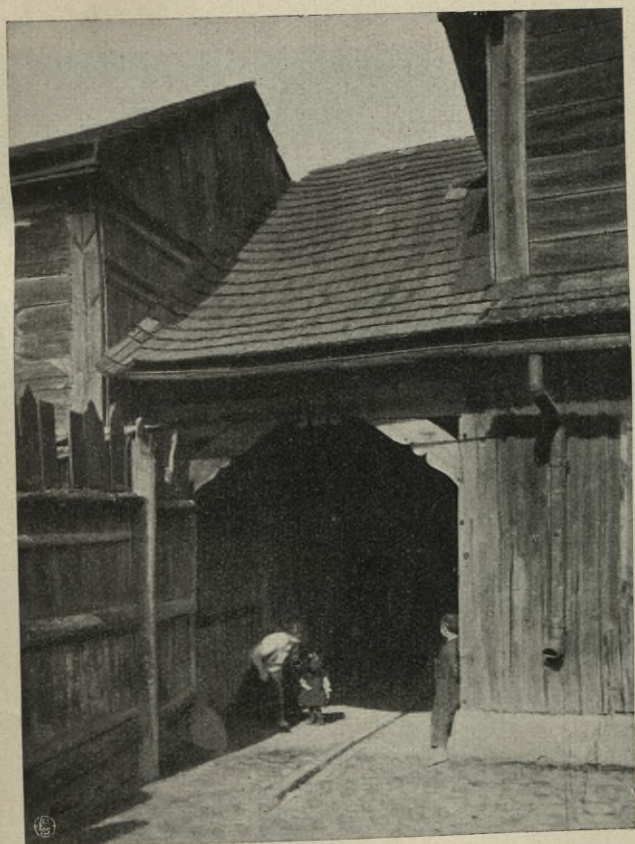

183. SZYDŁOWIEC, BRAMA.



184. SZYDŁOWIEC, DOM.



185. SZYDŁOWIEC, DOMY Z PODCIENIAMI.



186. SZYDŁOWIEC, PLEBANIA.

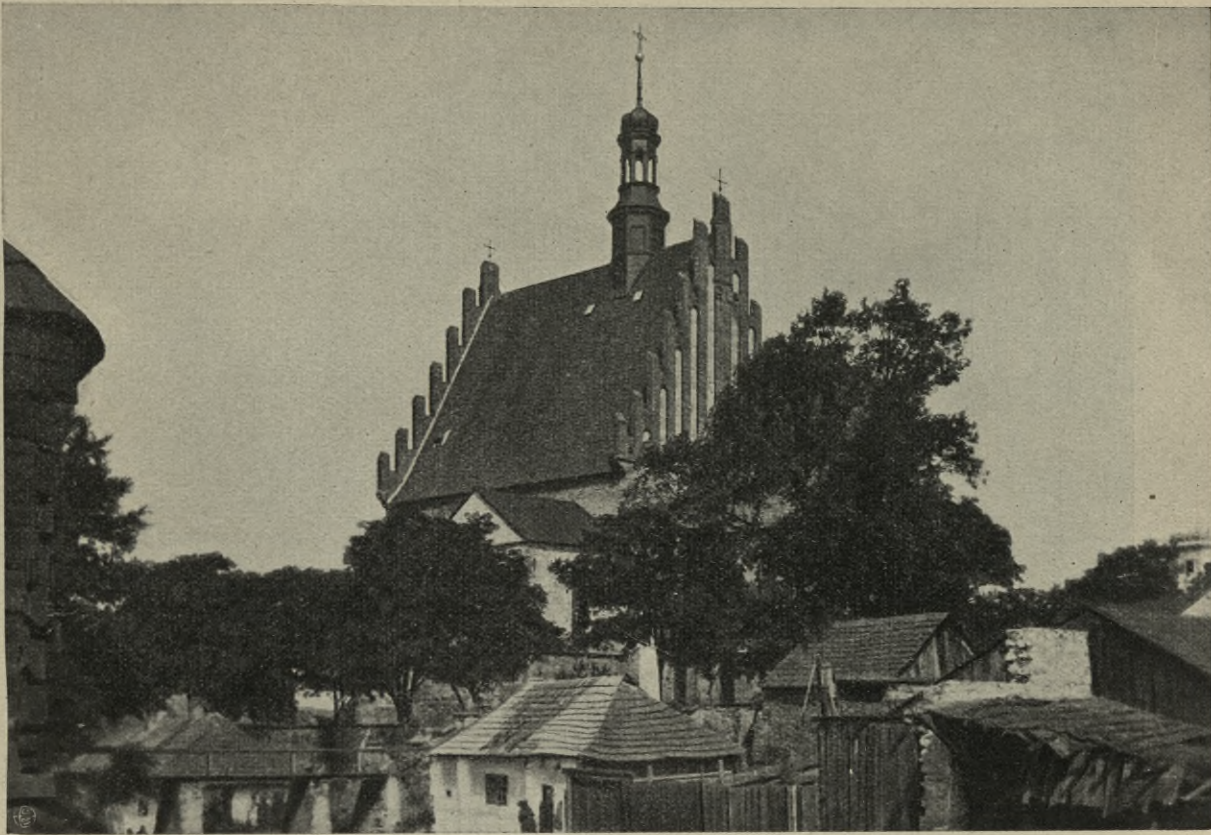

187. SZYDŁOWIEC, FRAGMENT MIASTECZKA Z WIDOKIEM NA KOŚCIÓŁ PARAFIALNY.



188. SZYDŁOWIEC, KOŚCIÓŁ PARAFIALNY pod wezw. Św. ZYGMUNTA, FUNDACYI SZYDŁOWIECKICH, Z XV W.



189. CHLEWISKA, DZWONNICA PRZY KOŚCIELE PARAFIALNYM.



190. SKOTNIKI, STARY DWÓR z XVIII W.

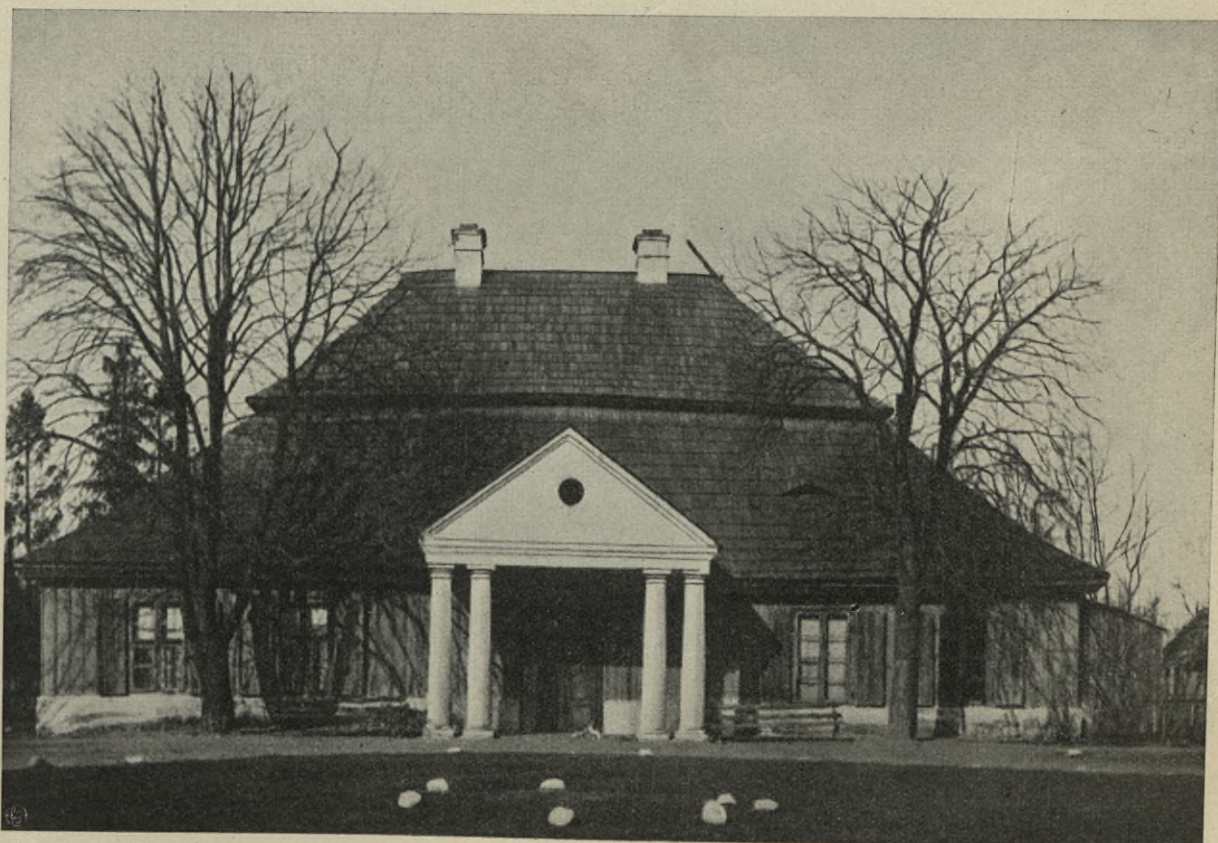

191 CZERMNO, DWÓR.



192. MNIN, DOMEK Z PODCIENIEM PRZY WJEŹDZIE DO FOLWARKU, Z POCZĄTKU XIX W.



193. PRZEDBÓRZ, BÓŹNICA DREWNIANA.

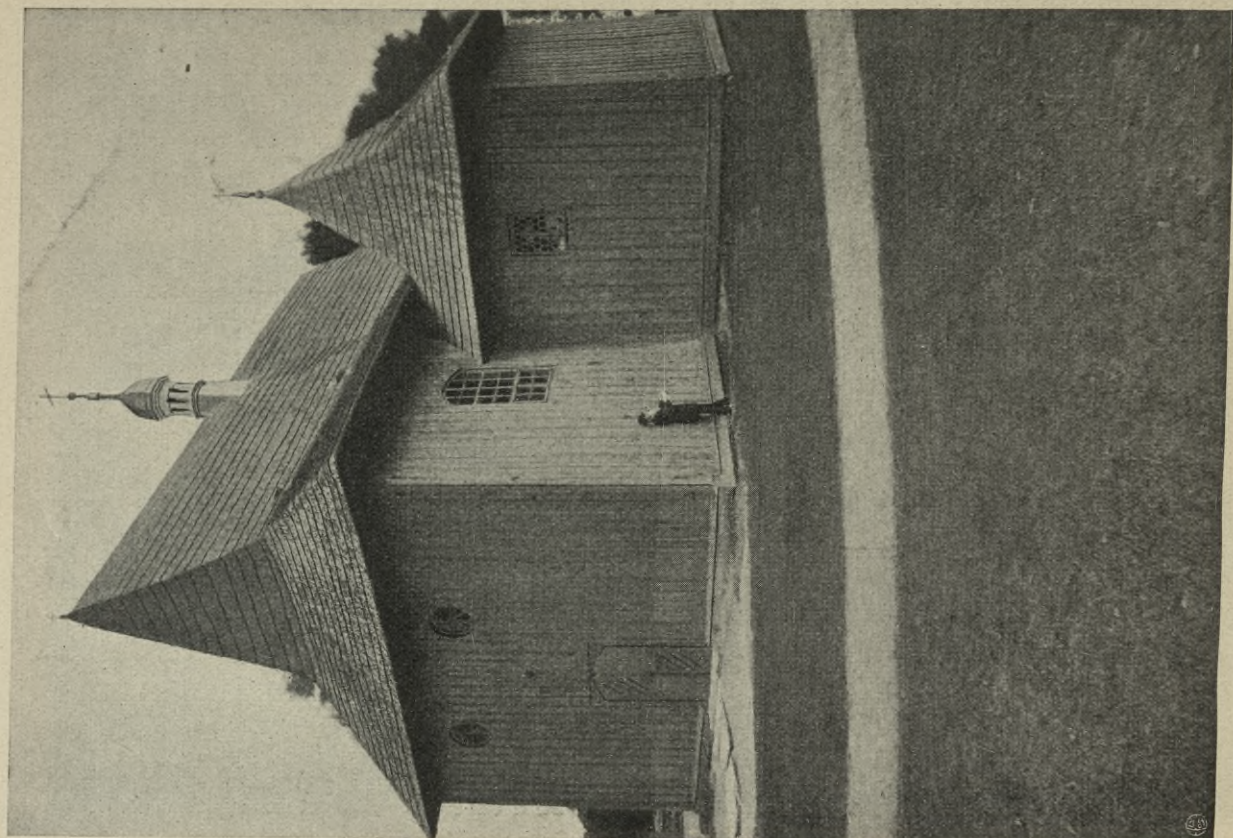

195. MIEDZIERZA, KOŚCIÓŁ STARY PARAFIALNY, (porówn. obok).

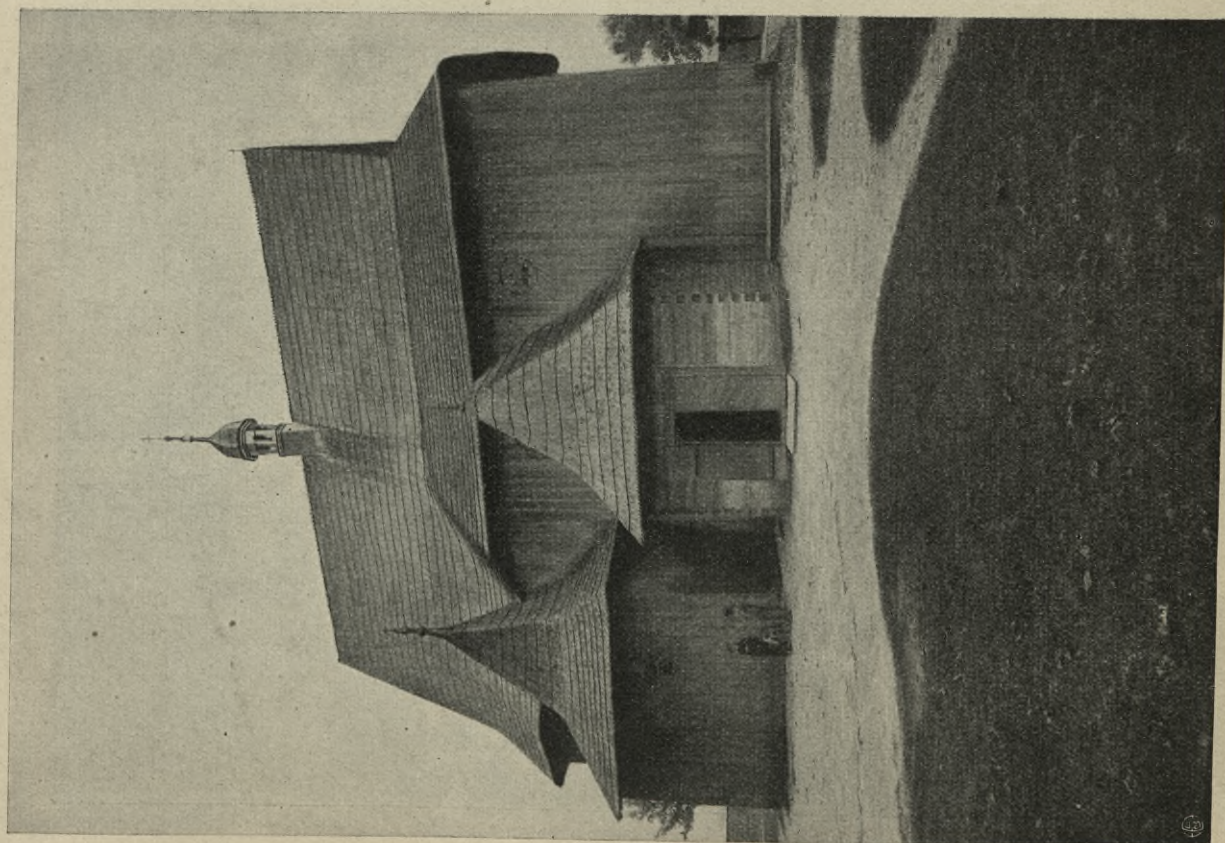

194. MIEDZIERZA, KOŚCIÓŁ STARY PARAFIALNY p. w. Św. STANISŁAWA, z XVII w.

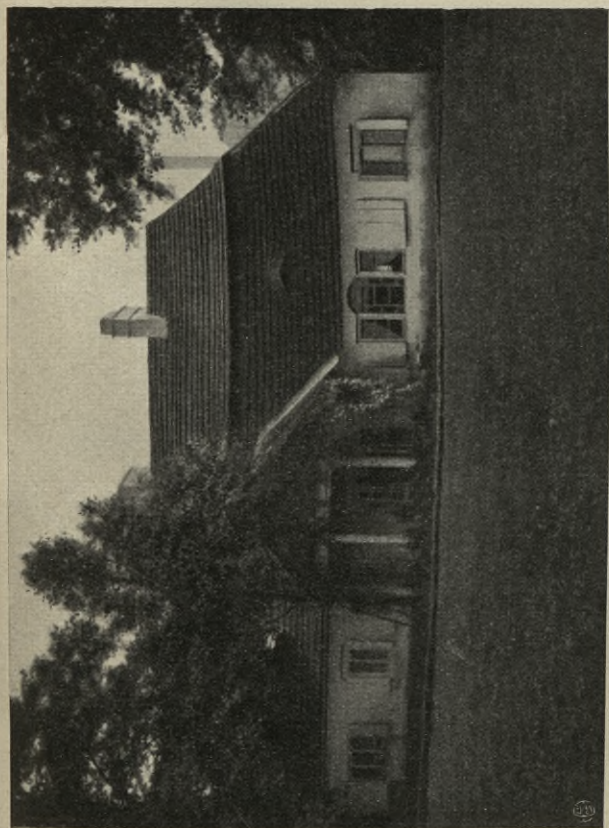

196. WIELKOWOLA, DWÓR, Z POCZĄTKU XIX W.

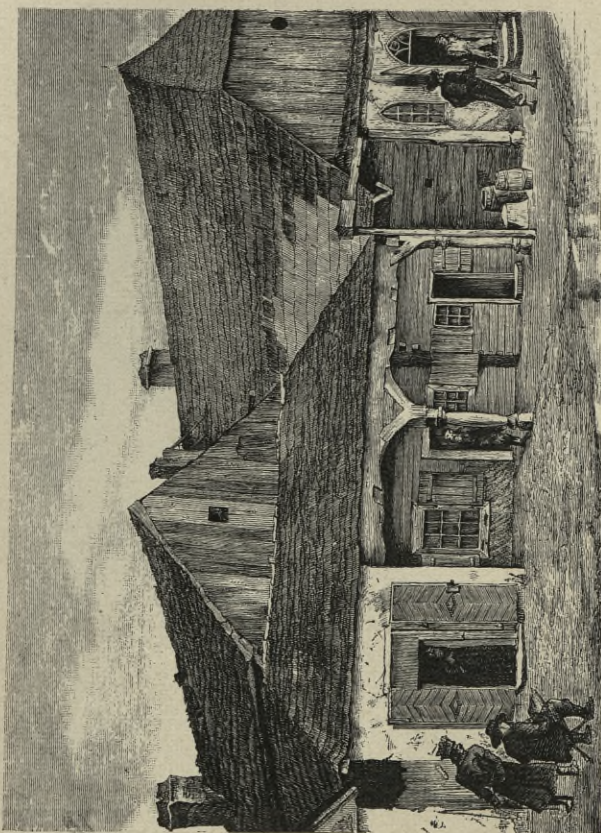

197. PRZYSUCHA, STARE DOMY.



198. DRZEWICA, KOŚCIÓŁ PARAF. P. W. ŚW. LUKASZA, Z POŁO-
WY XV W., PRZED PRZEBUDOWĄ.

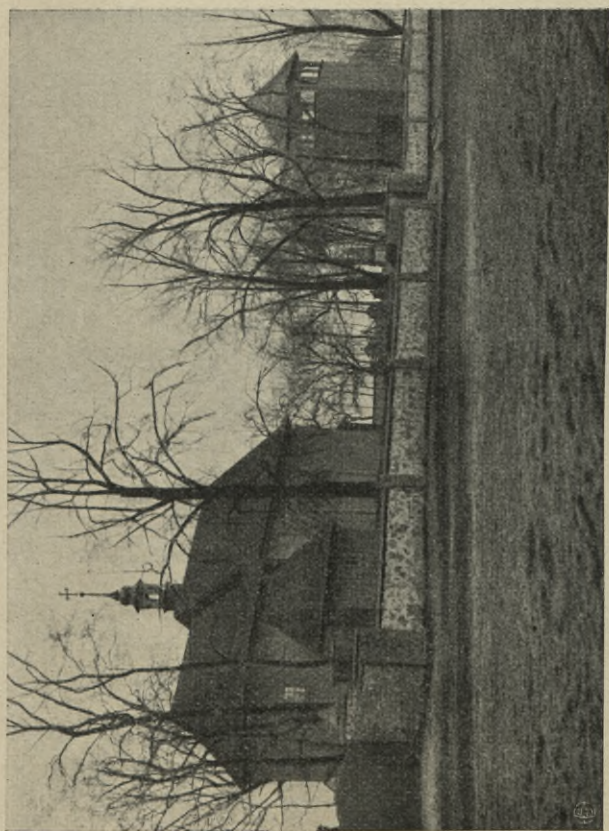

199. WSOLA, KOŚCIÓŁ PARAF. p. w. Św. BARTŁOMIEJA.

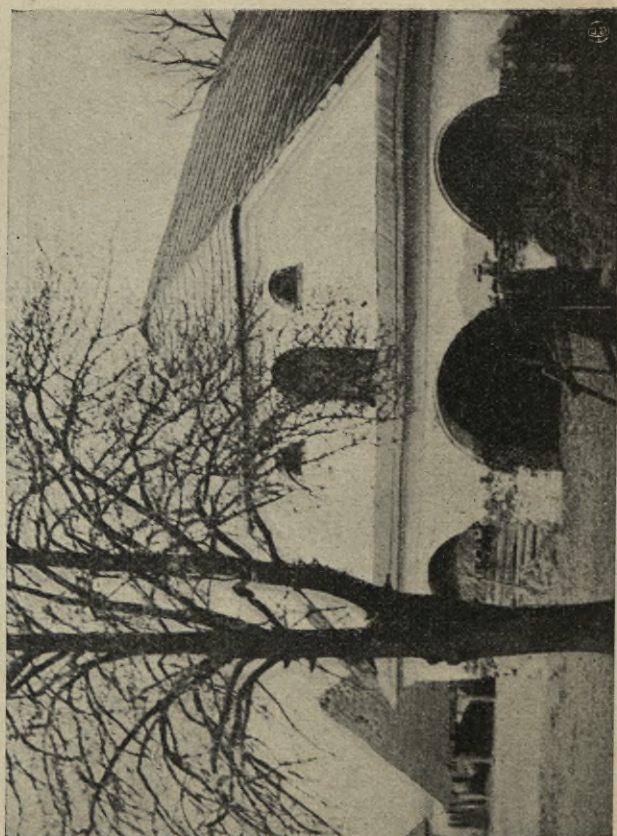

200. GRÓDEK, ZABUDOWANIA FOLWARCZNE.



201. GRÓDEK, DZWONNICA PRZY KOŚCIELE PARAFIALNYM.

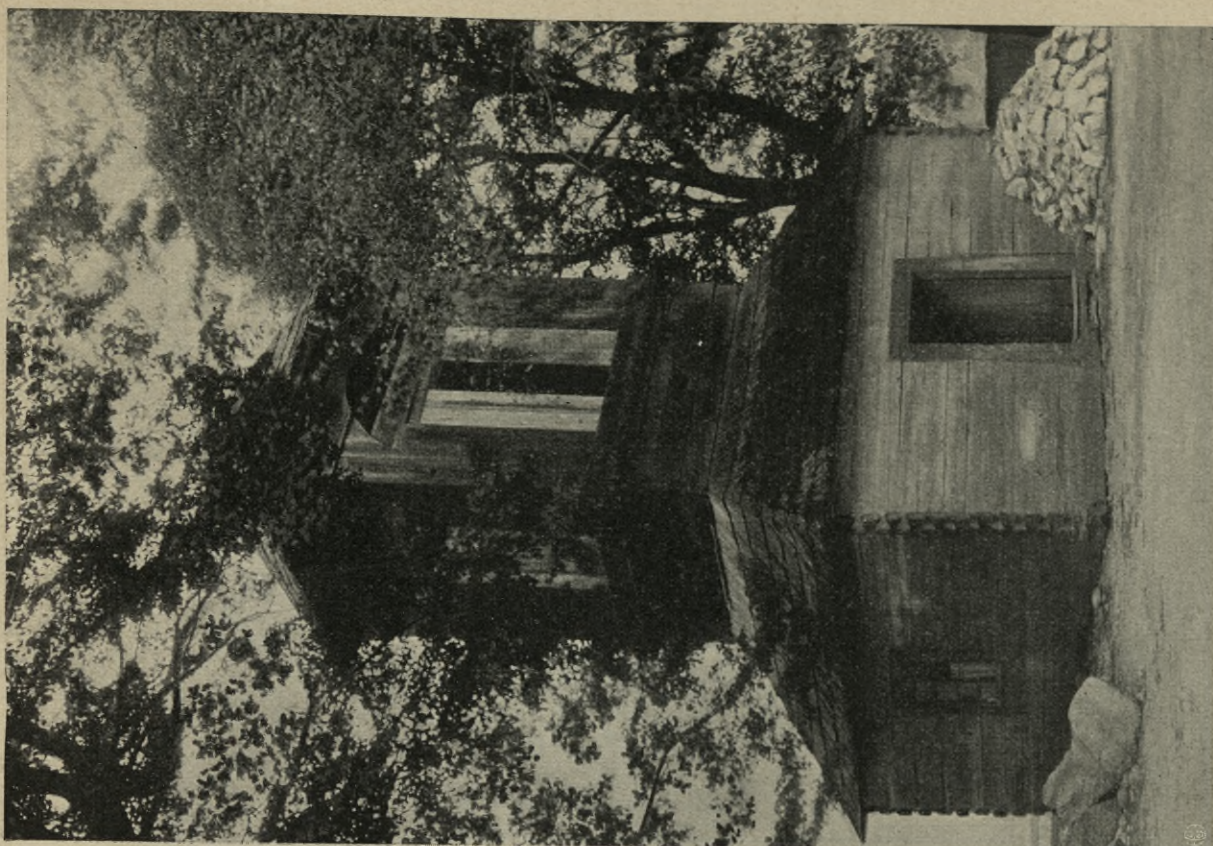

204. TCZÓW, DZWONNICA DREWNIANA PRZY KOŚCIELE PARAFIALNYM.

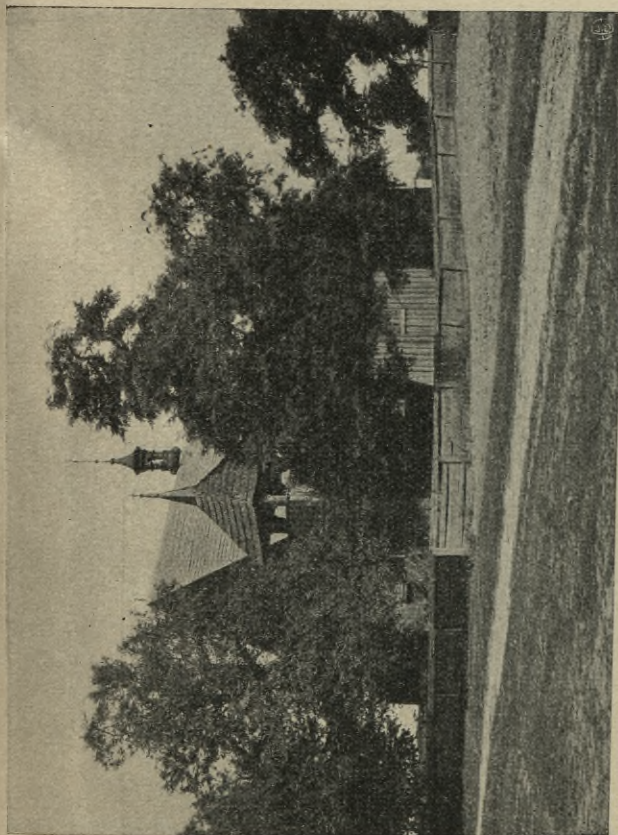

202. REGÓW, KOŚCIÓŁ PARAF. p. w. PRZEMIENIENIA PAŃSKIEGO.

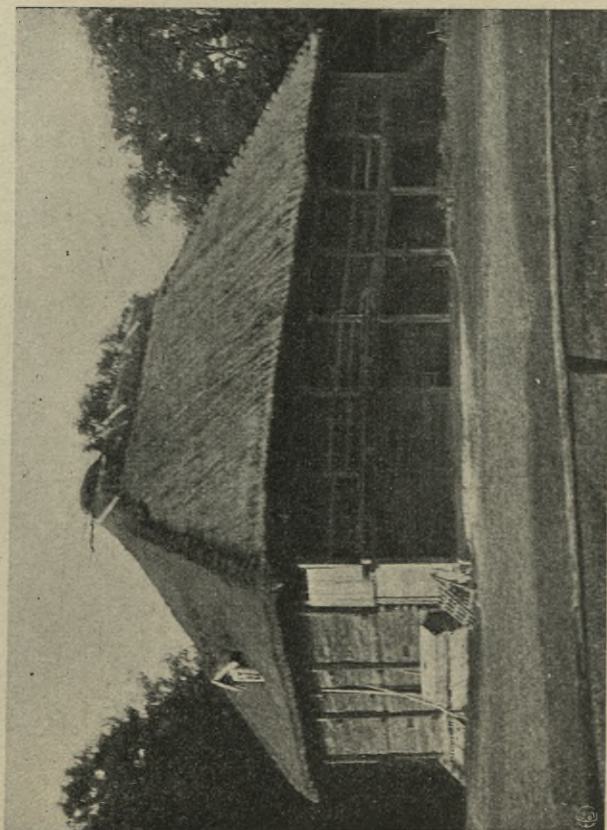

203. TRZEBIEŃ, ŚPICHRZ.



206. CHYBICE, KOŚCIÓŁ PARAF. p. w. Św. MARGARZATY, DWU-
NAWOWY, Z DRUGIEJ POŁOWY XIV W. WIDOK OD STRO-
NY PREZBITERYUM.

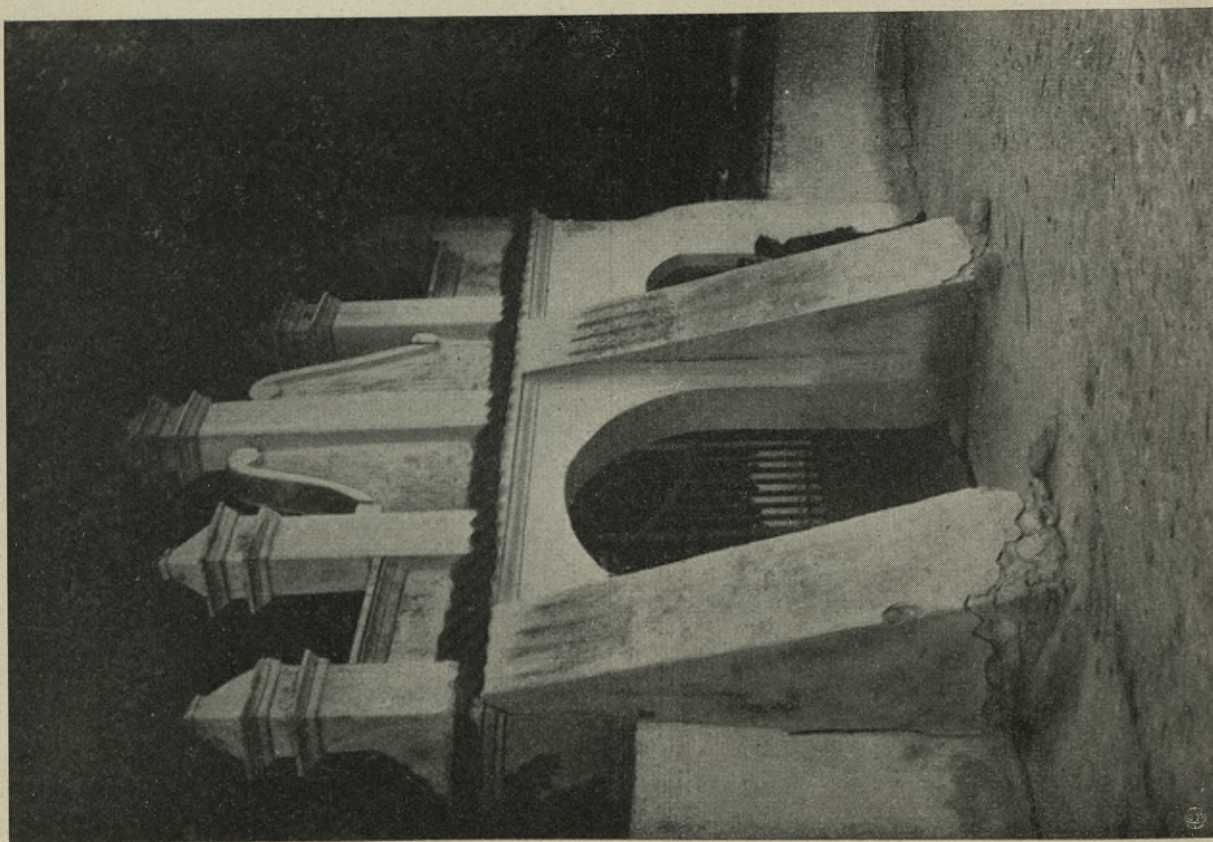

205. JANOWIEC, BRAMA CMENTARNA.

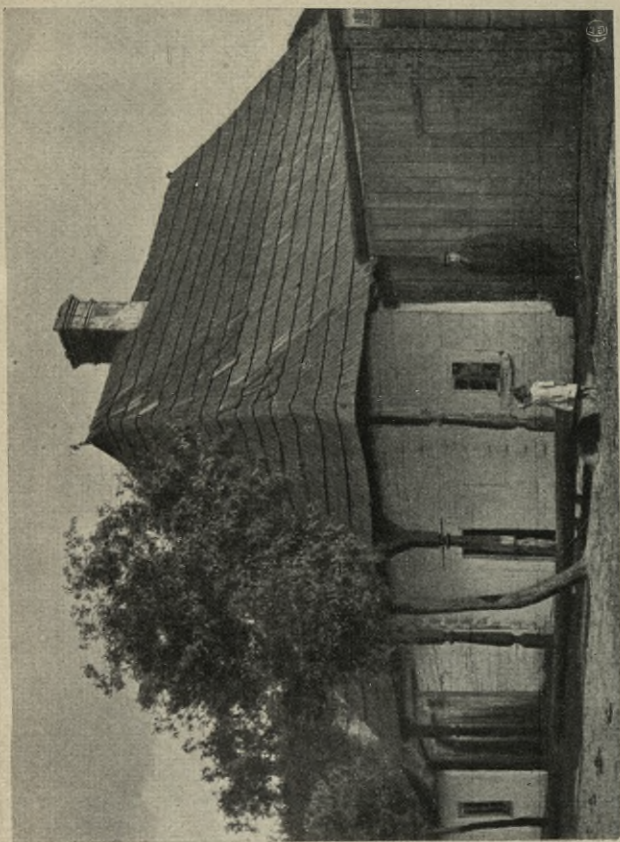

208. GRABOWIEC, DOM Z PODCIE NIEM.

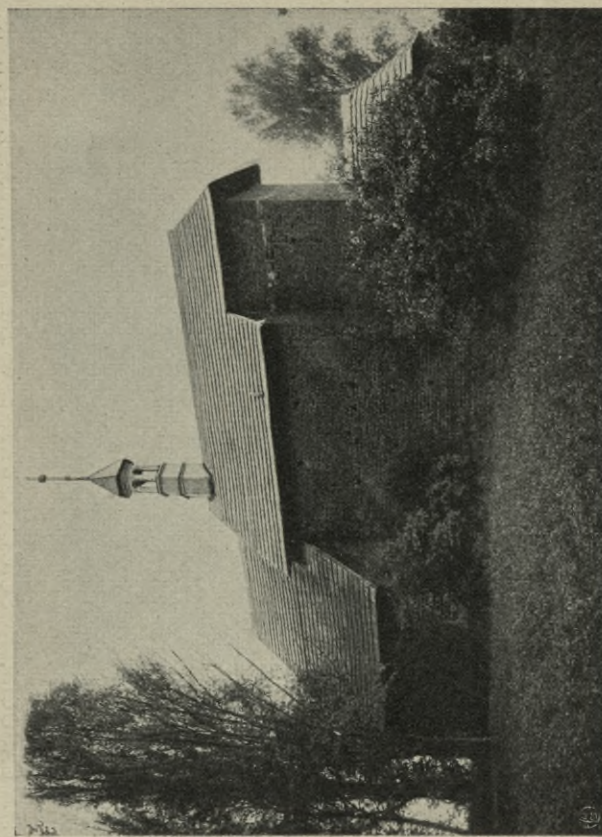

210. WIELGIE, KOŚCIÓŁ PARAF. p. w. Św. CIAŁA JEZUSOWEGO, STAROŻYTNY, EREKCYI NIEWIADOMEJ.

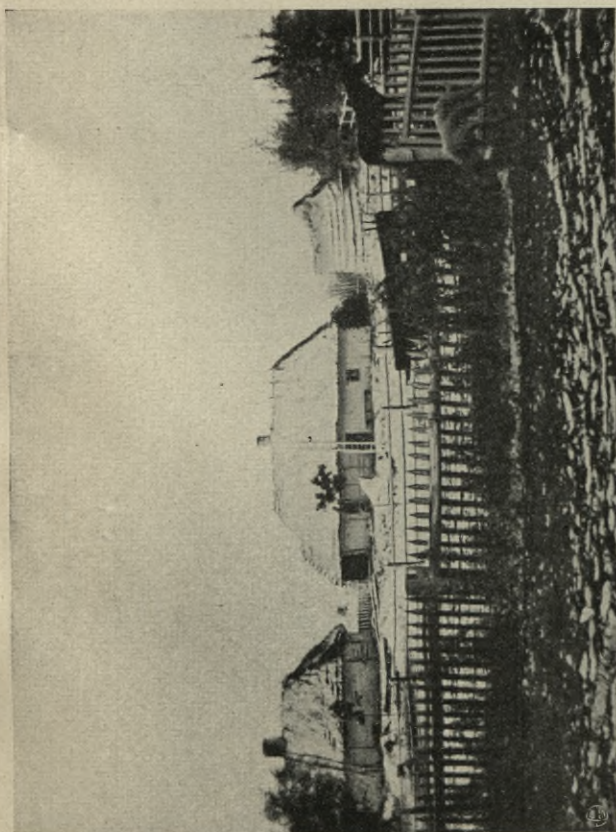

207. OKOLICE ILŻY, ZAGRODY WIEJSKIE.

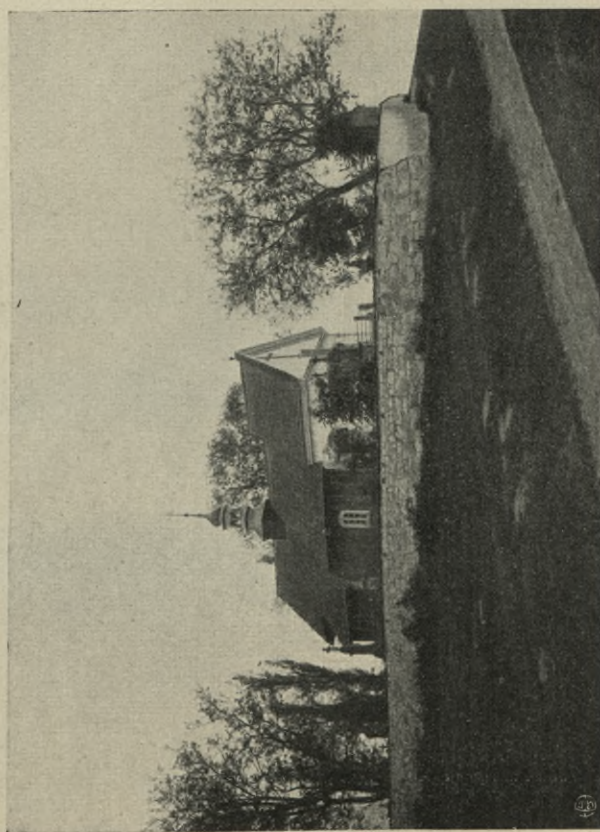

209. SOLEC, KOŚCIOŁEK Św. BARBARY.

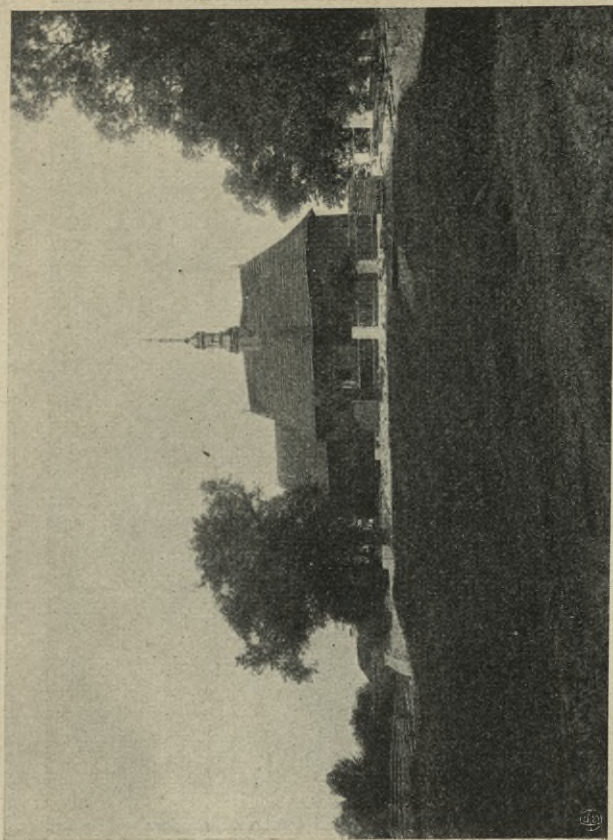

212. LASOCIN, KOŚCIÓŁ PARAF. p. w. Św. MICHAŁA, Z XVII W.

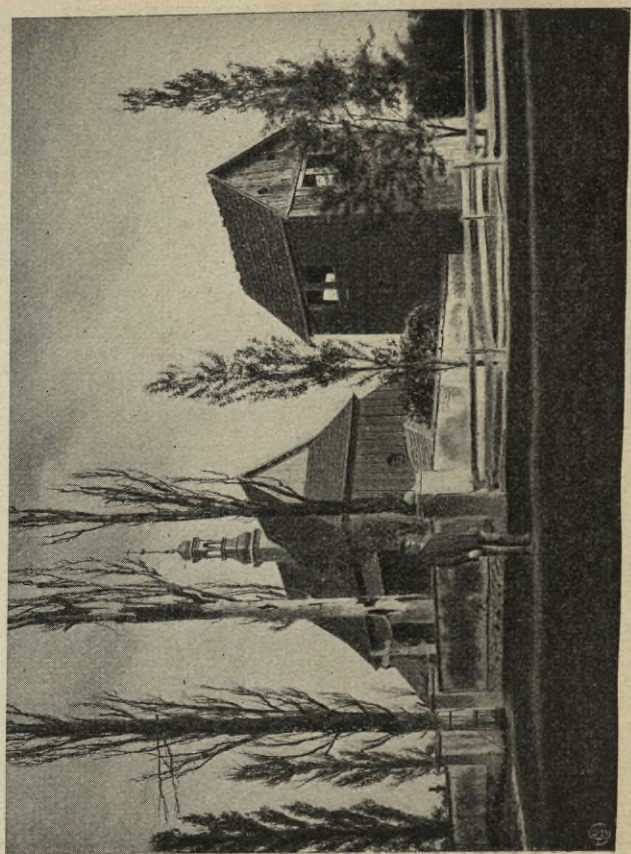

213. GLINIANY, KOŚCIÓŁ PARAF. p. w. Św. WOJCIECHA, Z XVII W.

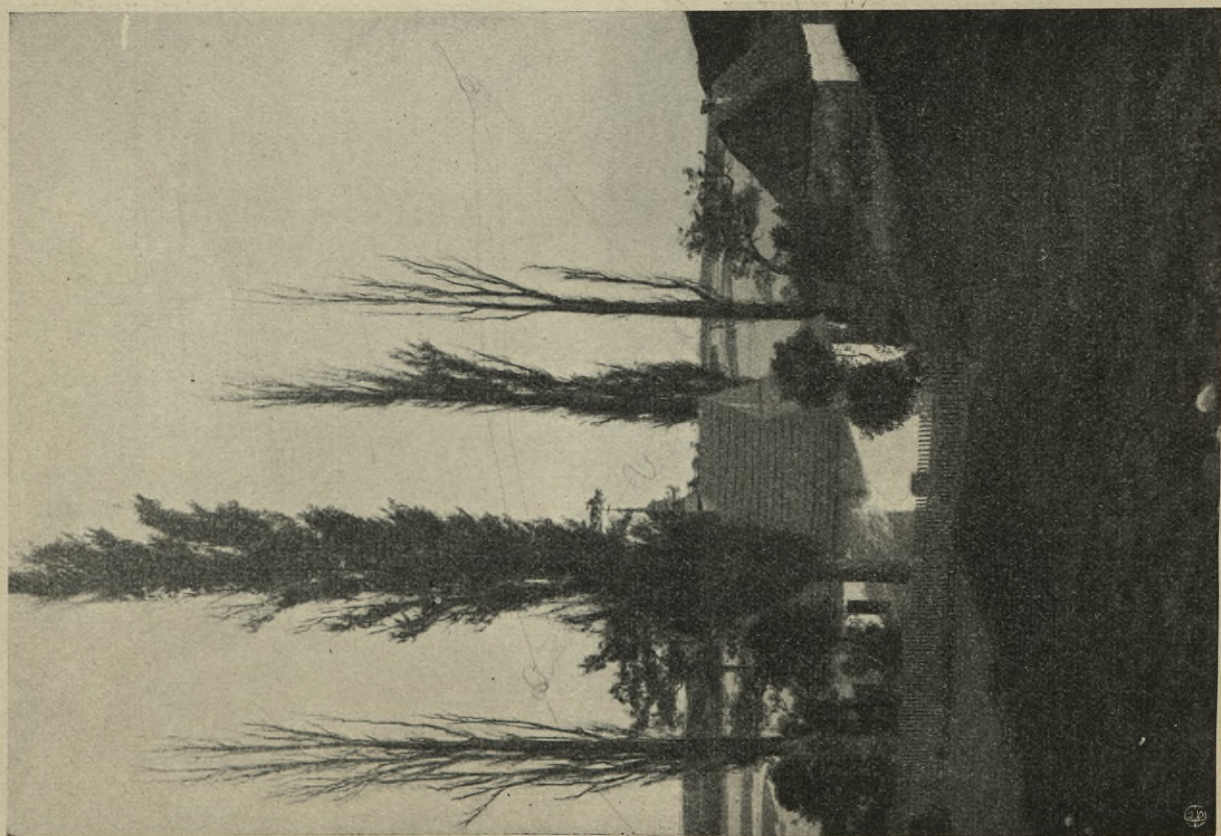

211. DOROTKA, KAPLICA.

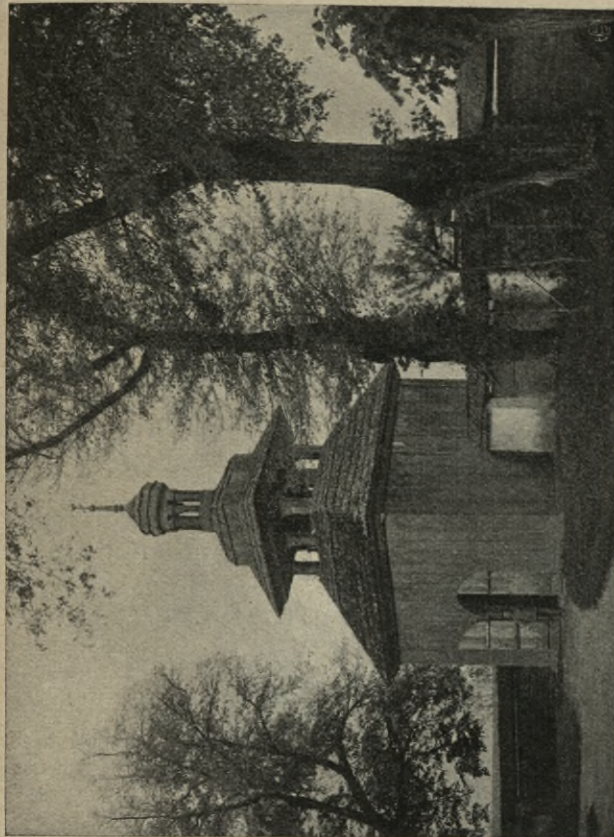

215. GIERCZYCE, DZWONNICA PRZY KOŚCIELE PARAFIALNYM
(porówn. obok).

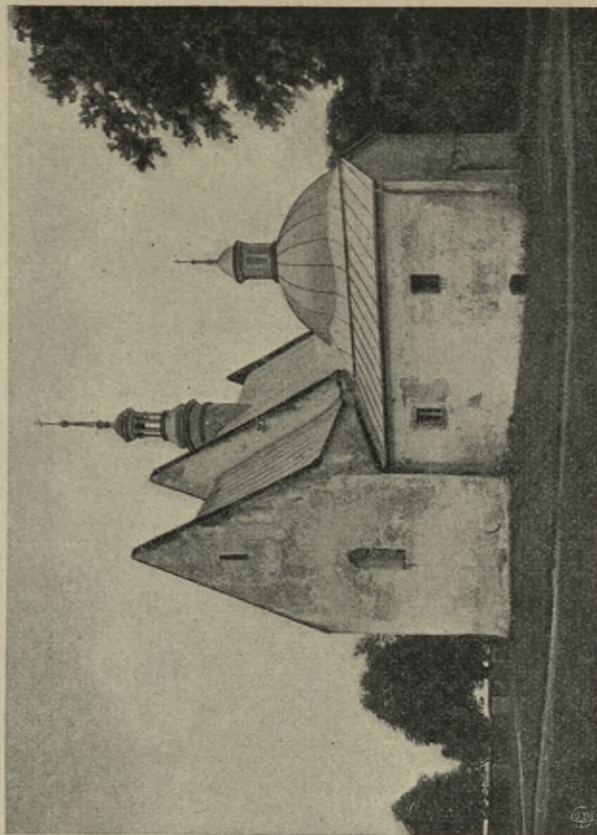

217. MIKUŁOWICE v. WOJCIECHOWICE, KOŚCIÓŁ PARAFIALNY
(porówn. obok).

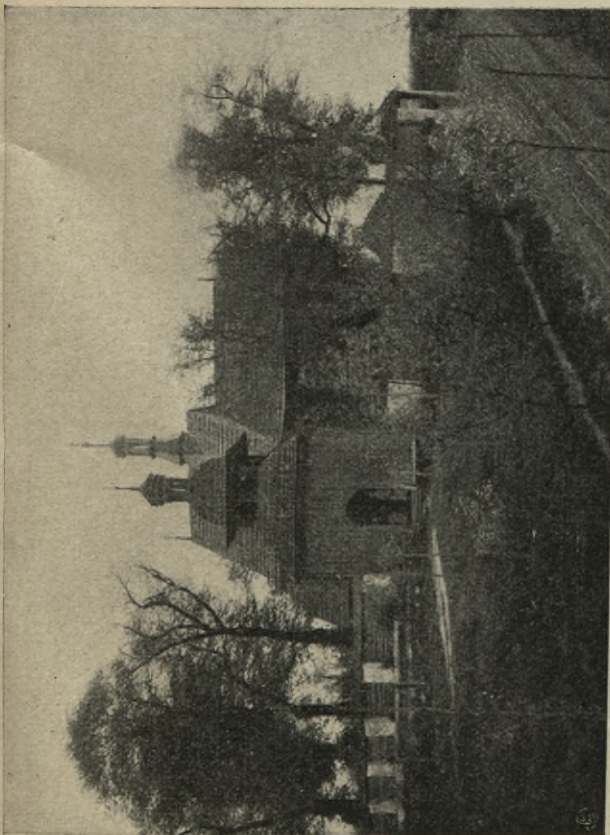

214. GIERCZYCE, KOŚCIÓŁ PARAF. p. w. Św. MIKOŁAJA, z R. 1708.

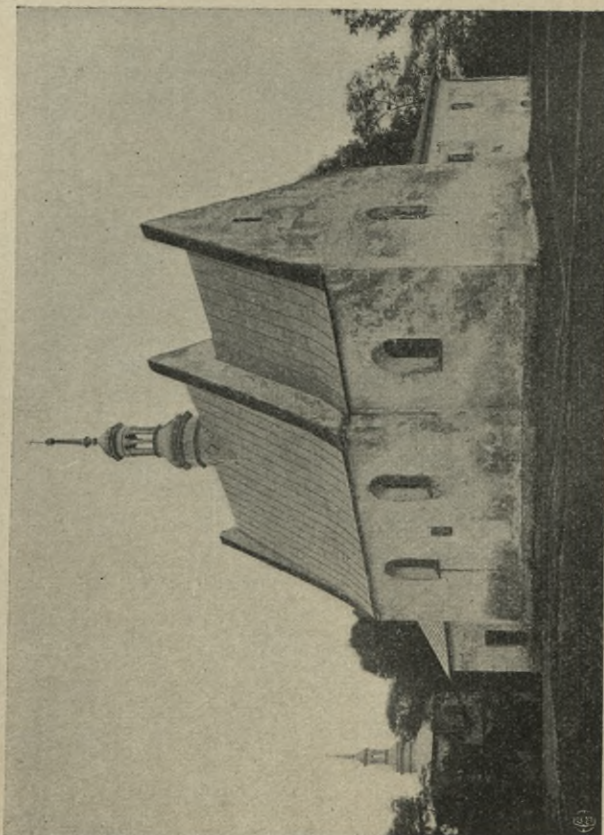

216. MIKUŁOWICE v. WOJCIECHOWICE, KOŚCIÓŁ PARAF. p. w.
Św. WOJCIECHA, z R. 1363.

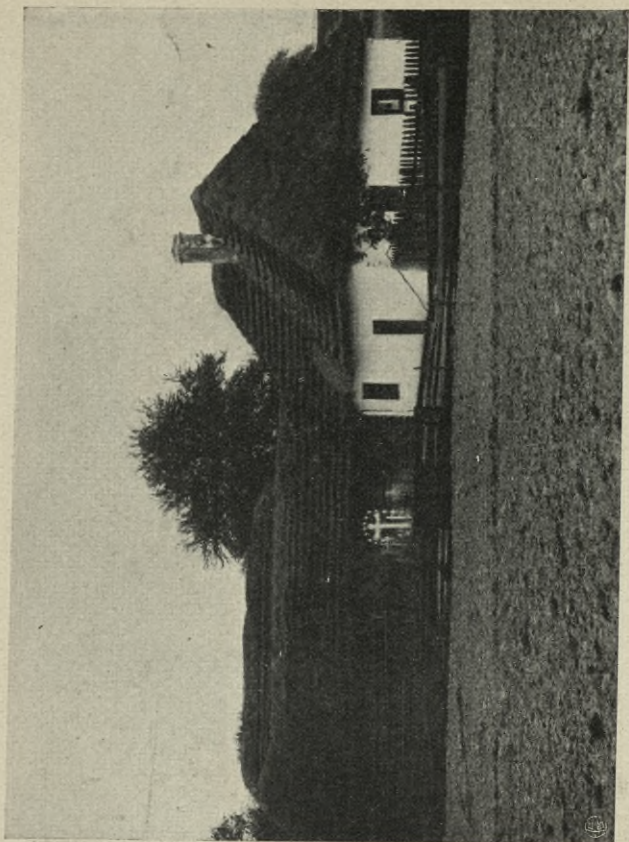

219. OKOLICE OPATOWA, ZABUDOWANIA WŁOŚCIAŃSKIE.

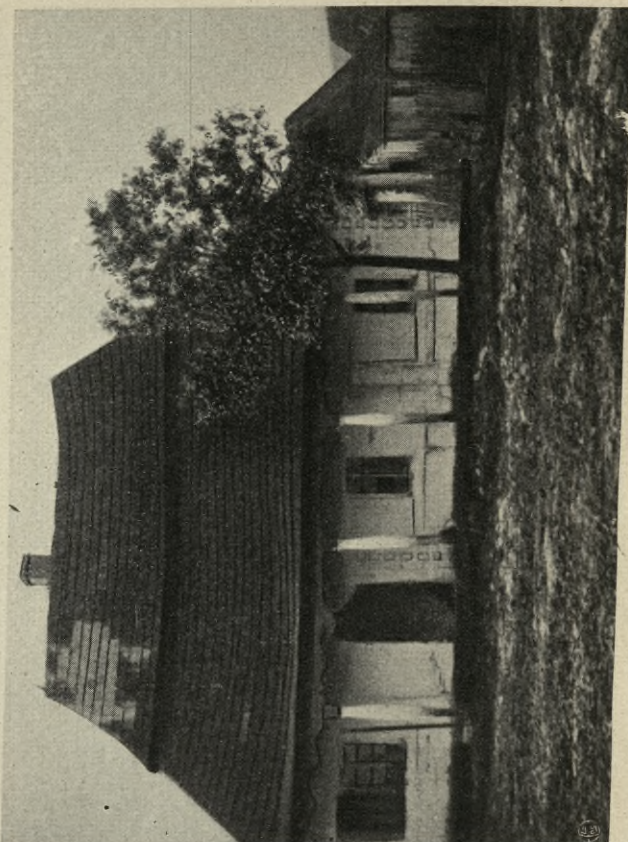

221. ŁAGÓW, DOM DREWNIANY Z PODCIENIEM.

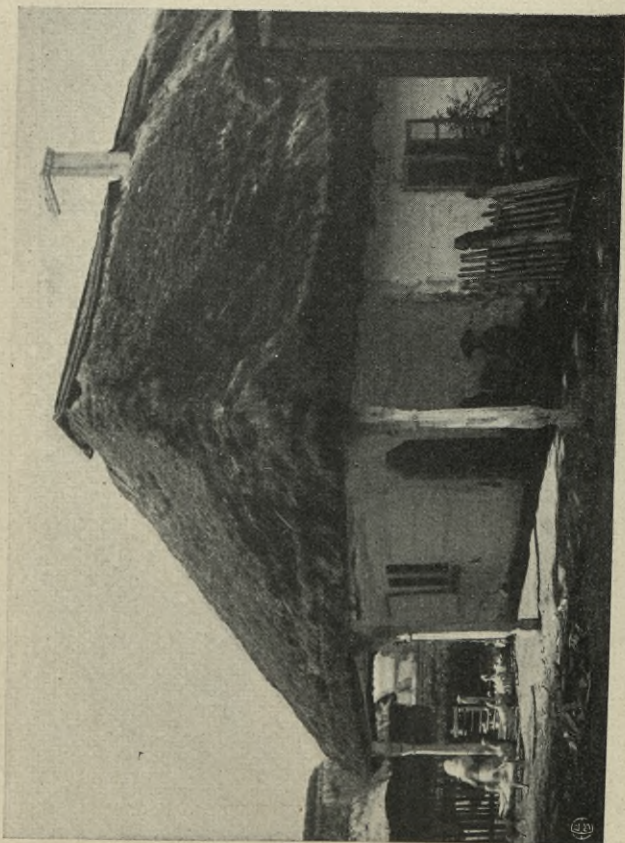

218. OPATÓW, DOM DREWNIANY PODCIENIOWY.

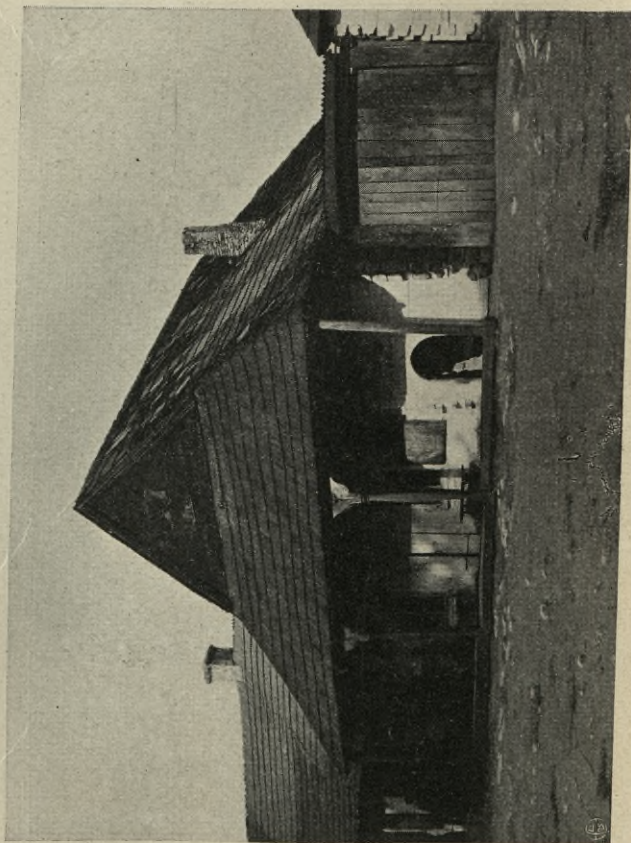

220. ŁAGÓW, DOM DREWNIANY PODCIENIOWY.

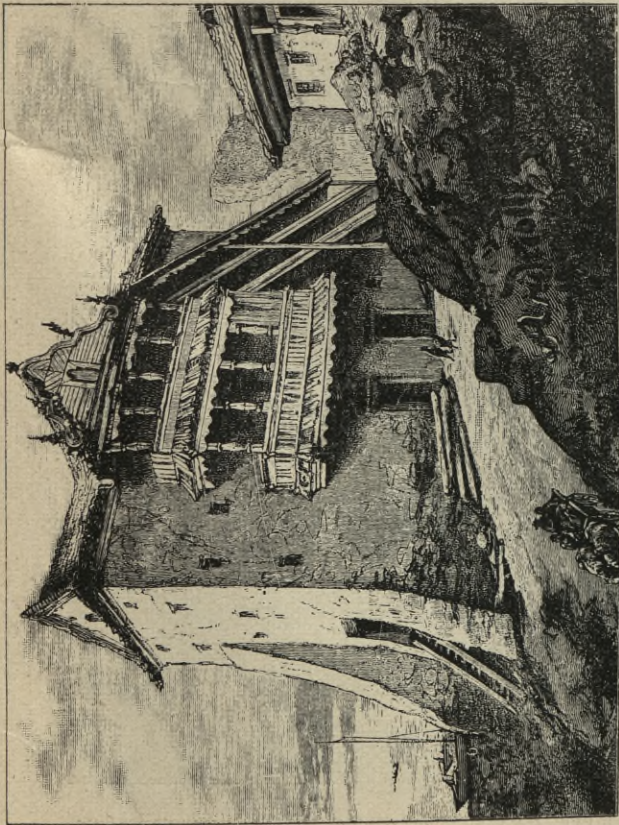

222. SANDOMIERZ, ŚPICHRZ (NIEISTNIJĄCY. MURY PRZEROBIONO NA WARSZTATY ŻEGLUGI PAROWEJ).

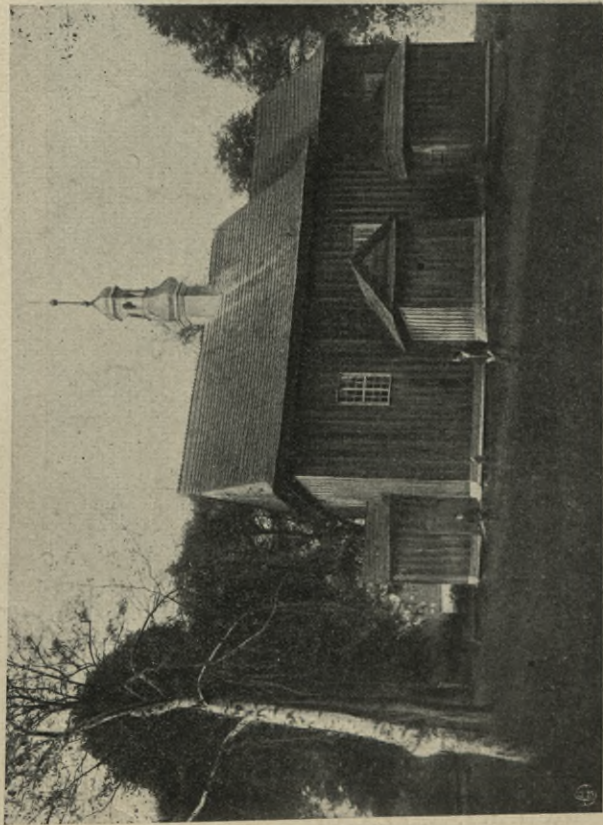

224. KLECZANÓW, KOŚCIÓŁ PARAF. P. W. ŚW. STANISŁAWA.

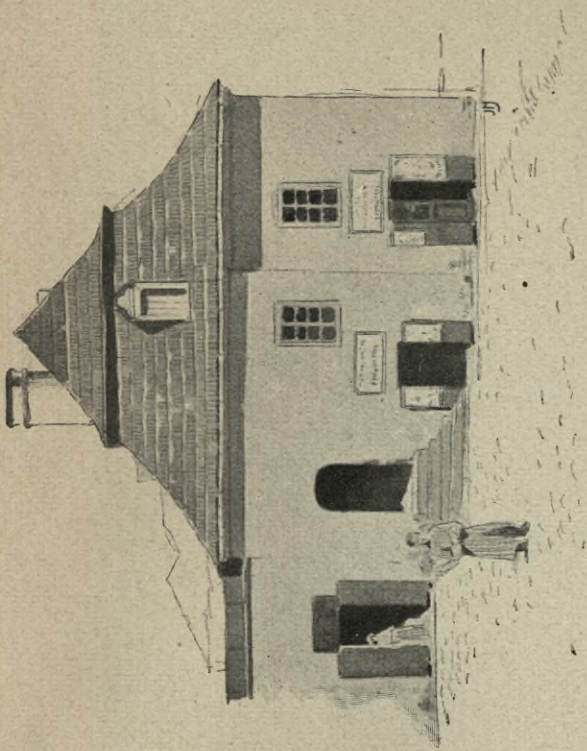

223. SANDOMIERZ, DOM MUROWANY.

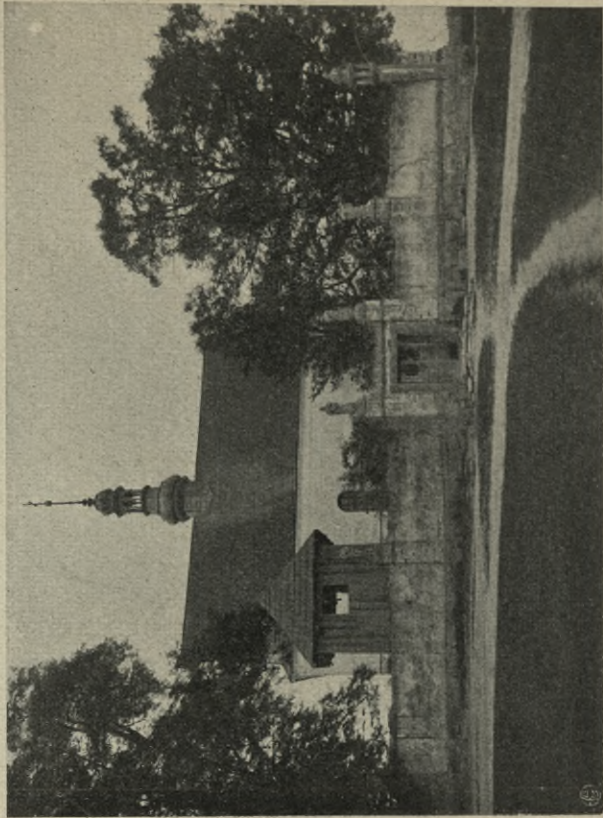

225. WISNIOWA, KOŚCIÓŁ PARAF. P. W. PRZEMIENIENIA PAŃSKIEGO, MUROWANY, Z XVII W. I DZWONNICA DREWNIANA.



226. OLBIERZOWICE, KOŚCIÓŁ DAWNY PARAF. p. w. Św. WAWRZYŃCA, Z R. 1468. (OBECNIE NIE ISTNIEJE), KRUCHTA ZACHODNIA STANOWIŁA DOBUDÓWKĘ PÓŹNIEJSZĄ.



227. KICHARY, KAPLICA CMENTARNA.



228. KOPRZYWNICA, KOŚCIÓŁ CYSTERSÓW, OBECNIE PARAFIALNY p. w. Św. FLORYANA, Z XIII W., Z PIĘKNĄ I CHARAKTERYSTYCZNĄ SYGNATURĄ BAROKOWĄ.



229. SULISŁAWICE, KOŚCIÓŁ DAWNY PARAF. p. wezw. NARODZENIA N. M. P. (ROMAŃSKI?),
NIEISTNIEJĄCY.



230. MALICE, KOŚCIÓŁ PARAF. p. w. WNIEBO-
WZIĘCIA N. M. P.



231. JANKOWICE, DZWONNICA PRZY KOŚCIELE
PARAFIALNYM.



232. GOŹLICE, KOŚCIÓŁ PARAF. p. w. WNEBOWZIĘCIA N. M. P., POCHODZENIA ROMAŃSKIEGO, W RÓŻNYCH CZASACH KILKAKROTNI PRZERABIANY.



233. WŁOSTÓW, KOŚCIÓŁ PARAF. pod w. Św. JANA CHRZCIECIELA, Z XV W.



234. ZAWICHOST, KAPLICZKA PRZYDROŻNA.



235. ZAWICHOST, ULICA.



236. ZAWICHOST, RYNEK Z KARCZMĄ PODCIENIOWĄ.



237. STASZÓW, RATUSZ.



238. STASZÓW, ULICA KOŚCIELNA.



239. BOGORYA, BÓŻNICA Z 1560 R.



240. OSSOLIN, ŚPICHRZ.

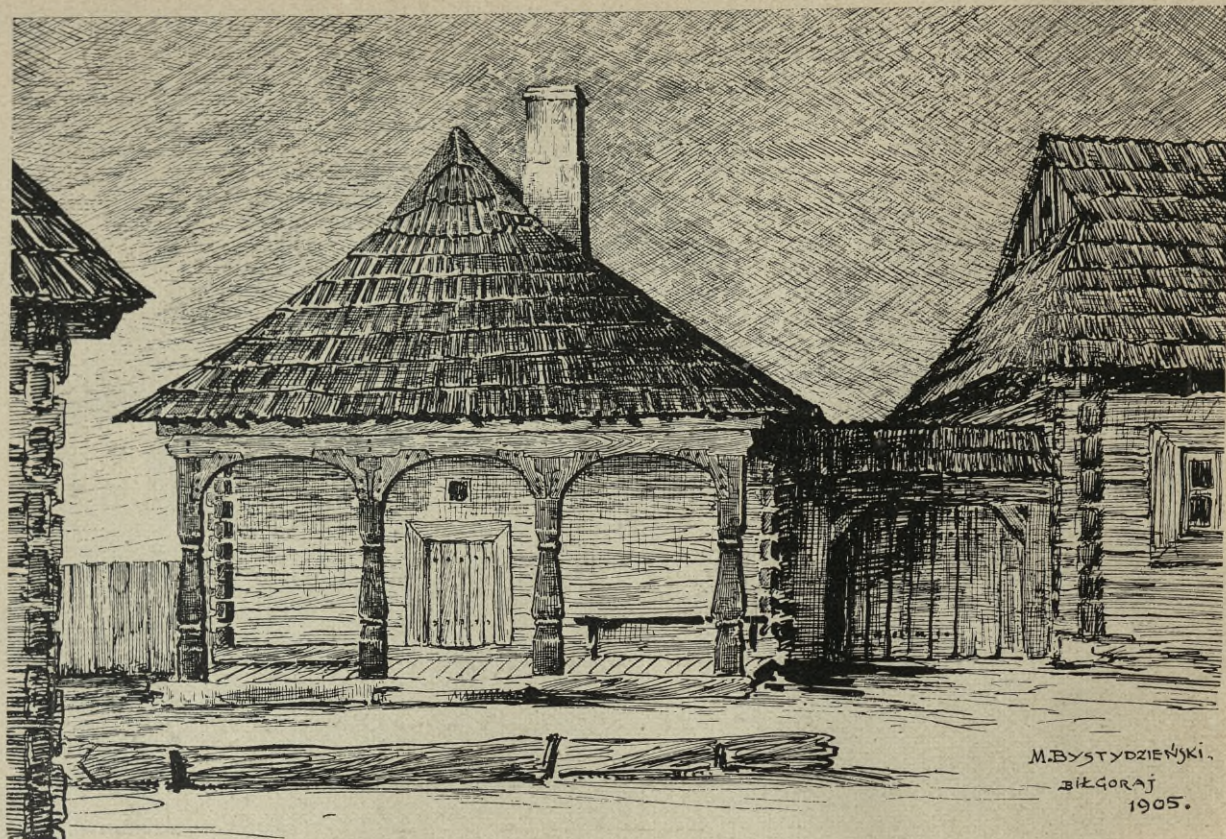

241. BIŁGORAJ, DOM PODCIENIOWY.



242. BOBY, KOŚCIÓŁ PARAF. p. w. NAWIEDZENIA N. M. P., Z R. 1775.



243. ZAKLIKÓW, KOŚCIÓŁ PARAF. p. w. Św. TRÓJCY, POCHODZENIA GOTYCKIEGO, PRZEBUDOWANY W R. 1608.



244. DZIERZKOWICE, KOŚCIÓŁ PARAF. p. w. Św. STANISŁAWA, Z XVIII W., KONSEKROWANY W R. 1751.



245. KAZIMIERZ DOLNY, DOMY MIEJSKIE.



246. KAZIMIERZ DOLNY, DOMY W RYNKU.



247. KAZIMIERZ DOLNY, DOMY W MIASTECZKU.



248. KAZIMIERZ DOLNY, DOMY W MIASTECZKU.

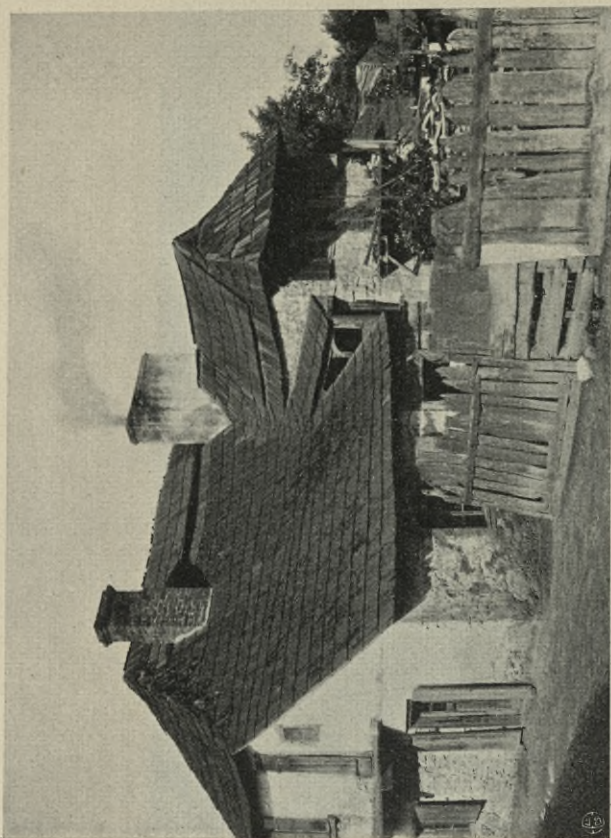

250. KAZIMIERZ DOLNY, DWOREK.

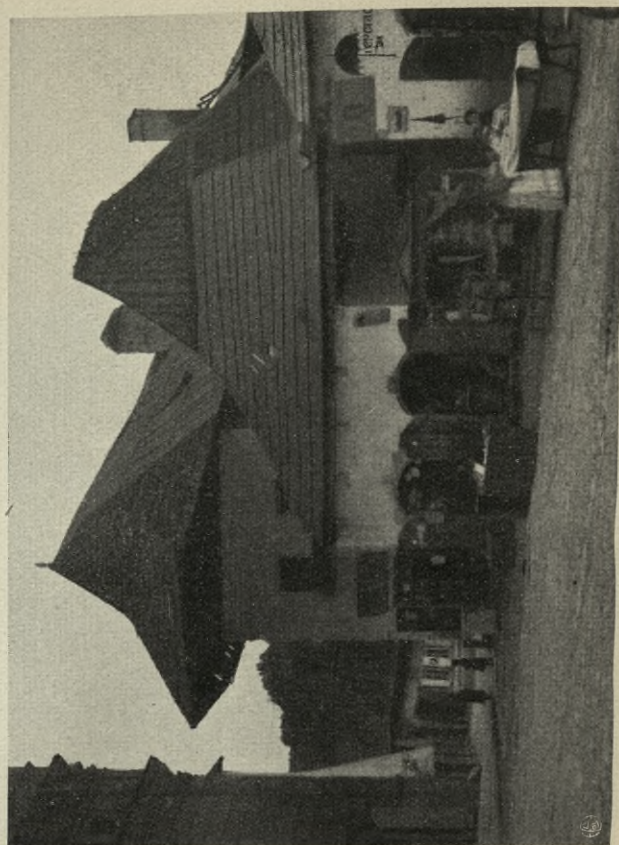

252. KAZIMIERZ DOLNY, DOM W RYNKU.

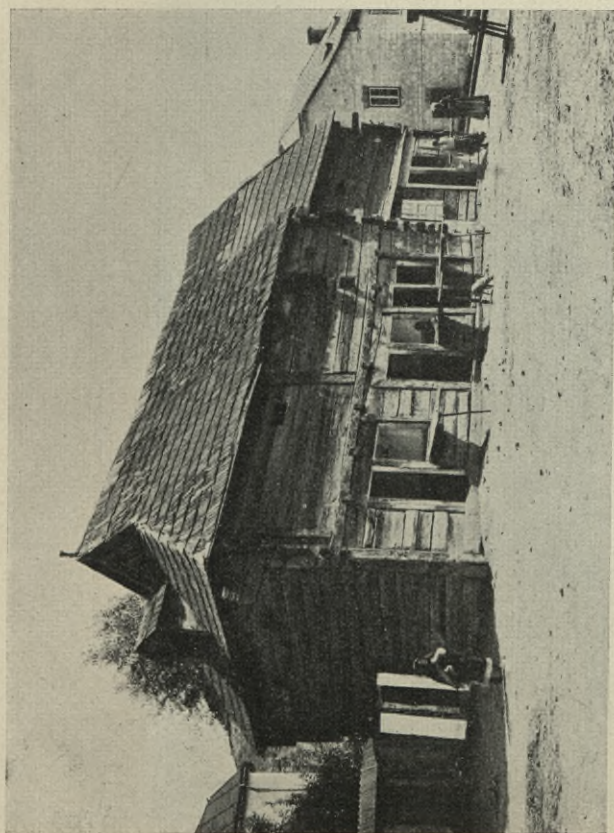

249. KAZIMIERZ DOLNY, JATKI DREWNIANE.

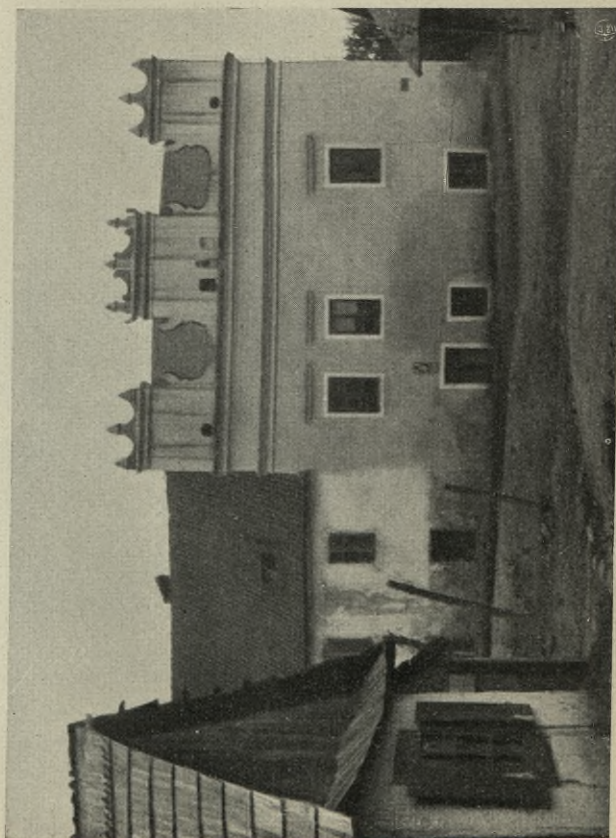

251. KAZIMIERZ DOLNY, DOM Z ATTYKA.

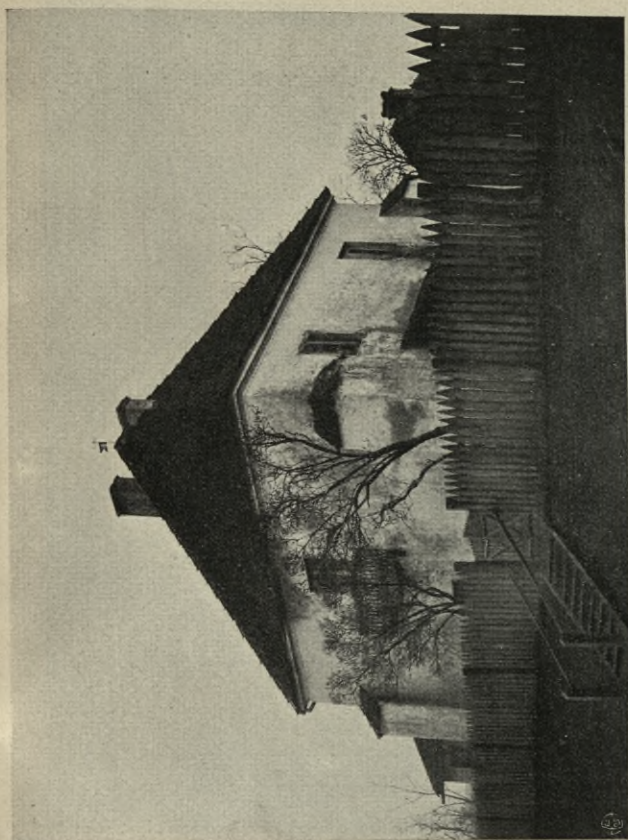

254. KOŃSKOWOLA, PLEBANIA Z XVI W.

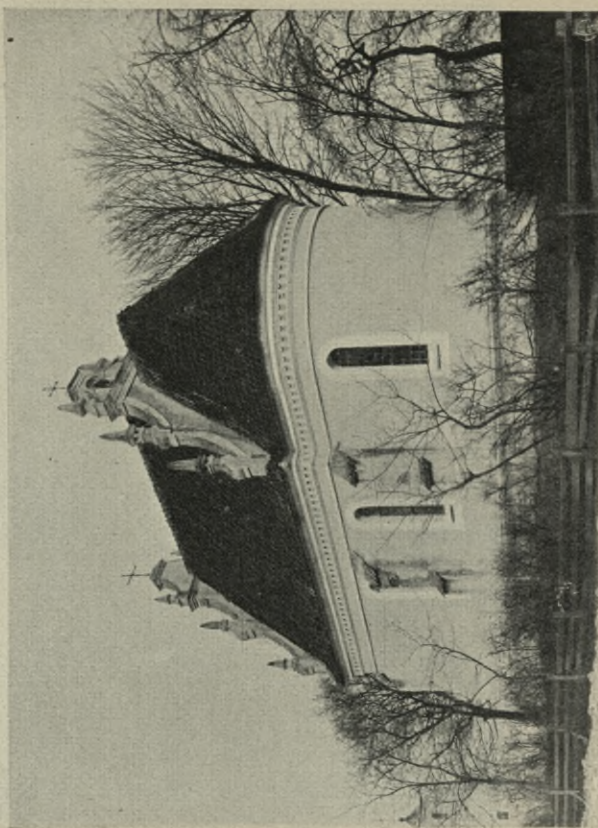

256. KOŃSKOWOLA, KOŚCIOLEK p. w. Św. ANNY, (porówn. obok).

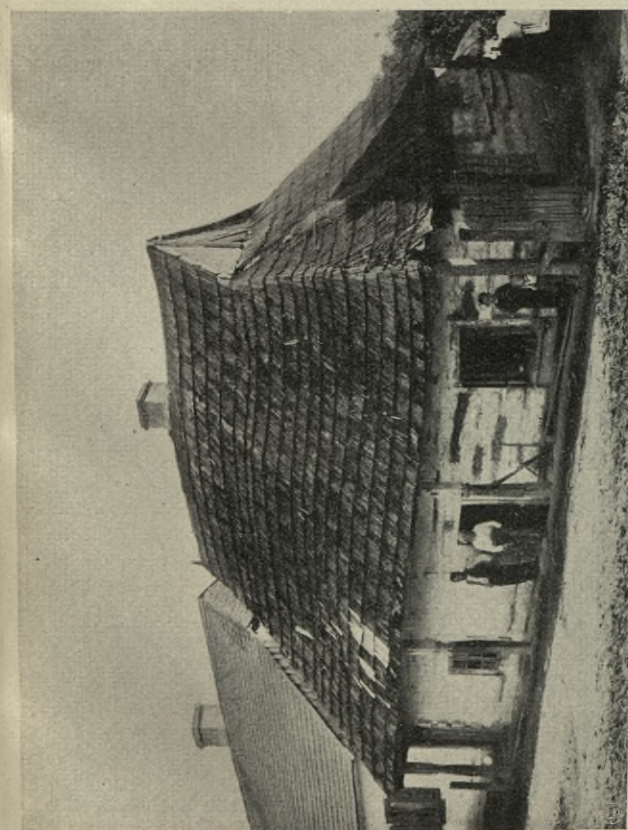

253. WĄWOLNICA, DOM Z PODCIENIEM.



255. KOŃSKOWOLA, KOŚCIOLEK p. w. Św. ANNY, Z POCZĄTKU XVII W.



257. GODÓW, DWÓR.



258. OKOLICE BOCHOTNICY, WIEŚ.



259. JÓZEFÓW, DOM Z PODCIENIEM.



260. JÓZEFÓW, RYNEK Z DOMAMI PODCIENIOWEMI.



262. GARBÓW, KOŚCIÓŁ STARY PARAF. p. w. Św. WOJCIECHA,
Z XVII W., W R. 1731 POWIĘKSZONY.

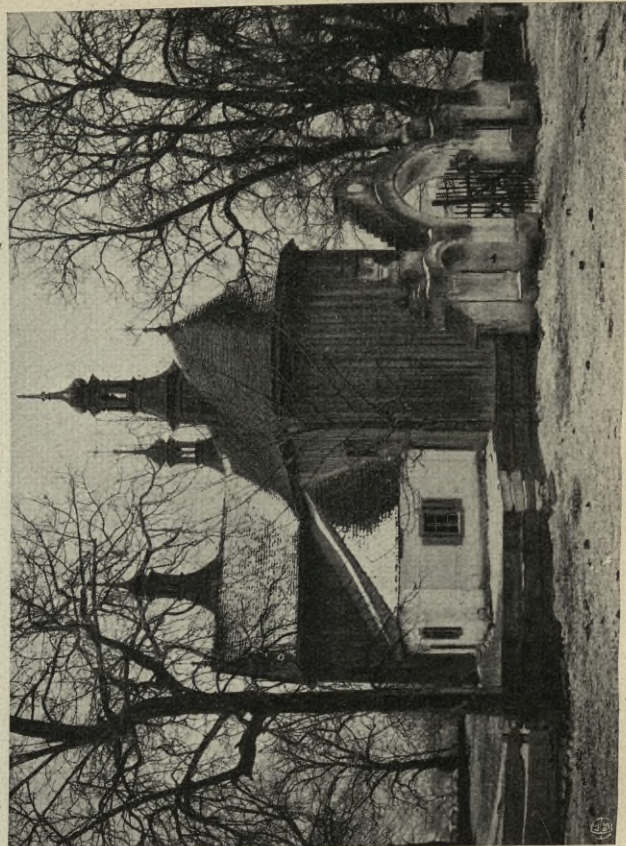

263. GARBÓW, KOŚCIÓŁ STARY PARAF. (porówn. № 262).



261. GARBÓW, KOŚCIÓŁ STARY PARAFIALNY Z DZWONNICĄ
DREWNIANĄ.

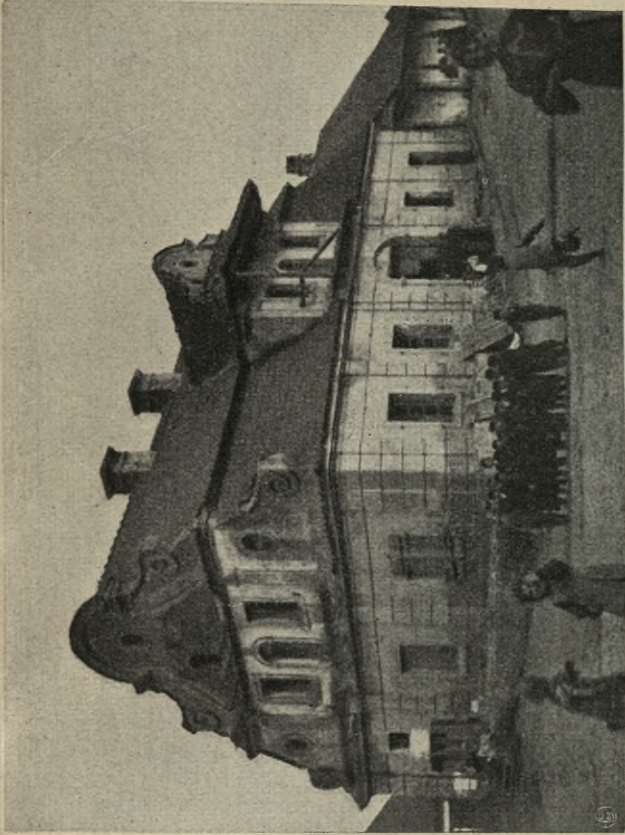

265. GŁUSK, DAWNY RATUSZ (OBECNIE KARCZMA).

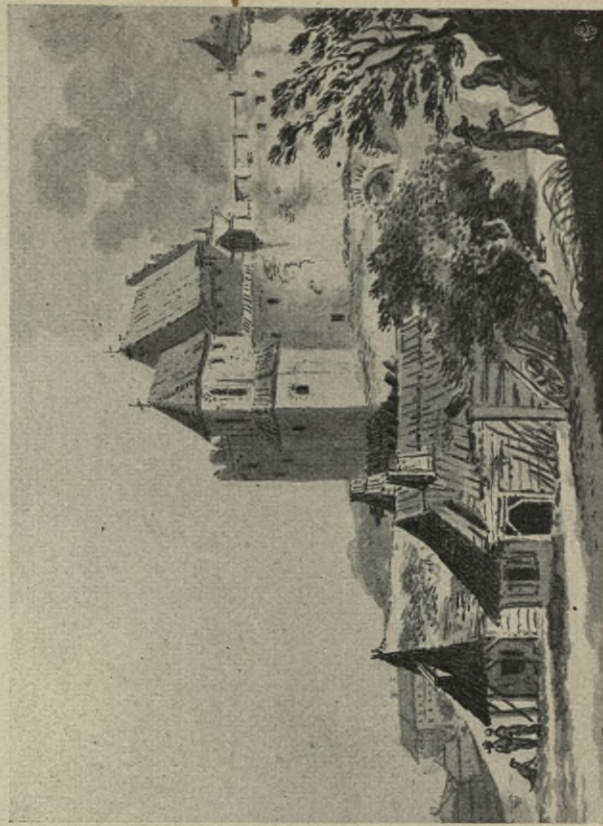

267. LUBLIN, DOMY PRZY KOŚCIELE ZAMKOWYM Św. TRÓJCY,
(z dawnego widoku).

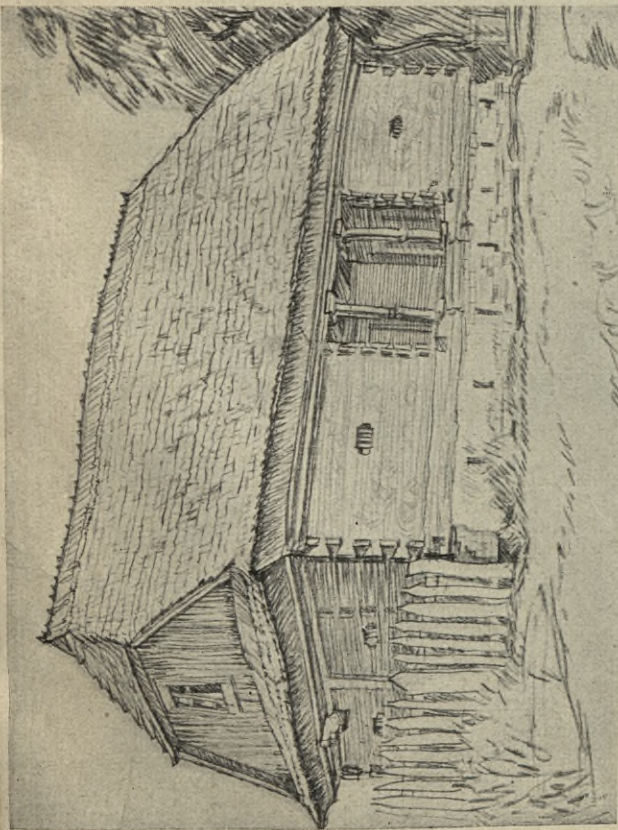

264. GARBÓW, ŚPICHRZ.

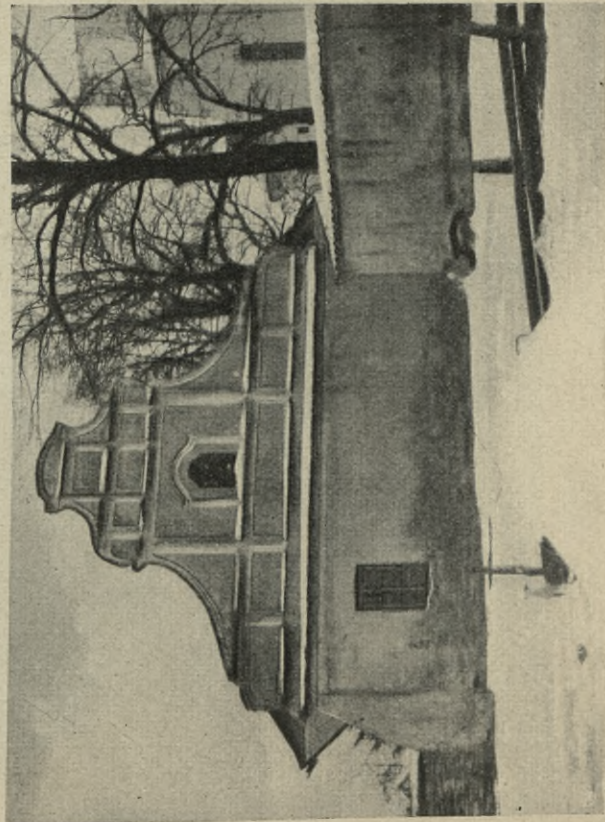

266. BISKUPICE, PROBOSTWO.

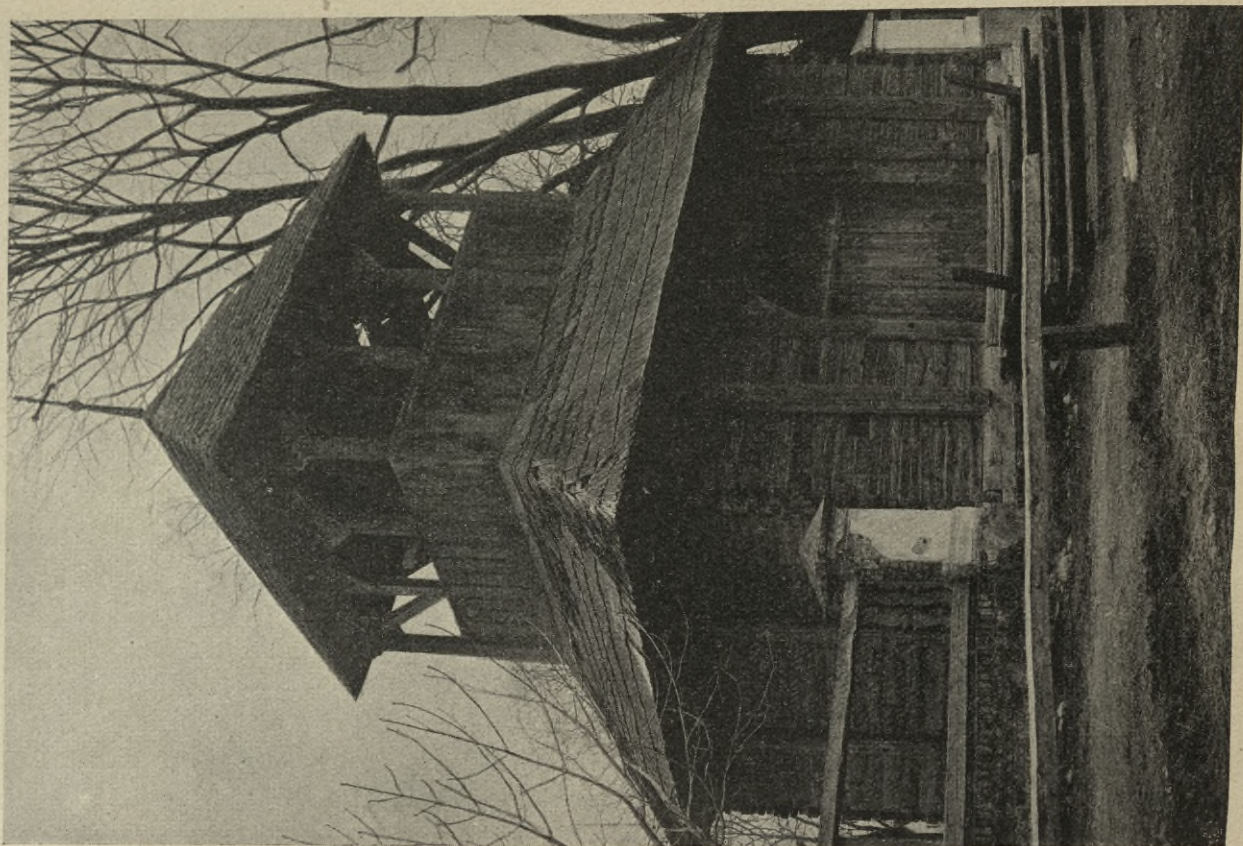

269. PARCZEW, DZWONNICA Z XV W. PRZY KOŚCIELE PARAFIALNYM.

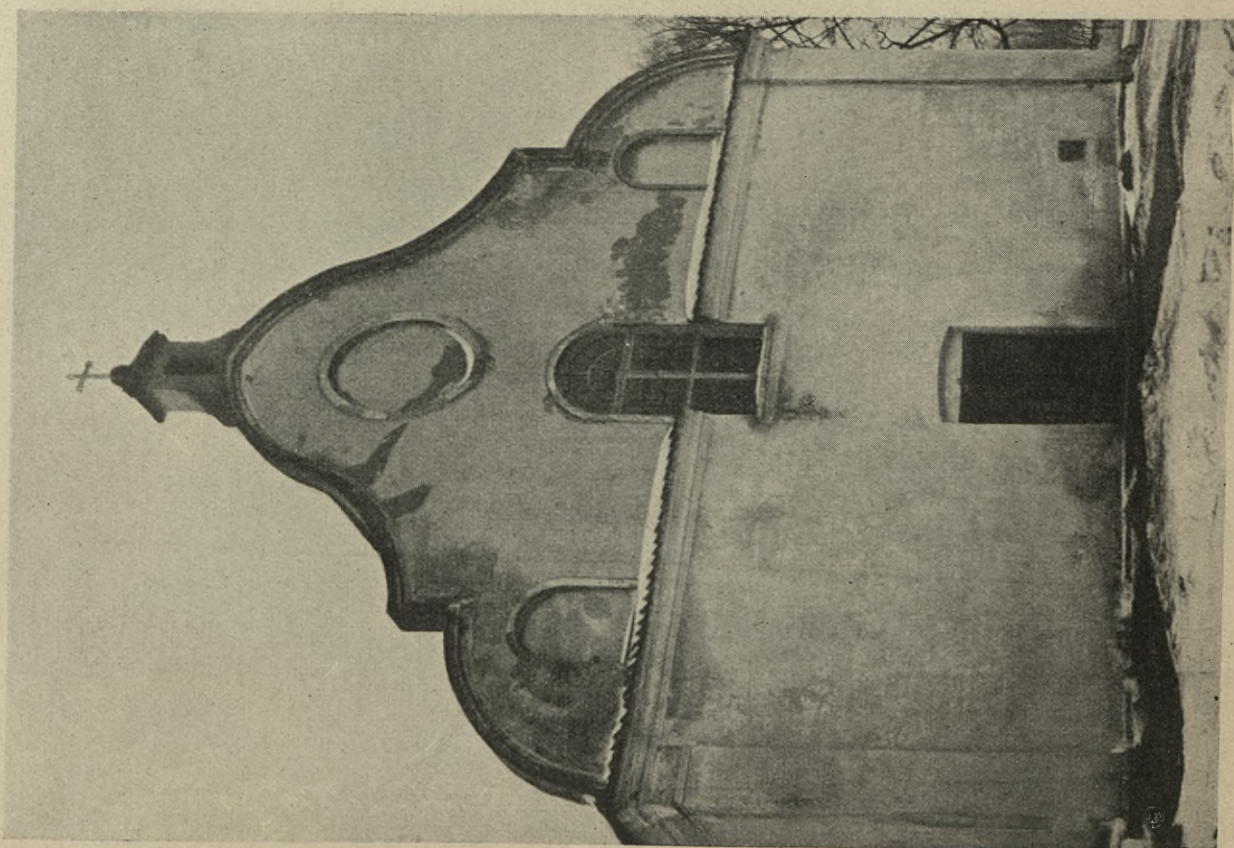

268. LYSOBYKI, KOŚCIÓŁ DAWNY PARAF. P. W. Św. TRÓJCY, Z POCZĄTKU XVII W.

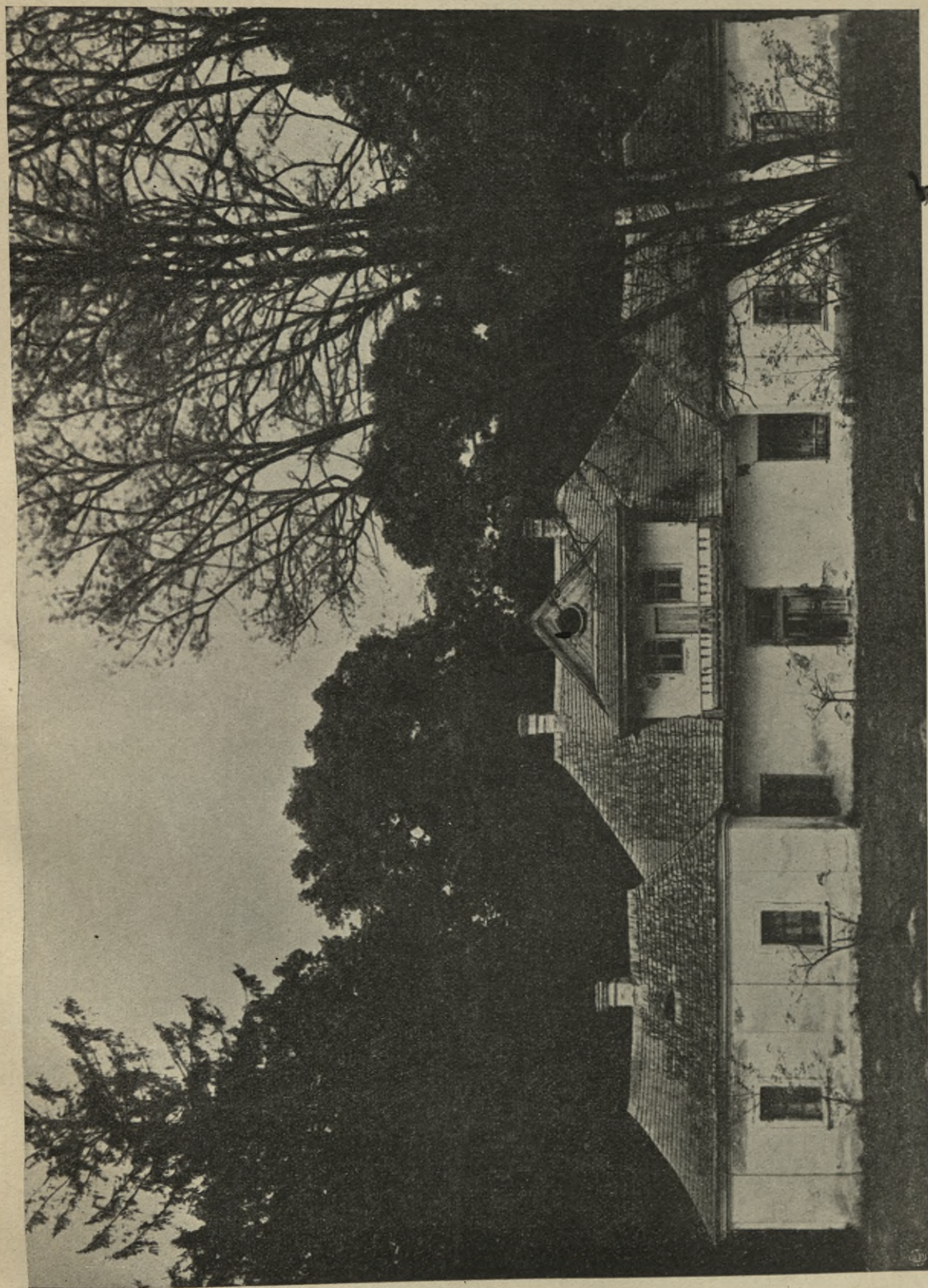

270. SOSNOWICA, DWÓR Z 1723 R. (SPALONY W SIERPNIU 1915 R.).

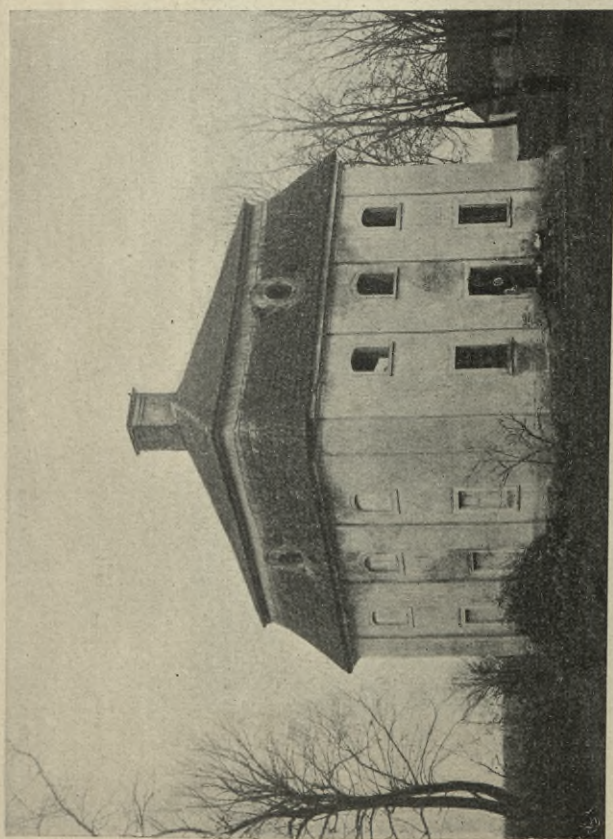

271. SOSNOWICA, PAWILON DWORU Z 1762 R.

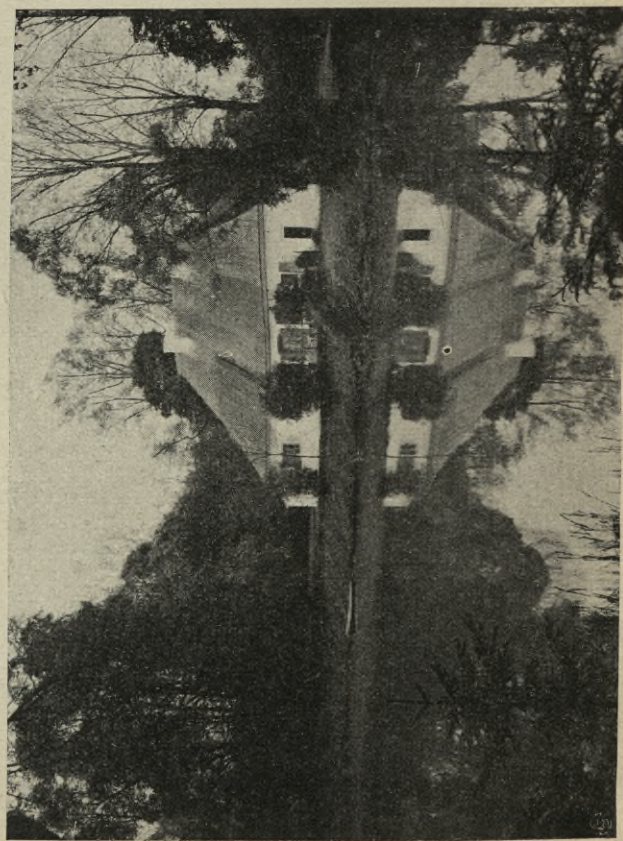

272. CZERNIEJÓW, DWÓR.

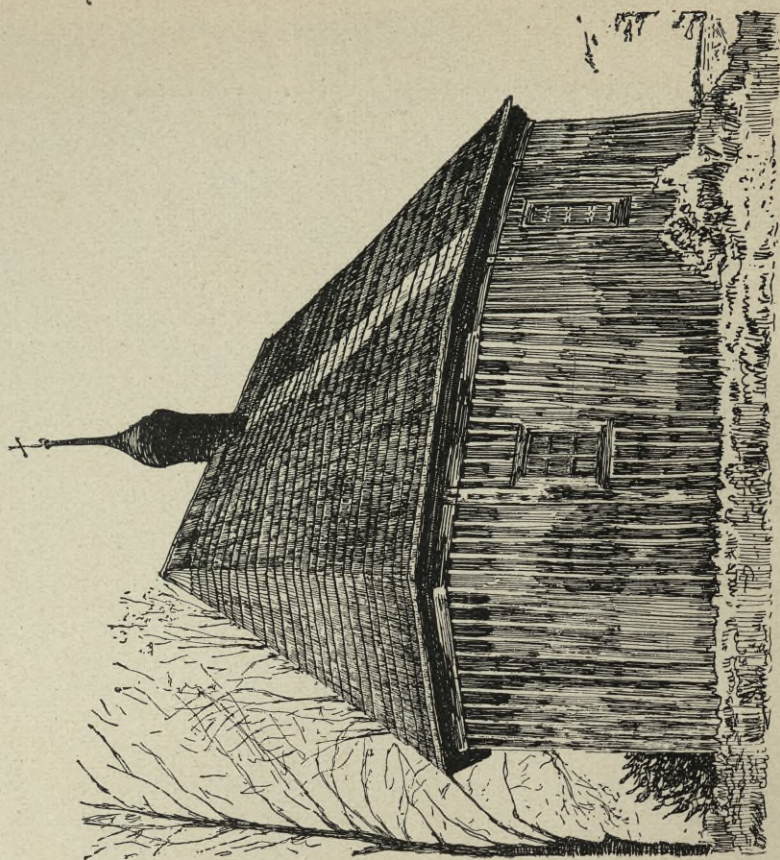

273. CZERNIEJÓW, KOŚCIÓŁ PARAF. p. wezw. Św. WAWRZYŃCA,
Z POCZĄTKU XVII W.

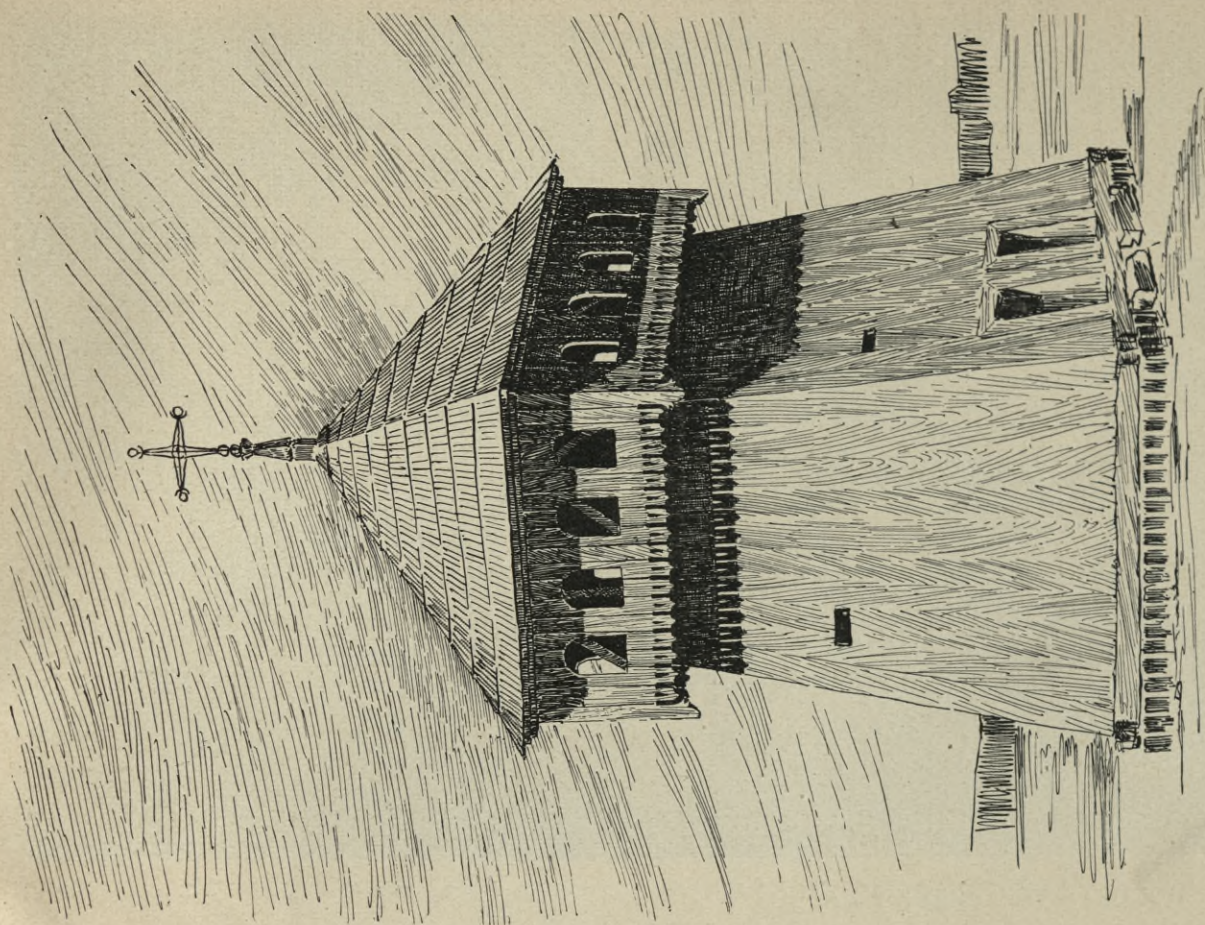

275. TOMASZÓW, DZWONNICA PRZY KOŚCIELE PARAFIALNYM.

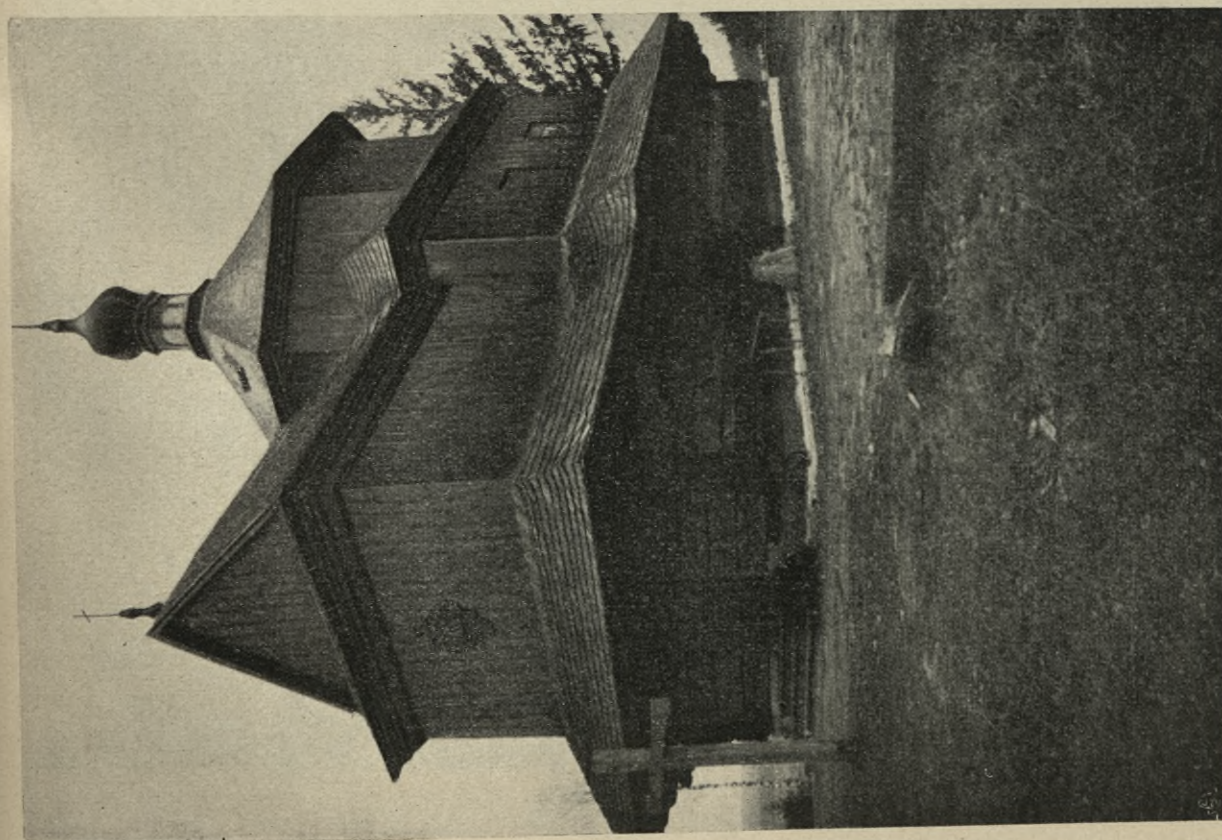

274. CERKIEWKA W HRUBIESZOWSKIEM.



276. HOROSZCZYCE, CERKIEWKA.]



277. CERKIEWKA W ZAMOJSZCZYZNIE.



278. CERKIEWKA W ZAMOJSZCZYZNIE.



279. ŁABUNIE, BRAMKA W OGRODZENIU KOŚCIOŁA PARAF.



280. GORAJ, DOMY PODCIENIOWE W RYNKU.

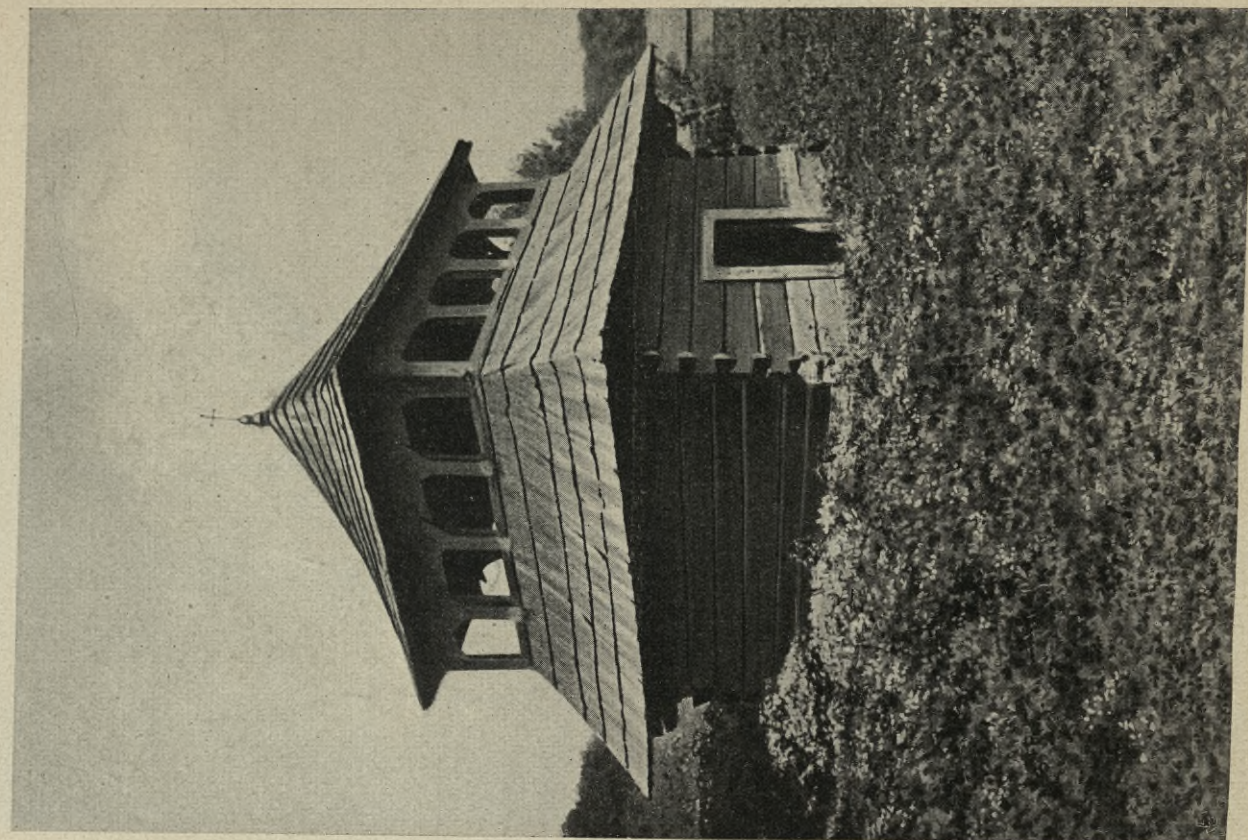

283. SZEWNIA, DZWONNICA.

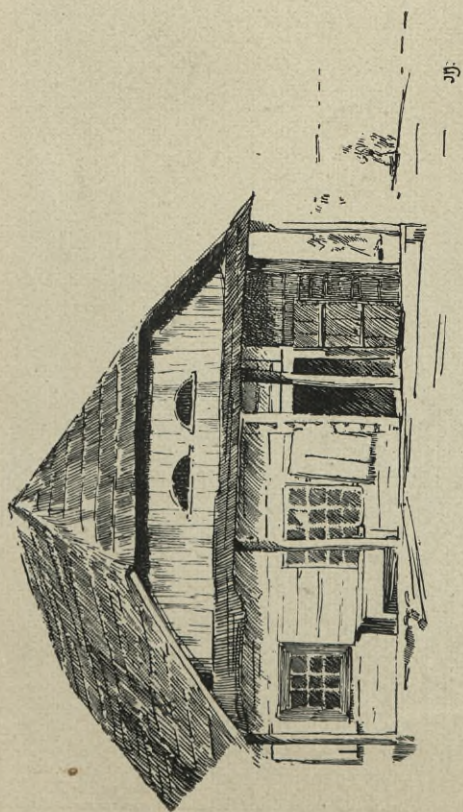

281. GORAJ, DOM MIEJSKI.

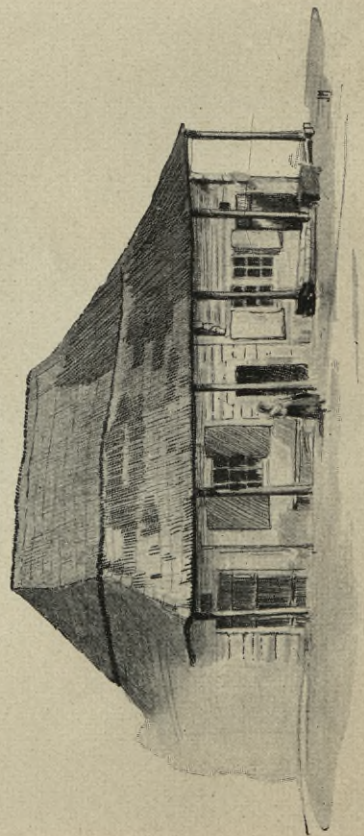

282. GORAJ, DOM MIEJSKI.

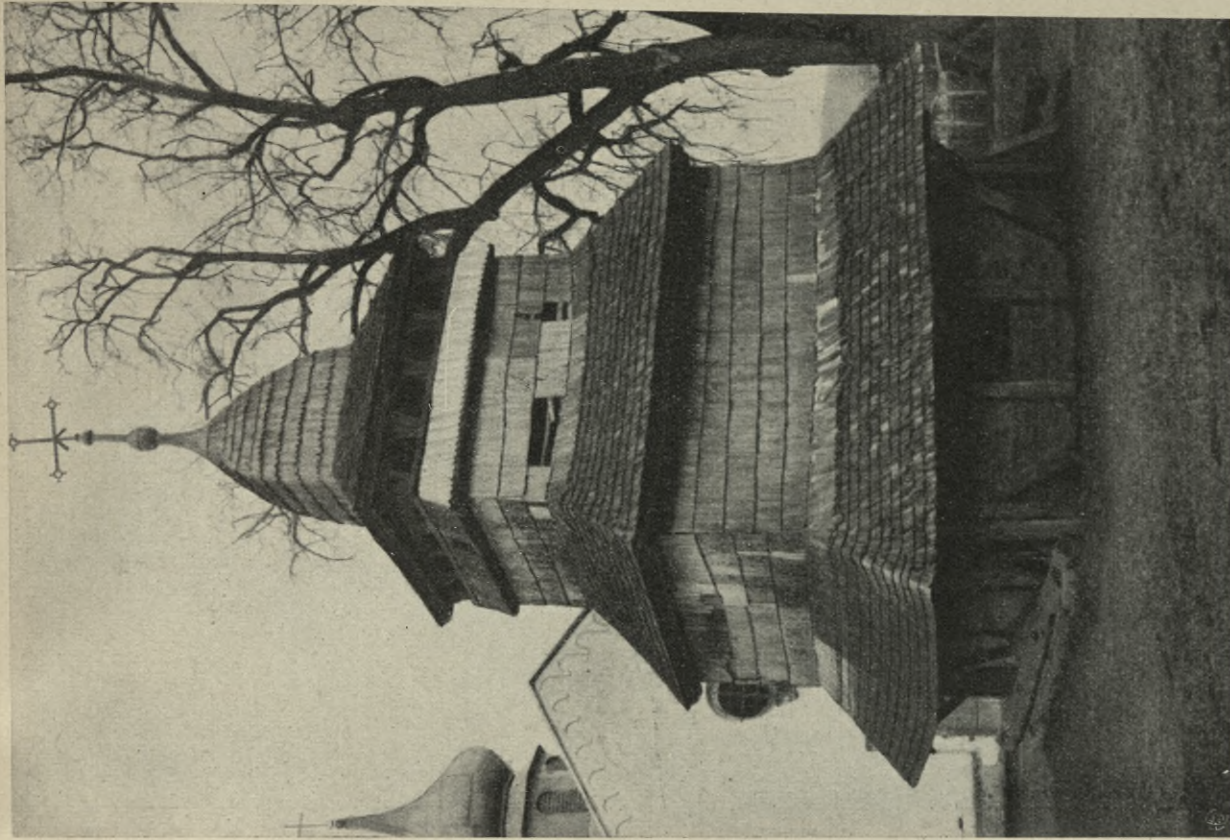

285. GOLOGÓRY, DZWONNICA.



284. LONIE, DZWONNICA.



286. PODHORCE, ZAJAZD.



287. ZALESZCZYKI, NAJSTARSZY DOM.



288. DROHOBYCZ, CERKIEWKA Św. KRZYŻA.



289. WOJNIŁÓW, CERKIEWKA.

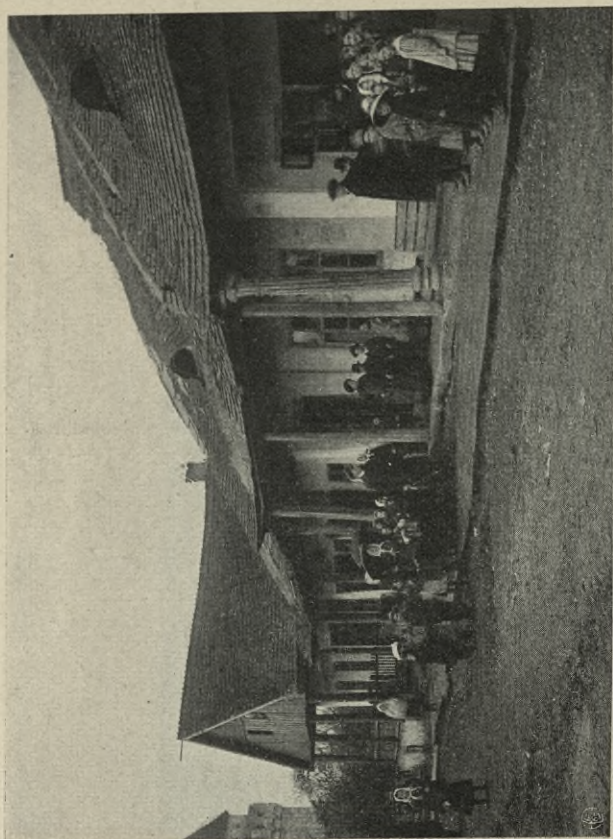

291. SKALAT - MIODOBORY, DOMY PODCIENIOWE.

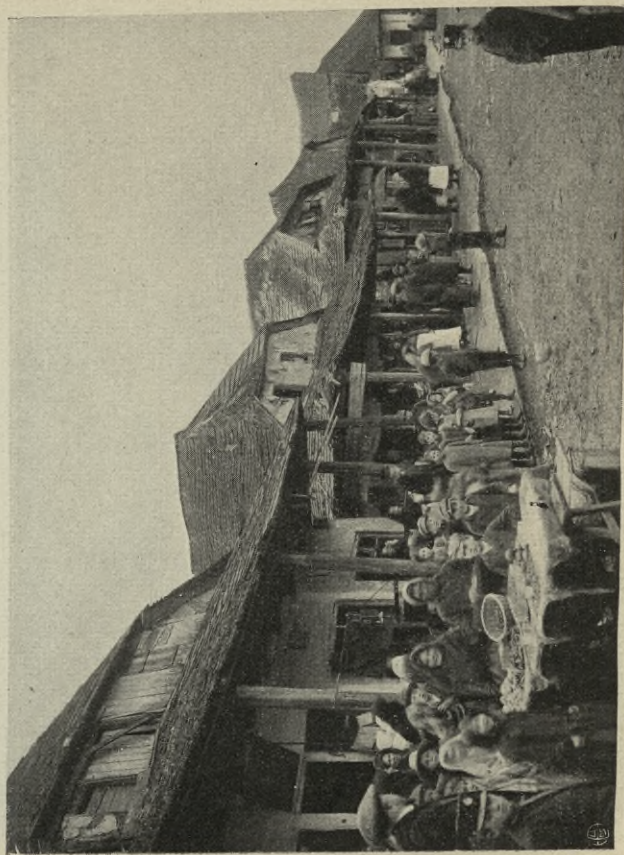

292. SKALAT, DOMY PODCIENIOWE.

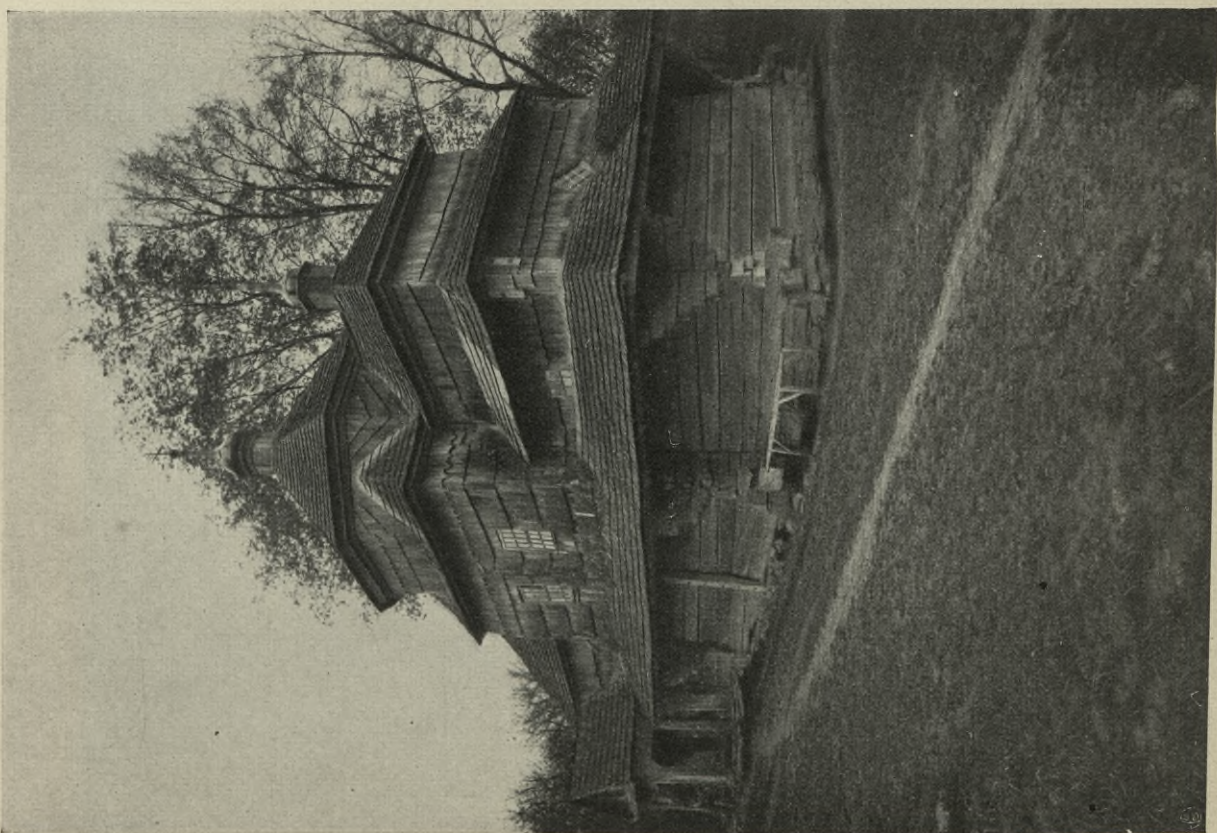

290. KALAKARÓWKA, CERKIEWKA.

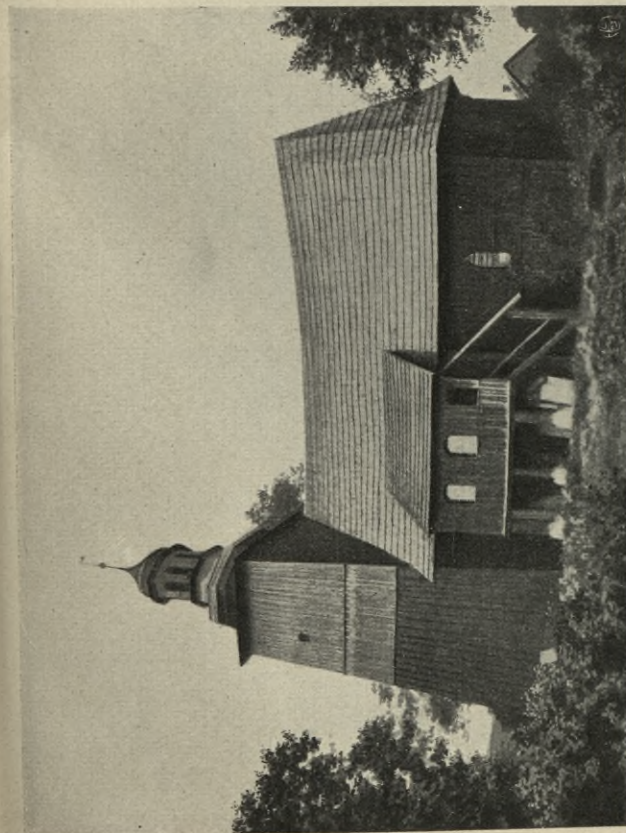

293. PROŚLICE, (pow. kluczborski), KOŚCIÓŁ PARAFIALNY.

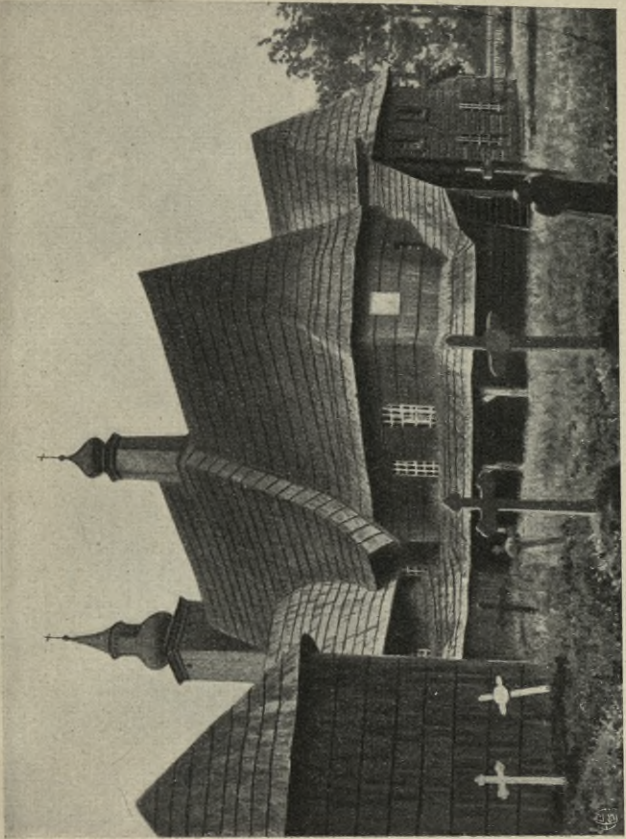

294. OLEŚNO (ROSENBERG), (pow. olesiński), KOŚCIÓŁ FILIALNY.

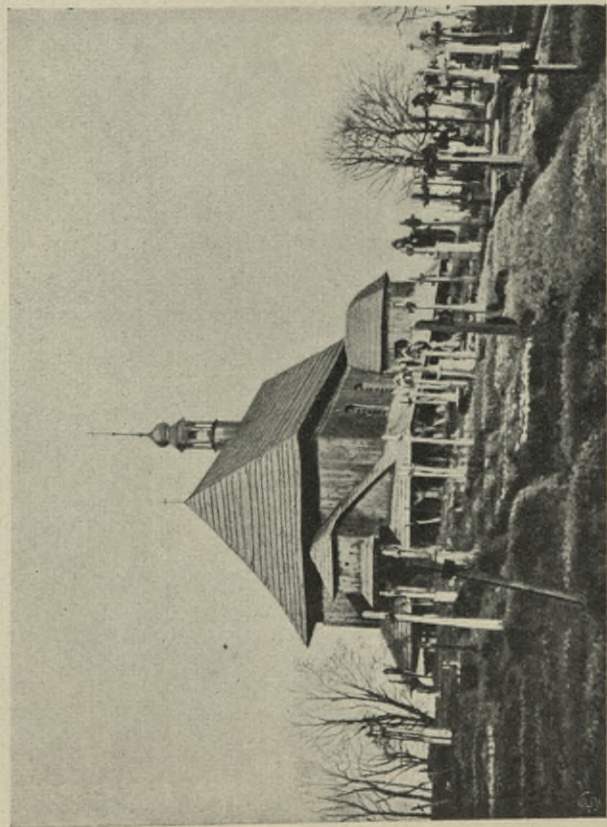

295. CZARNOWAS (CZARNOWANZ), (pow. opolski), KOŚCIOLEK
p. w. Św. ANNY, CMENTARNY.

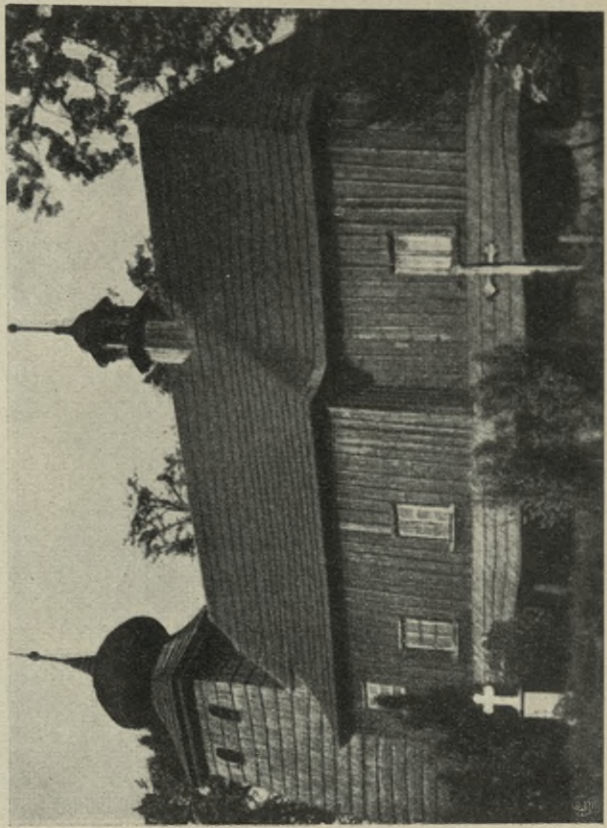

296. MUSZKOWICE (MOSHCZENITZ), (pow. ziębicki), KOŚCIÓŁ
FILIALNY.



297. MUSZKOWICE, (pow. ziębicki), KOŚCIÓŁ FILIALNY (porówn. № 296).

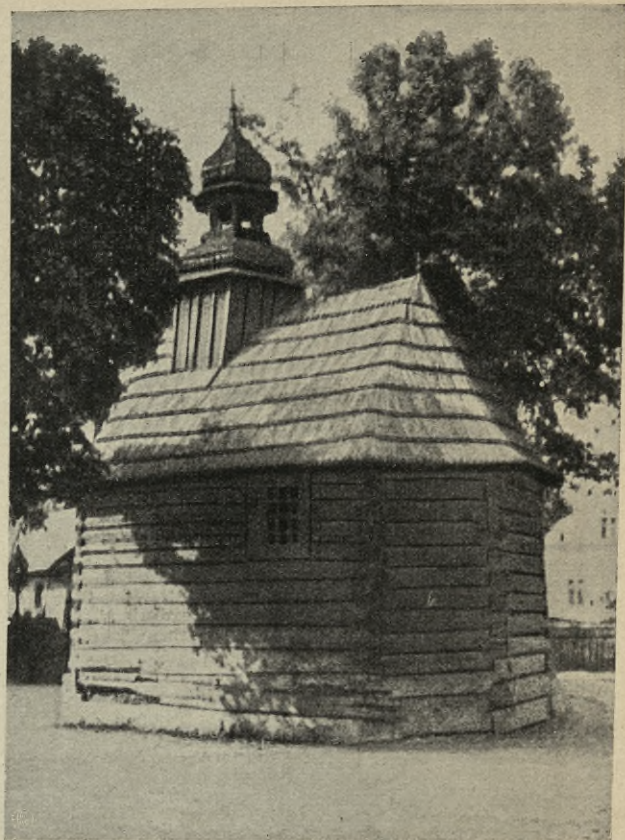

298. BUKOWA (BUCHAU), (pow. kładzki), KAPLICA.



299. NIEBOCZOWE (NIEBOTSCHAU), (pow. Raciborski), KOŚCIÓŁ.



300. PNIÓW, (pow. gliwicki), KOŚCIÓŁ DAWNY PARAFIALNY Z R. 1506, OD R. 1735 FILIALNY.



301. BYTOM, BRAMA PRZY DOMU MIEJSKIM.



302. BRZEZINKA (BÜRGS DORF), (pow. gliwicki), BRAMA CMENTARNA.



303. CICHOWO, (pow. kościański), ŚPICHRZ.



304. KOSZUTY, (pow. średzki), DWÓR Z R. 1567.



305. MIELEĆCIN, (pow. kępiński), DWÓR Z 1786 R.



306. SINIARZEWO, (pow. nieszawski), DWÓR.

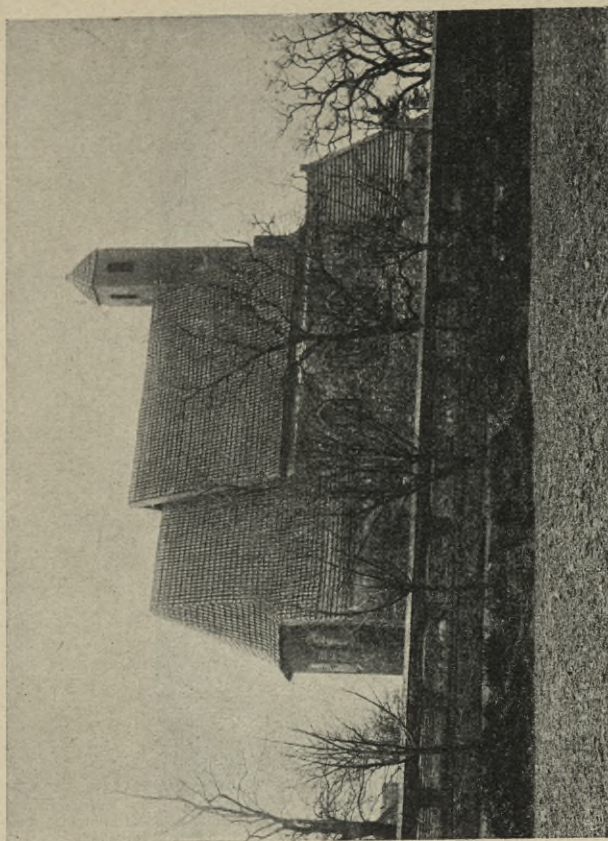

308. BĄDKOWO, KOŚCIÓŁ PARAF. (porówn. № 307).

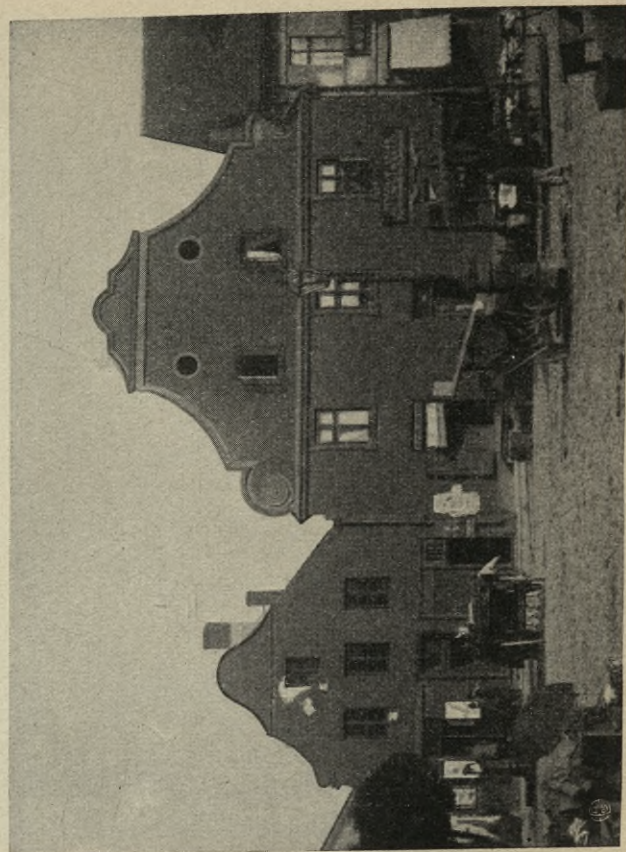

309. WŁOCŁAWEK, DOMY W RYNKU.

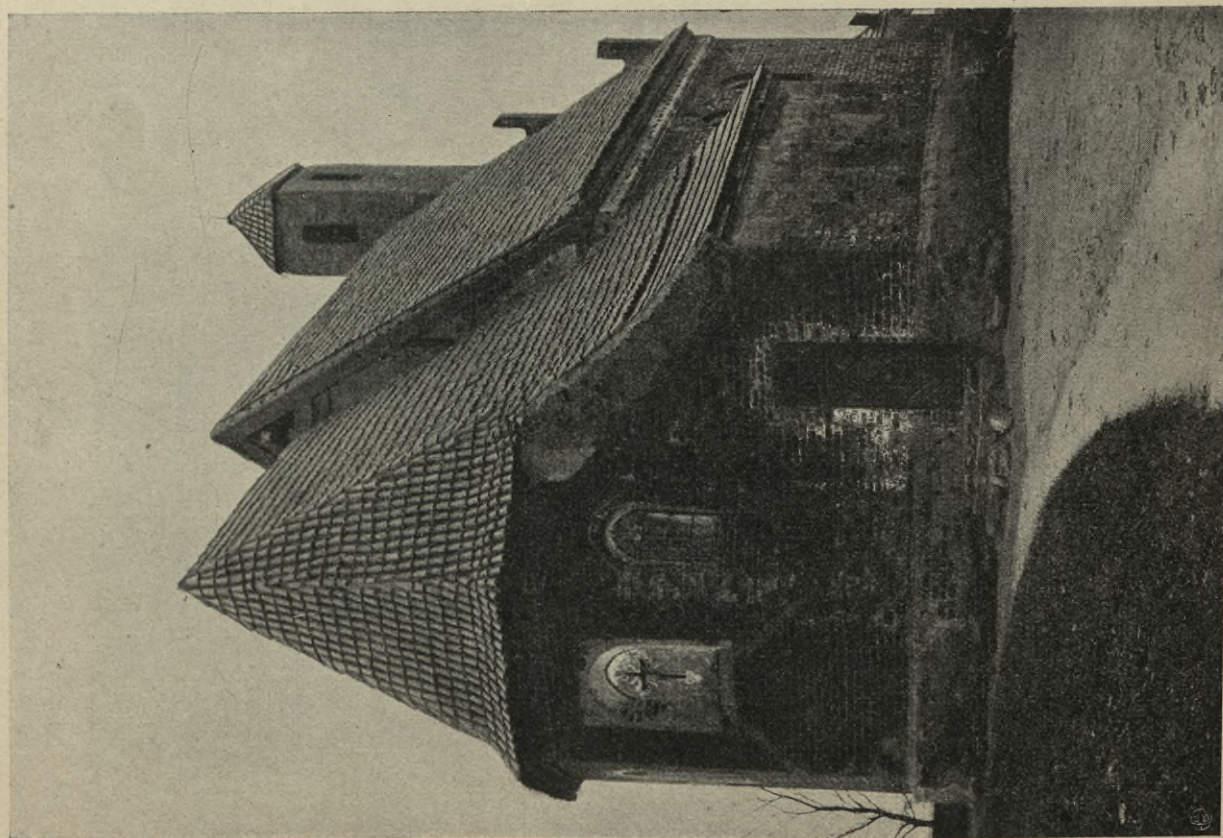

307. BĄDKOWO, KOŚCIÓŁ PARAF. p. w. Św. MATEUSZA, z XIV w.

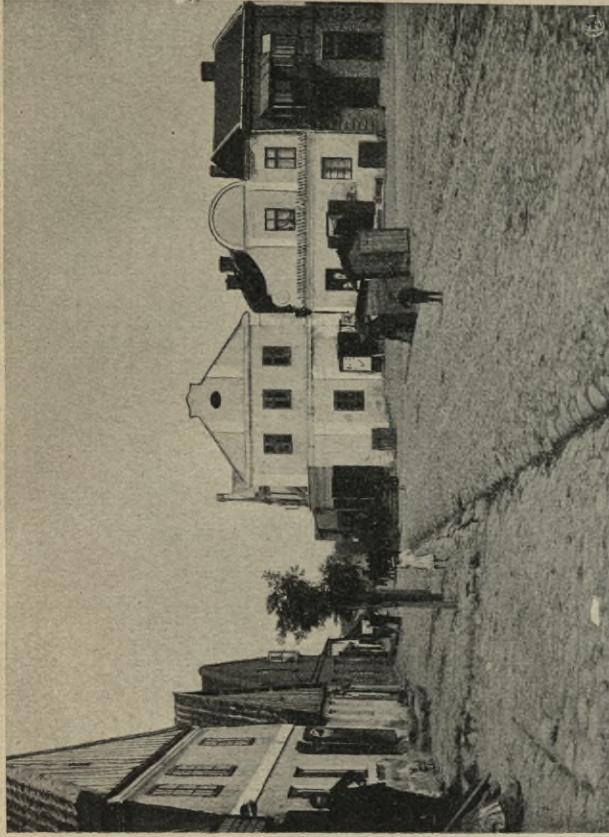

311. BRZEŚĆ KUJAWSKI, DOMY W RYNKU.

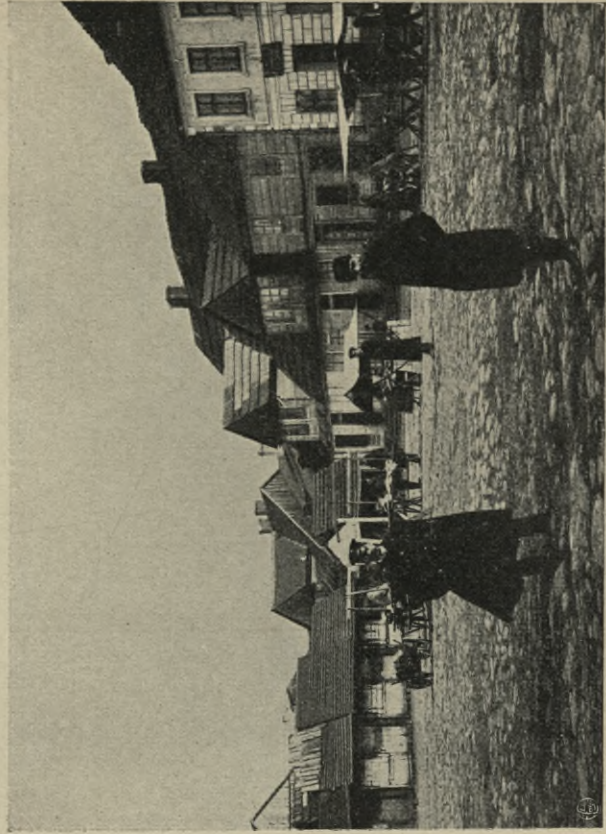

313. KOWAL, RYNEK.



310. BRZEŚĆ KUJAWSKI, DOMY W RYNKU.

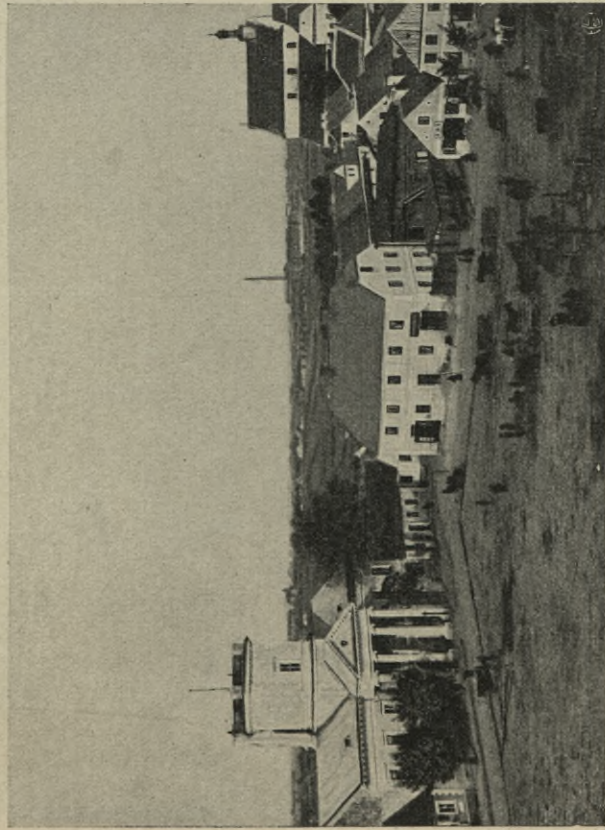

312. BRZEŚĆ KUJAWSKI, RYNEK Z RATUSZEM EMPIROWYM.

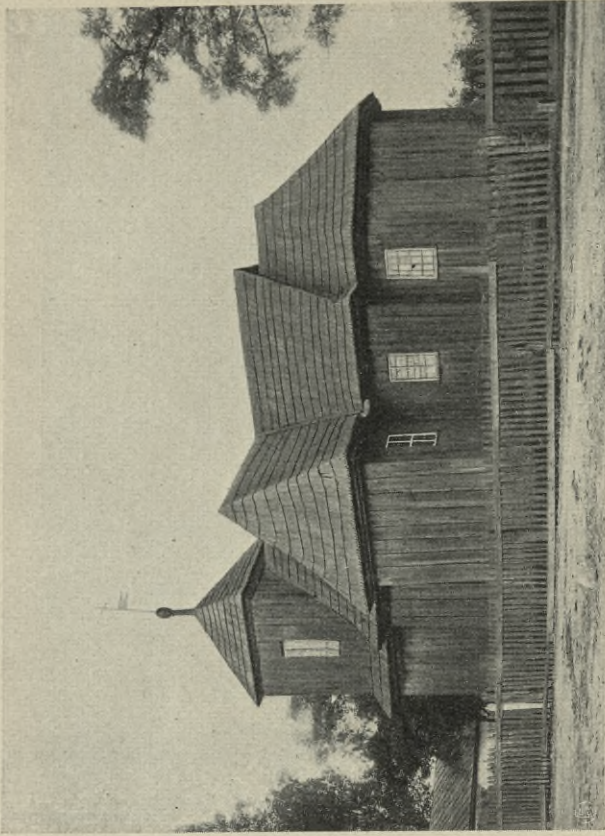

315. SŁUPCA, KOŚCIOLEK p. w. Św. LEONARDA, Z XVI W., ZA MIASTEM.

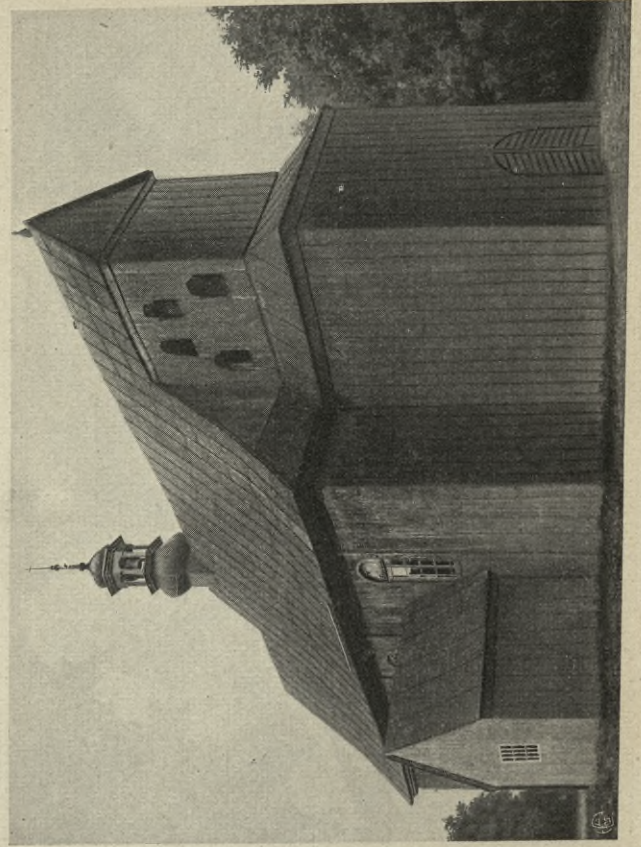

316. OSTROWITE, KOŚCIÓŁ PARAFIALNY p. w. Św. SZCZEPANA, Z XVII W., W XVIII W. PRZEBUDOWANY.

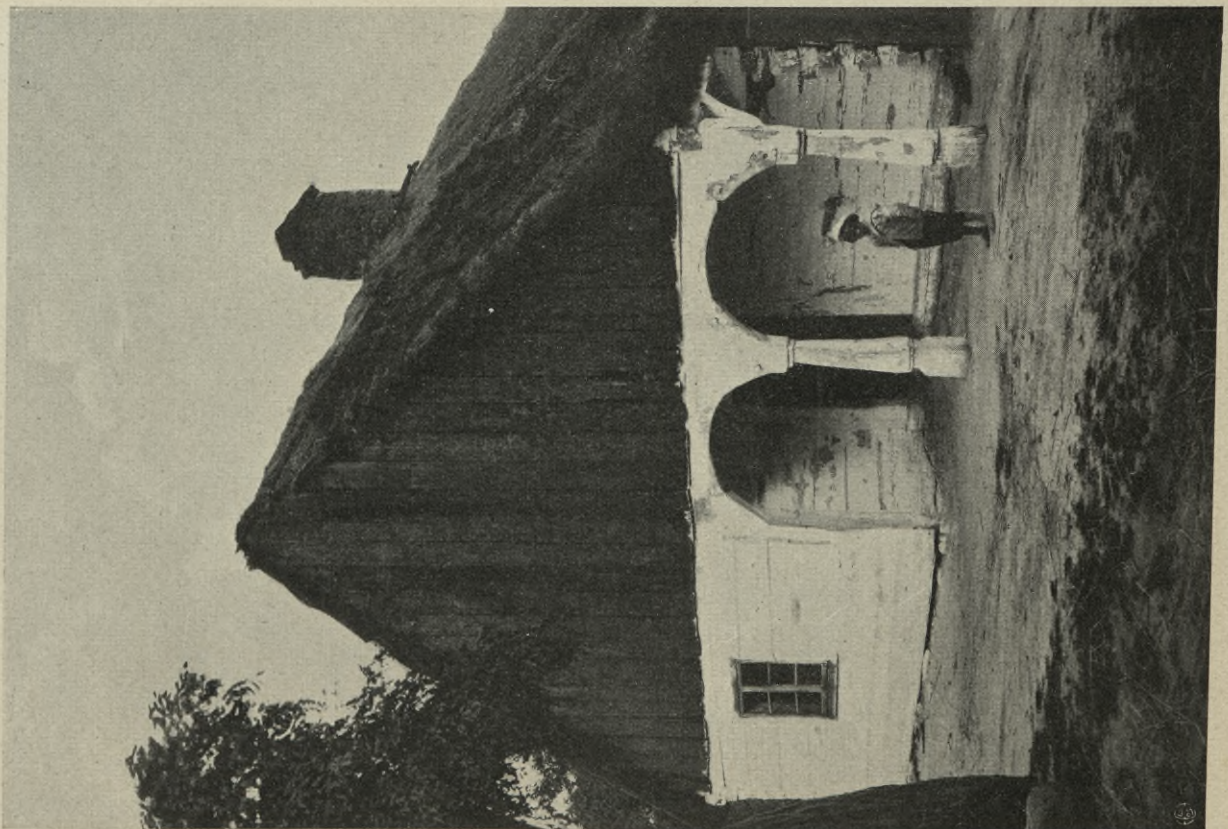

314. OKOLICE CHODCZA, CHATA.

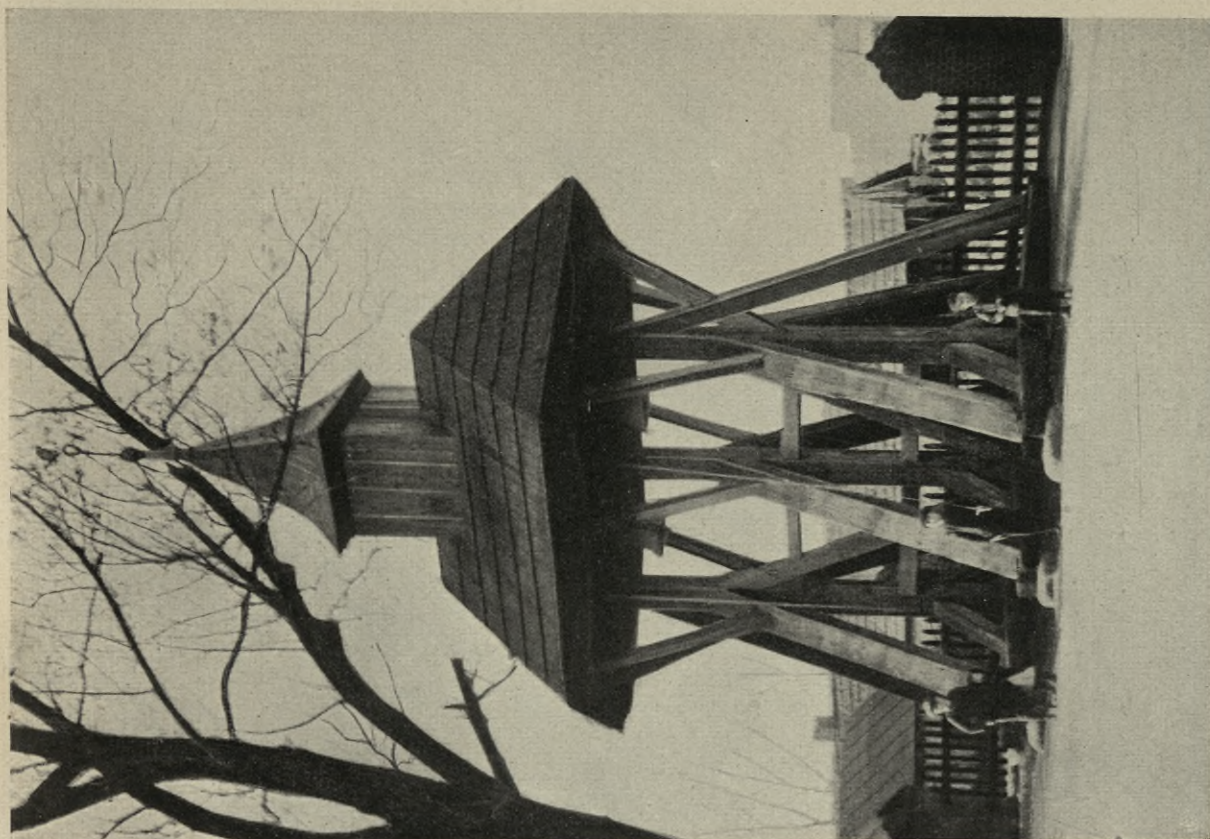

318. GOLINA, DZWONNICA PRZY KOŚCIELE PARAFIALNYM.



317. GOLINA, KOŚCIÓŁ PARAF. p. w. Św. JAKÓBA, Z R. 1767.



319. KAWNICE, KOŚCIÓŁ PARAF. p. w. W. W. ŚWIĘTYCH, Z R. 1774.



320. KAWNICE, KOSCIÓŁ PARAF. (porówn. № 319).



321. BORYSŁAWICE KOŚC., KOŚCIÓŁ PARAF. p. w. WNIEBOW. N. M. P., Z R. 1773.



322. KOWALE PAŃSKIE, DWÓR.



323. RYPINEK, KOŚCIOLEK FIL. p. w. Św. GOTARDA, STAROŻYTNY. NIE ISTNIEJE. NA JEGO MIEJSCU WZNIESIONO W R. 1910 NOWĄ MUROWANĄ ŚWIATYNIĘ.

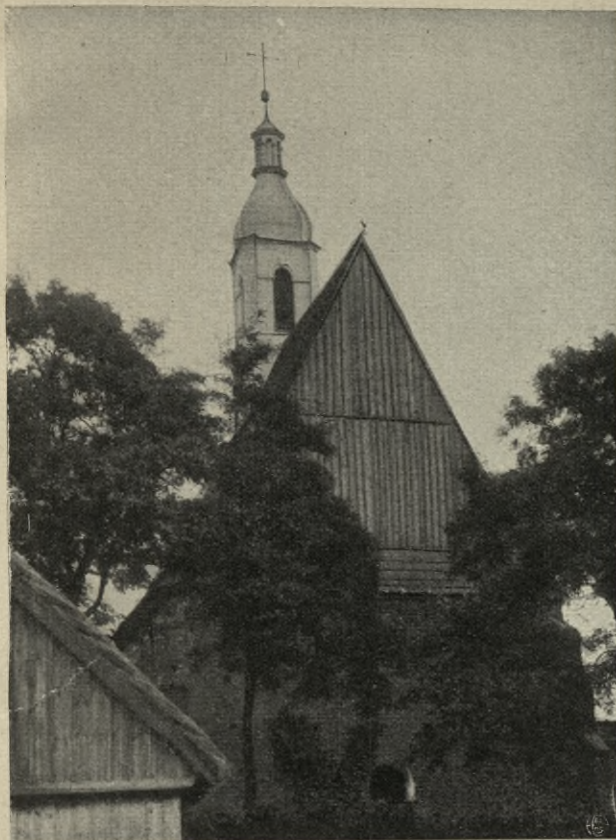

324. RAJSKO, KOŚCIÓŁ PARAF. p. w. Św. MATEUSZA.



325. BURZENIN, KOŚCIÓŁ PARAFIALNY pod w. Św. WOJCIECHA, Z R. 1642.



326. BURZENIN, KAPLICA PRZY KOŚCIELE PARAF. (porówn. z № 325).



327. ZŁOCZEW, KOSTNICA PRZY KOŚCIELE BERNARDYNÓW.



328. ZŁOCZEW, STARA KARCZMA.



329. STOLEC, KOŚCIÓŁ PARAF. p. w. Św. WAWRZYŃCA, Z R. 1768. ZBURZONY. NA JEGO MIEJ-
SCU BUDUJE SIĘ NOWA ŚWIĄTYNIA MUROWANA.



330. BRZEŹNIO, PLEBANIA.



331. SKOMLIN, STARY LAMUS.



332. SKOMLIN, KOŚCIÓŁ PARAF. p. w. Św. Św. FILIPA I JAKÓBA, Z R. 1740.



333. KADLUB, KOŚCIÓŁ FILIALNY p. w. Św. AN-DRZEJA.

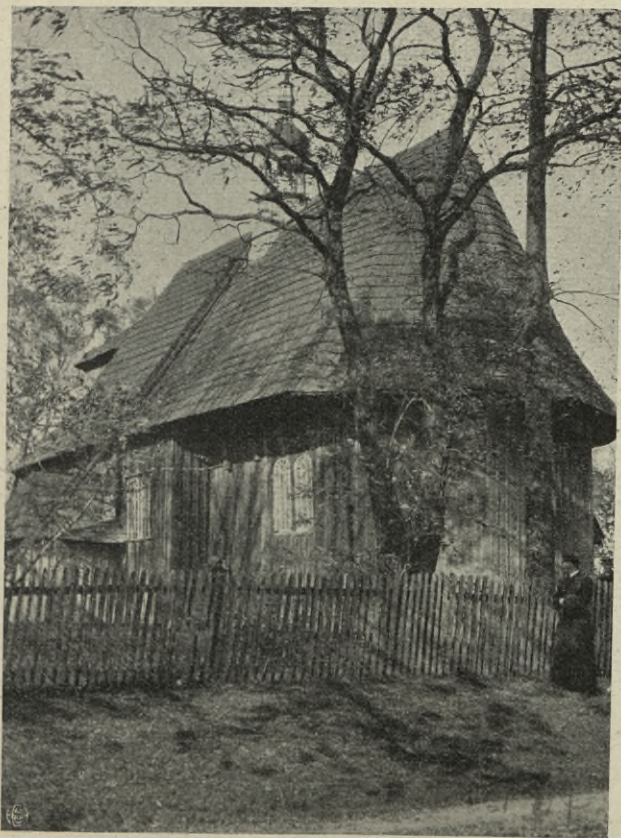

334. KADLUB, KOŚCIÓŁ FIL. (porówn. № 333).



335. WIERZBIE, KOŚCIÓŁ FILIALNY p. w. Św. LEONARDA.

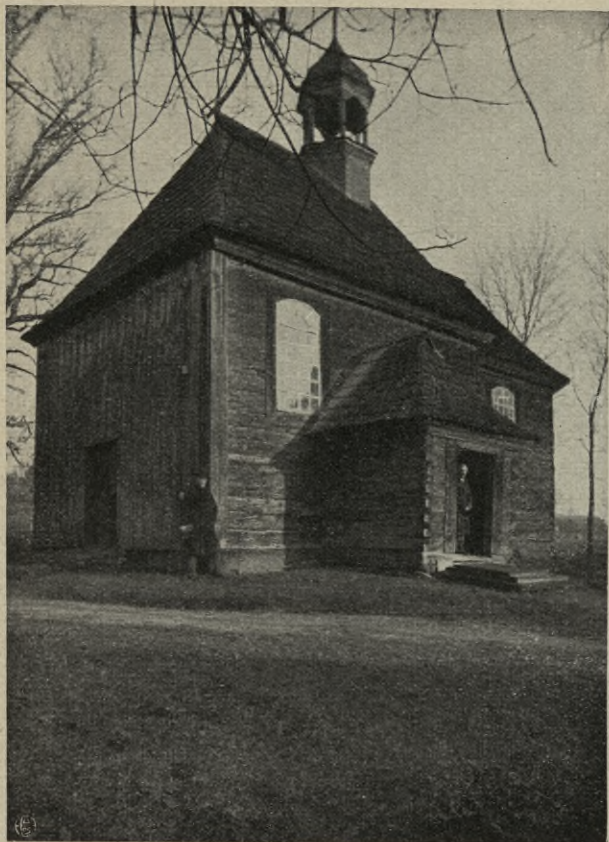

336. RYCHŁOCICE, KOŚCIÓŁ FILIALNY pod w.
ZWIAST. N. M. P., Z R. 1770.



337. RYCHŁOCICE, KOŚCIOLEK FILIALNY (po-
równ. № 336).



338. MOKRSKO, KOŚCIÓŁ PARAF. p. w. Św. STA-
NISŁAWA, POCHODZENIA GOTYCKIEGO,
W R. 1626 PRZEBUDOWANY.



339. OŻARÓW, KOŚCIÓŁ PARAF. p. w. Św. MA-
RYI MAGDALENY, Z R. 1742.



340. OŻARÓW, DWÓR.

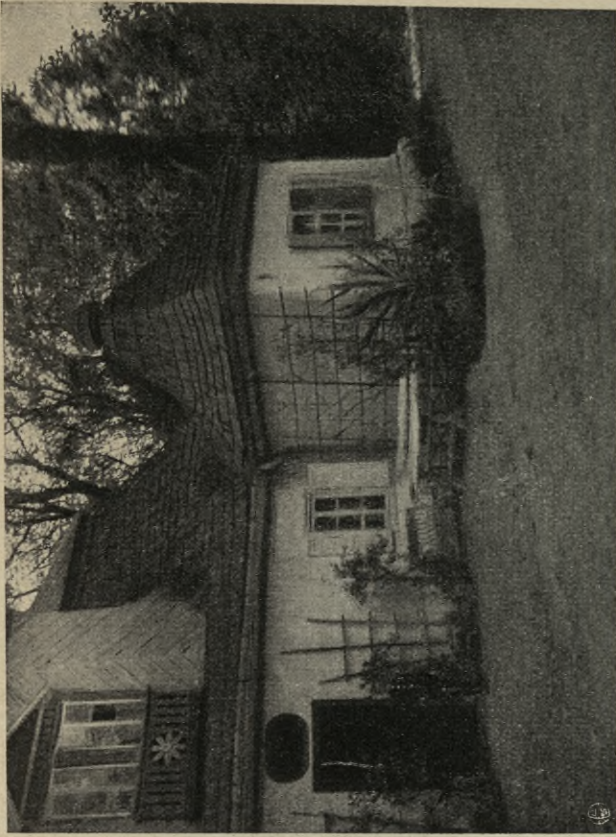

342. OŻARÓW, DWÓR (porówn. №№ 340 i 341).

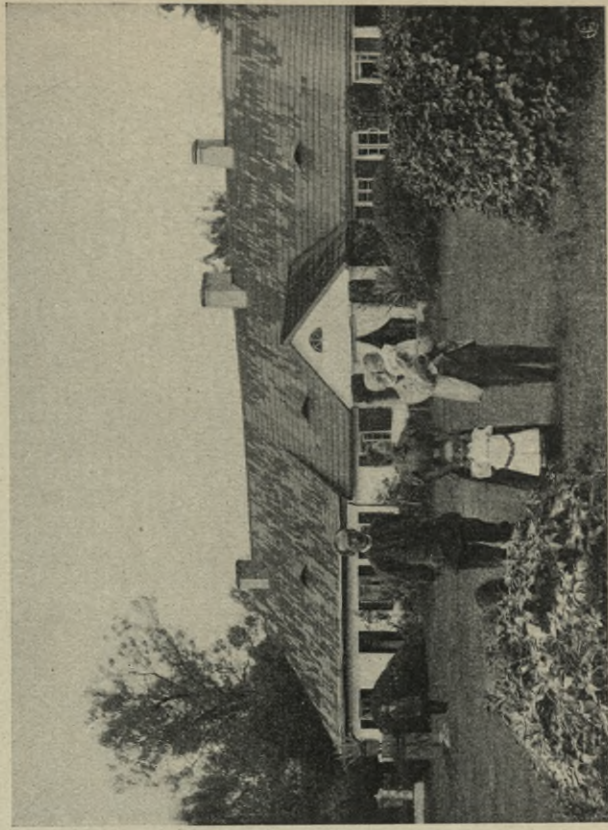

343. ULESIE, DWÓR.

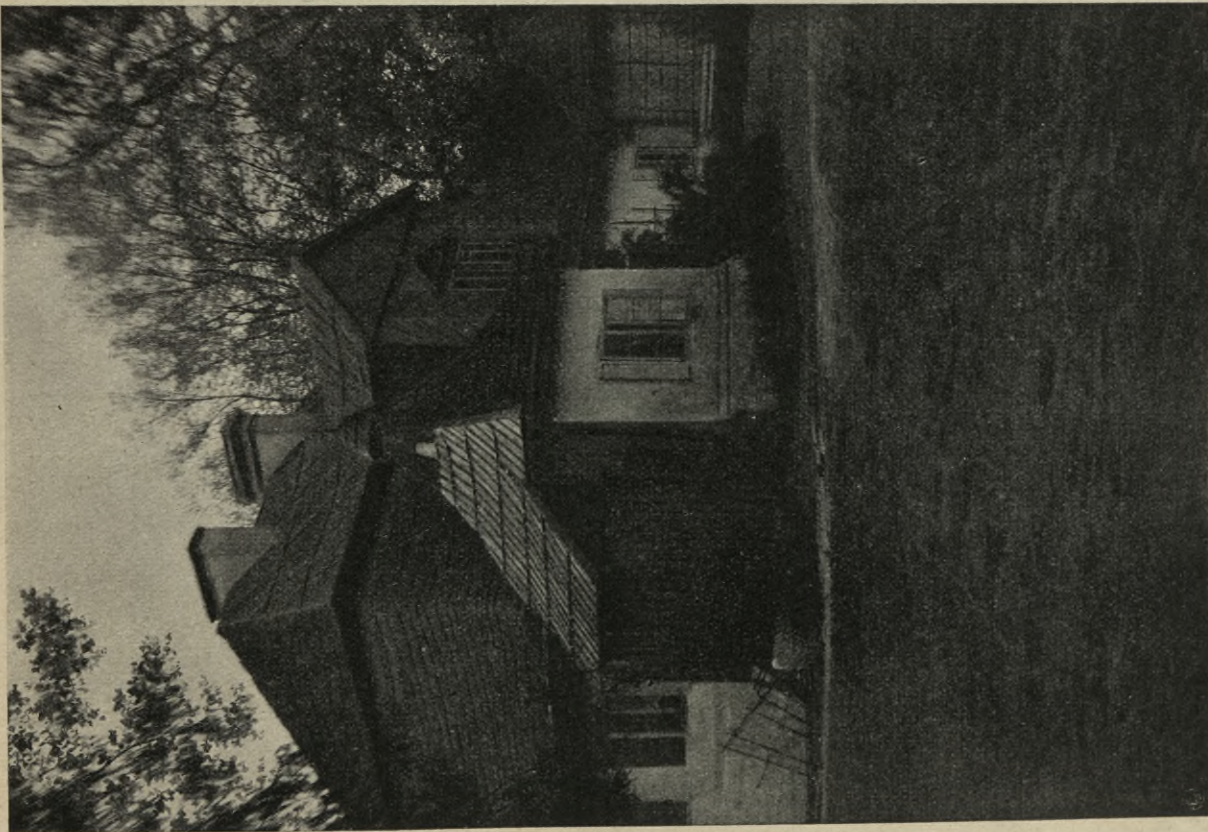

341. OŻARÓW, DWÓR (porówn. № 340).

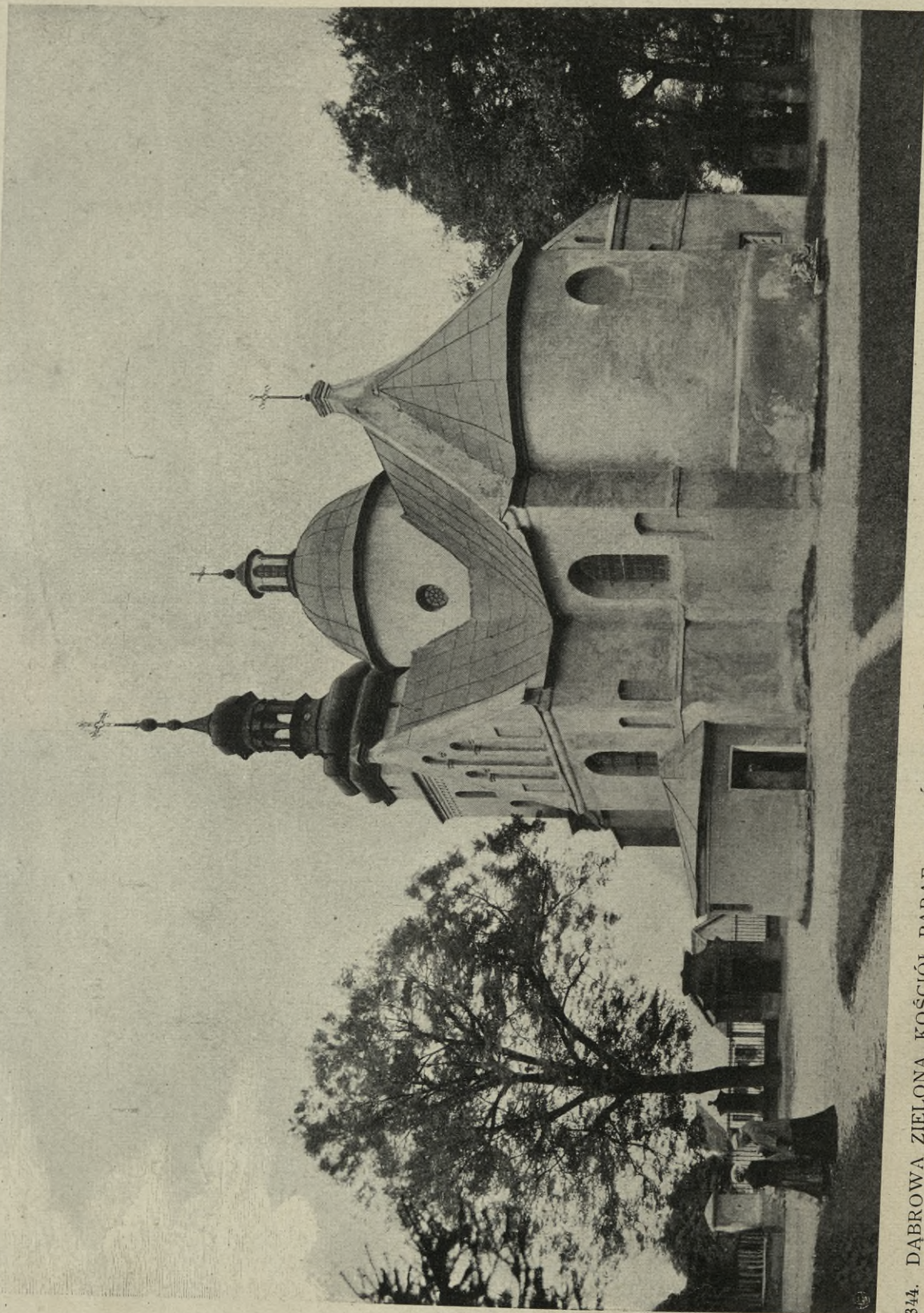

344. DĄBROWA ZIELONA, KOŚCIÓŁ PARAF. p. w. Św. JAKÓBA, z XVI w. ZOSTAŁ CAŁKOWICIE PRZEBUDOWANY W R. 1910.

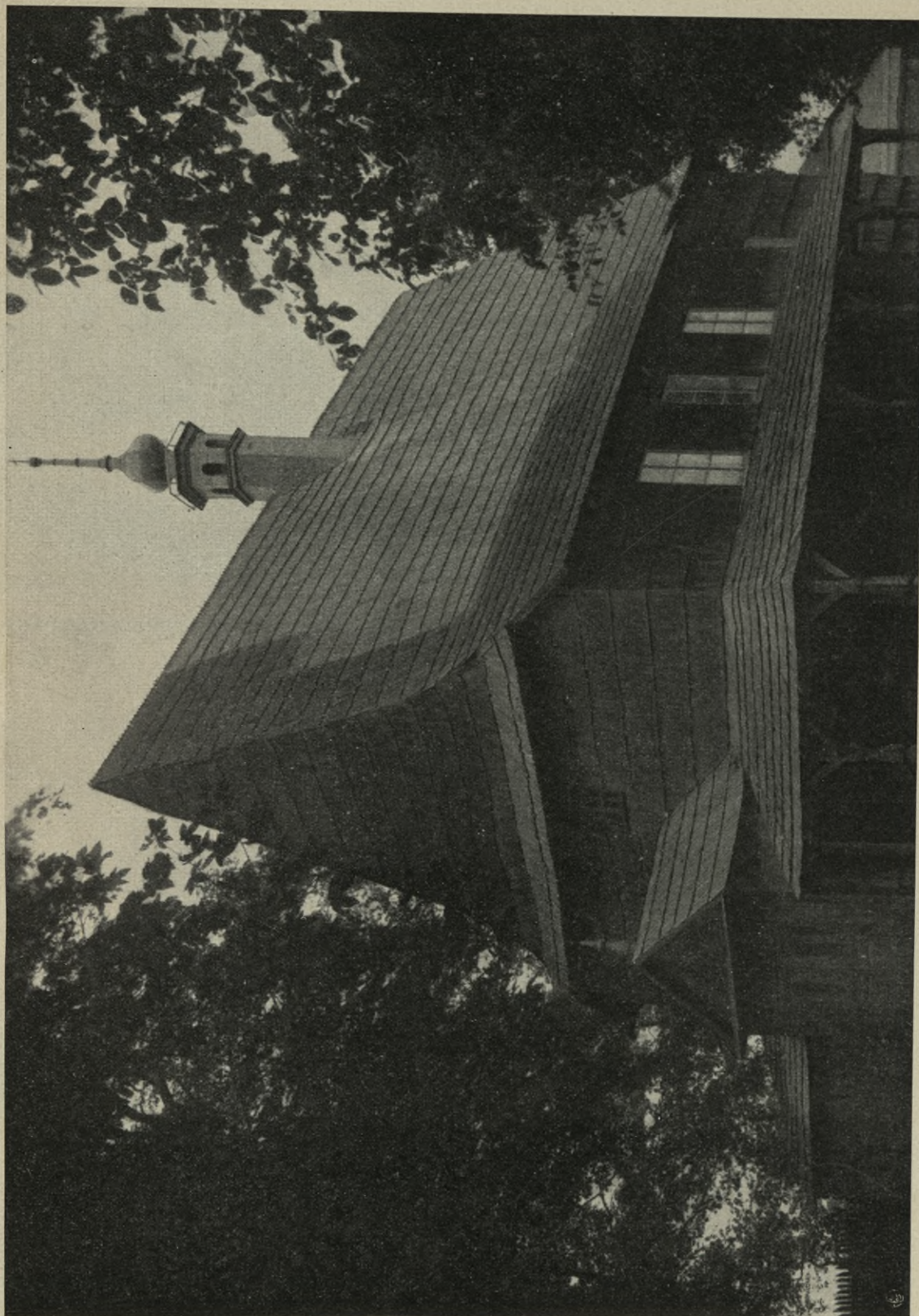

345. GIDLE, KOŚCIÓŁ DAWNY PARAF. P. W. ŚW. MAGDALENY, Z PRZEŁOMU XV I XVI W. T. ZW. „SOBOTY“ DOSTAWIONO W CZASACH PÓŹNIEJSZYCH.



346. RADOMSKO, KOŚCIÓŁ FARNY, NIEISTNIEJĄCY. NA JEGO MIEJSCU WZNIESIONO W R. 1876 NOWĄ ŚWIĄTYNIĘ MUROWANĄ.



347. RADOMSKO, KAPLICA Św. MAGDALENY.



348. RADOMSKO, KAPLICA Św. MAGDALENY
(porówn. № 347).



349. JEDLNO, KOŚCIÓŁ PARAF. pod wezw. W. W.
ŚWIĘTYCH, Z R. 1709.



350. JEDLNO, KAPLICZKA PRZYDROŻNA.



351. STOBIECKO, DZWONNICA PRZY KOŚCIELE
FILIALNYM.

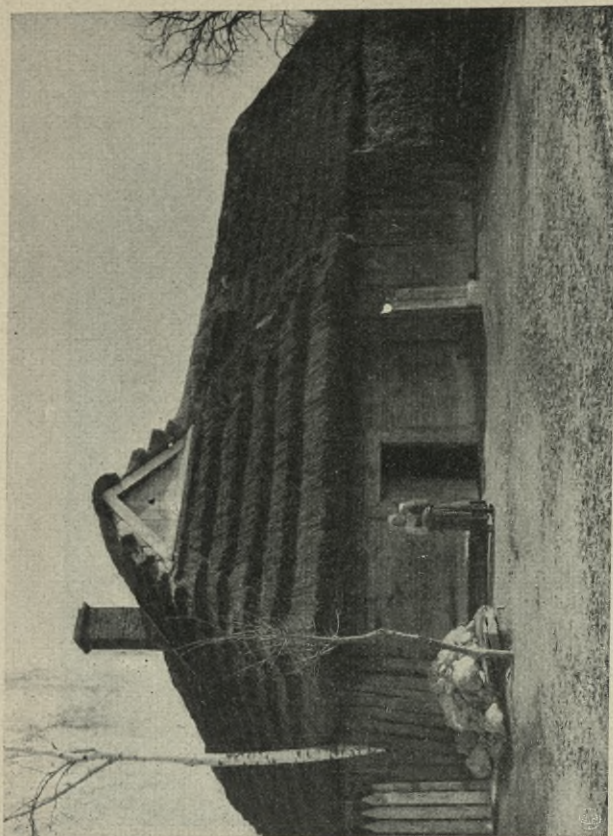

353. STOBIECKO, CHATA.

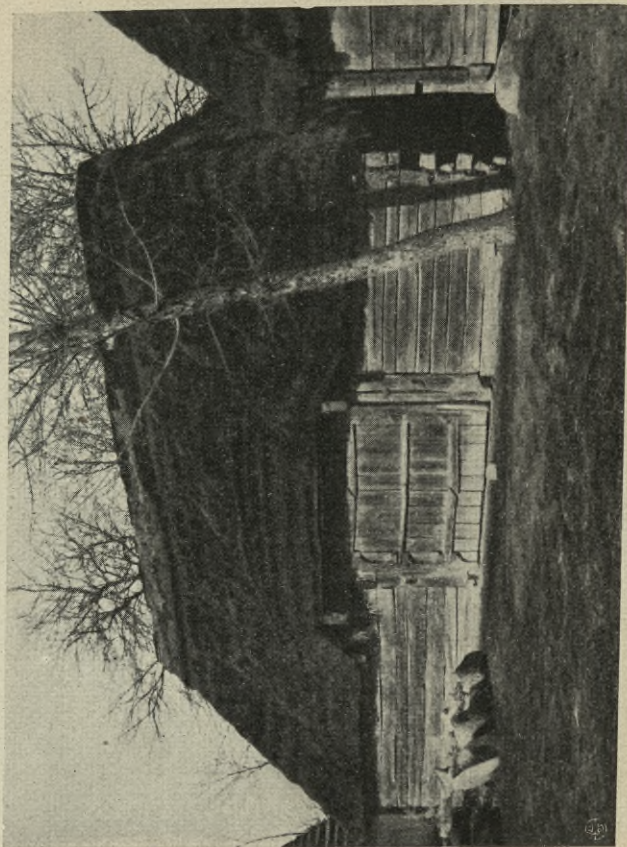

355. STOBIECKO, STODOŁA.

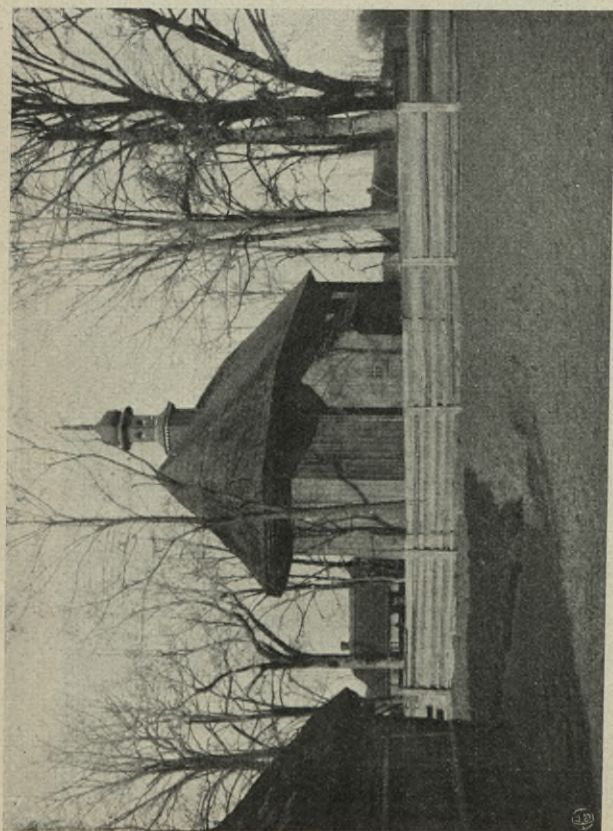

352. STOBIECKO, KOŚCIÓŁ FILIALNY.

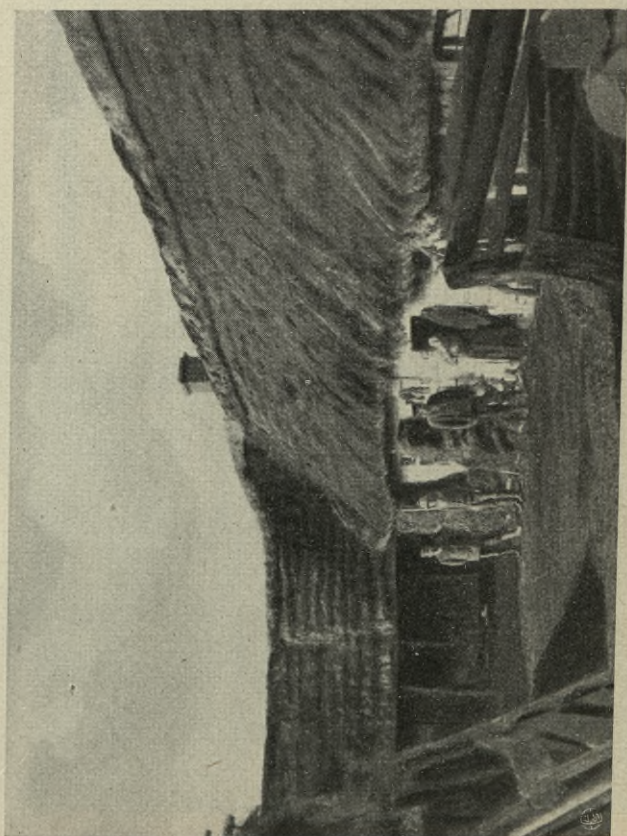

354. STOBIECKO, OBEJŚCIE CHATY.

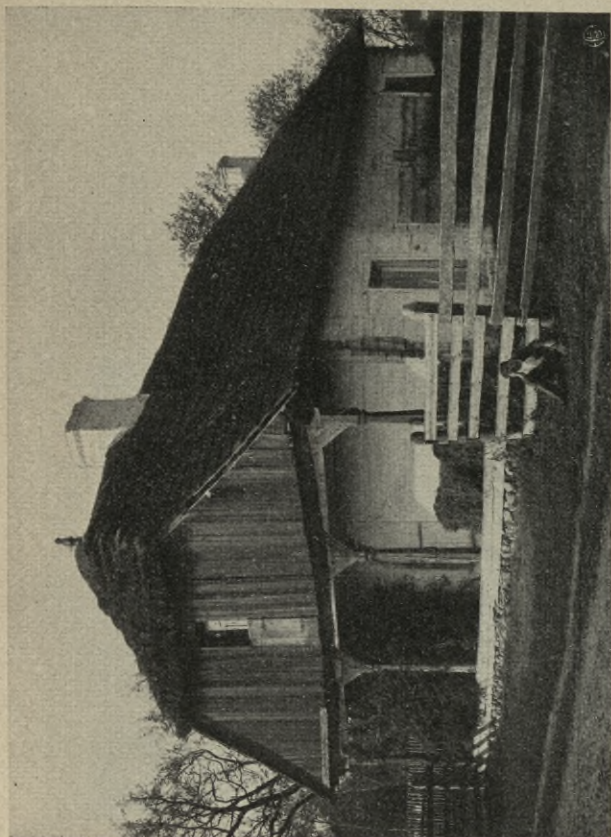

357. PRZERAB, CHATA Z PODCIEKIEM.

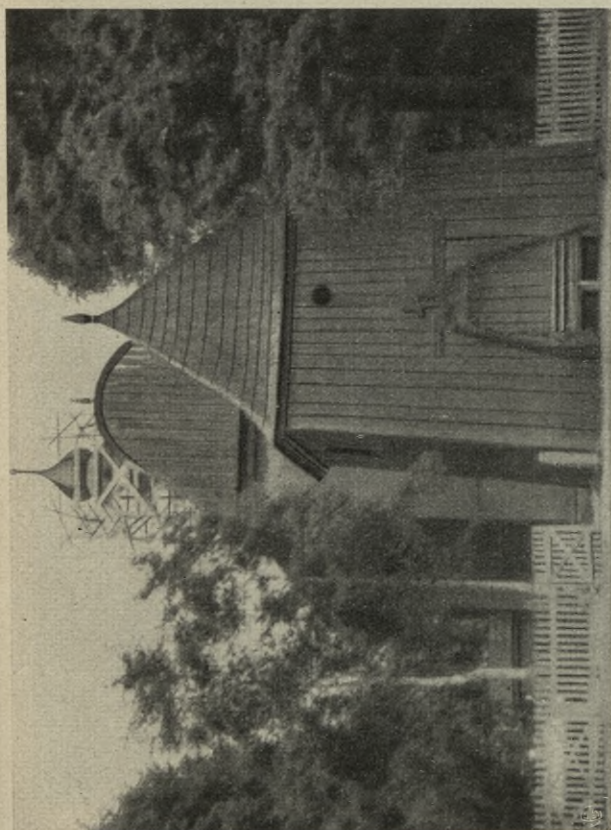

356. NIEDOŚPIELIN, KOŚCIÓŁ PARAF. p. wezw. Św. KATARZYNY,
Z R. 1773.

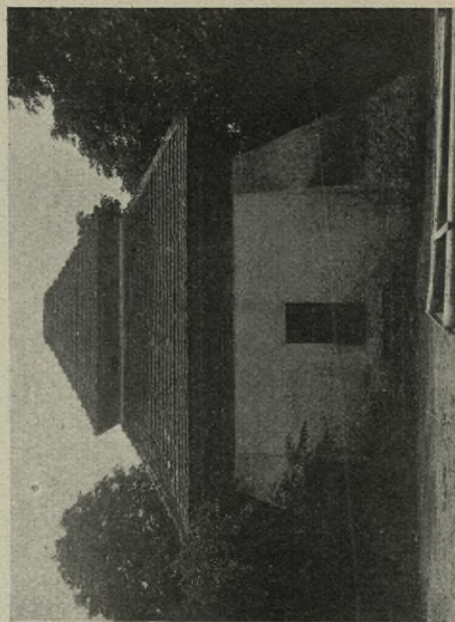

359. SILNICZKA, LAMUS (potówn. № 358).



358. SILNICZKA, LAMUS.



360. BĄKOWA GÓRA, ZAGRODY WIEJSKIE.



361. ŁĘCZNA, LAMUS Z XVIII W.



362. NOWA - WIEŚ, KAPLICA POCYSTERSKA.



363. STROŃSKO, KOŚCIÓŁ PARAF. p. w. Św. URSZULI, Z XIII W. W R. 1726 PRZEBUDOWANY I POWIĘKSZONY.



364. STROŃSKO, KAPLICA Z XVIII W. PRZY KOŚCIELE PARAF. (porówn. № 363).



365. BUCZEK, KOŚCIÓŁ PARAF. p. w. Św. JANA CHRZCICIELA, Z POCZĄTKU XV W.



366. MIKOŁAJEWICE, KOŚCIÓŁ PARAF. p. w. NARODZ. N. M. P., Z R. 1720.



367. LUTOMIERSK, BÓŻNICA.



368. LUTOMIERSK, BÓŻNICA (porówn. № 367).



369. RUSIEC, KOŚCIÓŁ DAWNY PARAF. p. w. NAWIEDZ. N. M. P., Z XVII W., DREWNIANY. ZOSTAŁ ZBURZONY W R. 1911 PO WYBUDOWANIU NOWEGO.



370. JEŻÓW, DOMY MIEJSKIE



371. JEŻÓW, DOM Z RYSIAMI.



372. KAZIMIERZ n. NEREM, KOŚCIÓŁ DAWNY PARAF. p. w. Św. JANA CHRZCICIELA, Z R. 1632. ZOSTAŁ ZBURZONY W R. 1909 W CZASIE BUDOWY NOWEGO.



373. KAZIMIERZ n. NEREM, KOŚCIÓŁ DAWNY PARAF. (porówn. № 372).



374. CHOJNY, KOŚCIÓŁ PARAF. p. w. Św. WOJCIECHA.



375. ZGIERZ, DOMY MIEJSKIE.

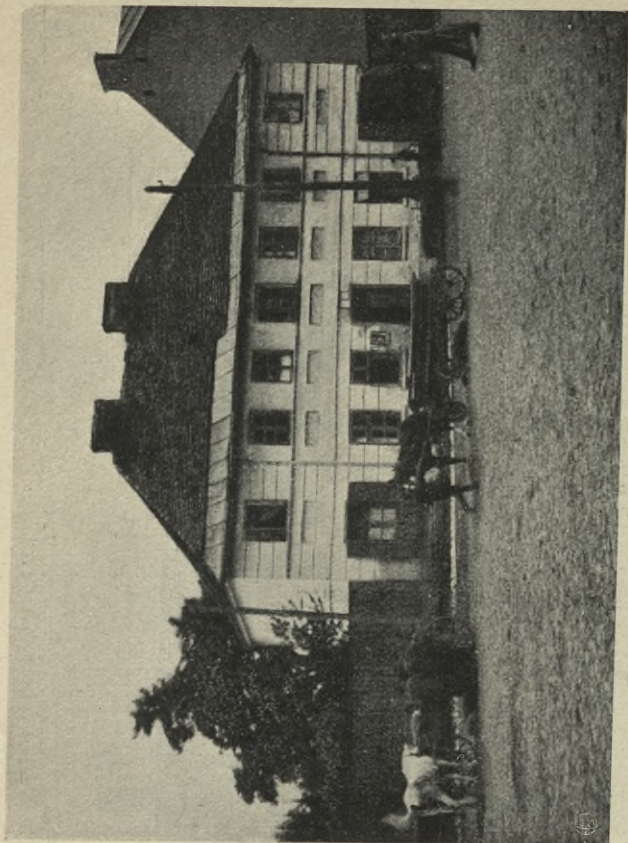

377. ZGIERZ, DOM MIEJSKI.

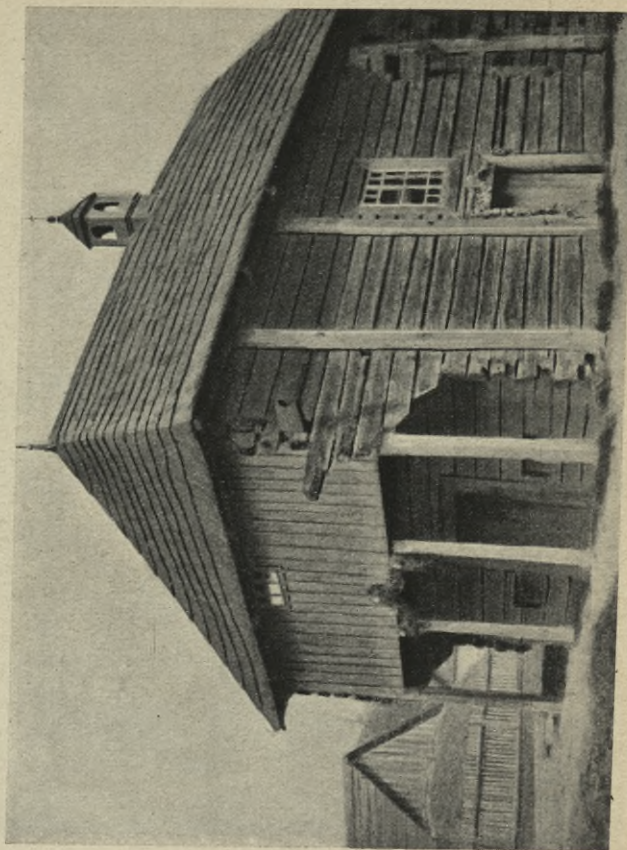

379. BUDZYNEK, KOŚCIÓŁ FILIALNY (par. Dalików) p. w. Św. JANA CHRZCICIELA.

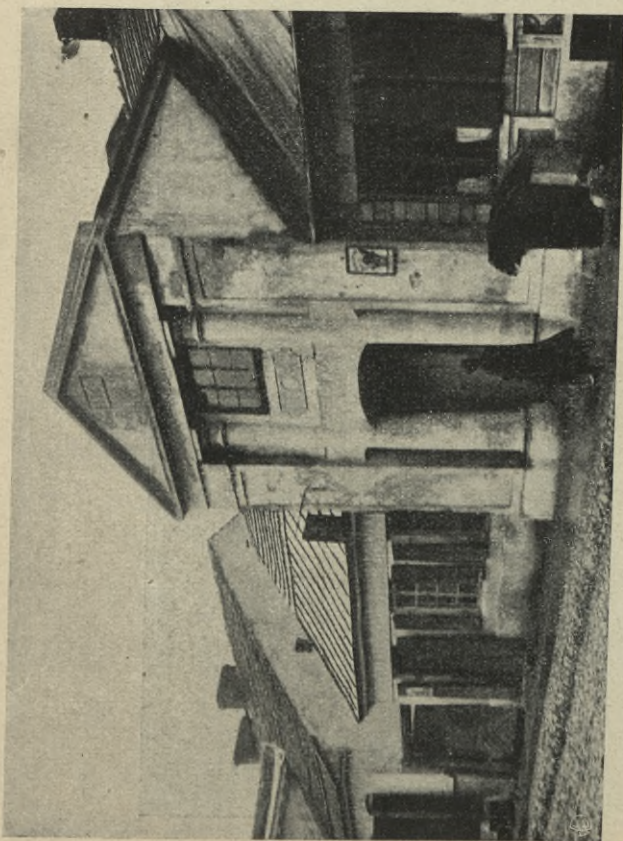

376. ZGIERZ, DOM MIEJSKI.

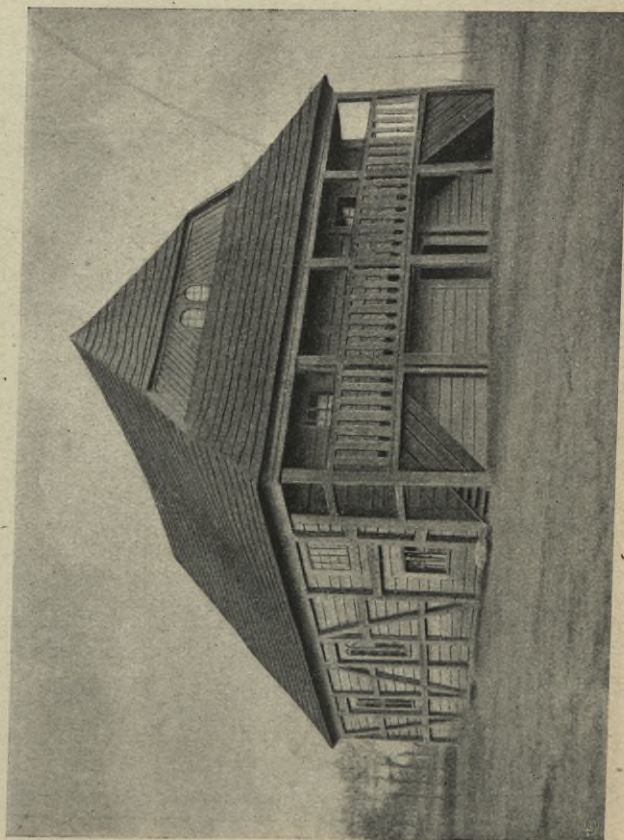

378. PARZĘCZEW, BÓŻNICA DREWNIANA.



380. TUM, DZWONNICA PRZY KOŚCIELE PARAF.

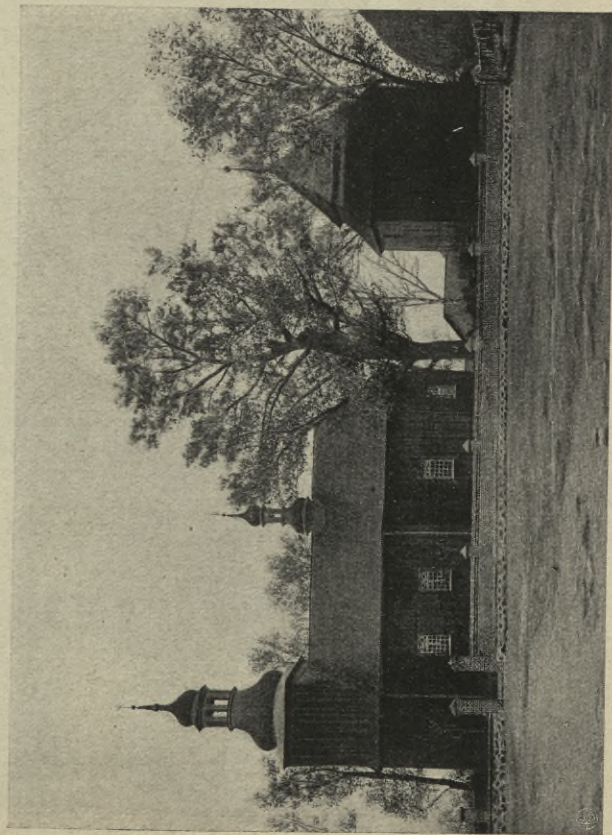

381. ŁAKOSZYN, KOŚCIÓŁ PARAF. P. W. ŚW. STANISŁAWA,
Z 1758 R.

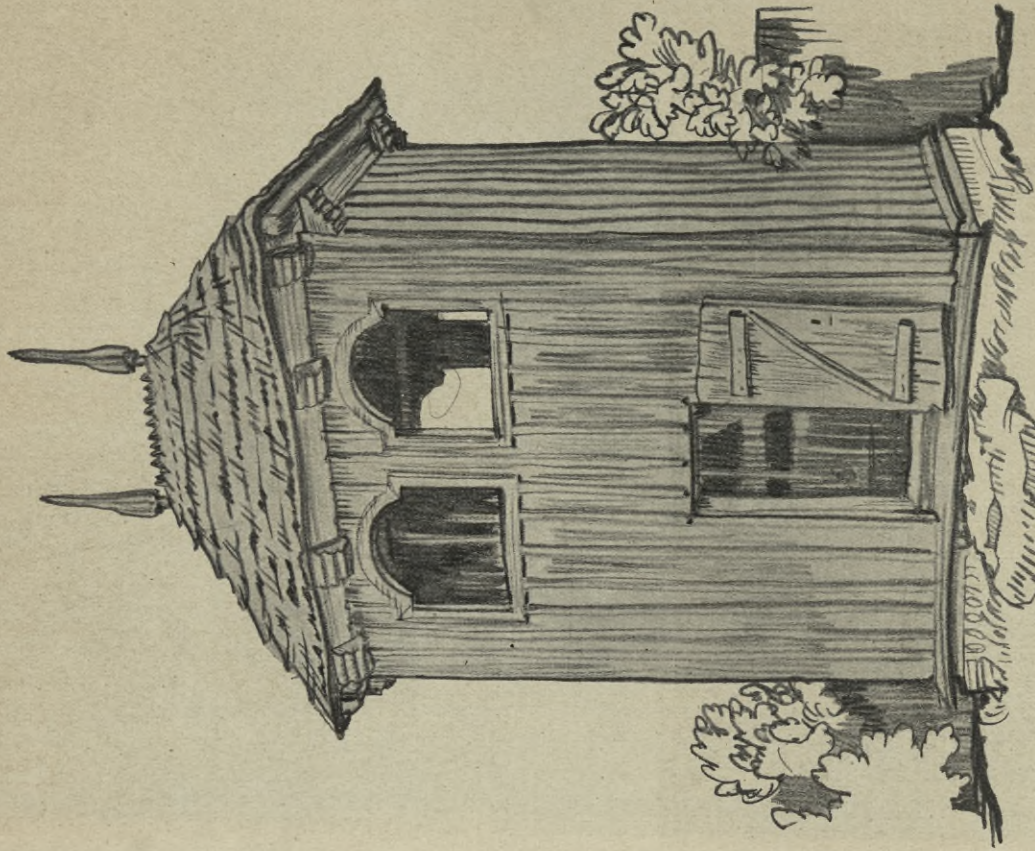

GROCHÓW 6.VI.1914.
Z. L.

382. GROCHÓW, DZWONNICA PRZY KOŚCIELE PARAF.



383. LASZCZYN, CHATA Z PRZYŁAPEM.



384. LASZCZYN, CHATA Z PODCIENIEM.



385. LASZCZYN, CHATA Z PODCIENIEM.



386. LASZCZYN, CHATA Z PRZYŁAPEM.



387. LUBOCHNIA, KOŚCIÓŁ PARAF. p. w. NAW. N. M. P., Z XVII W.



388. LUBOCHNIA, DZWONNICA PRZY KOŚCIELE PARAFIALNYM.

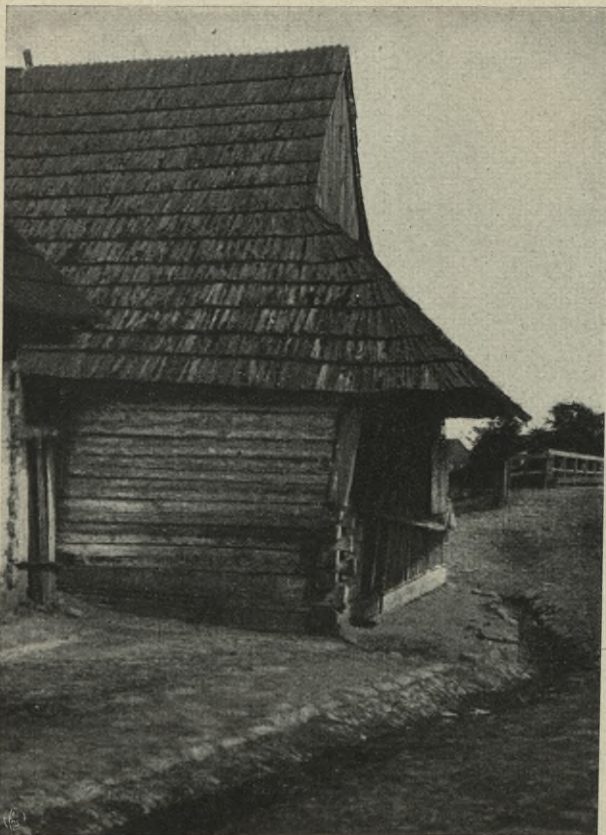

389. INOWŁÓDZ, DOM DREWNIANY.

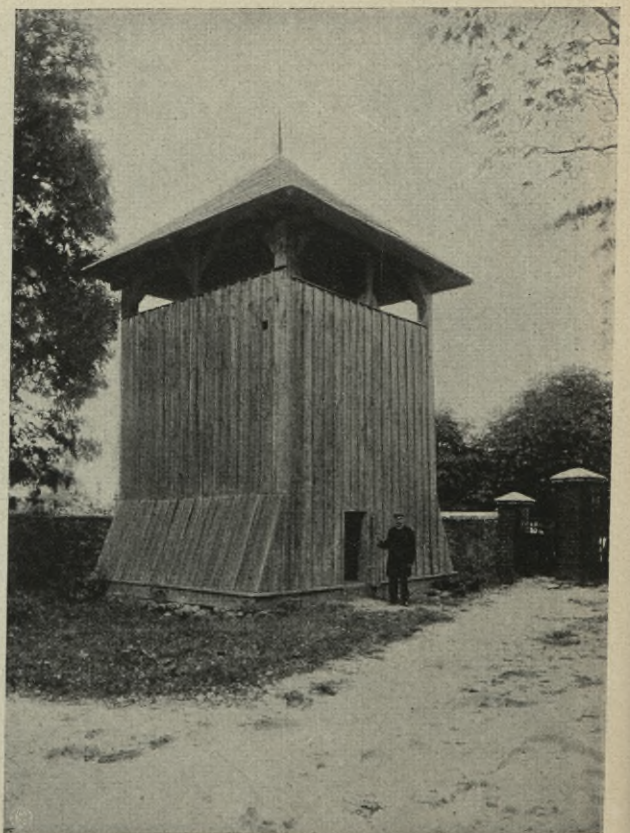

390. BIAŁYNIN, DZWONNICA PRZY KOŚCIELE PARAFIALNYM.



391. BIAŁYNIN, KOŚCIÓŁ PARAF. p. w. Św. WAWRZYŃCA, Z XVI W., ROZEBRANY W 1908 R.

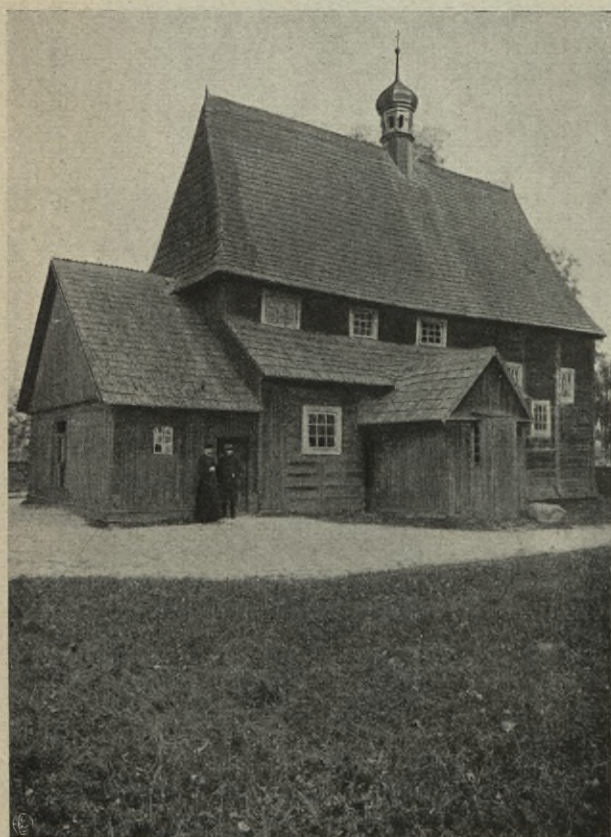

392. BIAŁYNIN, KOŚCIÓŁ PARAF. (por. № 391).



393. BIAŁYNIN, KOŚCIÓŁ PARAF. (por. № 391 i 392).

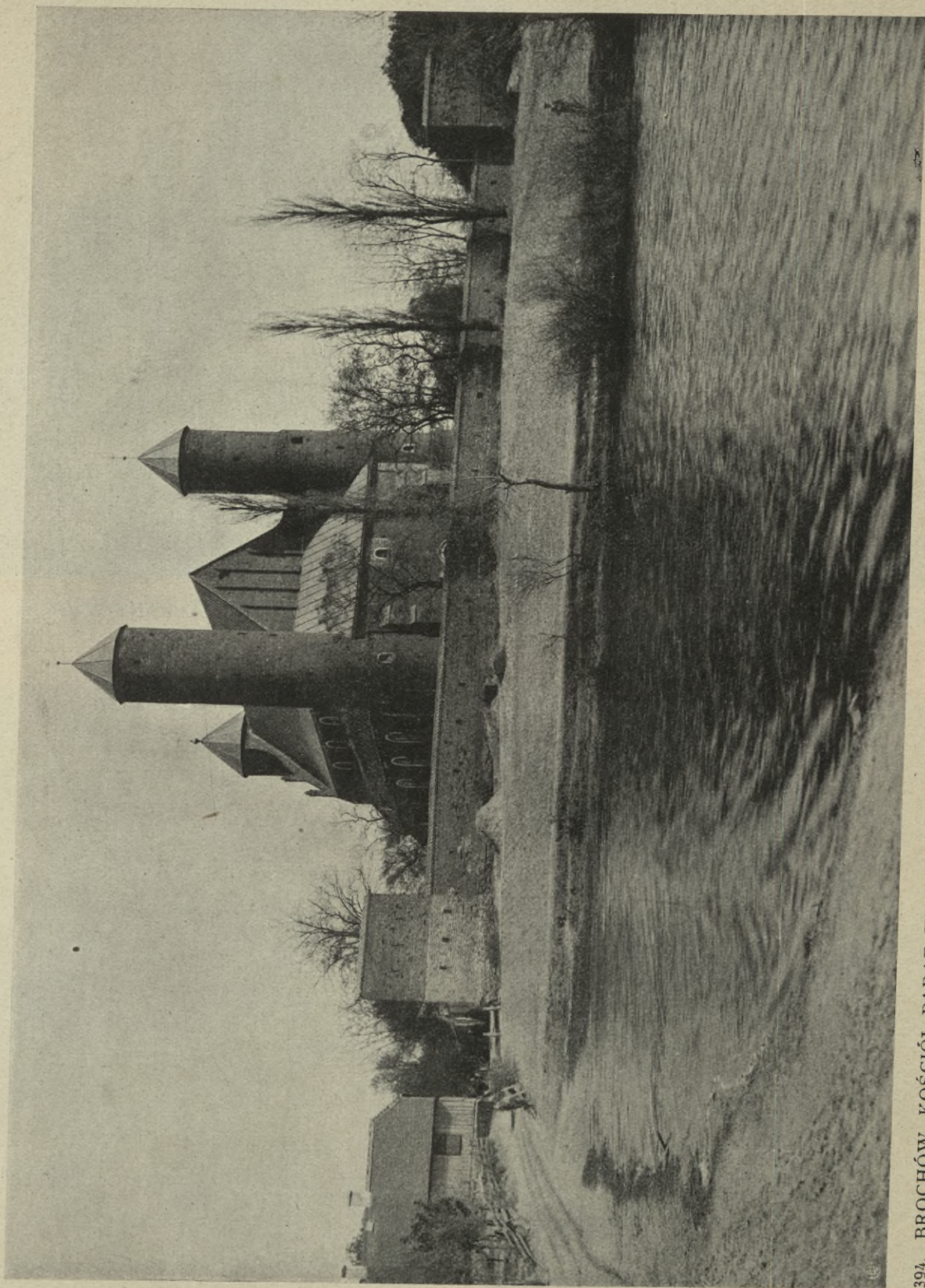

394. BROCHÓW, KOŚCIÓŁ PARAF. WAROWNY p. w. Św. ROCHA, Z 1561 R. (ZBURZONY BOMBARDOWANIEM W 1915 R.).

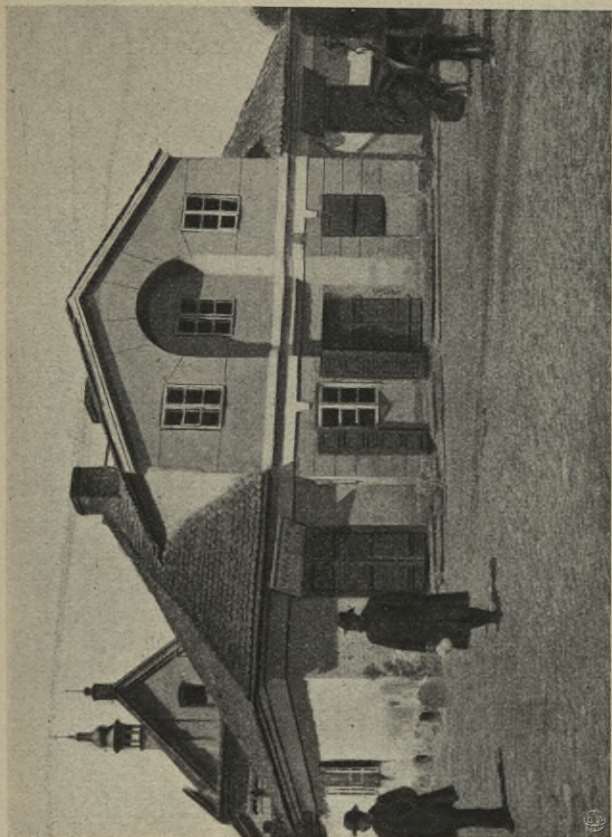

396. SOCHACZEW, DOM MIEJSKI.

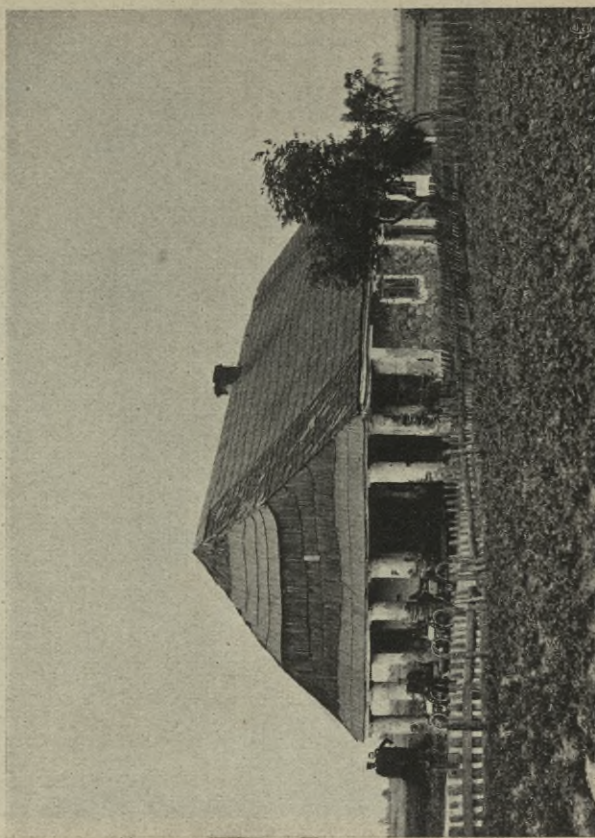

397. TERESIN, KUŹNIA.

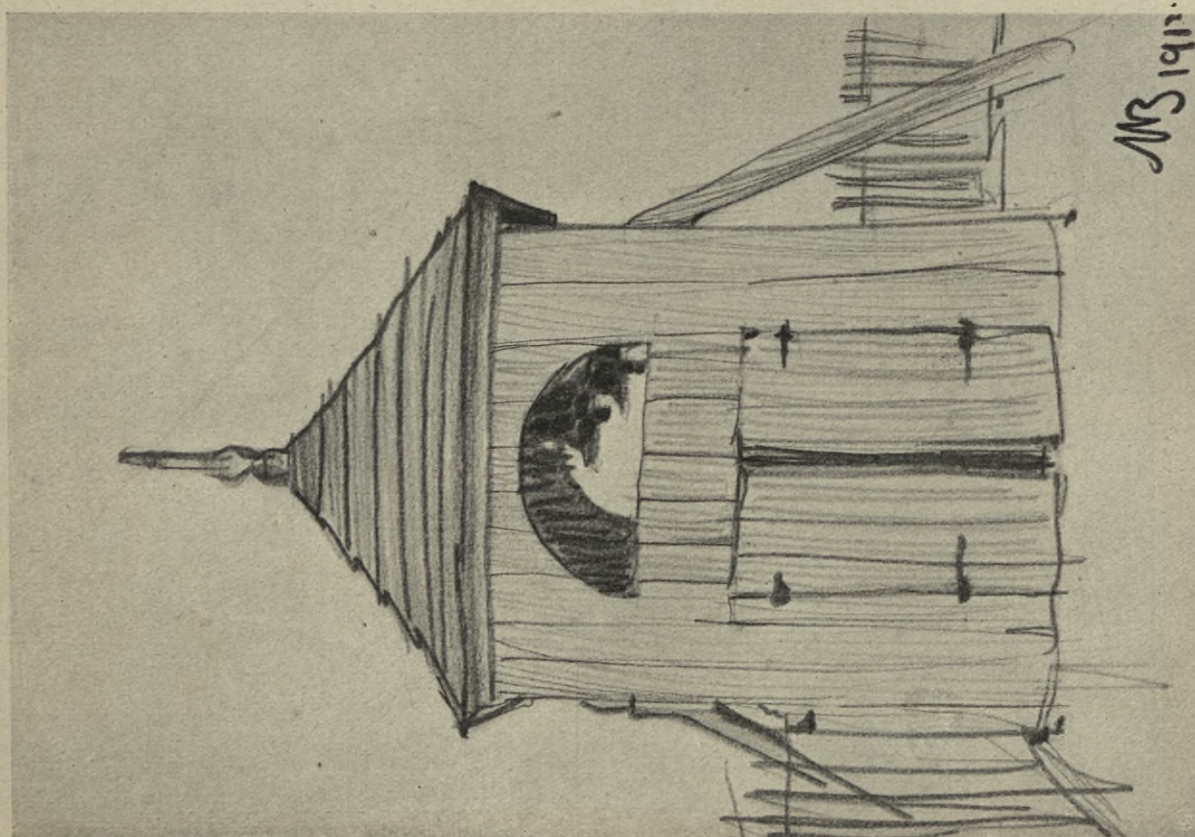

395. MISTRZEWICE, DZWONNICA PRZY KOŚCIELE PARAF.



398. ŁOWICZ, DOMY MIEJSKIE.



399. ŁOWICZ, DOMY NA NOWYM RYNKU.



400. ŁOWICZ, DOM NA NOWYM RYNKU (porówn. № 399).



401. ŁOWICZ, KOŚCIOŁEK p. w. Św. LEONARDA. (PREZBITERIUM MUROWANE Z 1626 R.), ZRUJNOWANY DOSZCZĘTNIE W 1915 R.

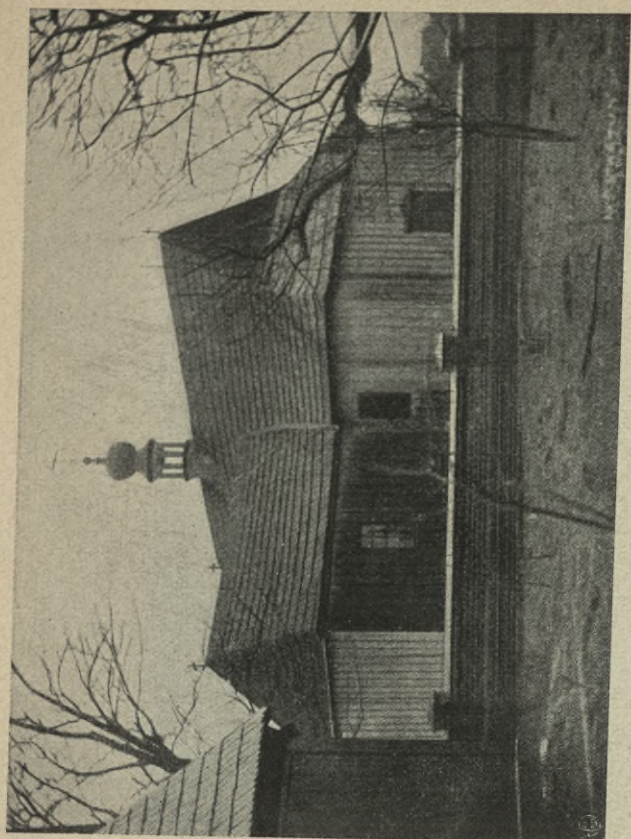

403. MAKOLICE, KOŚCIÓŁ PARAF. (porówn. № 402).



405. WALISZEW, KOŚCIÓŁ PARAF. p. w. NARODZENIA N. M. P.
Z 1766 R.

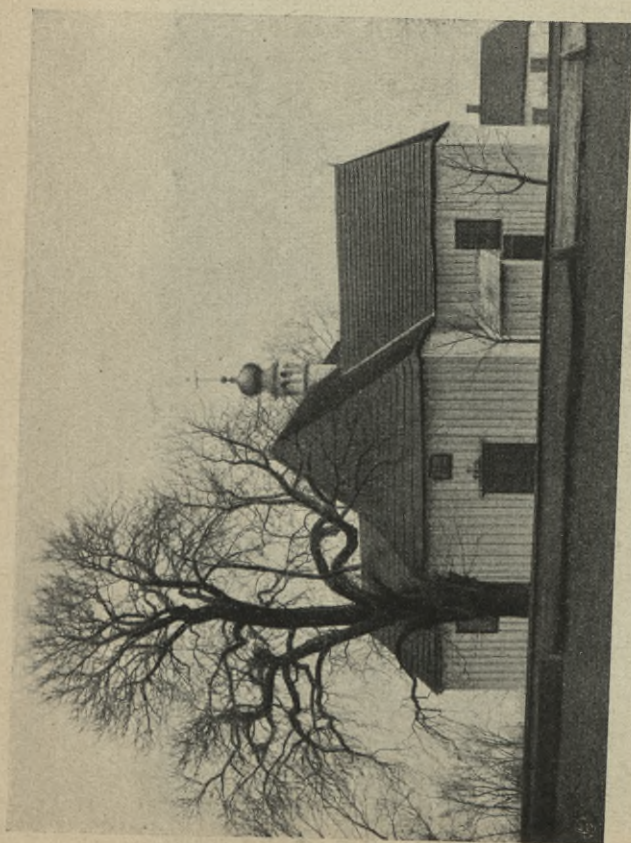

402. MAKOLICE, KOŚCIÓŁ PARAFIALNY p. w. Św. WOJCIECHA,
Z 1444 R.

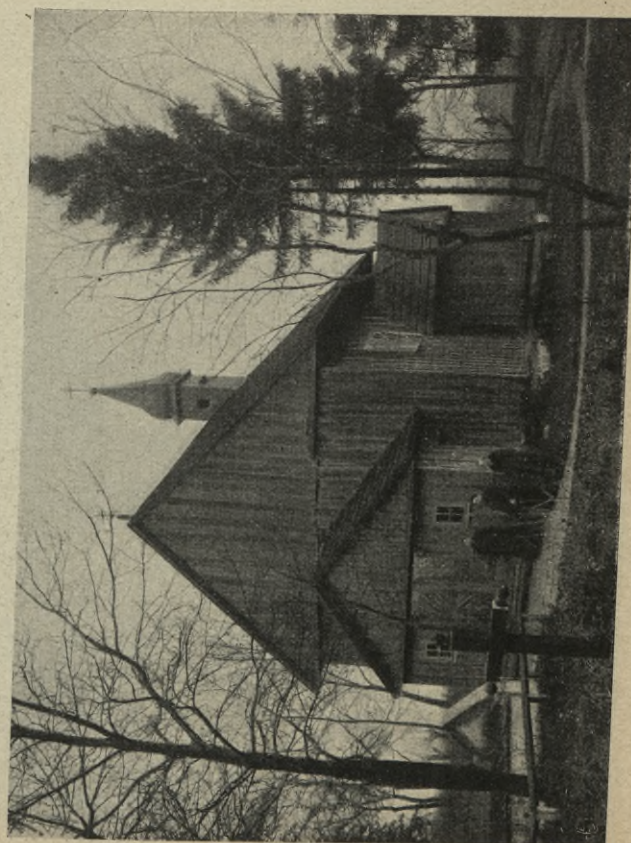

404. SOBOTA, KOŚCIOLEK NA CMENTARZU GRZEBAŁNYM p. w.
PRZEMIENIENIA PAŃSKIEGO.

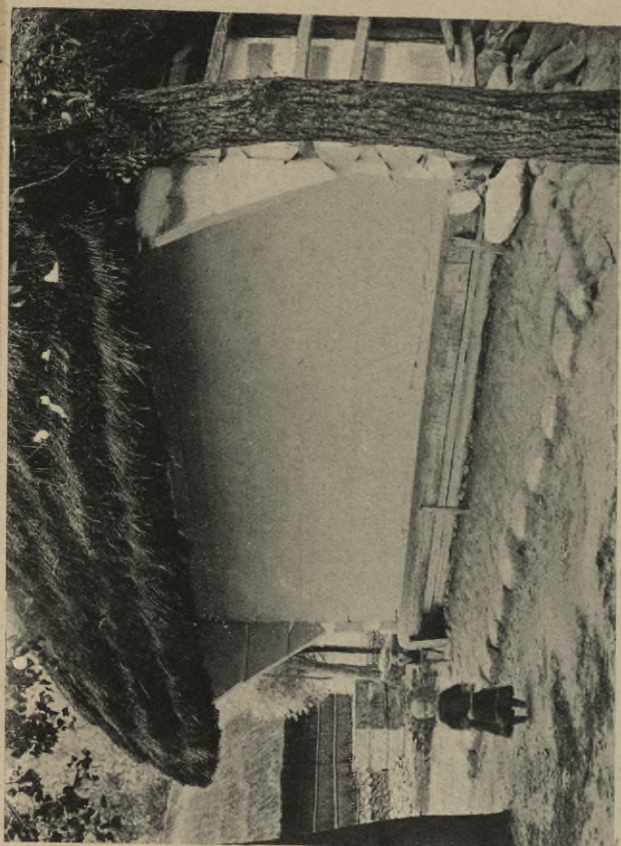

407. ŁAŹNIKI, CHATA Z RYSIAMI I PRZYŻYBA.

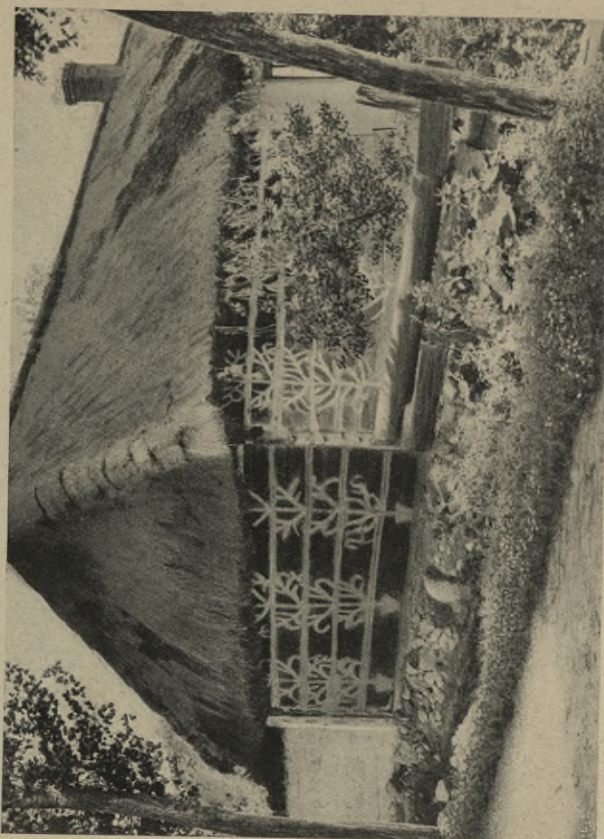

408. STRUGIENICE, CHATA.

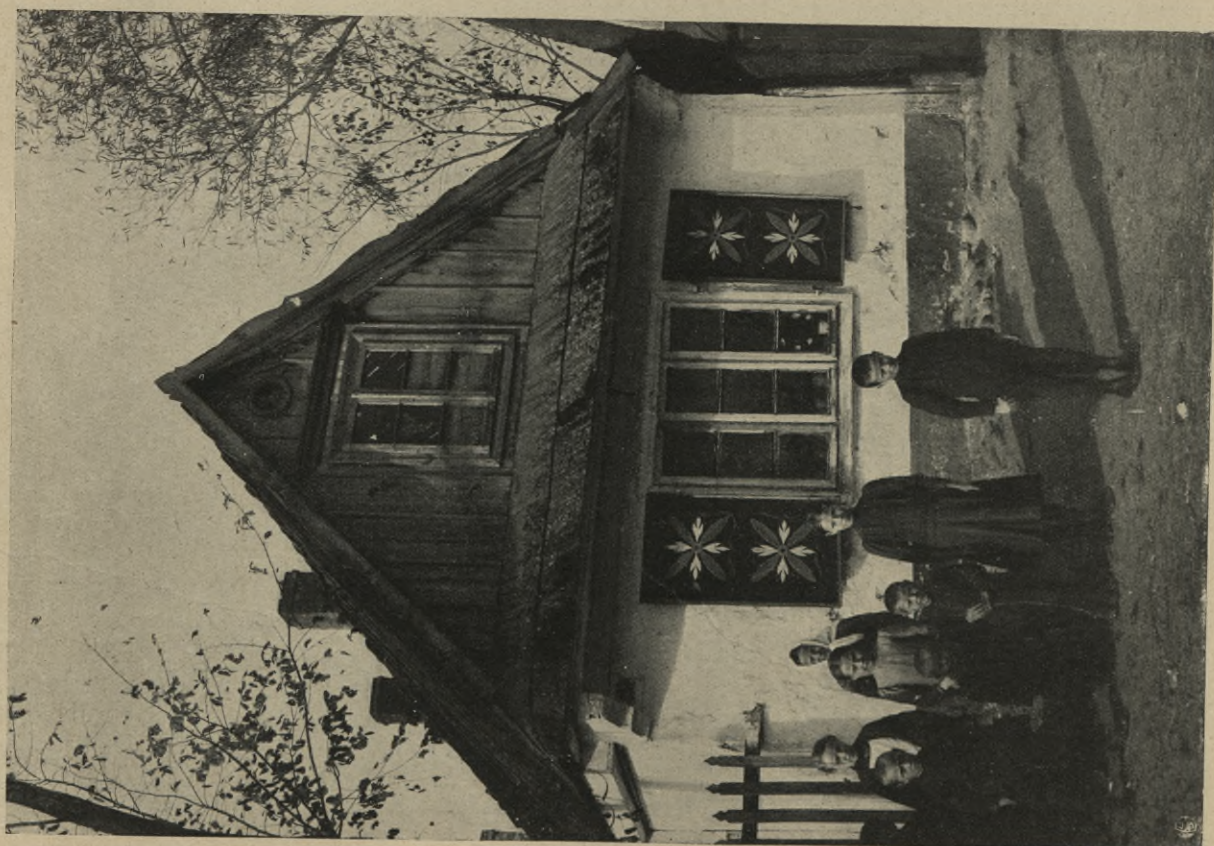

406. BRATKOWICE (przedmieście Łowicza), DOM.



409. PSZCZONÓW, KAPLICA DREWNIANA.



410. OKOLICE ŁOWICZA, STODOŁA.



411. PROMNA, KARCZMA.



412. GRUCHONIE, ULICA WE WSI.

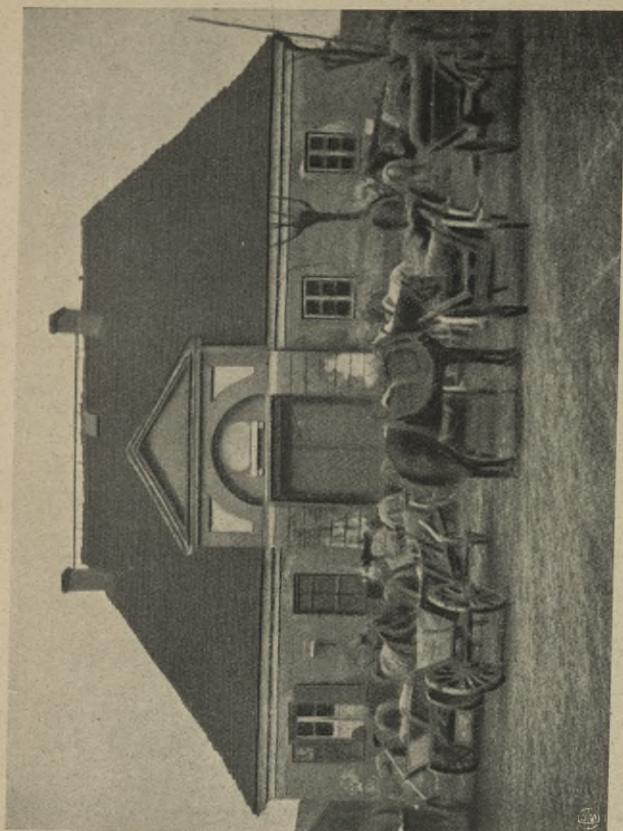

414. NADARZYN, DOM MIEJSKI.

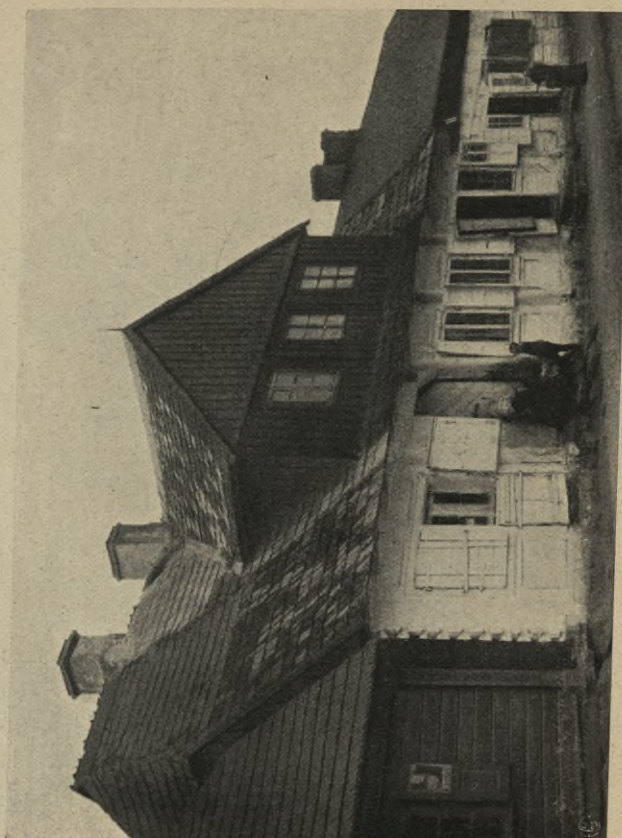

415. PIASECZNO, DOM MIEJSKI.

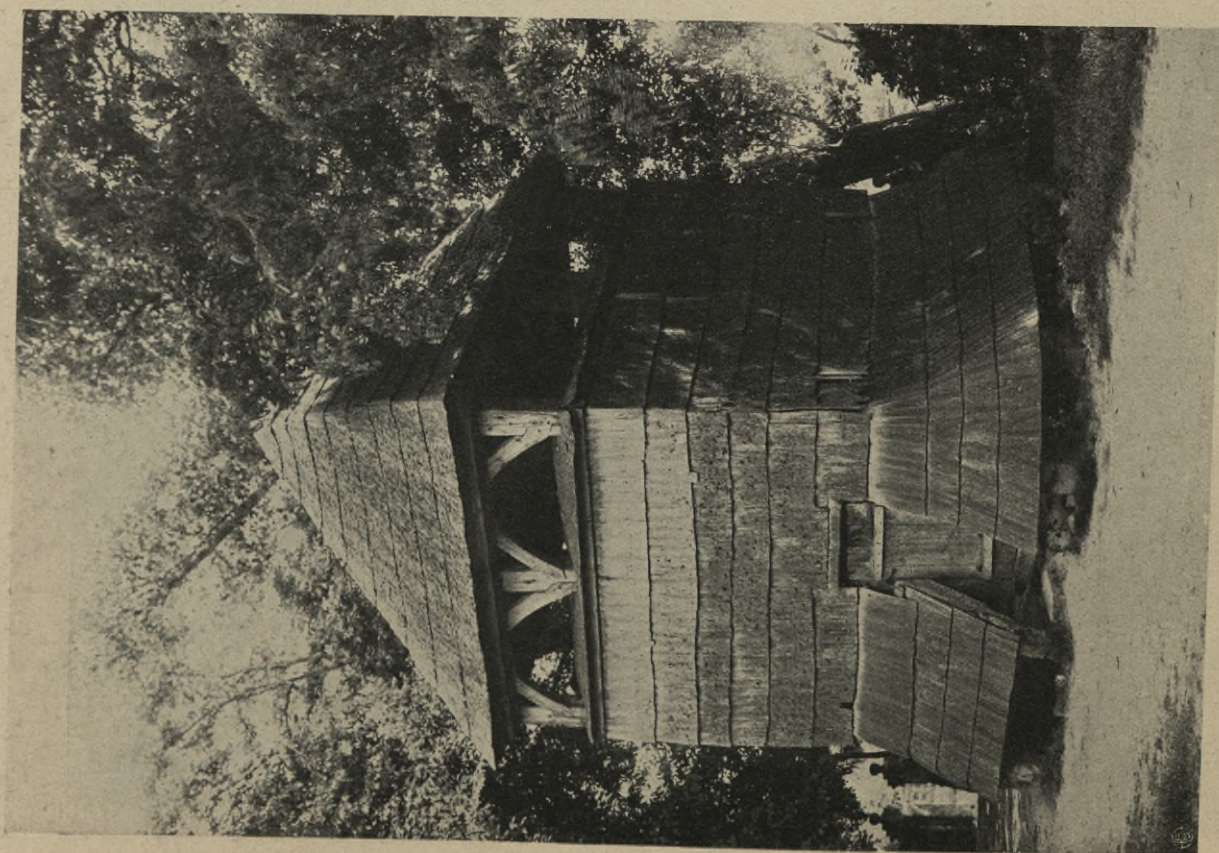

413. SOBIKÓW, DZWONNICA PRZY KOŚCIELE PARAF.

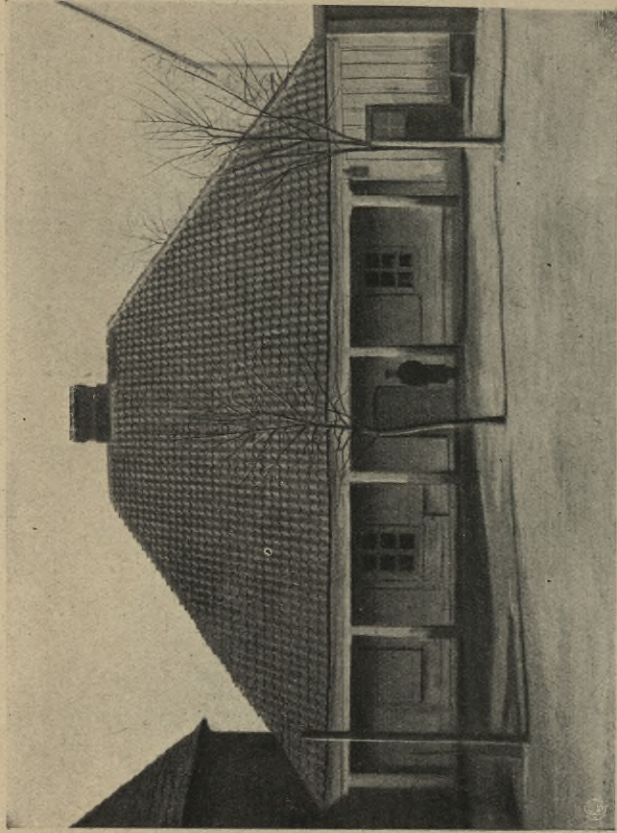

417. WARSZAWA, GOSPODA RYBAČKA NA SOLCU.

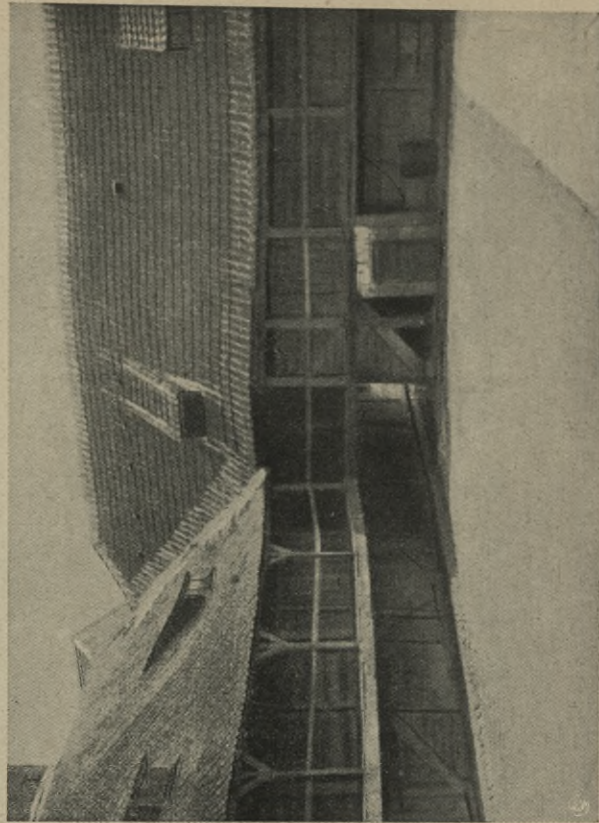

419. WARSZAWA, PODWÓRZE ŚPICHRZA.



416. WARSZAWA, DWOREK NA PRADZE

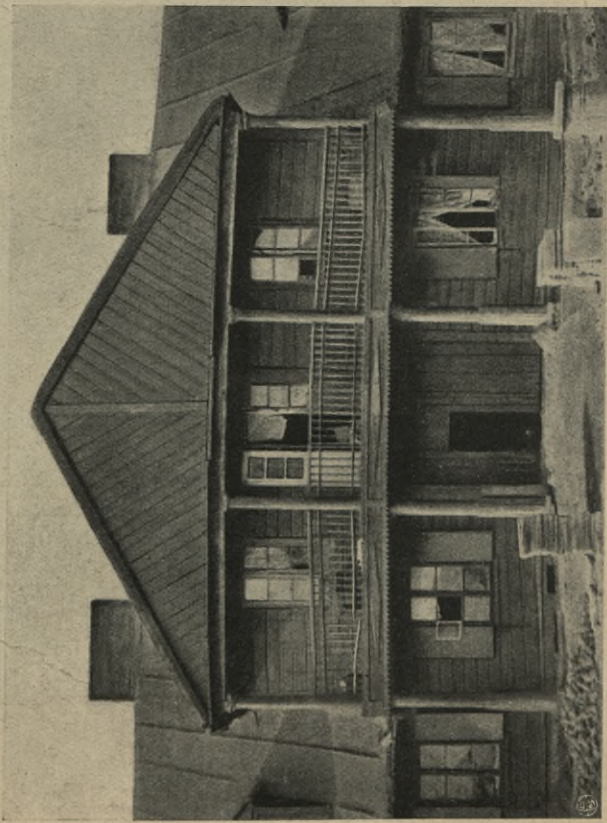

418. WARSZAWA, DWOREK NA PRADZE.

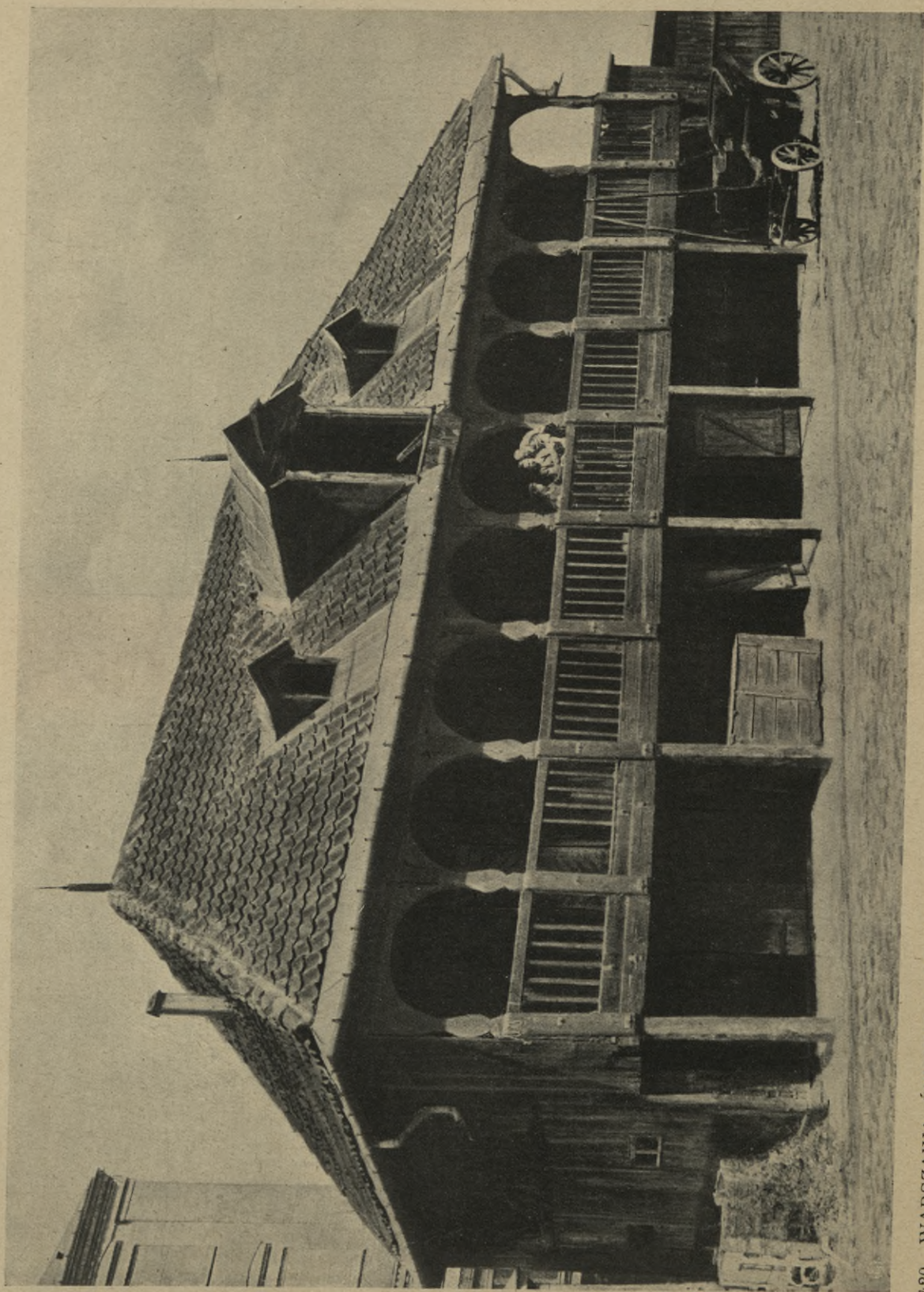

420. WARSZAWA, ŚPICHRZ DREWNIANY (nieistniejący).



421. WARSZAWA, DWOREK NA SZMULOWIZNIE (nieistniejący).



422. LIPKÓW, DWÓR Z DRUGIEJ POŁOWY XVIII w.



423. SKOLIMÓW, STODOŁA.



424. GÓRZNO, ŚPICHRZ.



425. GÓRZNO, DZWONNICA PRZY KOŚCIELE
PARAFIALNYM.



426. GOŃCZYCE, DZWONNICA PRZY KOŚCIELE
PARAFIALNYM.



428. LATOWICZ, KOŚCIÓŁ PARAF. p. w. Św. WALENTEGO, Z 1733 R.



427. OLEKSIN, KOŚCIÓŁ PARAF. p. w. Św. ALEKSEGO.

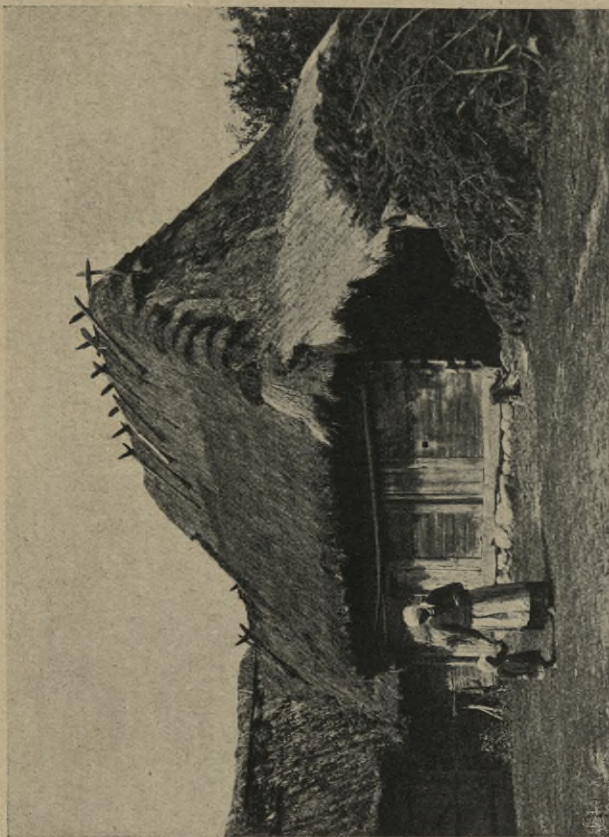

430. MLADZ, SZOPA.

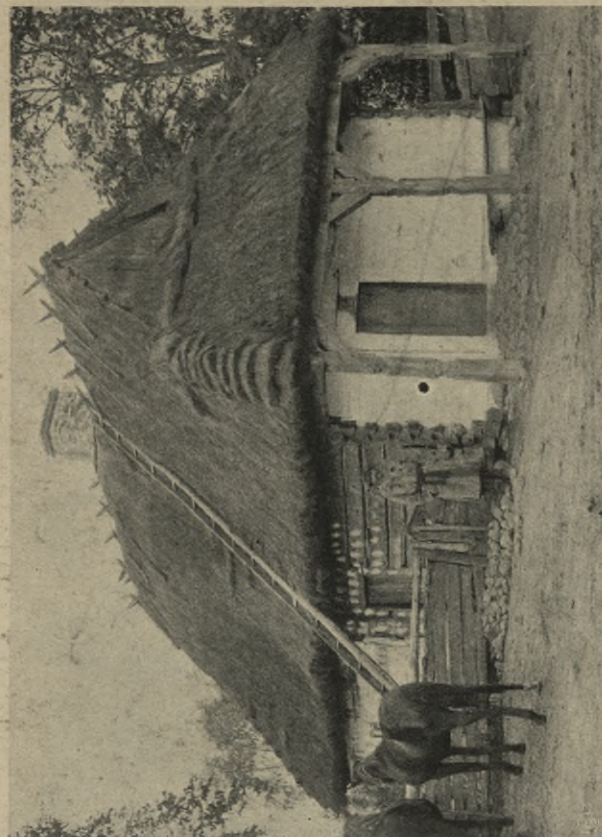

432. GLINIANKA, CHATA.

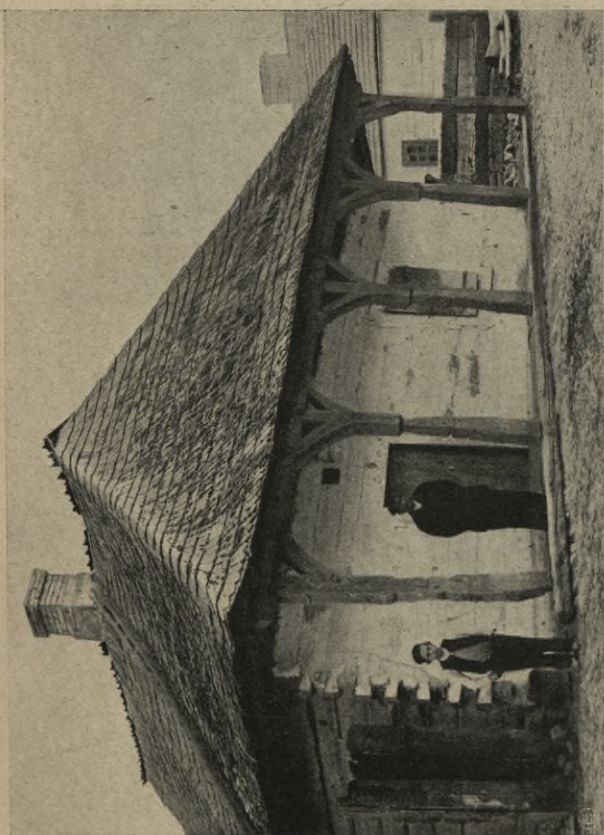

429. LATOWICZ, DOM PODCENIOWY.



431. OKOLICE CEGLOWA, CHATA.

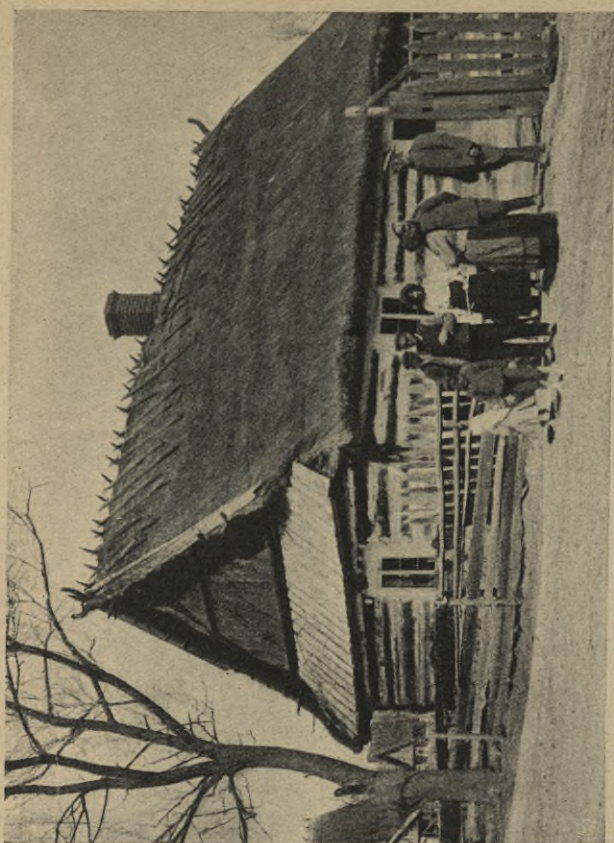

434. GWIZDALY, CHATA.

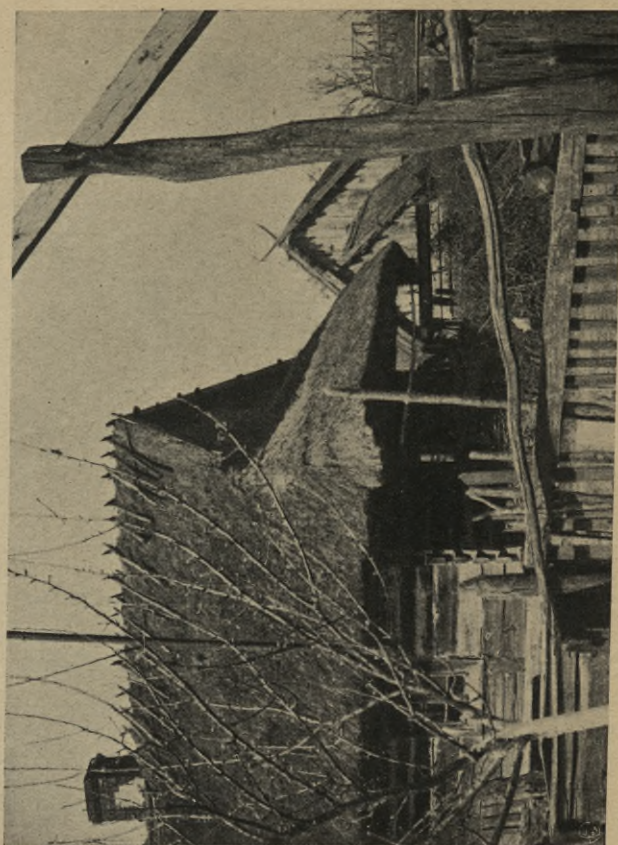

436. GWIZDALY, CHATA.

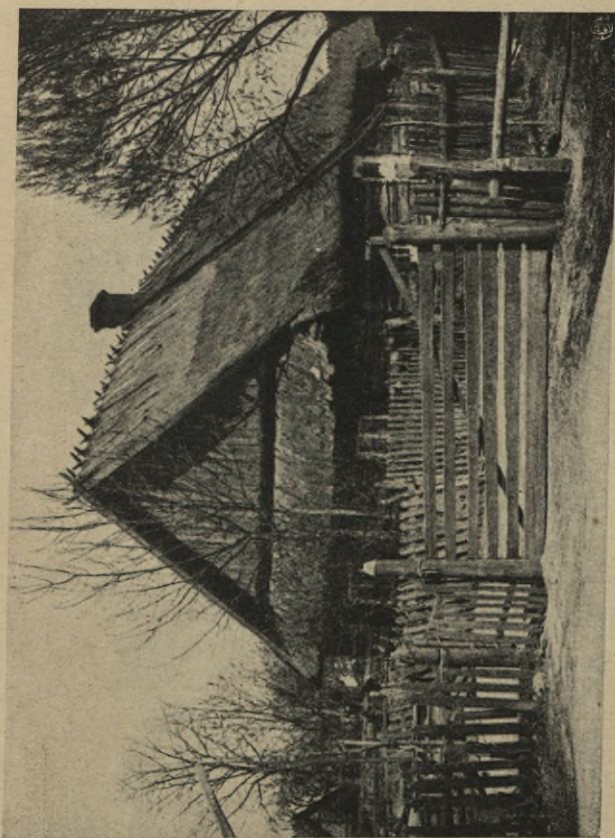

433. GWIZDALY, CHATA.



435. GWIZDALY, CHATA.



438. KOSZELANKA, ZABUDOWANIA GOSPODARCZE.

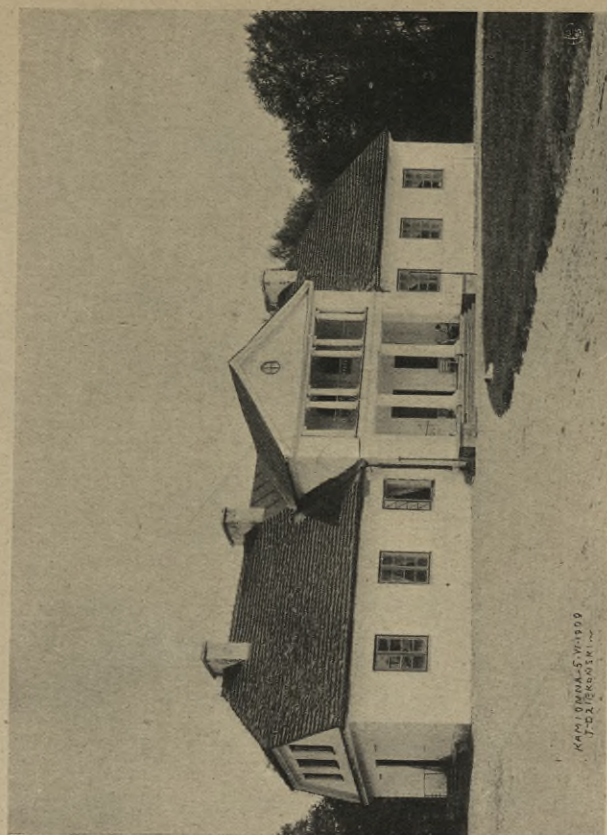

440. KAMIONNA, DWÓR.



437. KOSZELANKA, CHATA.



439. WĘGRÓW, DOM „GDAŃSKI”.

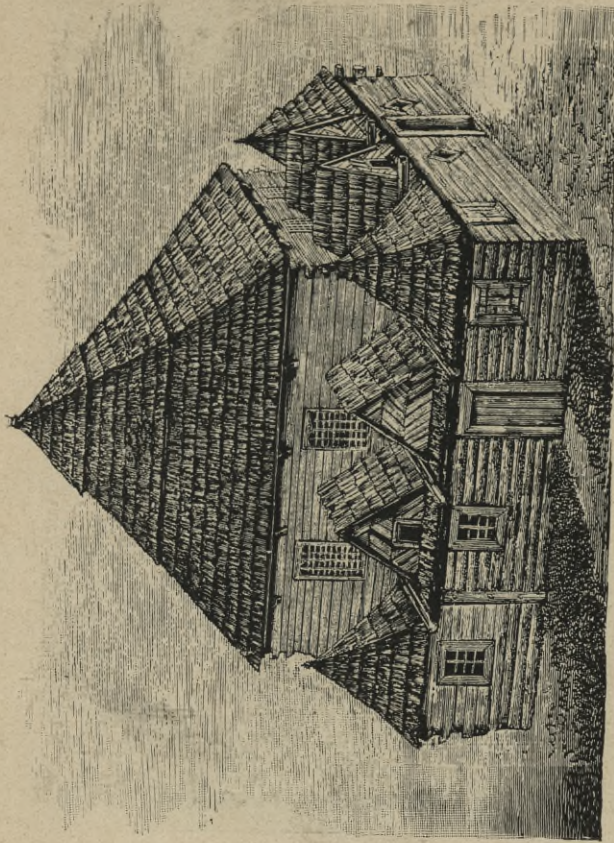

442. WYSOKIE MAZOWIECKIE, STARA BÓŻNICA (nieistniejąca).

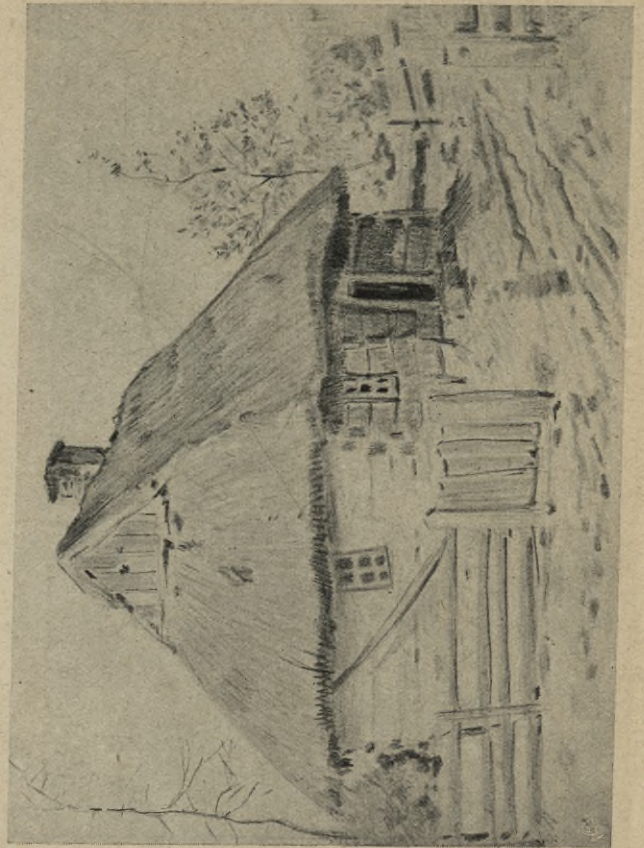

444. CHATA NA MAZOWSZU.

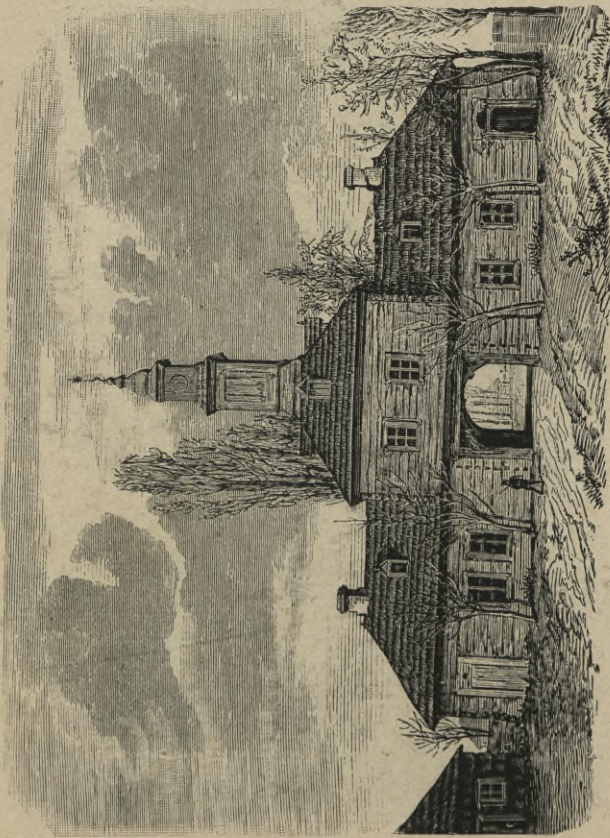

441. PAPLIN, BRAMA WJAZDOWA DO DWORU. (Spalona w 1915 r.).

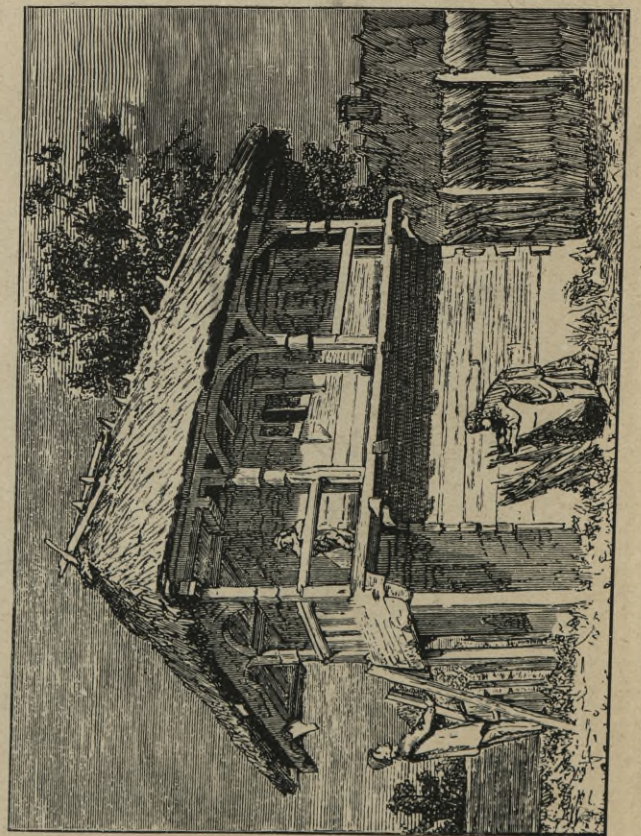

443. PIETKOWO, LAMUS.



446. PAJEWO, CHATA.

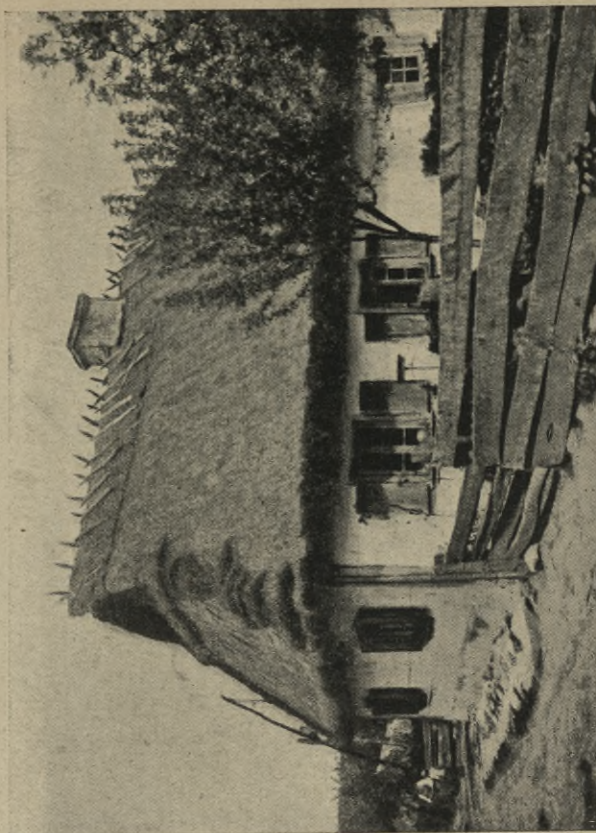

448. RADULE, CHATA ZAGRODOWEGO SZLACHCICA.

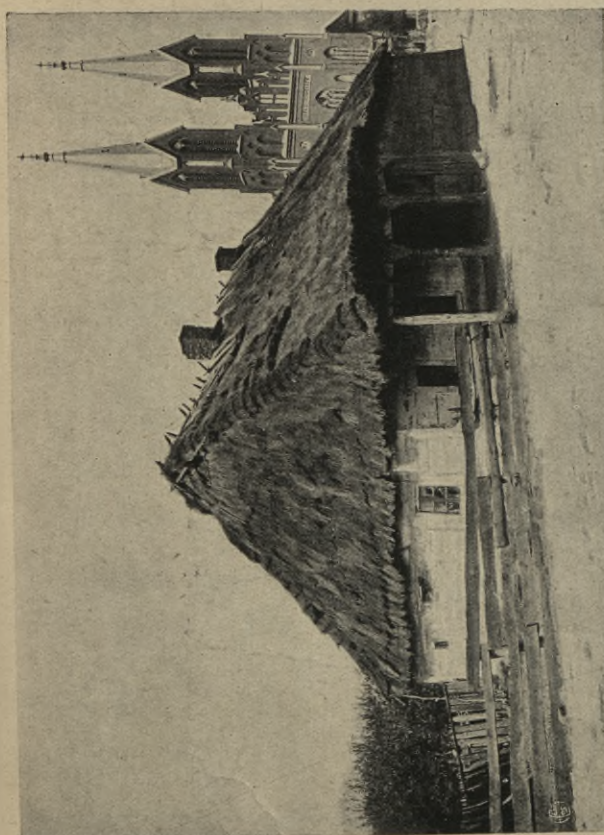

445. KOBYLIN, GOSPODA PROBOSZCZOWSKA.

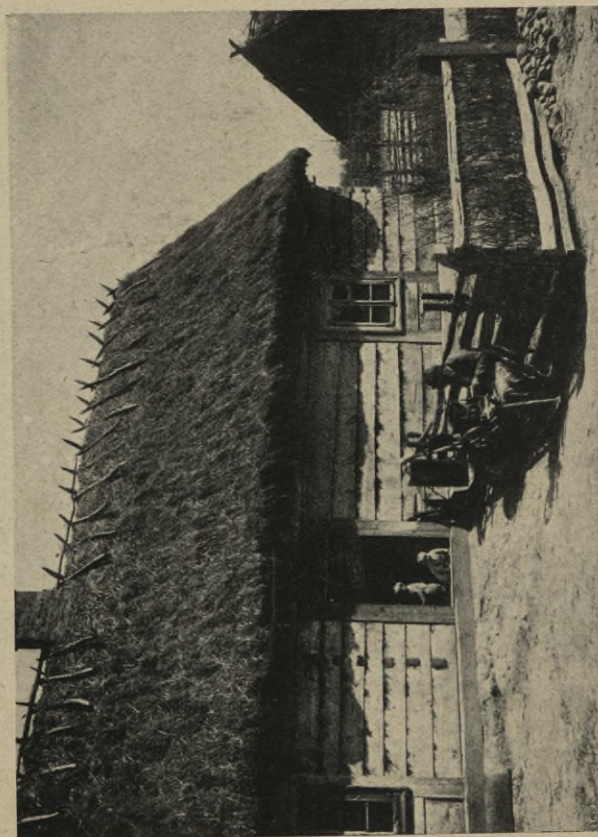

447. OKOLICE TYKOCINA, CHATA.



450. ŁOMŻYŃSKIE, LAMUSIK.

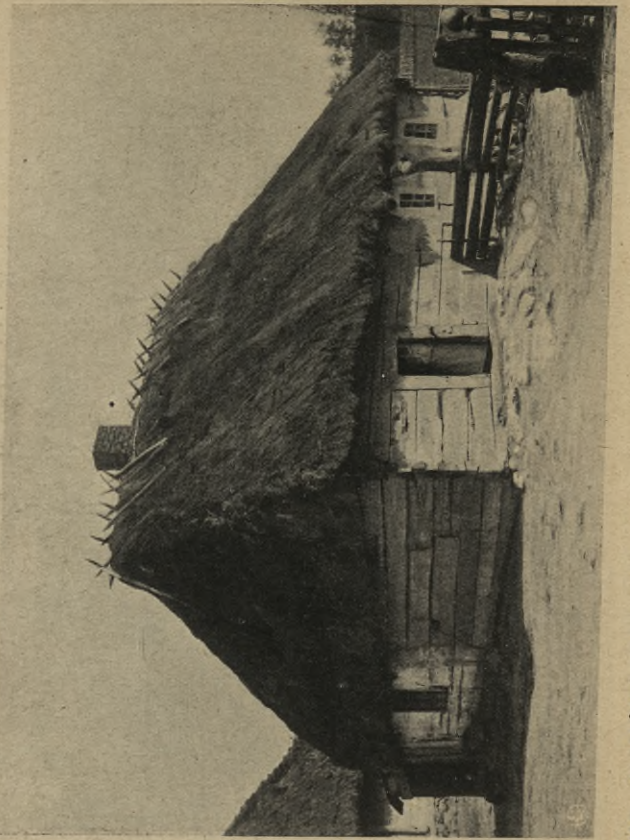

452. ŁOMŻYŃSKIE, CHATA.

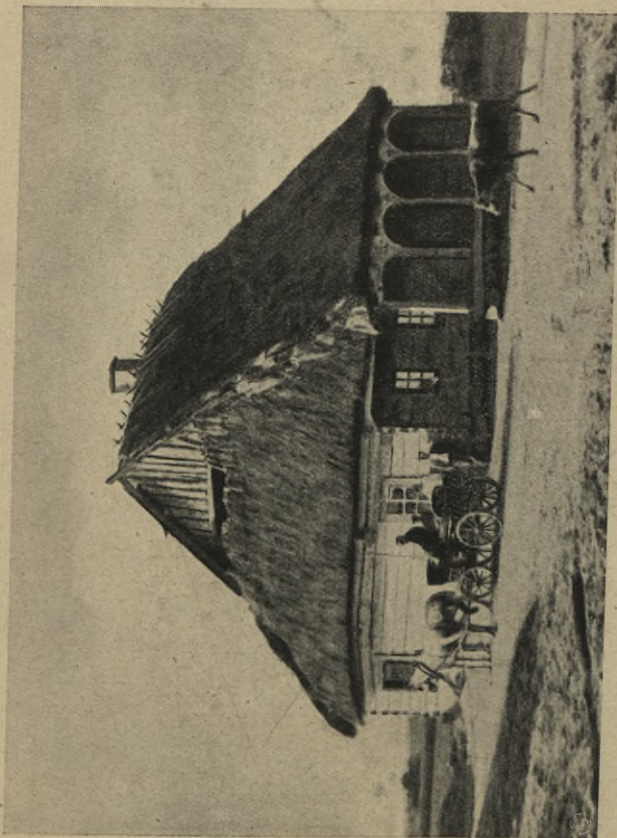

449. PSZCZÓLCZYN, KARCZMA Z PODCIE NIEM.

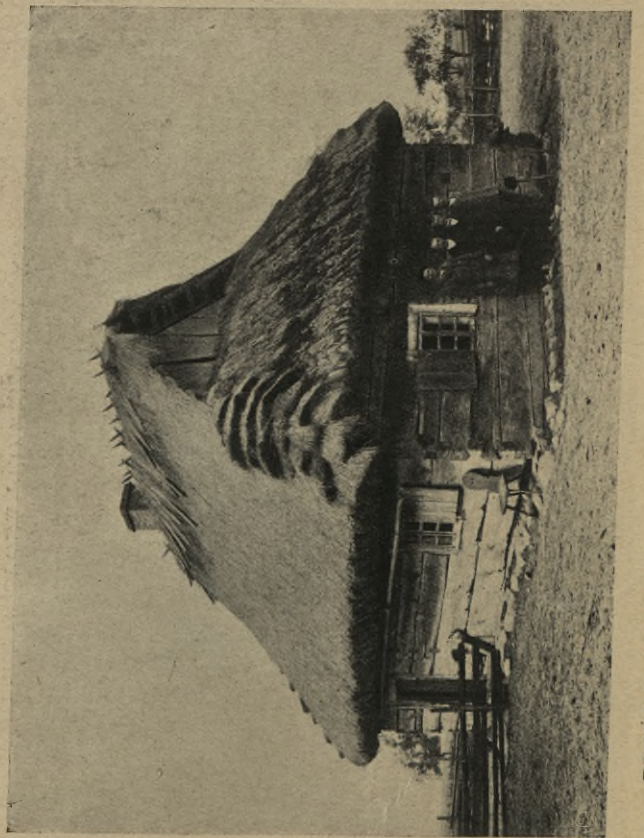

451. BYSTRE, CHATA.

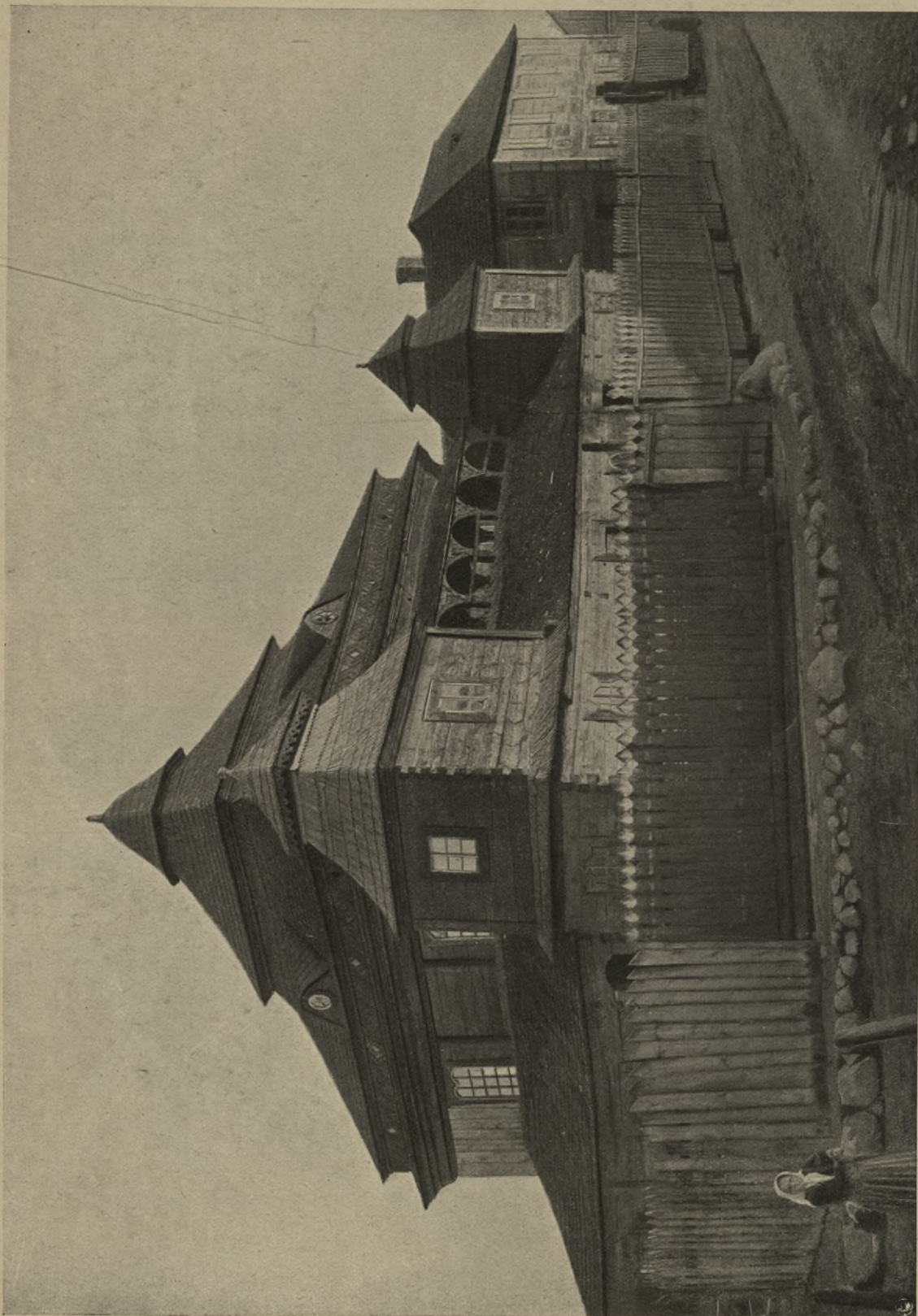

453. ŚNIADOWO, BÓŻNICA Z XVII W.



454. ŚNIADOWO, BÓŻNICA (porówn. z № 453).



455. ŚNIADOWO, BÓŻNICA (porówn. z № 453 i 454).



456. DYLEWO - NOWE, ŚPICHRZ.



457. POPIÓŁKI, CHATA.

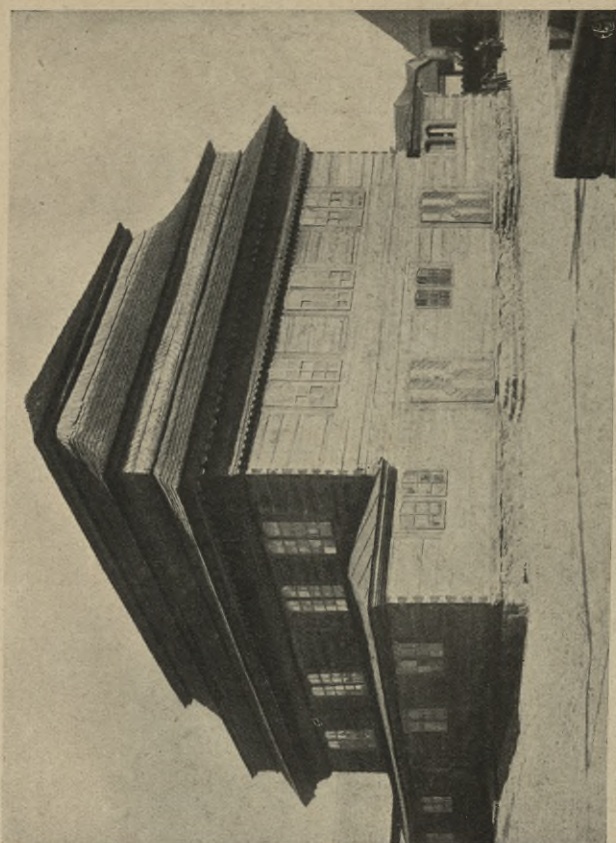

459. JEDWABNO, BÓŻNICA (porówn. № 458).



461. OKOLICE JEDWABNA, CHATA

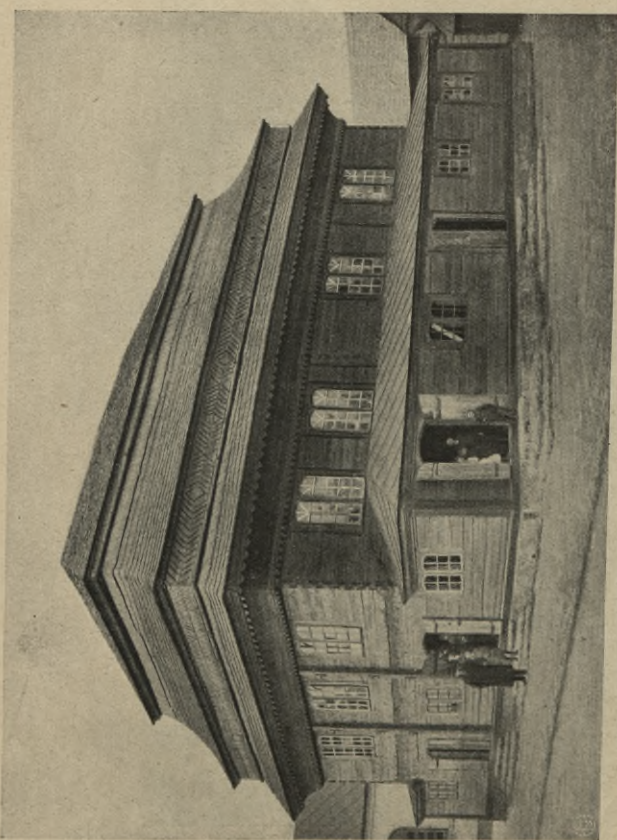

458. JEDWABNO, BÓŻNICA.



460. JEDWABNO, KUŹNIA.



463. PRZASNYSZ, KAPLICZKA W OGRODZENIU CMENTARZA
PRZY KOŚCIELE PO-FRANCISZKAŃSKIM.

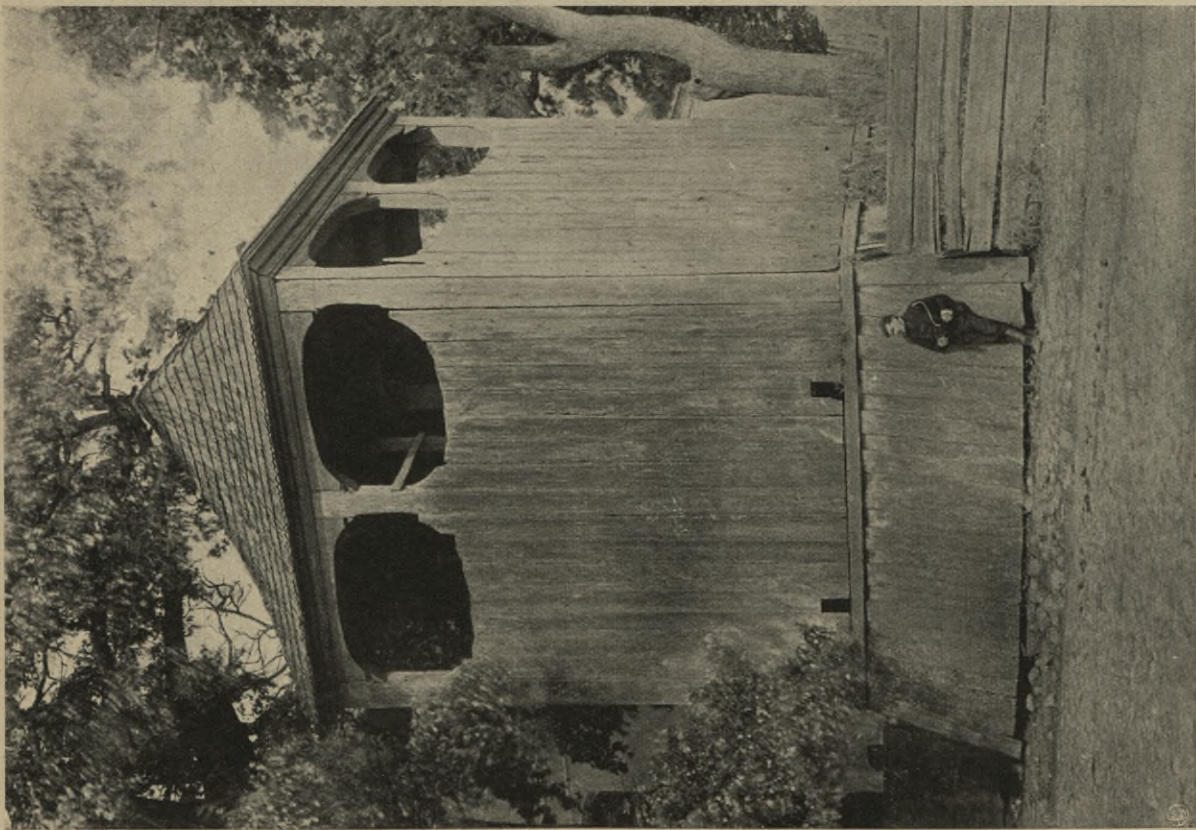

462. WĄSOSZ, DZWONNICA PRZY KOŚCIELE PARAF.

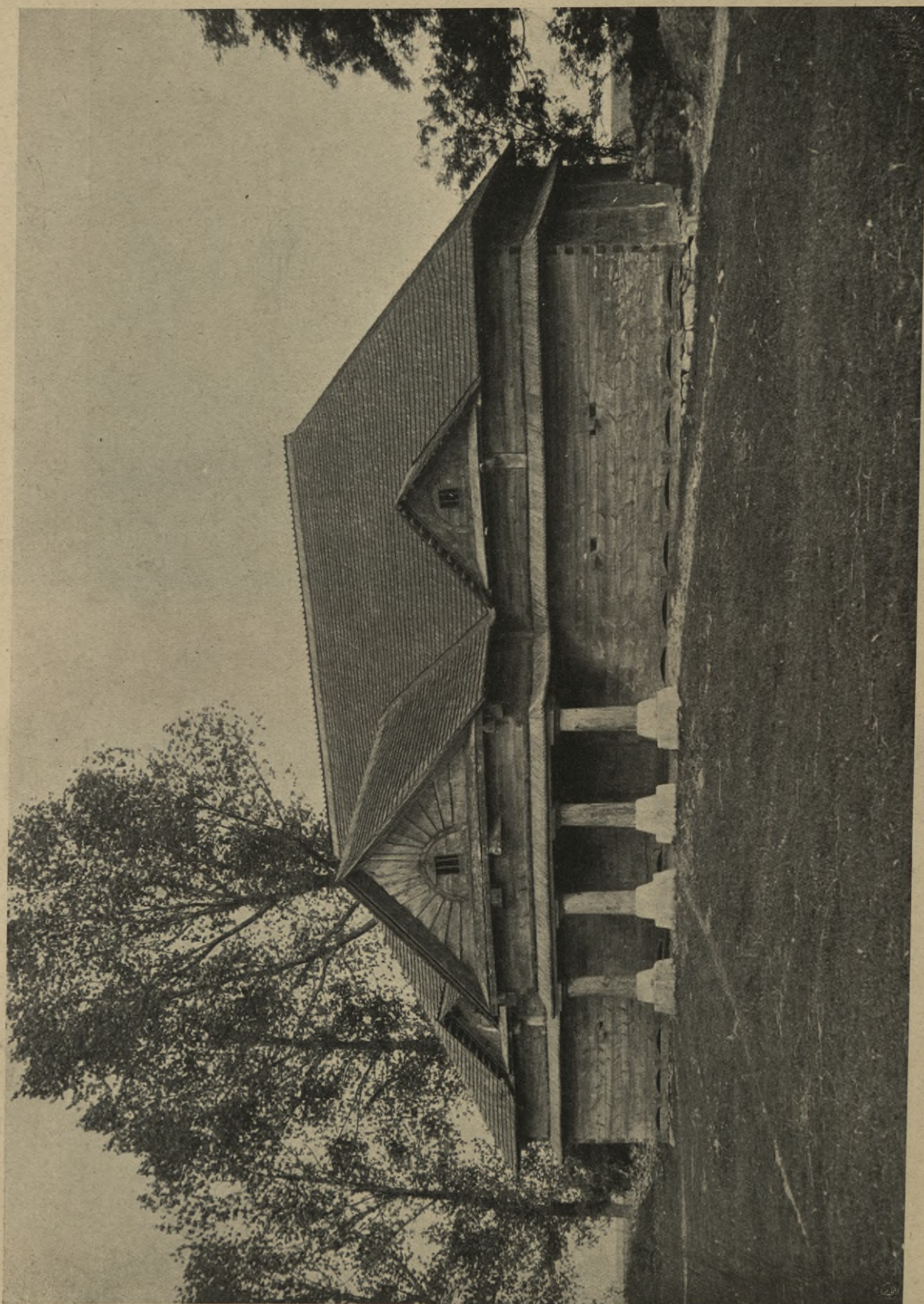

464. BĄTKOWO, STARY ŚPICHRZ.



466. KROCZEWO, KOŚCIÓŁ PARAF. p. w. Św. JANA.

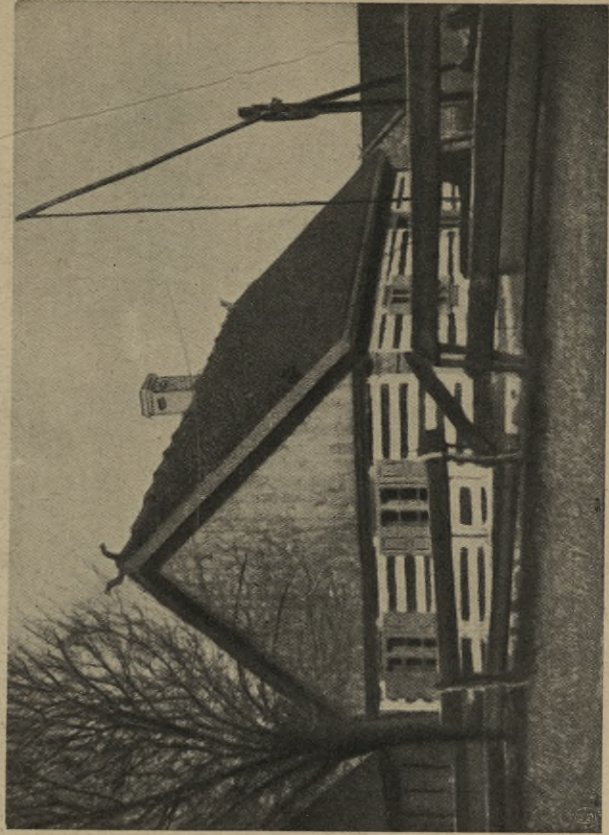

468. RYBNO, CHATA.

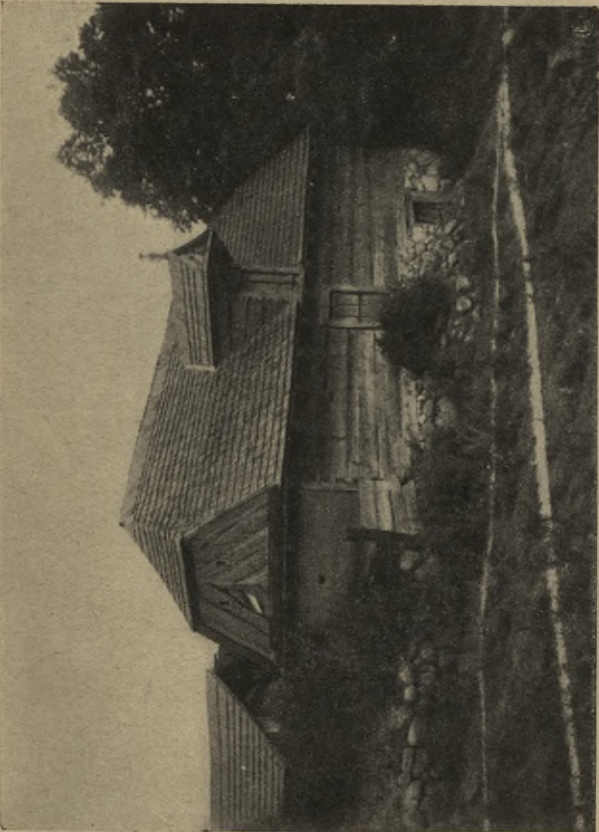

465. CZERWIŃSK, ŚPICHRZ.

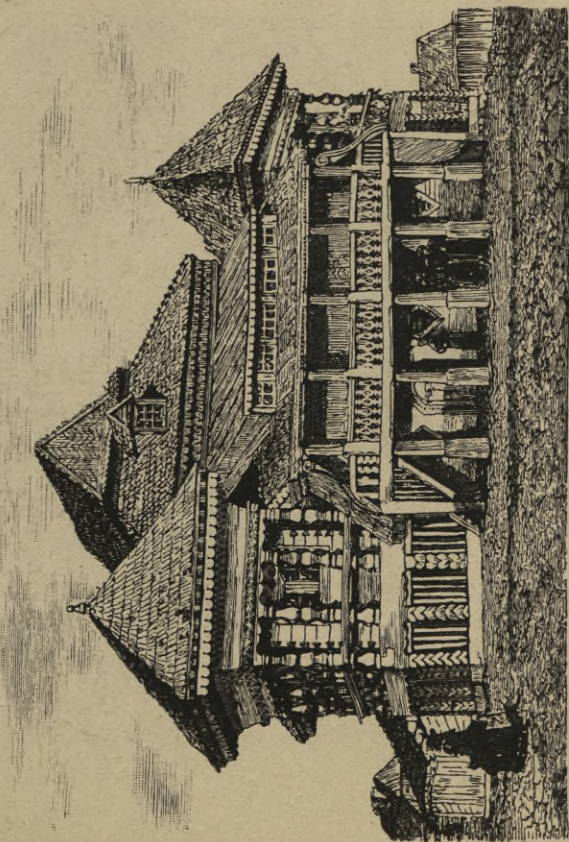

467. NASIELSK, BÓŻNICA (rozebrana w 1880 r.).

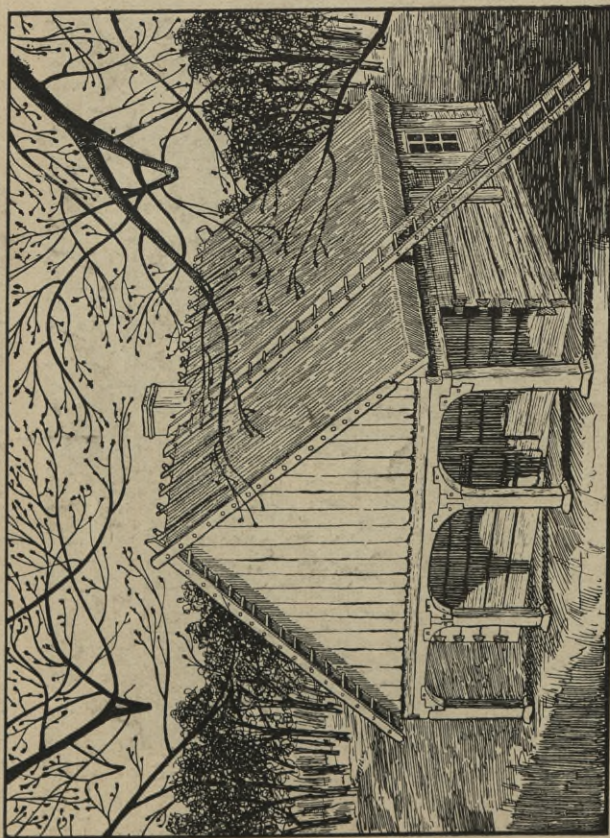

469. DZYDZE, (pow. kartuski), CHATA WYSTAWKOWA.

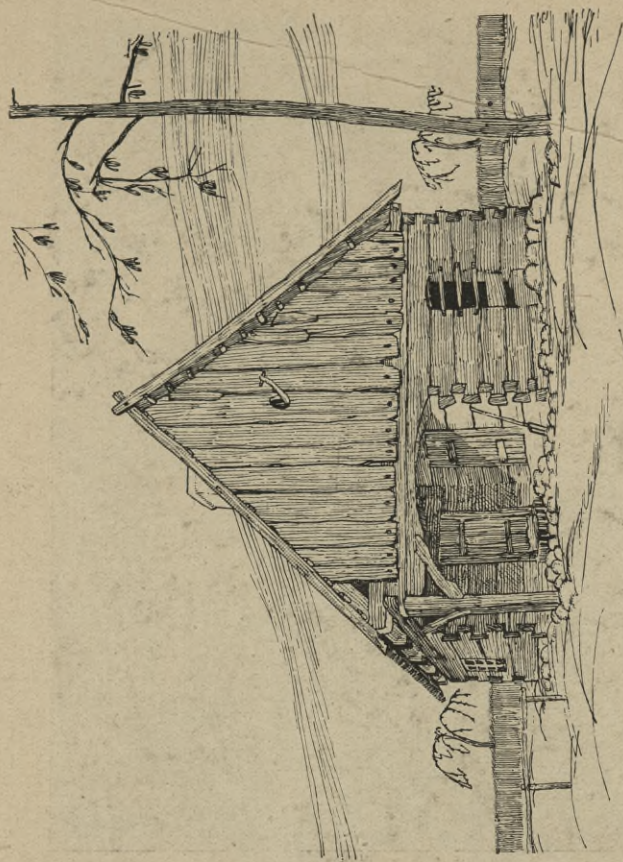

470. SKÓRZEWO, (pow. kartuski), CHATA STULETNIA.

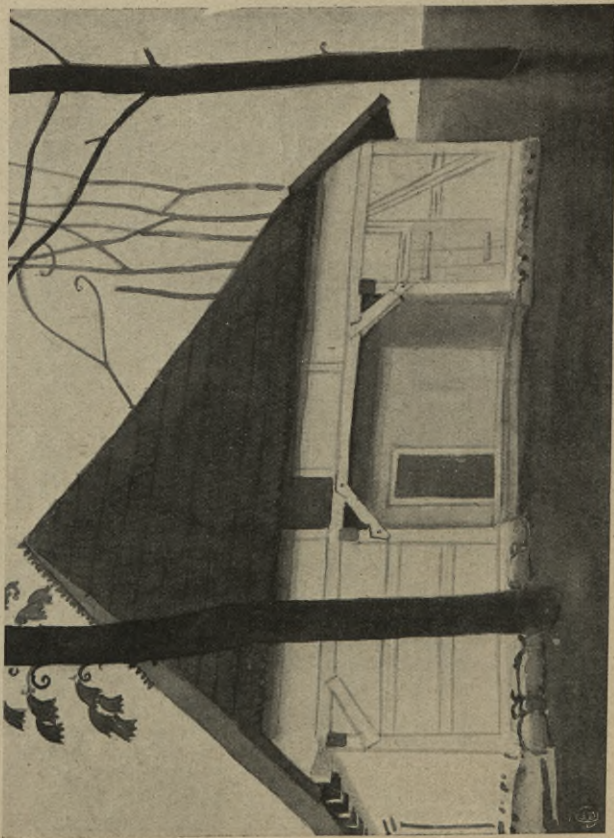

471. STRZELIN, DOM.

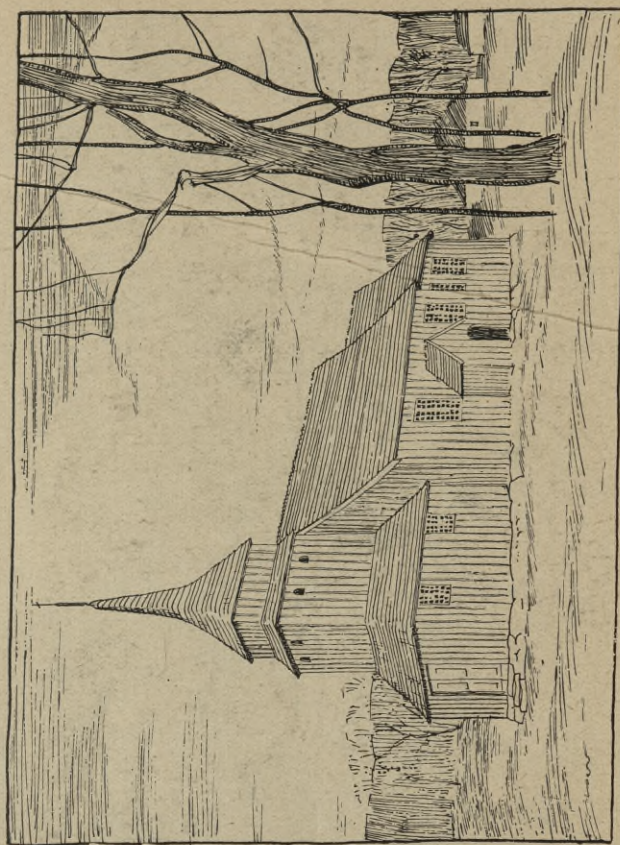

472. SIERAKOWICE, KOŚCIÓŁ PARAF. p. w. Św. MARCINA, Z 1820 R.



473. KOLANO, (pow. kartuski), CHATA.



474. TUSZKOWY, (pow. kościerski), CHATA Z WYSTAWKIEM I PRZYSTAWKAMI.



475. MĘCIKAŁ, (pow. chojnicki), WYSTAWEK CHATY.

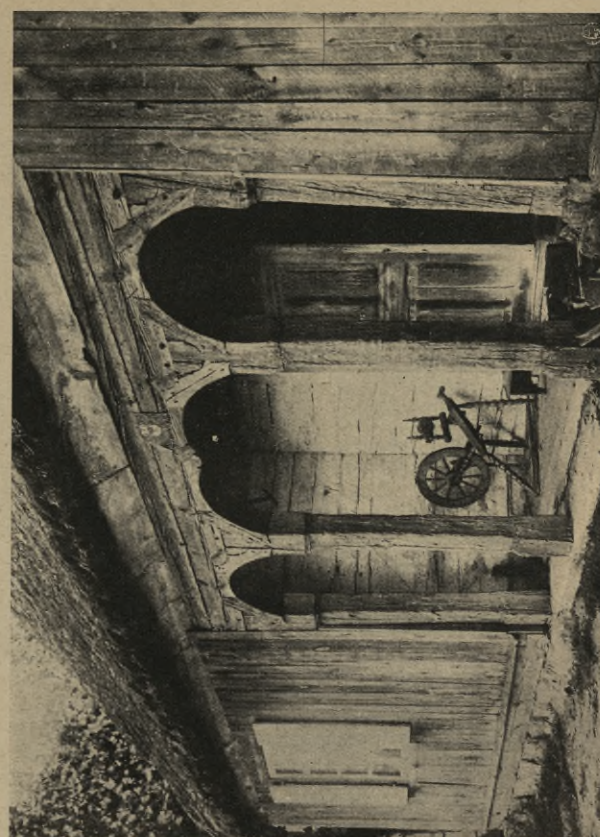

476. PODCIENIE CHATY KASZUBSKIEJ.



477. BIAŁA RADZIWIŁŁOWSKA, DOMY MIEJSKIE.



478. BIAŁA RADZIWIŁŁOWSKA, KAPLICZKA.



479. WITULIN, DZWONNICA PRZY KOŚCIELE PARAFIALNYM.



480. OKOLICE BIAŁEJ RADZ., ŚPICHRZ.



481. OKOLICE BIAŁEJ RADZ., KUŹNIA.

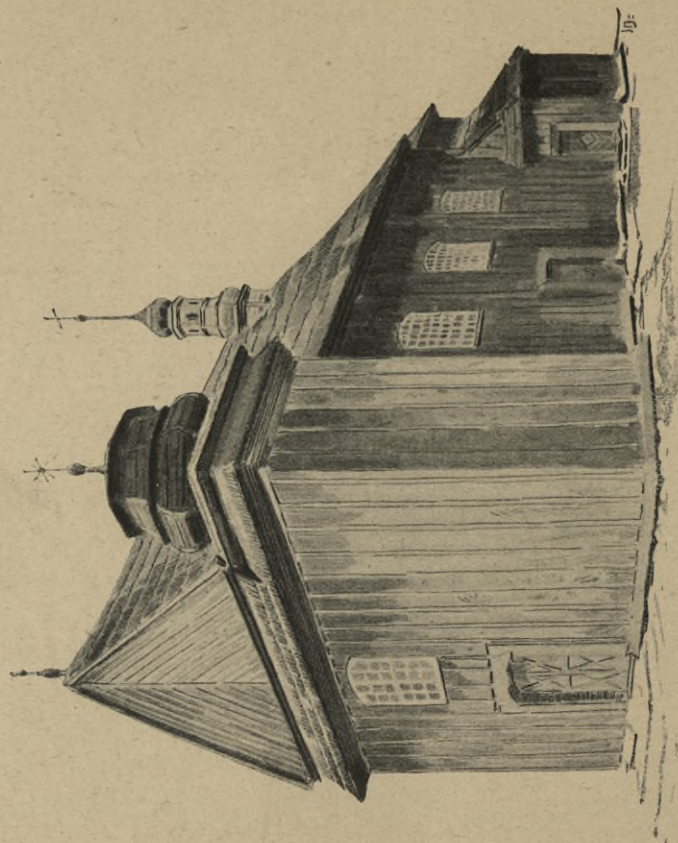

483. SEROCZYN, KOŚCIÓŁ PARAF. P. W. NAWIEDZENIA N. M. P.,
Z 1770 R.

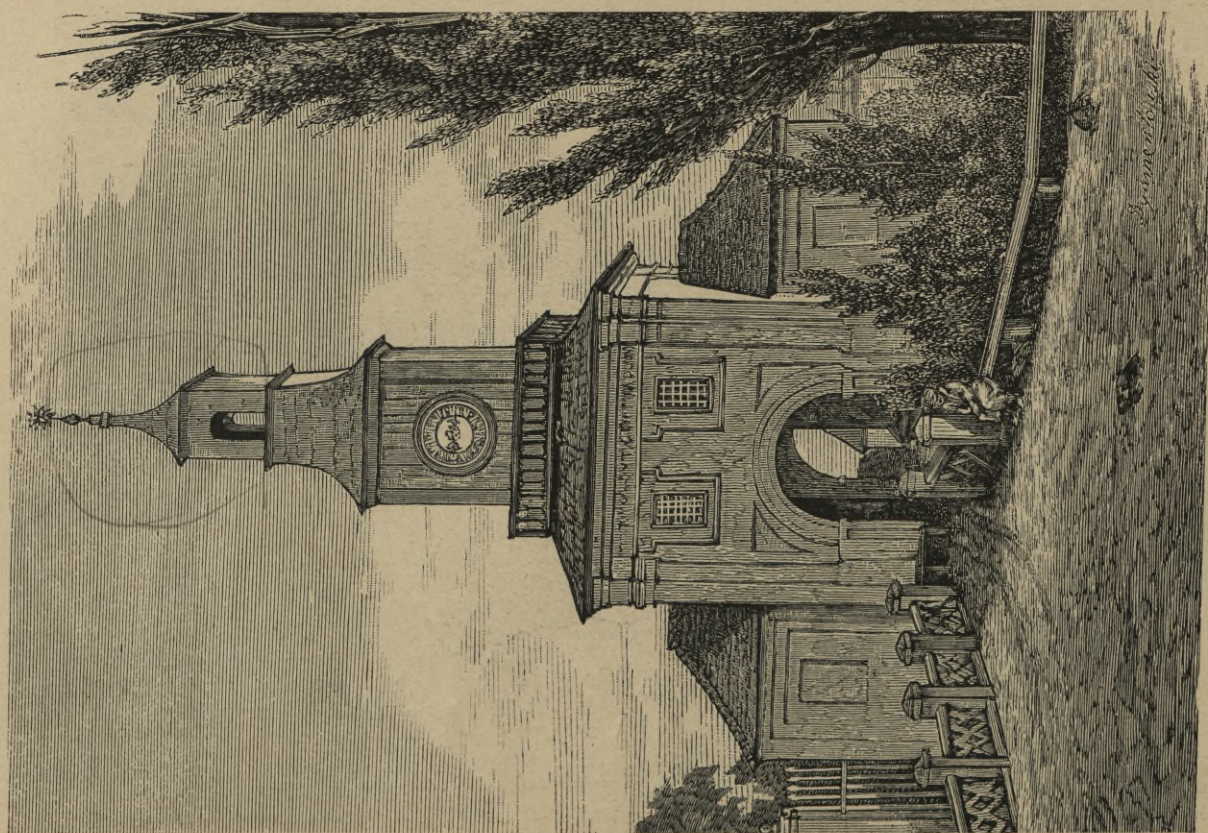

482. MORDY, BRAMA WJAZDOWA DO DWORU.

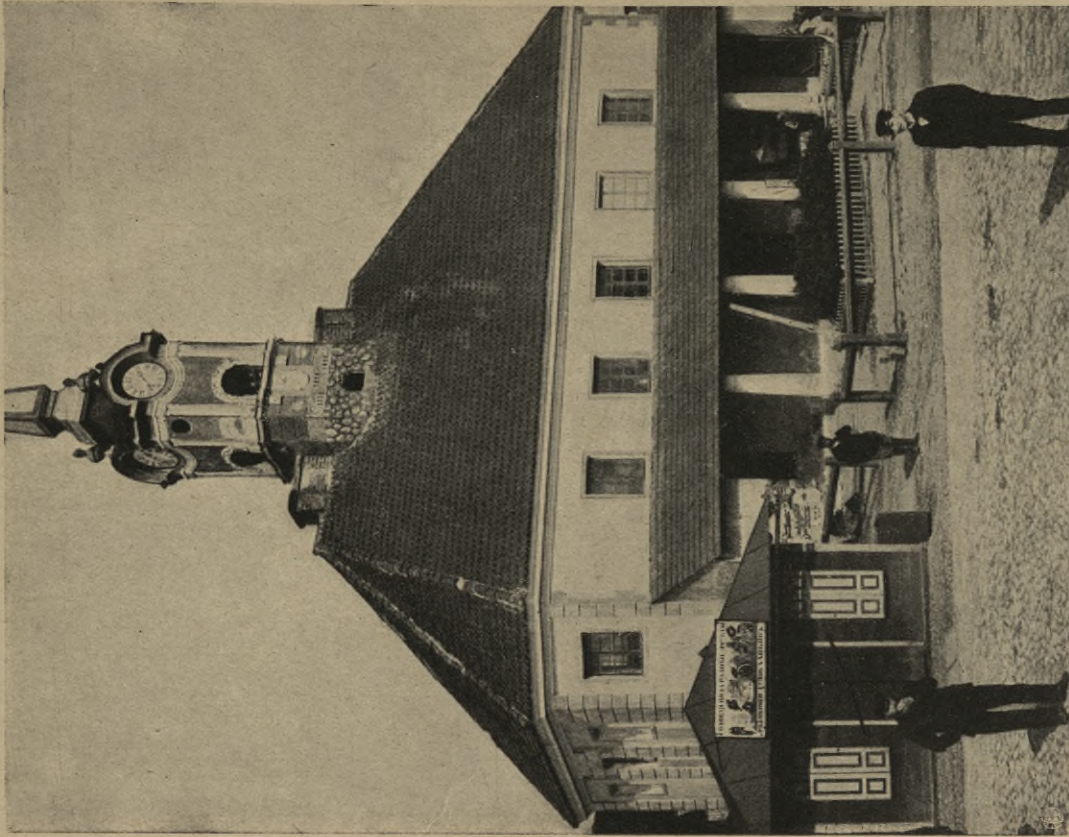

485. BIELSK, RATUSZ Z XV W., PRZEBUDOWANY W XVIII W.

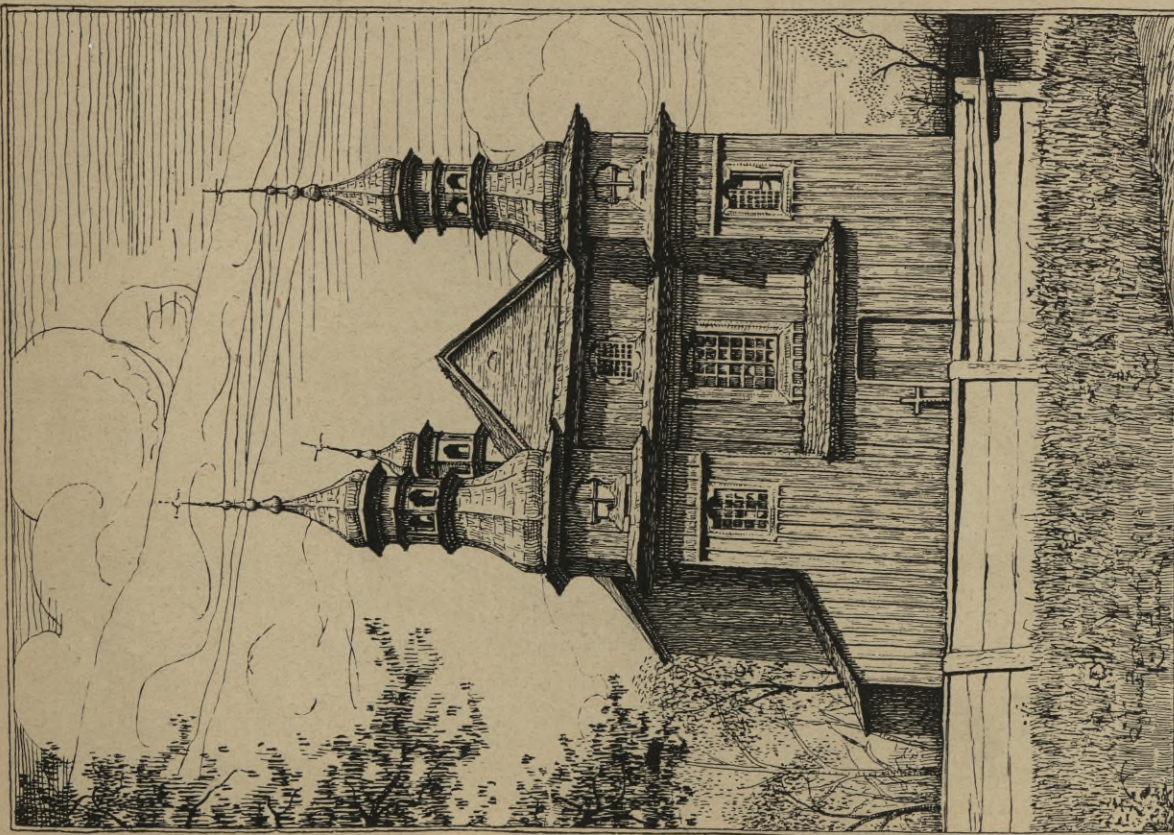

484. OSTRÓWKI, KOŚCIÓŁ PARAF. Z XVII W. PRZEBUDOWANY W 1743 R.



486. ZABLUDÓW, BÓŻNICA.



487. TELAKI, BÓŻNICA.



488. TELAKI, BÓŻNICA (porównaj z № 487).



489. STUDZIENNICZNA, KAPLICZKA.



490. SOPOĆKINIE, BÓŻNICA.



491. KRUKI, DWOREK.



492. JURBORG, BÓZNICA.



493. WYŁKOWYSZKI, DOM.



494. WYŁKOWYSZKI, DWOREK.

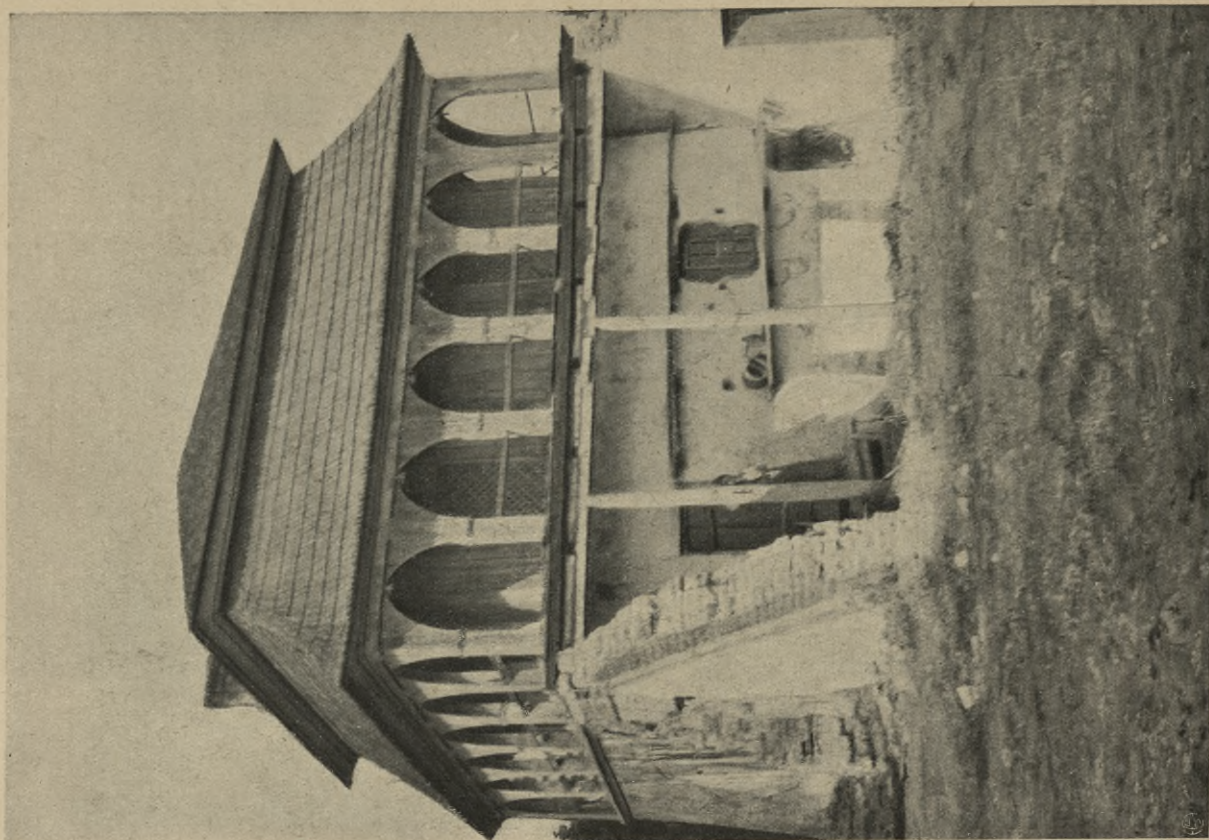

497. STRACZA, ŚWIRONEK.

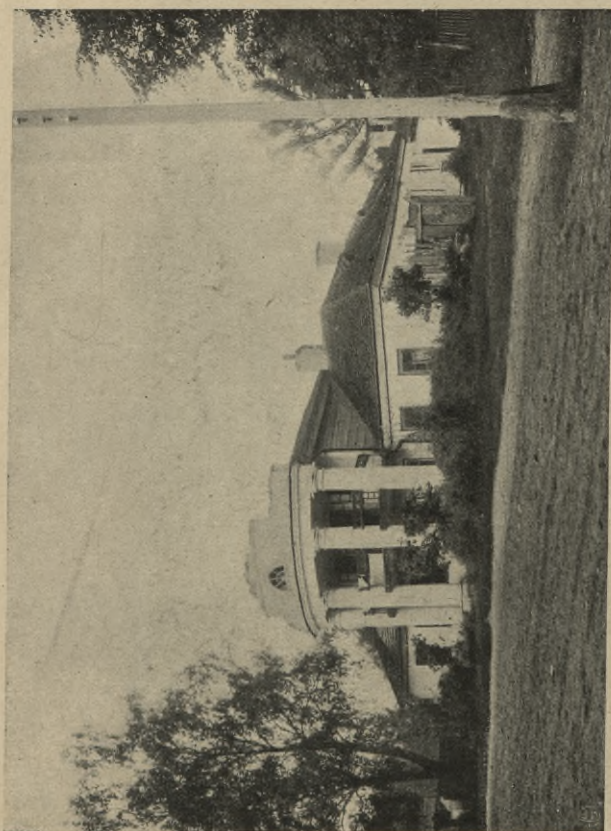

495. WYŁKOWYSZKI, DWÓR.

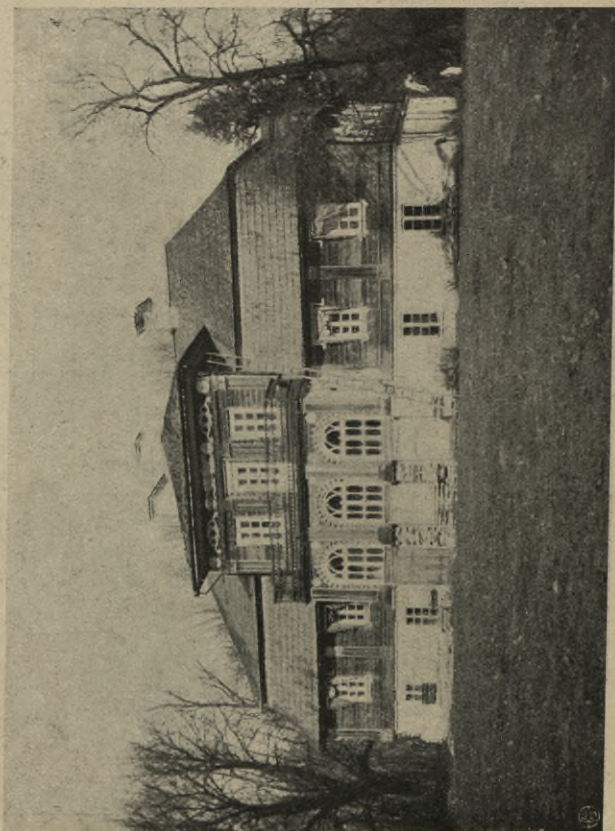

496. STRACZA, DWÓR.



498. GRODZIŃSKIE, STODOŁA.



499. GRODZIŃSKIE, LAMUSIK DWORSKI.



500. GRODZIŃSKIE, LAMUSIK GOSPODARSKI.



501. GRODZIŃSKIE, KAPLICA NA CMENTARZU.



502. WOLPA, BÓŻNICA.



503. GRODZIŃSKIE, CHATA.



504. SUCHOWOLA, BÓŻNICA.



505. GNIEZNA, ZAJAZD.



506. POROZÓW, DWOREK MIESZCZAŃSKI.



507. MOCZULNA, DWÓR.

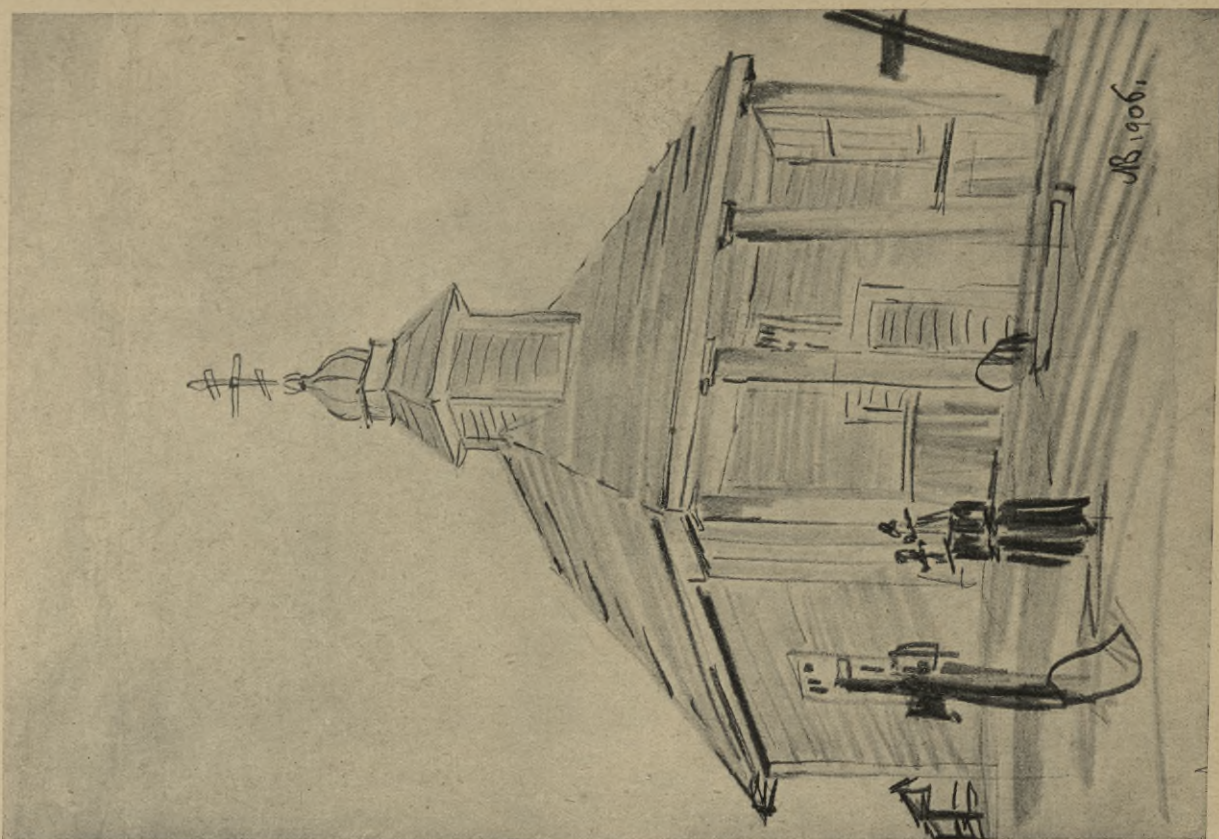

509. SIENIEŻYCE, KAPLICA CMENTARNA.



508. OSTASZYN, KOŚCIÓŁ FIL. Z XVII W.

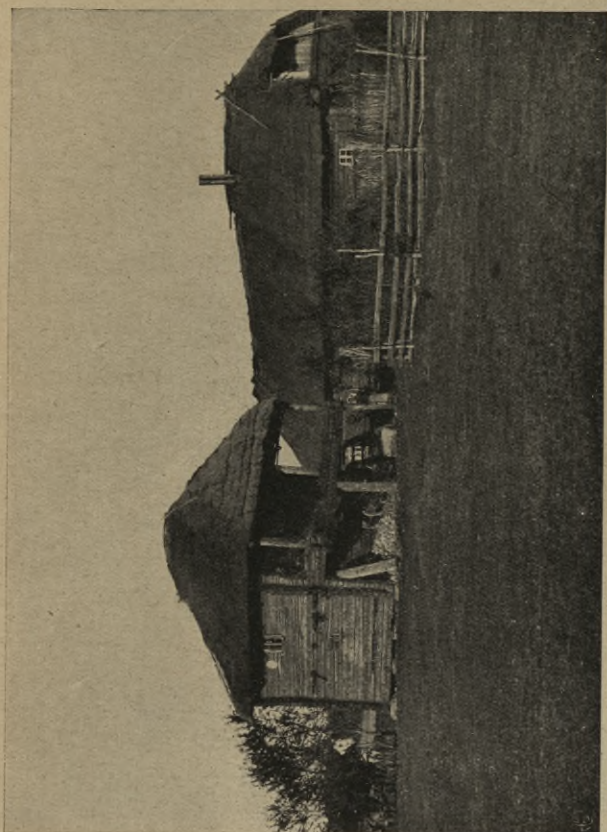

511. ZAOSIE, ŚWIRONEK.



513. HACISZCZE, KAPLICA CMENTARNA.

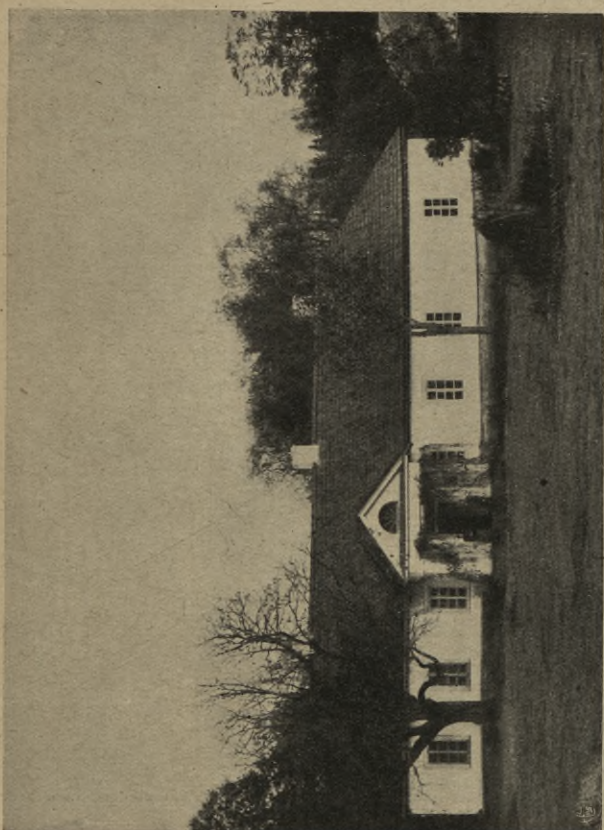

510. TUHANOWICZE, DWÓR.

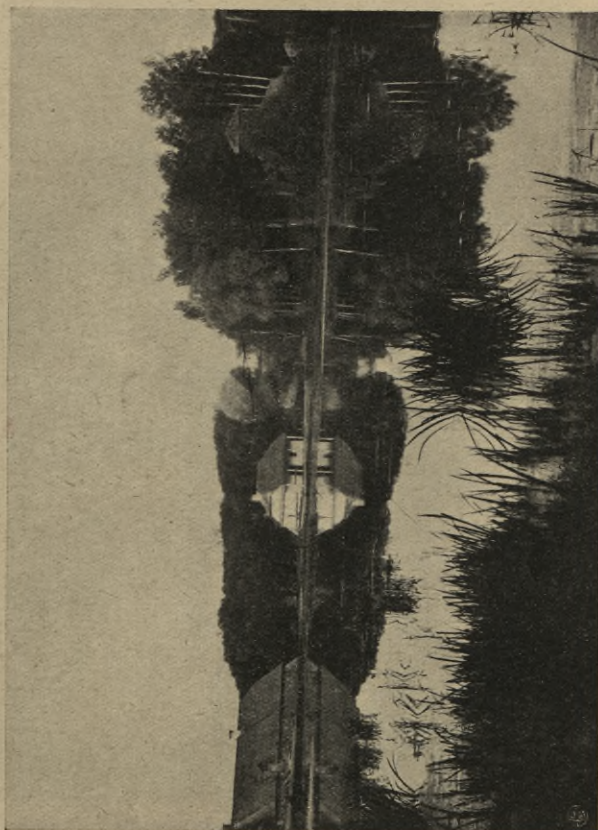

512. WSIELUB, DOM Z PODCIENIEM.



514. NOWOGRÓDEK, RYNEK.



515. SŁONIMSKIE, KAPLICA CMENTARNA.



516. RUDNIA, ŠWIRONEK.



517. MERECZOWSZCZYŻNA, DWÓR.



518. BIAŁOWIEŻA, ULICA WE WSI.

WOLYŃ.



519. LANCKORONA, BÓŻNICA.



520. OSTRÓG, KOŚCIÓŁ p. w. Św. ZOFII, Z 1624 R.

WOŁYŃ, PODOLE.



521. OSTROPOL, SZKOŁA ŻYDOWSKA.



522. SMYKÓW, STODOŁA.

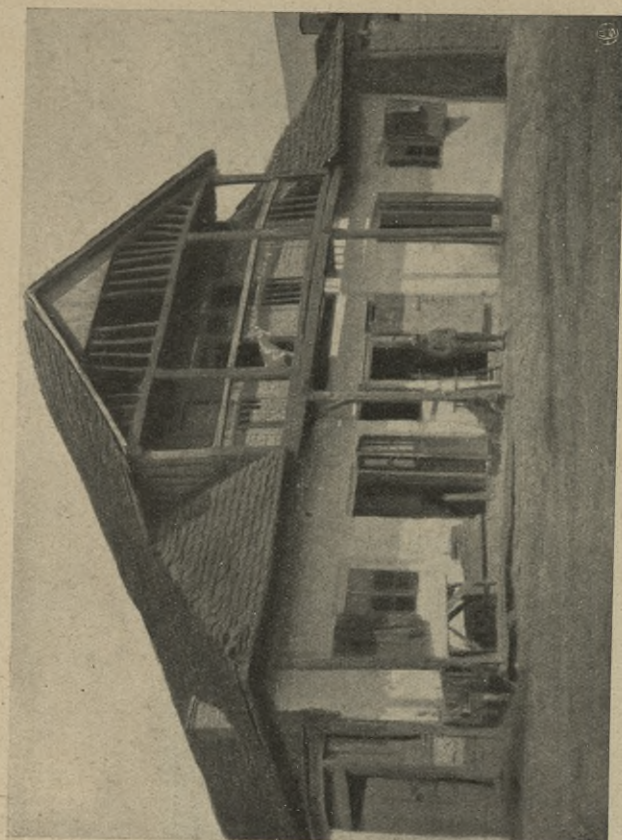

524. JARMOLIŃCE, DOM.



526. PODOLE, DOM W MIASTECZKU.



523. KAMIENIEC PODOLSKI, DWOREK.

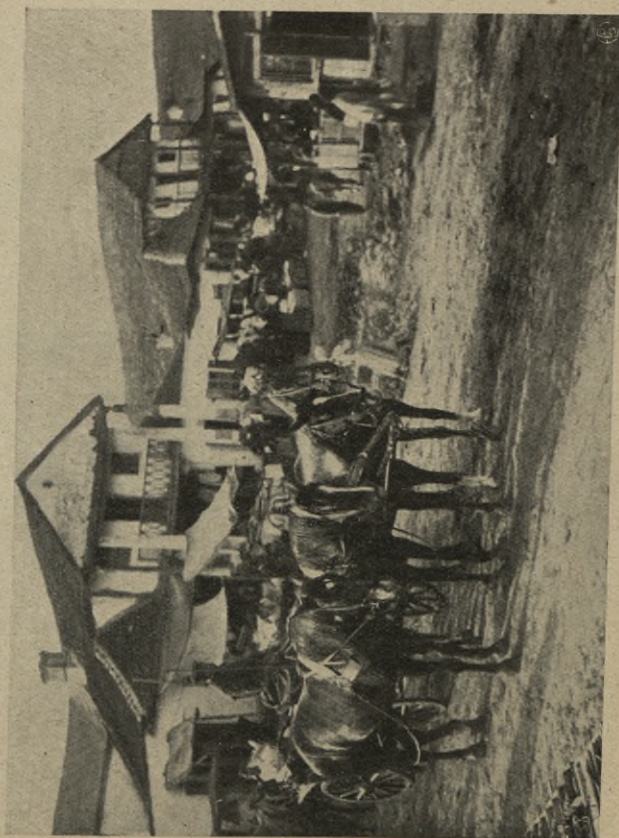

525. PODOLE, DOMY W MIASTECZKU.

PODOLE.



528. PODOLE, CHATA.

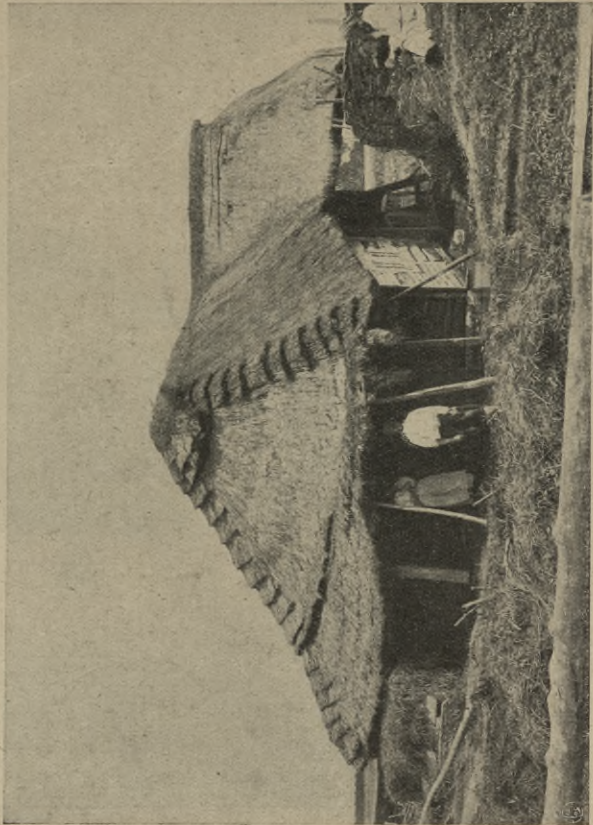

530. PODOLE, CHATA.



527. PODOLE, CHATA.

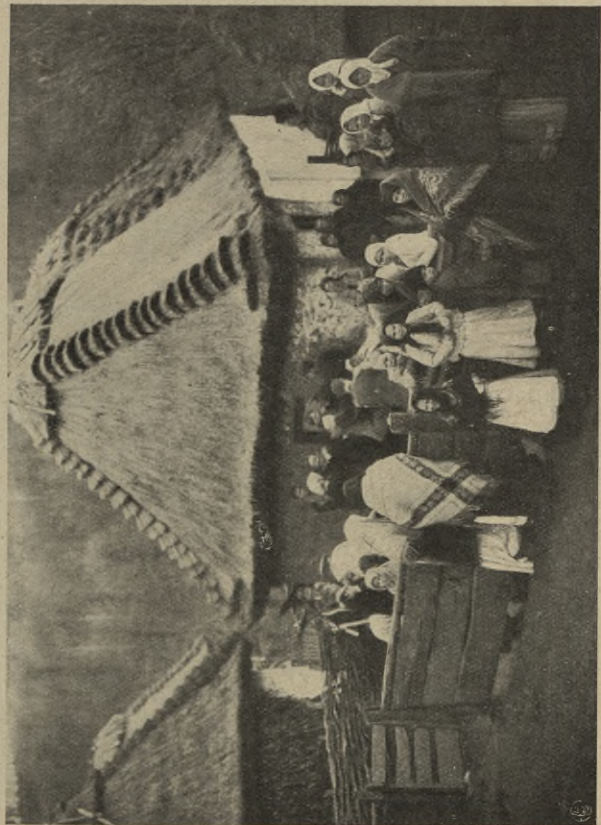

529. PODOLE, CHATA.

UKRAINA.



531. UKRAINA, CHATA.



532. RYŻAWKA, DWÓR.

SKOROWIDZE

SPIS ILUSTRACJI.

(NUMERY, OZNACZONE GWIAZDKĄ, POCHODZĄ Z WYSTAWY ARCHITEKTURY POLSKIEJ 1916 R.).

STR.	N ^o BIEŻ.	MIEJSCOWOŚĆ	POWIAT	PRZEDMIOT	AUTOR	ZE ZBIORÓW
KRAKOWSKIE						
1	1*	Przyrów	częstochowski	Kościół św. Mikołaja po za miastem, z przełomu XV i XVI w.	fol. O. Sosnowski	O. Sosnowskiego
2	2*	"	"	" " " " " "	fol. niewiadomego autora	T. O. n. Z. P.
"	3*	"	"	Helm na dachu kaplicy przy dawn. kościele paraf. (<i>nieistniejący</i>).	fol. O. Sosnowski	O. Sosnowskiego
"	4	"	"	Kościół paraf. św. Doroty (<i>nieistniejący</i>).	fol. z „Monografii Kościołów w Król. Polskiem“	T. O. n. Z. P.
"	5	Żóraw	"	Kaplica św. Barbary na cmentarzu grzeb.	" " "	" "
3	6*	Mstów	"	Kaplica św. Wojciecha na cment. grzeb.	fol. O. Sosnowski	O. Sosnowskiego
"	7*	Przystajń	"	Organistówka z XVIII w.	fol. K. Kłos	T. O. n. Z. P.
4	8*	Czeladź	będziński	Dawne wójtowstwo	rysunek z fot. J. Kłosa	Archiwum Ikonogr.
"	9	"	"	Dom drewniany	rys. z fot. B. Kondratowiczowej	" "
"	10	"	"	Dom drewniany	" " "	" "
"	11	"	"	Domy drewniane	" " "	" "
5	12*	"	"	Dawny ratusz	fol. J. Kłos.	T. O. n. Z. P.
"	13*	"	"	Dom drewniany	fol. B. Kondratowiczowa	" "
"	14*	"	"	Domy drewniane	" "	" "
"	15*	"	"	Brama drewniana	" "	" "
6	16*	"	"	Dawne wójtowstwo	" "	" "
"	17*	"	"	Dom z podcieniem	fol. M. Wisznicki	T-wa Krajoznawcz.
7	18	Włodowice	"	Kościół paraf. św. Bartłomieja z 1703 r.	fol. z „Monografii Kościołów“	T. O. n. Z. P.
"	19	Żarki	"	Kościółek św. Barbary	" " "	" "
8	20*	Wojkowice	"	Furta domu drewnianego	fol. B. Kondratowiczowa	" "
"	21*	Włodowice	"	Fragment podcienia	fol. O. Sosnowski	O. Sosnowskiego
"	22*	Modrzejów	"	Słup podcieniowy z zastrzałami	fol. B. Kondratowiczowa	T. O. n. Z. P.
"	23*	"	"	Szczegół podcienia	" "	" "
9	24	Mrzygłód	"	Kościół paraf. Wniebowzięcia N. M. P.	fol. z „Monografii Kościołów“	" "
"	25	Niegowa	"	Kościół paraf. św. Mikołaja.	" " "	" "
"	26	Włodowice	"	Dom z podcieniem	rys. z fot. T-wa Krajozn.	Archiwum Ikonogr.
10	27*	Siewierz	"	Domy z podcieniami	fol. Ł. Ostaszewski	T-wa Krajoznaw.
"	28*	"	"	Domy w rynku	fol. Al. Janowski	" "
"	29*	Malinowice	"	Dwór	fol. B. Kondratowiczowa	T. O. n. Z. P.
"	30	Smoleń	"	Dworek	fol. J. Dzierżanowski	" "
11	31*	Sławków	olkuski	Ratusz (ob. <i>przebudowany</i>) z drugiej połowy XVIII w.	fol. Al. Janowski	T-wa Krajoznaw.
12	32*	"	"	" " " " "	fol. O. Sosnowski	O. Sosnowskiego
13	33*	"	"	Plebania	fol. J. Dzierżanowski	T. O. n. Z. P.
"	34*	"	"	Dom miejski murowany	" "	" "
14	35*	"	"	Domy	" "	" "
"	36*	"	"	Zajazd z podcieniem	" "	" "
"	37*	"	"	Zajazd i domy podcieniowe	" "	" "
"	38*	"	"	Studnia w rynku	" "	" "
15	39*	"	"	Domy podcieniowe	" "	" "
"	40*	"	"	Domy drewniane	" "	" "
"	41*	"	"	Fragment domu podcieniowego	" "	" "
"	42*	"	"	Dom podcieniowy	" "	" "
16	43*	"	"	Stodoła	" "	" "
"	44*	Kromolów	"	Dwór	fol. Ł. Dobrzański	T-wa Fotograf.
17	45*	Pilica	"	Kościółek drewniany św. Piotra i Pawła,	fol. J. Wojciechowski	T. O. n. Z. P.
"	46*	"	"	Bóżnica [za miastem]	fol. Z. Skrobański	T-wa Krajoznaw.
18	47*	Olkusz	"	Dom	fol. O. Sosnowski	O. Sosnowskiego
"	48*	"	"	Domy w rynku	fol. Wł. Marconi	T. O. n. Z. P.
19	49*	Owczary	"	Chata	fol. Z. Kalinowski	" "
"	50	Klucze	"	Chata	fol. K. Kłos	" "
20	51	Raławice	"	Kościół paraf. Niepok. Pocz. N. M. P. z 1511 r.	fol. z „Monografi Kościołów“	" "
"	52*	Rodaki	"	Kościół filialny, św. Marcina, starożytny.	" " "	" "
21	53	Dłużec	"	Kościół, obecnie filialny, z XVII w., odnowiony w 1780 r.	" " "	" "

STR.	N ^o BIEŻ.	MIJESCOWOŚĆ	POWIAT	PRZEDMIOT	AUTOR	ZE ZBIORÓW
KRAKOWSKIE						
21	54*	Sąspów	olkuski	Kościół paraf., św. Katarzyny z 1760 r. z dzwonnica drewnianą	fol. z „Monografii Kościołów“	T. O. n. Z. P.
22	55*	Giebló	„	Kościół paraf. św. Jakóba z XII w., (zburzony i przebudowany w 1911 r.)	fol. O. Sosnowski	„ „
„	56*	„	„	„ „ „ „	„ „ „ „	„ „
23	57*	Smardzowice	„	Kościół dawn. paraf. św. Małgorzaty (ob. rozebrany) z 1571 r.	fol. z „Monografii Kościołów“	„ „
24	58*	„	„	„ „ „ „	fol. Z. Kalinowski	„ „
„	59	Skala	„	Kościół paraf. św. Mikołaja	fol. z „Monografii Kościołów“	„ „
„	60	„	„	Dzwonnica przy kościele paraf.	„ „ „ „	„ „
25	61	„	„	Dom miejski	rys. A. Głębockiego (z Tyg. Ilustr. 1881 r.)	Archiwum Ikonogr.
„	62	Chechło	„	Kościół paraf. (nieistniejący).	„ „ „ „	„ „ „ „
„	63	Jerzmanowice	„	Kaplica św. Jana Chrzciciela, z 1696 r.	fol. z „Monografii Kościołów“	T. O. n. Z. P.
„	64	Minoga	„	Fragment kościoła paraf. i dzwonnicy.	„ „ „ „	„ „
26	65	Szczekociny	włoszczowski	Dom miejski z podcieniem	rys. z fot. T. Wojny	Archiwum Ikonogr.
„	66	„	„	„ „ „ „	„ „ „ „	„ „
„	67*	„	„	Dom	fol. A. Badzian	T-wa Krajozn.
„	68*	Tęgobórz	„	Karczma	fol. T. Wojno	„ „
27	69*	Szreniawa	miechowski	Plebania	fol. K. Broniewski	T. O. n. Z. P.
„	70*	Niegardów	„	Plebania	fol. St. Thugutt	„ „
„	71*	Janowiczki	„	Dwór	fol. H. Poddębski	„ „
„	72*	Dalowice	„	Dwór z 1786 r.	fol. K. Kłos	„ „
28	73	„	„	Kościół filialny z 1652 r.	„ „ „ „	„ „
„	74*	Koniusza	„	Dzwonnica przy kościele paraf.	„ „ „ „	„ „
„	75	Uniejów	„	Kościół paraf. św. Wita	fol. z „Monografii Kościołów“	„ „
29	76	Siedliska	„	Kościółek filialny św. Krzyża	„ „ „ „	„ „
„	77*	Szreniawa	„	Kościół paraf. (nieistniejący) i plebania	rysunek nieznanego autora	„ „
30	78*	Słomniki	„	Dzwonnica drewniana (nieistniejąca)	rys. oryg. M. Wawrzeckiego	M. Wawrzeckiego
„	79*	„	„	Stary dworek	fol. T. Koszutski	T-wa Krajozn.
31	80	Wysocice	„	Kościół paraf. św. Mikołaja, z XII w.	fol. K. Broniewski	T. O. n. Z. P.
„	81	„	„	„ „ „ „	„ „ „ „	„ „
„	82	Prandocin	„	Dzwonnica przy kościele paraf.	„ „ „ „	„ „
„	83	Chodów	„	Kościół paraf. św. Jana Chrzcic., z 1723 r.	fol. z „Monografii Kościołów“	„ „
32	84*	Trzebinia	chrzanowski	Ulica z domami podcieniowemi	fol. T. Wiśniowski	„ „
„	85*	Kalwarja Zebrzydowska	krakowski	Domy drewniane w rynku	fol. niewiadomego autora	M. Wawrzeckiego
33	86*	Tyniec	„	Studnia drewniana w opactwie	fol. Z. Kalinowski	T. O. n. Z. P.
„	87*	Kraków	„	Stradom, dzwon. przy kośc. św. Katarzyny	rys. oryg. M. Wawrzeckiego z 1882 r.	M. Wawrzeckiego
„	88	„	„	Kruchta klasztorna „ „ (nieistniejąca)	„ „ „ „ z 1887 r.	„ „
„	89	„	„	Dworek za Wisłą	„ „ „ „ z 1887 r.	„ „
34	90*	„	„	Baszta muru obronnego na Kazimierzu	„ „ „ „ z 1887 r.	„ „
35	91*	„	„	Dworek na zboczach wawelsk. (nieistniejący)	„ „ „ „ z 1889 r.	„ „
„	92*	„	„	Stary dom podmiejski	fol. Z. Kalinowski	T. O. n. Z. P.
36	93	„	„	Zabudowania przy kościele św. Idziego	rys. oryg. M. Wawrzeckiego z 1887 r.	M. Wawrzeckiego
„	94	„	„	Dom bracki (nieistniejący) na pl. św. Ducha	„ „ „ „ z 1889 r.	„ „
„	95	„	„	Śpichlerz z XVI w. na podwórzu klasztoru Norbertanek na Zwierzyńcu	drzew. z rys. K. Brochockiego	T. O. n. Z. P.
„	96	„	„	Domek podmiejski	rys. oryg. M. Wawrzeckiego z 1889 r.	M. Wawrzeckiego
37	97*	„	„	Dworek	fol. B. Kondratowiczowa	T. O. n. Z. P.
„	98*	„	„	Dom przy ul. Krowoderskiej (nieistniejący)	rys. oryg. M. Wawrzeckiego z 1889 r.	M. Wawrzeckiego
„	99*	Chorowice	„	Chata	fol. S. Udziela	T-wa Pol. Szt. Stos.
„	100*	okol. Krakowa	„	Chata	fol. Ł. Dobrzański	T-wa Fotograf.
38	101*	Lanckorona	„	Domy w rynku	fol. R. Jakimowicz	T-wa Krajozn.
„	102*	Bolechowice	„	Zagrody wiejskie	fol. K. Kłos	T. O. n. Z. P.
39	103*	Bochnia	bocheński	Szyb drewniany „Campi“	rys. oryg. M. Wawrzeckiego z 1883 r.	M. Wawrzeckiego
„	104*	Lipnica Murowana	„	Kościółek św. Leonarda na cment. grzeb.	fol. A. Wislocki	S. Dobruchowskiego
40	105*	Wiśnicz	„	Domy drewniane (nieistniejące)	rys. oryg. J. Matejki (Tyg. Ill.)	Archiwum Ikonogr.

STR.	N ^o BIEŻ.	MIJSCOWOŚĆ	POWIAT	PRZEDMIOT	AUTOR	ZE ZBIORÓW
KRAKOWSKIE						
40	106*	Wiśnicz	bocheński	Domy drewniane podcieniowe	rys. oryg. J. Matejki (Tyg. Ill.)	Archiwum Ikonogr.
"	107*	"	"	Ulica	" " " "	" "
"	108*	"	"	Domy drewniane podcieniowe	" " " "	" "
41	109*	"	"	Domy podcieniowe	" " " "	" "
"	110*	"	"	Domy drewniane w rynku	" " " "	" "
42	111*	Bochnia	"	Dzwonnica drewniana	" " " "	" "
"	112*	Dębno	brzeski	Kościół paraf. z XV w.	" " " "	" "
43	113	Lazany	"	Kościół paraf. z XV w.	fol. niewiadomego autora	hr. Przewdzieckich
"	114*	Jurków	wielicki	Kaplica Przemienienia Pańskiego	fol. A. Wislocki	S. Dobruchowskiego
"	115*	Rabka	myślenicki	Kościół paraf. stary św. Magdaleny z XVII w.	" " " "	" "
44	116*	Limanowa	limanowski	Kościół paraf. (nieistniejący) z XVII w.	fol. T. Wiśniowski	T. O. n. Z. P.
"	117*	Libusza	gorlicki	Kościół paraf. z XV w.	fol. F. Wilczkowski	Związku stud. arch. we Lwowie
45	118*	Sękowa	"	Kościół paraf. stary z początku XVI w. (ob.	fol. A. Pirgo	" " "
"	119*	"	"	" " " [zniszczony]	" " "	" " "
46	120	Szymbark	"	Kościół paraf.	rys. oryg. M. Maszyńskiego	Archiwum Ikonogr.
"	121*	Biecz	"	Stare domy	rys. oryg. J. Matejki (Tyg. Ill.)	" "
"	122*	Żywiec	żywiecki	Kościół paraf. św. Krzyża z XVI w.	fol. J. Konopacki	J. Konopackiego
47	123*	Sucha	"	Dworek miejski	fol. B. Kondratowiczowa	T. O. n. Z. P.
"	124*	"	"	Kaplica z dzwonnica	" " "	" "
PODHALE						
48	125*	Maniowy	nowotarski	Kościółek cmentarny	fol. B. Kondratowiczowa	T. O. n. Z. P.
"	126*	"	"	Stodoła	" " "	" "
49	127	Czorsztyń	"	Kapliczka przydrożna	" " "	" "
"	128	Ciche	"	Kapliczka przydrożna	" " "	" "
"	129*	Czarny Dunajec	"	Kapliczka	" " "	" "
"	130*	Odroważ	"	Kapliczka	" " "	" "
50	131	Witów	"	Wieża, zastępująca dzwonnice	" " "	" "
"	132	Olcza	"	Kapliczka przydrożna	" " "	" "
"	133	Zakopane	"	Kapliczka przydrożna	fol. M. Bystydzieński	" "
"	134*	"	"	Kapliczka przydrożna	fol. B. Kondratowiczowa	" "
51	135*	"	"	Chata góralska	fol. J. Żylski	" "
"	136*	Poronin	"	Kościół paraf. św. Maryi Magdaleny z 1828 r.	fol. T. Wiśniowski	" "
52	137*	Łopuszna	"	Kościół św. Trójcy	fol. B. Kondratowiczowa	" "
"	138*	Ostrowsko	"	Kościół paraf. św. Michała z 1768 r.	" " "	" "
"	139*	Dębno	"	Kościół filjalny św. Michała	" " "	" "
"	140	"	"	Wejście do kruchty kościelnej	" " "	" "
53	141*	Harkłowa	"	Kościół paraf. Narodzenia N. M. P.	" " "	" "
"	142*	"	"	Bramka przy kościele	" " "	" "
"	143*	"	"	Kapliczka	" " "	" "
"	144*	Zakopane	"	Kościół paraf. stary z 1847 r.	fol. T. Wiśniowski	" "
54	145*	Waksmund	"	Dom	fol. B. Kondratowiczowa	" "
"	146	Ludźmierz	"	Lamus	" " "	" "
"	147	Tymbark	"	Budynek gospodarski	" " "	" "
55	148*	Muszyna	sądecki	Domy drewniane (nieistniejące)	rys. oryg. J. Matejki (Tyg. Ill.)	Archiwum Ikonogr.
"	149*	"	"	Domy podcieniowe (nieistniejące)	rys. oryg. L. Dębowskiego	hr. Przewdzieckich
56	150*	Granastów	spiski	Kościółek filjalny Niepok. Poczęcia N. M. P.	fol. F. Wilczkowski	Związku stud. arch. we Lwowie
"	151*	Twardoszyn	"	Kościółek drewniany na cment. grzeb.	" " "	" " "
57	152*	Łącko	Orawy	Budynek gospodarski	fol. B. Kondratowiczowa	T. O. n. Z. P.
"	153*	Piekielnik	"	Chata	" " "	" "
"	154*	Krzyworań	"	Chata	fol. J. Konopacki	J. Konopackiego
"	155*	Lewocza	"	Domy	fol. F. Wilczkowski	Związku stud. arch. we Lwowie
SANDOMIERSKIE						
58	156	Skalbmierz	pińczowski	Dawny ratusz	rys. oryg. M. Wawrzeńckiego z 1884 r.	M. Wawrzeńckiego
"	157*	Złota	"	Śpichrz drewniany z 1719 r.	fol. Z. Skrobański	T-wa Krajozn.
59	158*	Rogów	"	Kościół paraf. Nawiedz. N. M. P. z 1751 r.	rys. z fot. Z. Skrobańskiego	Archiwum Ikonogr.
"	159*	"	"	" " " "	" " "	" "

STR.	N ^o BIEŻ.	MIEJSCOWOŚĆ	POWIAT	PRZEDMIOT	AUTOR	ZE ZBIORÓW
SANDOMIERSKIE						
59	160*	Rogów	pińczowski	Kościół Nawiedz. N. M. P. 1751 r.	fol. Z. Skrobański	T-wa Krajozn.
"	161*	Zagość	"	Dzwonnica przy kościele paraf.	" "	" "
60	162*	Kurozwęki	stopnicki	Domy w rynku	fol. M. Wisznicki	" "
"	163*	Beszowa	"	Dzwonnica przy kościele paraf.	fol. S. Zaborowski	T. O. n. Z. P.
"	164*	Szczaworyż	"	Furta w ogrodzeniu kościelnym	fol. K. Klos	" "
61	165*	Dobrowoda	"	Kościół paraf. św. Maryi Magdaleny z XIV w. i dzwonnica	fol. J. Dziekoński	" "
62	166	Szaniec	"	Kościół paraf. Wniebowz. N. M. P. z końca XV w.	fol. S. Zaborowski	" "
"	167	Stróżyska	"	Fragment kościoła paraf. Wszystkich Świę- tych z XIV w.	" "	" "
63	168*	Mieronice	jędrzejowski	Kościół paraf. św. Jakóba z XV w.	fol. z „Monografii Kościołów“	" "
"	169*	Węgleszyn	"	Kościół paraf. św. Andrzeja z XIV w.	" " "	" "
"	170*	Mierzwin	"	Dzwonnica i kościół paraf.	" " "	" "
"	171	Nagłowice	"	Kościół paraf. św. Łukasza z 1734 r.	" " "	" "
64	172	Oksa	"	Kościół paraf. św. Mikołaja z 1570 r.	" " "	" "
"	173*	Małogoszcz	"	Kaplica cmentarna.	" " "	" "
"	174*	Wodzisław	"	Synagoga (dawniej zbór arjański)	fol. niewiadomego autora	T-wa Krajozn.
"	175	Miąsowa	"	Karczma	fol. M. Wisznicki	" "
65	176*	Bodzentyn	kielecki	Domy drewniane w rynku	" "	" "
"	177*	"	"	Domy w rynku i studnia drewniana	fol. K. Stefański	T. O. n. Z. P.
"	178	Karczówka	"	Fragment murów zewnętrznych klasztoru Kamedułów	fol. A. Skaczkowski	" "
"	179	św. Krzyż	"	Kapliczka przydrożna	fol. K. Stefański	" "
66	180	Ćmińsko	"	Kościół paraf. św. Trójcy z czasów gotyck.	fol. A. Skaczkowski	" "
"	181*	"	"	" " " "	" " "	" "
67	182*	Szydłowiec	koński	Domy podcieniowe	fol. O. Sosnowski	" "
"	183*	"	"	Brama	" "	" "
"	184*	"	"	Dom	fol. Wł. Marconi	" "
68	185*	"	"	Domy z podcieniami	fol. J. Kernbaumówna	" "
"	186*	"	"	Plebania	fol. H. Poddębski	" "
69	187*	"	"	Fragment miasteczka z widokiem na koś- ciół paraf.	fol. O. Sosnowski	O. Sosnowskiego
"	188*	"	"	Kościół paraf. św. Zygmunta z XV w. (ob. [zniszczony])	fol. H. Poddębski	T. O. n. Z. P.
"	189	Chlewiska	"	Dzwonnica przy kościele paraf.	rys. oryg. M Bystydzieńskiego	" "
70	190	Skotniki	"	Stary dwór z XVI w.	fol. St. Pronaszko	" "
"	191*	Czermno	"	Dwór	fol. K. Kulwieć	T-wa Krajozn.
71	192*	Mnin	"	Domek z podcieniem przy wjeździe do folwarku z pocz. XIX w.	fol. K. Stefański	T. O. n. Z. P.
"	193*	Przedbórz	"	Bóżnica drewniana	fol. T. Pycz	" "
72	194*	Miedzierz	"	Kościół stary paraf. św. Stanisława z XVII w.	fol. K. Stefański	" "
"	195*	"	"	" " " "	" " "	" "
73	196	Wielkowola	opoczyński	Dwór z pocz. XIX w.	" " "	" "
"	197	Przysucha	"	Stare domy	rys. Kędzierskiego (Tyg. Ill.)	Archiwum Ikonogr.
"	198*	Drzewica	"	Kościół paraf. św. Łukasza z połowy XV w., (przed przebudową)	fol. K. Stefański	T. O. n. Z. P.
74	199	Wsola	radomski	Kościół paraf. św. Bartłomieja	fol. J. Wojciechowski	" "
"	200*	Gródek	kozienicki	Zabudowania folwarczne	fol. T. Wiśniowski	" "
"	201	"	"	Dzwonnica przy kościele paraf.	fol. J. Wojciechowski	" "
75	202*	Regów	"	Kościół paraf. Przemienia Pańskiego	fol. O. Sosnowski	O. Sosnowskiego
"	203*	Trzebień	"	Śpichrz	fol. Z. Kalinowski	T. O. n. Z. P.
"	204	Tczów	"	Dzwonnica drewniana przy kościele paraf.	fol. J. Dziekoński	" "
76	205*	Janowiec	"	Brama cmentarna	fol. Z. Kalinowski	" "
"	206	Chybyce	ilżecki	Kościół paraf. św. Małgorzaty z drugiej połowy XIV w.	fol. J. Klos	" "
77	207	okolice Itży	"	Zagrody wiejskie	fol. K. Ettinger	T-wa Fotograf.
"	208*	Grabowiec	"	Dom z podcieniem	fol. O. Sosnowski	O. Sosnowskiego
"	209	Solec	"	Kościółek św. Barbary	fol. z „Monografii Kościołów“	T. O. n. Z. P.
"	210	Wielgie	"	Kościół paraf. św. Ciała Jezusowego	" " "	" "
78	211	Dorotka	"	Kaplica	" " "	" "
"	212	Lasocin	opatowski	Kościół paraf. św. Michała z XVII w.	" " "	" "
"	213*	Gliniany	"	Kościół paraf. św. Wojciecha z XVII w.	" " "	" "
79	214*	Gierczyce	"	Kościół paraf. św. Mikołaja z r. 1708	" " "	" "

STR.	N. BIEŻ.	MIEJSCOWOŚĆ	POWIAT	PRZEDMIOT	AUTOR	ZE ZBIORÓW
SANDOMIERSKIE						
79	215*	Gierczyce	opatowski	Dzwonnica przy kościele paraf.	fol. z „Monografii Kościołów“	T. O. n. Z. P.
”	216	Mikułowice	”	Kościół paraf. św. Wojciecha z r. 1363	” ” ”	” ”
”	217	”	”	” ” ” ”	” ” ”	” ”
80	218*	Opatów	”	Dom drewniany podcieniowy	fol. Z. Skrobański	T-wa Krajozn.
”	219*	okol. Opatowa	”	Zabudowania włościańskie	fol. H. Kaszubski	T-wa Fotogr.
”	220*	Łągów	”	Dom drewniany podcieniowy	fol. Z. Skrobański	T-wa Krajozn.
”	221*	”	”	Dom drewniany z podcieniem	” ” ”	” ”
81	222*	Sandomierz	sandomierski	Śpichrz (<i>nieistniejący</i>)	rys. or. Andriollego (Tyg. Ill.)	Archiwum Ikonogr.
”	223*	”	”	Dom murowany	rys. z fot. T-wa Krajozn.	” ”
”	224	Kleczanów	”	Kościół paraf. św. Stanisława	fol. z „Monografii Kościołów“	T. O. n. Z. P.
”	225	Wiśniowa	”	Kościół paraf. Przem. Pańsk. z XVII w.	” ” ”	” ”
82	226*	Olbierzowice	”	Kościół dawny paraf. św. Wawrzyńca z r. 1468	fol. niewiadomego autora	” ”
”	227	Kichary	”	Kaplica cmentarna	fol. z „Monografii Kościołów“	” ”
”	228	Koprzywnica	”	Kościół Cystersów, ob. paraf. św. Florjana z XIII w.	” ” ”	” ”
83	229	Sulisławice	”	Kościół dawny paraf. Narodzenia N. M. P. (<i>nieistniejący</i>)	” ” ”	” ”
”	230	Malice	”	Kościół paraf. Wniebowzięcia N. M. P.	” ” ”	” ”
”	231	Jankowice	”	Dzwonnica przy kościele paraf.	” ” ”	” ”
84	232*	Goźlice	”	Kościół paraf. Wniebowzięcia N. M. P.	” ” ”	” ”
”	233	Włostów	”	Kościół paraf. św. Jana Chrzciciela z XV w.	” ” ”	” ”
”	234	Zawichost	”	Kapliczka przydrożna	fol. K. Stefański	” ”
85	235	”	”	Ulica	” ” ”	” ”
”	236*	”	”	Rynek z karczmą podcieniową	fol. Ł. Dobrzański	T-wo Fotogr.
86	237	Staszów	”	Ratusz	fol. M. Wisznicki	T-wa Krajozn.
”	238*	”	”	Ulica Kościelna	” ” ”	” ”
87	239	Bogorya	”	Bóżnica z 1560 r.	fol. J. Krakowski	T. O. n. Z. P.
”	240*	Ossolin	”	Śpichrz	fol. Wł. Marconi	” ”
LUBELSKIE						
88	241	Biłgoraj	biłgorajski	Dom podcieniowy	rys. oryg. M. Bystydzieńskiego	” ”
”	242	Boby	janowski	Kościół paraf. Nawiedzenia N. M. P. z 1775 r.	fol. J. Dziekoński	” ”
89	243	Zaklików	”	Kościół paraf. św. Trójcy, średniowieczny, przebud. w 1608 r.	fol. K. Broniewski	” ”
”	244	Dzierżkowice	”	Kościół paraf. św. Stanisława z XVIII w. konsek. w 1751 r.	” ” ”	” ”
90	245*	Kazimierz D.	puławski	Domy miejskie	fol. T. Pycz	T. Pycza
”	246*	”	”	Domy w rynku	fol. Z. Kalinowski	T. O. n. Z. P.
91	247*	”	”	Domy w miasteczku	fol. St. Dzikowski	” ”
”	248*	”	”	Domy w miasteczku	fol. T. Pycz	T. Pycza
92	249*	”	”	Jatki drewniane	” ” ”	” ”
”	250*	”	”	Dworek	” ” ”	” ”
”	251*	”	”	Dom z attyką przy ul. Senatorskiej	fol. Z. Kalinowski	T. O. n. Z. P.
”	252*	”	”	Dom w rynku	fol. J. Lande	” ”
93	253*	Wąwolnica	”	Dom z podcieniem	fol. T. Pycz	T-wa Krajozn.
”	254*	Końskowola	”	Plebania z XVI w.	fol. J. Kłos	T. O. n. Z. P.
”	255*	”	”	Kościółek św. Anny z pocz. XVII w.	” ” ”	” ”
”	256*	”	”	” ” ” ”	” ” ”	” ”
94	257*	Godów	”	Dwór	fol. niewiadomego autora	T-wa Krajozn.
”	258*	ok. Bochatnicy	”	Wieś	fol. T. Pycz	T. O. n. Z. P.
95	259	Józefów	”	Dom z podcieniem	rys. oryg. T-wa Krajozn.	Archiwum Ikonogr.
”	260*	”	”	Rynek z domami podcien. (<i>ob. spalony</i>)	fol. niewiadomego autora	T-wo Krajozn.
96	261	Garbów	”	Kościół stary paraf. z dzwonnica drewn.	fol. J. Dziekoński	T. O. n. Z. P.
”	262	”	”	Kościół stary paraf. św. Wojciecha z XVII wieku, powiększony w 1731 r.	” ” ”	” ”
”	263	”	”	” ” ” ”	” ” ”	” ”
97	264*	”	”	Śpichrz	rys. oryg. Z. Kamińskiego	” ”
”	265*	Głusk	”	Dawny ratusz (obecnie karczma)	fol. St. Szyller	” ”
”	266*	Biskupice	”	Probstwo	fol. T. Wiśniowski	” ”
”	267*	Lublin	”	Domy przy kościele zamkowym św. Trójcy (<i>nieistniejące</i>)	rys. oryg. A. Tyzenhansówny	hr. Przeździeckich
98	268*	Łysobyki	”	Kościół dawny paraf. św. Trójcy, z pocz. XVII w.	fol. T. Wiśniowski	T. O. n. Z. P.

STR.	Nr BIEŻ.	MIJSCOWOŚĆ	POWIAT	PRZEDMIOT	AUTOR	ZE ZBIORÓW
LUBELSKIE						
98	269*	Parczew	włodawski	Dzwonnica z XV w. przy kościele paraf.	fot. J. Kłos	T. O. n. Z. P.
99	270*	Sosnowica	"	Dwór z 1723 r. (spalony w sierpniu 1915 r.)	" "	" "
100	271	"	"	Pawilon dworu, z 1762 r.	" "	" "
"	272*	Czerniejów	chełmski	Dwór	fot. E. Jankowski	" "
"	273	"	"	Kościół paraf. św. Wawrzyńca, z początk. XVII w.	rys. z fot. E. Jankowskiego	Archiwum Ikonogr.
101	274*	okol. Hrubiesz.	hrubieszowski	Cerkiewka	fot. S. Czuprykowski	T. O. n. Z. P.
"	275	Tomaszów	tomaszowski	Dzwonnica przy kościele paraf.	rys. oryg. M. Bystydzieńskiego	" "
102	276*	Horoszczyce	hrubieszowski	Cerkiewka	fot. S. Czuprykowski	" "
"	277	okol. Zamościa	zamojski	"	fot. niewiadomego autora	" "
103	278	" "	"	"	fot. niewiadomego autora	" "
"	279*	Łabunie	"	Bramka w ogrodzeniu kościoła paraf.	fot. S. Jasiński	" "
"	280*	Goraj	"	Domy podcieniowe w rynku	fot. niewiadomego autora	T-wa Krajozn.
104	281	"	"	Dom miejski	rys. z fot. T-wa Krajozn.	Archiwum Ikonogr.
"	282	"	"	Dom miejski	" " " "	" " "
"	283*	Szewnia	"	Dzwonnica	fot. niewiadomego autora	T-wa Krajozn.
RUŚ CZERWONA						
105	284*	Lonie	przemysłański	Dzwonnica	fot. J. Konopacki	T. O. n. Z. P.
"	285*	Gologóry	złoczowski	Dzwonnica	" "	" "
106	286*	Podhorce	"	Zajazd	" "	" "
"	287*	Zaleszczyki	zaleszczycki	Najstarszy dom	fot. niewiadomego autora	T-wa Krajozn.
107	288*	Drohobycz	drohobycki	Cerkiewka św. Krzyża	F. Wilczkowski	Związku stud. arch. we Lwowie
"	289*	Wojniłów	kałuski	Cerkiewka	"	" " "
108	290*	Kałakarówka	skałacki	Cerkiewka	"	" " "
"	291*	Skałat-Miodob.	"	Domy podcieniowe	"	" " "
"	292*	Skałat	"	Domy podcieniowe	"	" " "
Ś L A S K						
109	293*	Proślice	kluczborski	Kościół parafialny	} Reprodukcje z dzieła Konwiarza: „Alt-Schlesien“	T. O. n. Z. P.
"	294*	Oleśno (Rosenberg)	olesiński	Kościół filialny		" "
"	295*	Czarnowas (Czarnowanz)	opolski	Kościółek cmentarny św. Anny		" "
"	296*	Muszkowice (Moschzenitz)	ziębicki	Kościół filialny		" "
110	297*	"	"	" "		" "
"	298*	Bukowa	kładzki	Kaplica		" "
"	299*	Niebozowe (Niebotschau)	raciborski	Kościół		" "
"	300*	Pniów	gliwicki	Kościół dawny paraf. z 1506 r.		" "
111	301*	Brzezinka (Bürgsdorf)	"	Brama cmentarna		" "
"	302*	Bytom	bytomski	Brama przy domu miejskim		rys. L. Niemojewskiego z fot. B. Kondratowiczowej
POZNAŃSKIE						
112	303*	Cichowo	kościański	Śpichrz	} fot. J. Kon reprodukcje z dzieła L. Durczykiewicza: „Dwory polskie w Poznańskim“	J. Kona
"	304*	Koszuty	średzki	Dwór z 1567 r.		D. Witke-Jeżewskie-
113	305	Mielęcin	kępiński	Dwór z 1786 r.		lgo
K U J A W Y						
113	306	Siniarzewo	nieszawski	Dwór	fot. J. Raczyński	T. O. n. Z. P.
114	307*	Bądkowo	"	Kościół paraf. św. Mateusza z XIV w.	fot. J. Wojciechowski	" "
"	308*	"	"	" "	" "	" "
"	309*	Włocławek	włocławski	Domy w rynku	fot. Z. Kalinowski	" "
115	310*	Brześć Kujaw.	"	Domy w rynku	" "	" "
"	311*	" "	"	Domy w rynku	fot. niewiadomego autora	" "
"	312*	" "	"	Rynek z ratuszem empirowym	fot. S. Czuprykowski	" "
"	313*	Kowal	"	Rynek	fot. Al. Janowski	T-wa Krajozn.
116	314*	okol. Chodcza	śłupecki	Chata	" "	" " "
"	315*	Słupca	"	Kościółek św. Leonarda, za miastem, z XVI w.	fot. J. Kłos	T. O. n. Z. P.

STR.	N ^o BIEŻ.	MIEJSCOWOŚĆ	POWIAT	PRZEDMIOT	AUTOR	ZE ZBIORÓW
K U J A W Y						
116	316*	Ostrowite	ślupecki	Kościół paraf. św. Szczepana z XVII w., przebudowany w XVIII w.	fol. J. Kłos	T. O. n. Z. P.
117	317*	Golina	koniński	Kościół paraf. św. Jakóba z 1767 r.	" "	" "
"	318*	"	"	Dzwonnica przy kościele paraf.	" "	" "
118	319	Kawnice	"	Kościół paraf. W. W. Świętych, z 1774 r.	" "	" "
"	320	"	"	" "	" "	" "
119	321	Boryslawice Kościelne	kolski	Kościół paraf. Wniebowzięcia N. M. P. z 1773 r.	fol. J. Lisiecki	" "
"	322*	Kowale Pańsk.	turecki	Dwór	fol. Fl. Piekarski	Prac. Etnologicznej Muz. Przem. i Roln.
K A L I S K I E						
120	323*	Rypinek	kaliski	Kościółek filialny św. Gotarda, starożytny (<i>rozebrany w 1910 r.</i>)	fol. K. Stefański	T. O. n. Z. P.
121	324	Rajsko	"	Kościół paraf. św. Mateusza	fol. J. Wojciechowski	" "
"	325	Burzenin	sieradzki	Kościół paraf. św. Wojciecha z 1642 r.	" "	" "
"	326*	"	"	Kaplica przy kościele paraf.	" "	" "
"	327	Złoczew	"	Kostnica przy kościele Bernardynów	fol. M. Boretti	" "
122	328*	"	"	Stara karczma	" "	" "
"	329*	Stolec	"	Kościół paraf. św. Wawrzyńca, z 1768 r. (<i>rozebrany</i>)	fol. St. Pronaszko	" "
123	330*	Brzeźnio	"	Plebania	fol. J. Kłos	" "
"	331*	Skomlin	wieluński	Stary lamus	fol. M. Boretti	" "
124	332*	"	"	Kościół parafialny św. Filipa i św. Jakóba z 1740 r.	" "	" "
"	333*	Kadłub	"	Kościół filialny św. Andrzeja	" "	" "
"	334*	"	"	" "	" "	" "
"	335	Wierzbie	"	Kościół filialny św. Leonarda	fol. J. Lisiecki	" "
125	336*	Rychłocice	"	Kościół fil. Zwiastowania N. M. P. z 1770 r.	fol. S. Czuprykowski	" "
"	337	"	"	" " " "	fol. J. Wojciechowski	" "
"	338	Mokrsko	"	Kościół parafialny św. Stanisława, średnio- wieczny, przebud. w 1626 r.	fol. J. Lisiecki	" "
"	339	Ożarów	"	Kościół paraf. św. Marji Magdaleny z 1742 r.	" "	" "
126	340*	"	"	Dwór	rys. oryg. Z. Kamińskiego	" "
127	341	"	"	"	fol. J. Lisiecki	" "
"	342	"	"	"	" "	" "
"	343	Ulesie	radomskowski	Dwór	fol. „Rembrandt“	" "
128	344*	Dąbrowa Ziel.	"	Kościół paraf. św. Jakóba z XVI w. (<i>cał- kowicie przebudowany w 1910 r.</i>)	fol. J. Nowicki	" "
129	345*	Gidle	"	Kościół dawny parafialny św. Magdaleny, z przełomu XV i XVI w.	fol. J. Kłos	" "
130	346*	Radomsko	"	Kościół farny (<i>rozebrany w 1876 r.</i>)	drzeworyt Wastkowskiego	Archiwum Ikonogr.
"	347	"	"	Kaplica św. Magdaleny	rys. oryg. M. Bystydzieńskiego	M. Bystydzieńskiego
131	348	"	"	"	fol. z „Monografii Kościołów“	T. O. n. Z. P.
"	349*	Jedno	"	Kościół paraf. W. W. Świętych z 1709 r.	fol. K. Stefański	" "
"	350*	"	"	Kapliczka przydrożna	fol. T. Wiśniowski	" "
"	351	Stobiecko	"	Dzwonnica przy kościele filialnym	" "	" "
132	352	"	"	Kościół filialny	" "	" "
"	353*	"	"	Chata	fol. K. Stefański	" "
"	354*	"	"	Obejście chaty	fol. T. Wiśniowski	" "
"	355*	"	"	Stodoła	" "	" "
133	356	Niedośpielin	"	Kościół paraf. św. Katarzyny z 1773 r.	fol. B. Kondratowiczowa	" "
"	357*	Przerąb	"	Chata z podcieniem	fol. T. Pycz	T-wa Krajozn.
"	358	Silniczka	"	Lamus	fol. K. Śliwiński	T. O. n. Z. P.
"	359	"	"	"	" "	" "
134	360*	Bąkowa Góra	"	Zagrody wiejskie	fol. F. Liszewski	T-wa Krajozn.
"	361*	Łęczna	piotrkowski	Lamus z XVIII w.	fol. K. Stefański	T. O. n. Z. P.
"	362	Nowa Wieś	"	Kaplica pocysterska	" "	" "
135	363*	Strońsko	łaski	Kościół paraf. św. Urszuli z XIII w. prze- budowany w 1726 r.	fol. J. Kłos	" "
"	364*	"	"	Kaplica z XVIII w. przy kościele paraf.	" "	" "
136	365*	Buczek	"	Kościół paraf. św. Jana Chrzciciela z pocz. XV w.	" "	" "
137	366	Mikołajewice	"	Kościół paraf. Narodz. N. M. P. z 1720 r.	fol. J. Dziekoński	" "
138	367*	Lutomiersk	"	Bóznica	fol. niewiadomego autora	" "

STR.	N ^o BIEŻ.	MIJSCOWOŚĆ	POWIAT	PRZEDMIOT	AUTOR	ZE ZBIORÓW
K A L I S K I E						
138	368	Lutumiersk	łaski	Bóżnica	fol. „Makart“ w Łodzi	T. O. n. Z. P.
„	369*	Rusiec	„	Kościół dawny paraf. Nawiedz. N. M. P. z XVII w. (rozebrany w 1911 r.)	fol. T. Wiśniowski	„ „
139	370*	Jeźów	brzeziński	Domy miejskie	fol. J. Wojciechowski	„ „
„	371*	„	„	Dom z rysiami	„ „	„ „
140	372*	Kazimierz n. Nerem	łódzki	Kościół dawny paraf. św. Jana Chrzyciela z 1632 r. (rozebrany w 1909 r.)	fol. J. Dziekoński	„ „
„	373	„	„	„	„ „	„ „
141	374	Chojny	„	Kościół paraf. św. Wojciecha	„ „	„ „
„	375*	Zgierz	„	Domy miejskie	fol. T. Wiśniowski	„ „
142	376*	„	„	Dom miejski	„ „	„ „
„	377*	„	„	Dom miejski	„ „	„ „
„	378*	Parzęczew	łęczycki	Bóżnica drewniana	fol. B. Kondratowiczowa	„ „
„	379*	Budzynek	„	Kościół filialny św. Jana Chrzyciela	„ „	„ „
143	380*	Tum	„	Dzwonnica przy kościele paraf.	fol. Ł. Dobrzański	T-wa Fotogr.
„	381	Łąkoszyn	kutnowski	Kościół paraf. św. Stanisława z 1758 r.	fol. J. Dziekoński	T. O. n. Z. P.
„	382*	Grochów	„	Dzwonnica przy kościele paraf.	rys. oryg. Z. Kamińskiego	„ „
R A W S K I E						
144	383*	Laszczyn	rawski	Chata z przyłapem	fol. B. Kondratowiczowa	„ „
„	384*	„	„	Chata z podcieniem	„ „	„ „
145	385*	„	„	Chata z podcieniem	„ „	„ „
„	386*	„	„	Chata z przyłapem	„ „	„ „
146	387	Lubochnia	„	Kościół paraf. Nawiedz. N. M. P. z XVII w.	fol. J. Dziekoński	„ „
„	388	„	„	Dzwonnica przy kościele paraf.	„ „	„ „
„	389*	Inowłódz	„	Dom drewniany	fol. Z. Kalinowski	„ „
„	390	Białynin	skierniewicki	Dzwonnica przy kościele paraf.	fol. K. Stefański	„ „
147	391*	„	„	Kościół paraf. św. Wawrzyńca z XVI w. (rozeb w 1908 r.)	„ „	„ „
„	392*	„	„	„ „ „	„ „	„ „
„	393*	„	„	„ „ „	„ „	„ „
148	394*	Brochów	sochaczewski	Kościół parafialny warowny, św. Rocha z 1561 r. (zburzony w 1915 r.)	fol. St. Zaborowski	„ „
149	395	Mistrzewice	„	Dzwonnica przy kościele paraf.	rys. oryg. M. Bystydzieńskiego	„ „
„	396*	Sochaczew	„	Dom miejski	fol. O. Sosnowski	O. Sosnowskiego
„	397*	Teresin	„	Kuźnia	fol. J. Nowicki	T. O. n. Z. P.
150	398*	Łowicz	łowicki	Domy miejskie	fol. O. Sosnowski	O. Sosnowskiego
„	399*	„	„	Domy na Nowym Rynku	„ „	„ „
151	400*	„	„	Dom na Nowym Rynku	fol. Al. Janowski	T-wa Krajozn.
„	401	„	„	Kościółek św. Leonarda, przbyterjum murowane z 1626 r. (zniszczony w 1915 r.)	fol. z „Monografii Kościołów“	T. O. n. Z. P.
152	402	Mąkolice	„	Kościół paraf. św. Wojciecha z 1444 r.	„ „ „	„ „
„	403	„	„	„ „ „	fol. J. Lisiecki	„ „
„	404	Sobota	„	Kościółek Przemienienia Pańskiego na cmentarzu grzeb.	fol. z „Monografii Kościołów“	„ „
„	405	Waliszew	„	Kościół paraf. Narodz. N. M. P. z 1766 r.	fol. J. Lisiecki	„ „
153	406	Bratkowice	„	Dom	fol. Al. Janowski	T-wa Krajozn.
„	407*	Łązniki	„	Chata z rysiami i przyźbą	„ „	„ „
„	408*	Strugienice	„	Chata	„ „	„ „
154	409	Pszczonów	„	Kaplica drewniana	fol. J. Dziekoński	T. O. n. Z. P.
„	410*	Okol. Łowicza	„	Stodoła	fol. St. Dzikowski	„ „
M A Z O W S Z E						
155	411*	Promna	grójecki	Karczma	fol. M. Wisznicki	T-wa Krajozn.
„	412*	Gruchonie	„	Ulica we wsi	fol. Bolcewicz	„ „
156	413*	Sobików	„	Dzwonnica przy kościele paraf.	fol. L. Sawicki	„ „
„	414*	Nadarzyn	bloński	Dom miejski	fol. O. Sosnowski	O. Sosnowskiego
„	415*	Piaseczno	warszawski	Dom miejski	fol. K. Stefański	T. O. n. Z. P.
157	416*	Warszawa	„	Dworek na Pradze	fol. Z. Kalinowski	„ „
„	417*	„	„	Gospoda rybacka na Solcu	„ „	„ „
„	418*	„	„	Dworek na Pradze	fol. O. Sosnowski	„ „
„	419*	„	„	Podwórze śpichrza	fol. St. Dzikowski	„ „
158	420*	„	„	Śpichrz drewniany (nieistniejący)	fol. O. Sosnowski	O. Sosnowskiego
159	421	„	„	Dworek na Szmulowiznie (nieistniejący)	„ „	T. O. n. Z. P.

STR.	N ^o BIEŻ.	MIEJSCOWOŚĆ	POWIAT	PRZEDMIOT	AUTOR	ZE ZBIORÓW
M A Z O W S Z E						
160	422*	Lipków	warszawski	Dwór z drugiej połowy XVIII w.	O. Sosnowski	O. Sosnowskiego
"	423*	Skolimów	"	Stodoła	" "	" "
161	424*	Górzno	garwoliński	Śpichrz	fot. F. Liszewski	T-wa Krajozn.
"	425*	"	"	Dzwonnica przy kościele paraf.	" "	" "
"	426*	Gończyce	"	Dzwonnica przy kościele paraf.	" "	" "
162	427	Oleksin	mińsko-maz	Kościół paraf. św. Aleksego	fot. J. Wojciechowski	T. O. n. Z. P.
"	428	Latowicz	"	Kościół paraf. św. Walentego z 1733 r.	fot. J. Dziekoński	" "
163	429	"	"	Dom podcieniowy	" "	" "
"	430*	Mładz	"	Szopa	fot. Z. Marcinkowski	T-wa Fotograf.
"	431*	Okol. Ceglowa	"	Chata	fot. H. Wińcza	T-wa Krajozn.
"	432	Glinianka	"	Chata	" "	" "
164	433*	Gwizdały	węgrowski	Chata	fot. J. Wojciechowski	T. O. n. Z. P.
"	434*	"	"	Chata	" "	" "
"	435*	"	"	Chata	" "	" "
"	436*	"	"	Chata	" "	" "
165	437*	Koszelanka	"	Chata	" "	" "
"	438*	"	"	Zabudowania gospodarskie	" "	" "
"	439*	Węgrów	"	Dom „gdański“	fot. T. Pycz	T-wa Fotograf.
"	440	Kamionna	"	Dwór	fot. J. Dziekoński	T. O. n. Z. P.
166	441*	Paplin	"	Brama wjazdowa do dworu (<i>spal. w 1915 r.</i>)	drzeworyt z „Kłosów“ 1868 r.	Archiwum Ikonogr.
"	442*	Wys. Mazow.	mazowiecki	Stara bóżnica (<i>nieistniejąca</i>)	rys. Z. Glogeraz „Kłosów“ 1878	" "
"	443*	Pietkowo	"	Lamus	drzeworyt z „Kłosów“ 1868 r.	" "
"	444*	Mazowsze	"	Chata	rys. oryg. nieznanego autora	S. Dyzmańskiego
167	445*	Kobylin	"	Gospoda proboszczowska	fot. T. Pycz	T. Pycza
"	446*	Pajewo	"	Chata	" "	" "
"	447*	Okol. Tykocina	"	Chata	" "	" "
"	448*	Radule	"	Chata szlachecka zagrodowego	" "	" "
168	449*	Pszczółczyn	"	Karczma z podcieniem	" "	" "
"	450*	Okol. Łomży	łomżyński	Lamusik	" "	" "
"	451*	Bystre	"	Chata	" "	" "
"	452*	Okol. Łomży	"	Chata	" "	" "
169	453*	Śniadowo	"	Bóżnica z XVII w.	fot. K. Kłos	T. O. n. Z. P.
170	454*	"	"	" "	" "	" "
"	455*	"	"	" "	" "	" "
171	456	Dylewo-Nowe	ostrolęcki	Śpichrz	fot. L. Sawicki	T-wa Krajozn.
"	457	Popiółki	kolneński	Chata	fot. A. Chętnik	" "
172	458*	Jedwabno	"	Bóżnica	fot. S. Zaborowski	T. O. n. Z. P.
"	459*	"	"	"	fot. T. Pycz	T. Pycza
"	460*	"	"	Kuźnia	" "	" "
"	461*	Okol. Jedwab.	"	Chata	" "	" "
173	462	Wąsosz	szczuczynski	Dzwonnica przy kościele paraf.	fot. S. Zaborowski	T. O. n. Z. P.
"	463	Przasnysz	przasnyski	Kaplica w ogrodzeniu cmentarza przy kościele pofranciszkańskim	fot. S. Pronaszko	" "
174	464*	Bątkowo	ciechanowski	Stary śpichrz	fot. S. Bogacki	" "
175	465*	Czerwińsk	płoński	Śpichrz	fot. T. Pycz	" "
"	466	Kroczewo	"	Kościół paraf. św. Jana	fot. J. Dziekoński	" "
"	467*	Nasielsk	pułtuski	Bóżnica (<i>rozebrana w 1880 r.</i>)	drzeworyt z „Kłosów“	Archiwum Ikonogr.
"	468*	Rybno	"	Chata	fot. Godlewska	T-wa Krajozn.
K A S Z U B Y						
176	469	Wdzydze	chojnicki	Chata wystawkowa	z rys. Fr. Bąkowskiego	T. O. n. Z. P.
"	470	Skórzewo	kartuski	Chata stuletnia	" "	" "
"	471*	Strzelin	pucki	Dom	rysun. St. Brukalskiego z fot. T-wa Krajozn.	" "
"	472	Sierakowice	kartuski	Kościół paraf. św. Marcina z 1820 r.	z rys. Fr. Bąkowskiego	" "
177	473	Kolano	"	Chata	fot. St. Thugutt	T-wa Krajozn.
"	474	Tuszkowy	kościerski	Chata z wystawkiem i przystawkami	fot. Al. Majkowski	" "
"	475	Męcikał	chojnicki	Wystawek chaty	" "	" "
"	476	Kaszuby	"	Podcienie chaty	" "	" "
P O D L A S I E						
178	477*	Biała-Radziwił.	białski	Domy miejskie	fot. niewiadomego autora	hr. Przeździeckich
"	478	"	"	Kapliczka	fot. J. T. Grotkowski	T-wa Fotograf.
"	479*	Witulín	"	Dzwonnica przy kościele paraf.	fot. T. Pycz	T. Pycza

STR.	N ^o BIEŻ.	MIEJSCOWOŚĆ	POWIAT	PRZEDMIOT	AUTOR	ZE ZBIORÓW
PODLASIE						
179	480*	Okolice Białej Radziwiłłow.	białski	Śpichrz	fol. T. Pycz	T. Pycza
"	481*	"	"	Kuźnia	"	"
180	482*	Mordy	siedlecki	Brama wjazdowa do dworu	drzeworyt Dyamentowskiego z „Kłosów“	Archiwum Ikonogr.
"	483*	Seroczyn	"	Kościół paraf. Nawiedz. N. M. P. z 1770 r.	rys. z fot. T-wa Krajozn.	"
181	484*	Ostrówki	sokołowski	Kościół paraf. z XVII w. przebudowany w 1743 r.	rys. z fot. K. Małagowski	T. O. n. Z. P.
"	485*	Bielsk	bielski	Ratusz z XV w., przebudowany w XVIII w.	fol. T. Pycz	T. Pycza
182	486*	Zabludów	białostocki	Bóznica	fol. K. Marconi	T. O. n. Z. P.
"	487	Telaki	sokołowski	Bóznica	fol. C. Domaniewski	"
183	488	"	"	"	"	"
"	489*	Stuzienniczna	augustowski	Kapliczka	z litografii M. Fajansa	Archiwum Ikonogr
"	490*	Sopoćkinie	"	Bóznica	fol. niewiadomego autora	T-wa Krajozn.
Ż M U J D Z						
184	491*	Kruki	szawelski	Dworek	fol. T. Pycz	T. Pycza
"	492*	Jurborg	rossieński	Bóznica	rys. S. M. Andriollego z „Tyg III.“ 1872 r.	Archiwum Ikonogr.
L I T W A						
185	493*	Wyłkowyszki	wyłkowyski	Dom	fol. T. Pycz	T. Pycza
"	494*	"	"	Dworek	"	"
186	495*	"	"	Dwór	"	"
"	496	Stracza	święciański	Dwór	fol. L. Chomiński	T. O. n. Z. P.
"	497	"	"	Świronek	"	"
187	498*	grodzieńskie	"	Stodoła	fol. T. Pycz	T. Pycza
"	499*	"	"	Lamusik dworski	"	"
188	500*	"	"	Lamusik gospodarski	"	"
"	501*	"	"	Kaplica na cmentarzu	"	"
189	502	Wołpa	grodzieński	Bóznica	fol. niewiadomego autora	T. O. n. Z. P.
"	503*	grodzieńskie	"	Chata	fol. T. Pycz	T. Pycza
190	504*	Suchowola	sokólski	Bóznica	fol. niewiadomego autora	Wł. Czekańskiego
"	505*	Gniezna	wołkowyski	Zajazd	fol. T. Pycz	T. Pycza
191	506*	Porozów	"	Dworek mieszczański	"	"
"	507*	Moczulna	"	Dwór	"	"
192	508*	Ostaszyn	nowogródzki	Kościół filialny z XVII w.	fol. J. Kwietniewski	J. Kwietniewskiego
"	509	Sienieżyce	"	Kaplica cmentarna	rys. oryg. M. Bystydzieńskiego	T. O. n. Z. P.
193	510	Tuhanowicze	"	Dwór	fol. M. Boretti	D. Witke-Jeżewskie-
"	511	Zaosie	"	Świronek	"	[go
"	512	Wsielub	"	Dom z podcieniem	"	"
"	513	Haciszcze	"	Kaplica cmentarna	"	"
194	514	Nowogródek	"	Rynek	fol. St. Jundziłł	T. O. n. Z. P.
"	515	Słonimskie	słonimski	Kaplica cmentarna	"	"
"	516	Rudnia	"	Świronek	"	"
195	517*	Mereczowsz.	"	Dwór	szych	D. Witke-Jeżewskie-
"	518*	Białowieża	prużański	Ulica we wsi	fol. T. Pycz	T. Pycza [go
W O Ł Y Ń						
196	519*	Lanckorona	kamieniecki	Bóznica	fol. Ł. Dobrzański	T-wa Fotogr.
"	520	Ostróg	ostrogski	Kościół św. Zofji z 1624 r.	fol. niewiadomego autora	T. O. n. Z. P.
197	521*	Ostropol	zwiahelski	Szkoła żydowska	rys. oryg. Owidzkiego	D. Witke-Jeżewskie-
P O D O L E						
"	522*	Smyków	dubieński	Stodoła	rys. oryg. Z. Badowskiego	J. Kwietniewskiego
198	523*	Kamieniec	kamieniecki	Dworek	fol. O. Sosnowski	O. Sosnowskiego
"	524*	Jarmolińce	płoskirowski	Dom	"	"
"	525*	Podole	"	Dom w miasteczku	fol. Ł. Dobrzański	T-wa Fotogr.
"	526	"	"	Dom w miasteczku	"	"
199	527*	"	"	Chata	"	"
"	528*	"	"	Chata	"	"
"	529*	"	"	Chata	"	"
"	530*	"	"	Chata	"	"
U K R A I N A						
200	531*	Ukraina	"	Chata	"	"
"	532*	Ryżawka	humański	Dwór	fol. O. Sosnowski	O. Sosnowskiego

WYKAZ ALFABETYCZNY MIEJSCOWOŚCI

Z OZNACZENIEM NUMERÓW ILUSTRACJI.

MIEJSCOWOŚĆ:	POWIAT:	№ ILUSTR.:	MIEJSCOWOŚĆ:	POWIAT:	№ ILUSTR.:
Bądkowo	nieszawski	307, 308.	Garbów	puławski	261, 262, 263, 264.
Bąkowa Góra	radomskowski	360.	Gidle	radomskowski	345.
Bątków	ciechanowski	464.	Gieblo	olkuski	55, 56.
Beszowa	stopnicki	163.	Gierczyce	opatowski	214, 215.
Biała Radziwiłłowska	białski	477, 478.	Glinianka	mińsko-mazowiecki	432.
" " (okolice)	"	480, 481.	Gliniany	opatowski	213.
Białowieża	prużański	518.	Głusk	lubelski	265.
Białynin	skierniewicki	390, 391, 392, 393.	Gniezna	wołkowyski	505.
Biecz	gorlicki	121.	Godów	puławski	257.
Bielsk	bielski	485.	Golina	koniński	317, 318.
Biłgoraj	biłgorajski	241.	Gologóry	złoczowski	285.
Biskupice	lubelski	266.	Gończyce	garwoliński	426.
Boby	janowski	242.	Goraj	zamojski	280, 281, 282.
Bochnia	bocheński	103, 111.	Goźlice	sandomierski	232.
Bochotnica (okolice)	puławski	258.	Górzno	garwoliński	424, 425.
Bodzentyn	kielecki	176, 177.	Grabowiec	iłżecki	208.
Bogorya	sandomierski	239.	Granastów	hrabstwo Spiskie	150.
Bolechowice	krakowski	102.	Grochów	kutnowski	382.
Boryslawice Kośc.	kolski	321.	Grodzieńskie		498, 499, 500, 501, 503.
Bratkowice	łowicki	406.	Gródek	kozienicki	200, 201.
Brochów	sochaczewski	394.	Gruchonie	grójecki	412.
Brześć Kujawski	włocławski	310, 311, 312.	Gwizdały	węgrowski	433, 434, 435, 436.
Brzezinka	gliwicki	301.	Haciszczce	nowogródzki	513.
Brzeźnio	sieradzki	330.	Harkłowa	nowotarski	141, 142, 143.
Buczek	łaski	365.	Horoszczyce	tomaszowski	276.
Budzynek	łęczycki	379.	Hrubieszowskie	hrubieszowski	274.
Bukowa	kładzki	298.	Ilża (okolice)	iłżecki	207.
Burzenin	sieradzki	325, 326.	Inowłódz	rawski	389.
Bystre	łomżyński	451.	Jankowice	sandomierski	231.
Bytom	bytomski	302.	Janowiczki	miechowski	71.
Cegłów (okolice)	mińsko-mazowiecki	431.	Janowiec	kozienicki	205.
Chechło	olkuski	62.	Jarmolińce	płoskirowski	524.
Chlewiska	koński	189.	Jedlni	radomskowski	349, 350.
Chodecz (okolice)	włocławski	314.	Jedwabno	kolneński	458, 459, 460.
Chodów	miechowski	83.	" (okolice)	"	461.
Chojny	łódzki	374.	Jerzmanowice	olkuski	63.
Chorowice	krakowski	99.	Jeżów	brzeziński	370, 371.
Chybice	iłżecki	206.	Józefów	puławski	259, 260.
Ciche	nowotarski	128.	Jurborg	rossieński	492.
Cichowo	kościański	303.	Jurków	brzeski	114.
Czarnowąż	opolski	295.	Kadłub	wieluński	333, 334.
Czarny Dunajec	nowotarski	129.	Kalwarya Zębrzydows.	krakowski	85.
Czeladź	będziński	8, 9, 10, 11, 12, 13, 14, 15, 16, 17.	Kałakarówka	skalacki	290.
Czermno	koński	191.	Kamieniec Podolski	kamieniecki	523.
Czerniejów	chelmski	272, 273.	Kamionna	węgrowski	440.
Czerwińsk	płoński	465.	Karczówka	kielecki	178.
Czorsztyn	nowotarski	127.	Kaszuby		476.
Ćmińsko	kielecki	180, 181.	Kawnice	koniński	319, 320.
Dalowice	miechowski	72, 73.	Kazimierz Dolny	puławski	245, 246, 247, 258, 249, 250, 251, 252.
Dąbrowa Zielona	radomskowski	344.	Kazimierz n. Nerem	łódzki	372, 373.
Dębno	brzeski	112.	Kichary	sandomierski	227.
Dębno	nowotarski	139, 140.	Kleczanów	sandomierski	224.
Dłużec	olkuski	53.	Klucze	olkuski	50.
Dobrowoda	stopnicki	165.	Kobylin	mazowiecki	445.
Dorotka	iłżecki	211.	Kolano	kartuski	473.
Drohobycz	drohobycki	288.	Koniusza	miechowski	74.
Drzewica	opoczyński	198.	Końskowola	puławski	254, 255, 256.
Dylewo Nowe	ostrołęcki	456.	Koprzywnica	sandomierski	228.
Dzierżkowice	janowski	244.			

MIEJSCOWOŚĆ:	POWIAT:	№ ILUSTR.:	MIEJSCOWOŚĆ:	POWIAT:	№ ILUSTR.:
Koszelanka	radzyński	437, 438.	Mrzyglód	będziński	24.
Koszuty	średzki	304.	Mstów	częstochowski	6.
Kowal	włocławski	313.	Muszkowice	ziębicki	296, 297.
Kowale Pańskie	turecki	322.	Muszyna	sądecki	148, 149.
Kraków	krakowski	87, 88, 89, 90, 91, 92, 93, 94, 95, 96, 97, 98.	Nadarzyn	błoński	414.
„ (okolice)	„	100.	Nagłowice	jędrzejowski	171.
Kroczewo	pioński	466.	Nasielsk	pultuski	467.
Kromolów	olkuski	44.	Niebóczowe	raciborski	299.
Kruki	szawelski	491.	Niedośpielin	radomskowski	356.
Krzyworań	kossowski	154.	Niegardów	miechowski	70.
Św. Krzyż	kielecki	179.	Niegowa	będziński	25.
Kurozwęki	stopnicki	162.	Nowa Wieś	piotrkowski	362.
Lanckorona	krakowski	101.	Nowogródek	nowogródzki	514.
Lanckorona	kamieniecki	519.	Odrował	nowotarski	130.
Lasocin	opatowski	212.	Oksa	jędrzejowski	172.
Latowicz	mińsko-mazowiecki	428, 429.	Olbierzowice	sandomierski	226.
Lewocza	hrabstwo Spiskie	155.	Olcza	nowotarski	132.
Libusza	gorlicki	117.	Oleksin	mińsko-mazowiecki	427.
Limanowa	limanowski	116.	Oleśno	olesiński	294.
Lipków	warszawski	422.	Olkusz	olkuski	47, 48.
Lipnica Murowana	bocheński	104.	Opatów	opatowski	218.
Lublin	lubelski	267.	„ (okolice)	„	219.
Lubochnia	rawski	387, 388.	Ossolin	sandomierski	240.
Ludźmierz	nowotarski	146.	Ostaszyn	nowogródzki	508.
Lutomiersk	łaski	367, 368.	Ostropol	zwiąhelski	521.
Łabunie	zamojski	279.	Ostrowite	ślupiecki	316.
Łagów	opatowski	220, 221.	Ostrowsko	nowotarski	138.
Łaszczyn	rawski	383, 384, 385, 386.	Ostróg	ostrogski	520.
Łazany	brzeski	113.	Ostrówki	sokołowski	484.
Łaźniki	łowicki	407.	Owczary	olkuski	49.
Łącko	orawski	152.	Ożarów	wieluński	339, 340, 341, 342.
Łąkoszyn	kutnowski	381.	Pajewo	mazowiecki	446.
Łęczna	piotrkowski	361.	Paplin	węgrowski	441.
Łomża (okolice)	łomżyński	450, 452.	Parczew	włodawski	269.
Łonie	przemysłański	284.	Parzęczew	łęczycki	378.
Łopuszna	nowotarski	137.	Piaseczno	warszawski	415.
Łowicz	łowicki	398, 399, 400, 401.	Piekielnik	orawski	153.
„ (okolice)	„	410.	Pietkowo	mazowiecki	443.
Lysobyki	łukowski	268.	Pilica	olkuski	45, 46.
Malice	sandomierski	230.	Pniów	gliwicki	300.
Malinowice	będziński	29.	Podhorce	złoczowski	286.
Małogoszcz	jędrzejowski	173.	Podole	525, 526, 527, 528, 529, 530.	
Maniowy	nowotarski	125, 126.	Popiółki	kolneński	457.
Mazowsze		444.	Poronin	nowotarski	136.
Mąkolice	łowicki	402, 403.	Porozów	wołkowyski	506.
Merczowszczyzna	śląski	517.	Prandocin	miechowski	82.
Męcikał	chojnicki	475.	Promna	grójecki	411.
Miąsowa	jędrzejowski	175.	Proślice	kluczborski	293.
Miedzierza	koński	194, 195.	Przasnysz	przasnyski	463.
Miełęczin	kępiński	305.	Przedbórz	koński	193.
Mieronice	jędrzejowski	168.	Przerąb	radomskowski	357.
Mierzwin	„	170.	Przyrów	częstochowski	1, 2, 3, 4.
Mikołajewice	łaski	366.	Przystajń	„	7.
Mikulowice	opatowski	216, 217.	Przysucha	opoczyński	197.
Minoga	olkuski	64.	Pszczonów	łowicki	409.
Mistrzewice	sochaczewski	395.	Pszczółczyn	mazowiecki	449.
Mładz	mińsko-mazowiecki	430.	Rabka	myślenicki	115.
Mnin	koński	192.	Raławice	olkuski	51.
Moczulna	wołkowyski	507.	Radomsko	radomskowski	346, 347, 348.
Modrzejów	będziński	22, 23.	Radule	mazowiecki	448.
Mokrsko	wieluński	338.	Rajsko	kaliski	324.
Mordy	siedlecki	482.	Regów	kozienicki	202.
			Rodaki	olkuski	52.

MIEJSCOWOŚĆ:	POWIAT:	№ ILUSTR.:	MIEJSCOWOŚĆ:	POWIAT:	№ ILUSTR.:
Rogów	pińczowski	158, 159, 160.	Telaki	sokołowski	487, 488.
Rudnia	śląski	516.	Teresin	sochaczewski	397.
Rusiec	łaski	369.	Tęgobórz	włoszczowski	68.
Rybno	pułtuski	468.	Tomaszów	tomaszowski	275.
Rychłocice	wieluński	336, 337.	Trzebień	kozienicki	203.
Rypinek	kaliski	323.	Trzebinia	chrzanowski	84.
Ryżawka	humański	532.	Tuhanowicze	nowogródzki	510.
Sandomierz	sandomierski	222, 223	Tum	łęczycki	380.
Sąspów	olkuski		Tuszkowy	kościerski	474.
Seroczyn	siedlecki	483.	Twardoszyn	orawski	151.
Sękowa	gorlicki	118, 119.	Tykocin (okolice)	mazowiecki	447.
Siedliska	miechowski	76.	Tymbark	nowotarski	147.
Sienieżyce	nowogródzki	509.	Tyniec	krakowski	86.
Sierakowice	kartuski	472.	Ukraina		531.
Siewierz	będziński	27, 28.	Ulesie	radomskowski	343.
Silniczka	radomskowski	358, 359.	Uniejów	miechowski	75.
Siniarzewo	nieszawski	306.	Waksmund	nowotarski	145.
Skalbmierz	pińczowski	156.	Waliszew	łowicki	405.
Skafa	olkuski	59, 60, 61.	Warszawa	warszawski	416, 417, 418, 419. 420, 421.
Skaląt	skalański	291, 292.	Wąsosz	szczuczyński	462.
Skolimów	warszawski	423.	Wąwolnica	puławski	253.
Skomlin	wieluński	331, 332.	Wdzydze	chojnicki	469.
Skotniki	koński	190.	Węgleszyn	jędrzejowski	169.
Skórzewo	kartuski	470.	Węgrów	węgrowski	439.
Sławków	olkuski 31, 32, 33, 34, 35, 36, 37, 38, 39, 40, 41, 42, 43.		Wielgie	iłżecki	210.
Słomniki	miechowski	78, 79.	Wielkowała	opoczyński	196.
Słonim (okolice)	śląski	515.	Wierzbie	wieluński	335.
Słupca	śląski	315.	Wiśnicz	bocheński	105, 106, 107, 108, 109, 110.
Smardzowice	olkuski	57, 58.	Wiśniowa	sandomierski	225.
Smoleń	olkuski	30.	Witów	nowotarski	131.
Smyków	dubieński	522.	Witulim	białski	479.
Sobików	grójecki	413.	Włocławek	włocławski	309.
Sobota	łowicki	404.	Włodowice	będziński	18, 21, 26.
Sochaczew	sochaczewski	396.	Włostów	sandomierski	233.
Solec	iłżecki	209.	Wodzisław	jędrzejowski	174.
Sopoćkinie	augustowski	490.	Wojkowice	będziński	20.
Sosnowica	włodawski	270, 271.	Wojniłów	kałuski	289.
Staszów	sandomierski	237, 238.	Wolpa	grodzieński	502.
Stobiecko	radomskowski 351, 352, 353, 354, 355.		Wsielub	nowogródzki	512.
Stolec	sicradzki	329.	Wsola	radomski	199.
Stracza	święciański	496, 497.	Wyłkowyszki	wyłkowyski	493, 494, 495.
Strońsko	łaski	363, 364.	Wysocice	miechowski	80, 81.
Stróżyska	stopnicki	167.	Wysokie Mazowieckie	mazowiecki	442.
Strugienice	łowicki	408.	Zabludów	białostocki	486.
Strzelin	pucki	471.	Zagość	pińczowski	161.
Studzienniczna	augustowski	489.	Zaklików	janowski	243.
Sucha	żywiecki	123, 124.	Zakopane	nowotarski	133, 134, 135, 144.
Suchowola	sokólski	504.	Zaleszczyki	zaleszczycki	287.
Sulisławice	sandomierski	229.	Zamość (okolice)	zamojski	277, 278.
Szaniec	stopnicki	166.	Zaósie	nowogródzki	511.
Szczaworyż	stopnicki	164.	Zawichost	sandomierski	234, 235, 236.
Szczekociny	włoszczowski	65, 66, 67.	Zgierz	łódzki	375, 376, 377.
Szewnia	zamojski	283.	Złoczew	sieradzki	327, 328.
Szreniawa	miechowski	69, 77.	Złota	pińczowski	157.
Szydłowice	koński 182, 183, 184, 185, 186, 187, 188.		Żarki	będziński	19.
Szymbark	gorlicki	120.	Żóraw	częstochowski	5.
Śniadowo	łomżyński	453, 454, 455.	Żywiec	żywiecki	122.
Tczów	kozienicki	204.			

SPIS AUTORÓW I ŹRÓDEŁ

Z OZNACZENIEM NUMERÓW ILUSTRACJI.

S. M. Andriolli	222, 492.	J. Kernbaumówna	185.	Teofil Pycz	193, 245, 248, 249, 250, 253, 258, 357, 439, 445, 446, 447, 448, 449, 450, 451, 452, 459, 460, 461, 465, 479, 480, 481, 485, 491, 493, 494, 495, 498, 499, 500, 501, 503, 505, 506, 507, 518.
Archiwum Ikonograf.	8, 9, 10, 11, 26, 65, 66, 158, 159, 223, 259, 273, 281, 282, 483.	Kędziński	197.	Jerzy Raczyński	306.
Zygmunt Badowski	522.	Juljusz Kłos	12, 206, 254, 255, 256, 269, 270, 271, 315, 316, 317, 318, 319, 320, 330, 345, 363, 364, 365.	„Rembrandt“	343.
A. Badzian	67.	Konrad Kłos	7, 50, 72, 73, 74, 102, 164, 453, 454, 455.	L. Sawicki	413, 456.
Franciszek Bąkowski	469, 470, 472.	Józef Kon	303.	Antoni Skaczkowski	178, 180, 181.
Stanisław Bogacki	464.	Br. Kondratowiczowa	13, 14, 15, 16, 20, 22, 23, 29, 97, 123, 124, 125, 126, 127, 128, 129, 130, 131, 132, 134, 137, 138, 139, 140, 141, 142, 143, 145, 146, 147, 152, 153, 356, 378, 379, 383, 384, 385, 386.	Zygmunt Skrobański	46, 157, 160, 161, 218, 220, 221.
Bolcewicz	412.	J. Konopacki	122, 154, 284, 285, 286.	Oskar Sosnowski	1, 3, 6, 21, 32, 47, 55, 56, 182, 183, 187, 202, 208, 396, 398, 399, 414, 418, 420, 421, 422, 423, 523, 524, 532.
M. Boretti	327, 328, 331, 332, 333, 334, 510, 511, 512, 513.	Konwiarz („Alt-Schlesien“)	293, 294, 295, 296, 297, 298, 299, 300, 301.	Kazimierz Stefański	177, 179, 192, 194, 195, 196, 198, 234, 235, 323, 349, 353, 361, 362, 390, 391, 392, 393, 415.
K. Brochocki	95.	T. Koszutski	79.	Stefan Szyller	265.
Kazimierz Broniewski	69, 80, 81, 82, 243, 244.	J. Krakowski	239.	K. Śliwiński	358, 359.
Stanisław Brukalski	471.	Kazimierz Kulwiec	191.	Stanisław Thugutt	70, 473.
Maksym. Bystydzieński	133, 189, 241, 275, 347, 395, 509.	Jan Kwietniewski	508.	A. Tyzenhauzówna	267.
A. Chętnik	457.	Jerzy Lande	252.	S. Udziela	99.
L. Chomiński	496, 497.	Juljan Lisiecki	321, 335, 338, 339, 341, 342, 403, 405.	Wastkowski	346.
Stefan Czuprykowski	274, 276, 312, 336.	F. Liszewski	360, 424, 425, 426.	Maryan Wawrzeńcki	78, 87, 88, 89, 90, 91, 93, 94, 96, 98, 103, 156.
L. Dębowski	149.	dr. Al. Majkowski	474, 475, 476.	T. Wilczkowski	117, 150, 151, 155, 288, 289, 290, 291, 292.
Lukasz Dobrzański	44, 100, 236, 380, 519, 525, 526, 527, 528, 529, 530, 531.	„Makart“ w Łodzi	368.	H. Wińcza	431, 432.
Czesław Domaniewski	487, 488.	Kaz. Małagowski	484.	A. Wisłocki	104, 114, 115.
L. Durczykiewicz	304, 305.	Z. Marcinkowski	430.	Teofil Wiśniowski	84, 116, 136, 144, 200, 266, 268, 350, 351, 352, 354, 355, 369, 375, 376, 377.
Dyamentowski	482.	Kaz. Marconi	486.	M. Wisznicki	17, 162, 175, 176, 237, 238, 411.
Józef Dziekoński	165, 204, 242, 261, 262, 263, 366, 372, 373, 374, 381, 387, 388, 409, 428, 429, 440, 466.	Wład. Marconi	48, 184, 240.	Jarosł. Wojciechowski	45, 199, 201, 307, 308, 324, 325, 326, 337, 370, 371, 427, 433, 434, 435, 436, 437, 438.
Juljusz Dzierżanowski	30, 33, 34, 35, 36, 37, 38, 39, 40, 41, 42, 43.	Marjusz Maszyński	120.	T. Wojno	68.
Stanisław Dzikowski	247, 410, 419.	Jan Matejko	105, 106, 107, 108, 109, 110, 111, 112, 121, 148.	Stefan Zaborowski	163, 166, 167, 394, 458, 462.
K. Ettinger	207.	„Monografia Kościołów w Król. Polsk.“	4, 5, 18, 19, 24, 25, 51, 52, 53, 54, 57, 59, 60, 63, 64, 75, 76, 83, 168, 169, 170, 171, 172, 173, 209, 210, 211, 212, 213, 214, 215, 216, 217, 224, 225, 227, 228, 229, 230, 231, 232, 233, 348, 401, 402, 404.	J. Żylski	135.
Zygmunt Gloger	442.	Lech Niemojewski	302.	Autorów niewiadom.	2, 77, 85, 113, 174, 226, 257, 260, 277, 278, 280, 283, 287, 311, 367, 441, 443, 444, 467, 477, 489, 490, 502, 504, 517, 520.
A. Głębocki	61, 62.	J. Nowicki	344, 397.		
Godlewska	468.	Ł. Ostaszewski	27.		
J. T. Grotkowski	478.	J. Owidzki	521.		
R. Jakimowicz	101.	Fl. Piekarski	322.		
E. Jankowski	272.	A. Pirgo	118, 119.		
Al. Janowski	28, 31, 313, 314, 400, 406, 407, 408.	H. Poddębki	71, 186, 188.		
S. Jasiński	279.	Stanisław Pronaszko	190, 329, 463.		
Stanisław Jundziłł	514, 515, 516.				
Zdzisław Kalinowski	49, 58, 86, 92, 203, 205, 246, 251, 309, 310, 389, 416, 417.				
Zygmunt Kamiński	264, 340, 382.				
H. Kaszubski	219.				

RYSUNEK OKŁADKI ZESZYTOWEJ WYKONAŁ ZYGMUNT KAMIŃSKI. UKŁAD ILUSTRACJI I STRON OPRACOWAŁA KOMISJA REDAKCYJNA T. O. N. Z. P. OKŁADKĘ TOMOWĄ ZAPROJEKTOWANO I WYKONANO U WŁ. ŁAZARSKIEGO. KLISZE WYTRAWIONO W ZAKŁADACH ART. GRAF. „HELIOS“ M. KAMOCKIEJ. POD KIERUNKIEM J. ZABŁOCKIEGO. ODBITO I ZBROSZUROWANO W TŁOCZNI WŁ. ŁAZARSKIEGO, POD KIERUNKIEM ZYGMUNTA ŁAZARSKIEGO. SKŁADAŁ WŁ. CHRAPKOWSKI. ODBIJALI: T. ŚWIĘTOŃSKI, S. ADAMCZYK I J. IWANICKI.

Geprüft und freigegeben durch die Kais. Deutsche Presseabteilung Warschau, den 5/X 1916. T. № 2908, Dr. 260.

Biblioteka Politechniki Krakowskiej



1000022116

Biblioteka Politechniki Krakowskiej

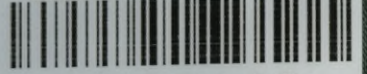

III-15143

Biblioteka Politechniki Krakowskiej



10000221116