

PLANY NA BUDOWĘ
SZEŚCIU WILLI
W NOWEJ-WSI

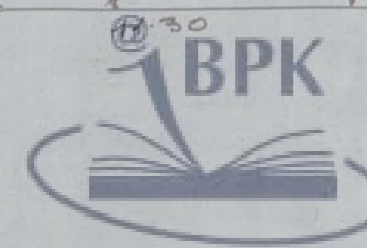

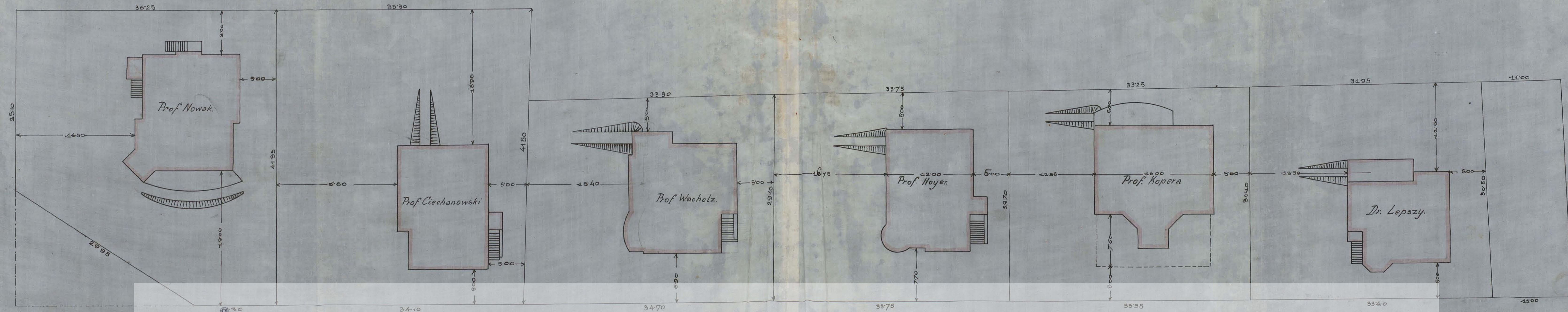

BIBLIOTEKA CYFROWA POLITECHNIKI KRAKOWSKIEJ

Projekt willi J. Wielm. Prof. Dra. Juliana Nowaka w Nowej-wsi.

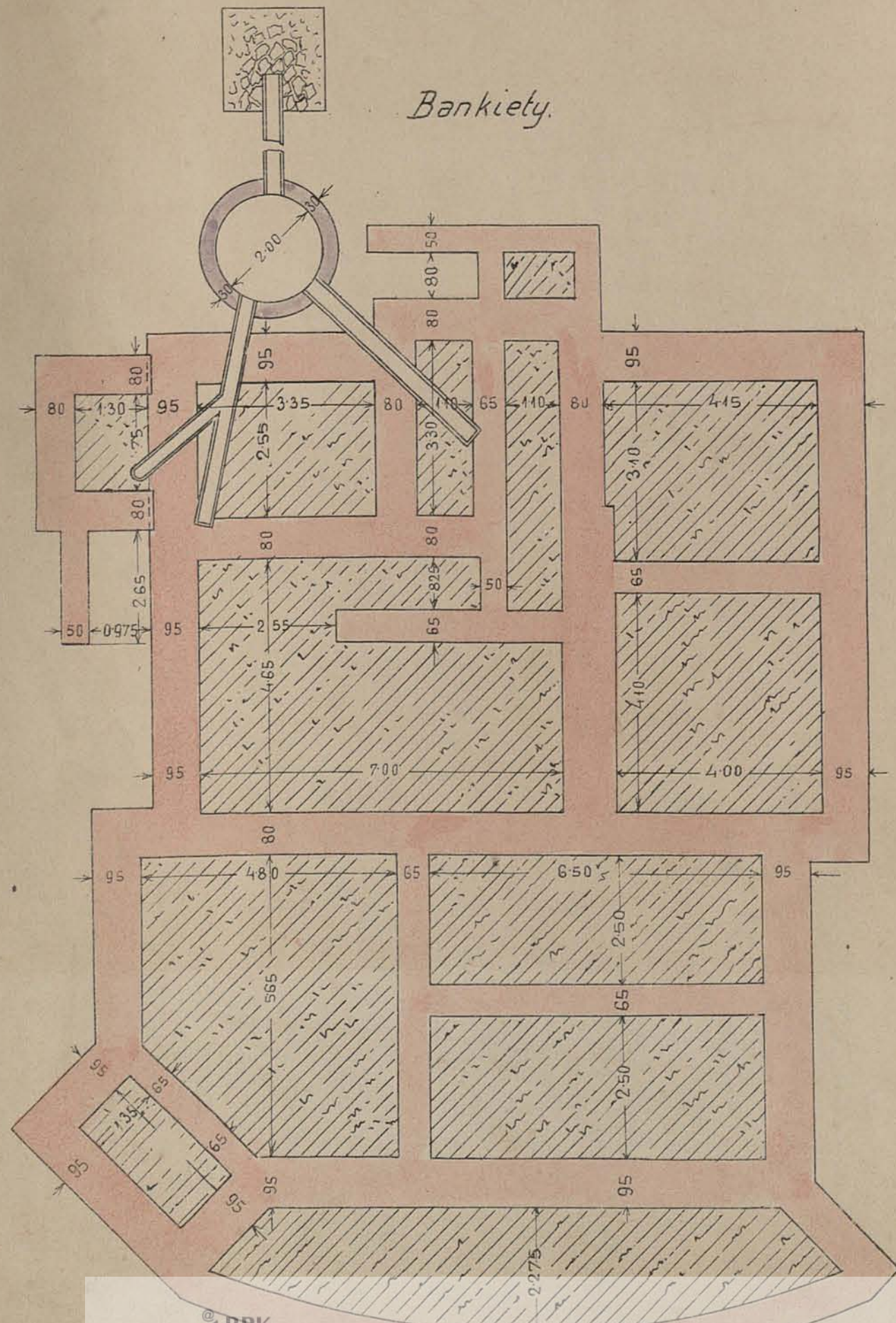

Sytuacja 1:250.

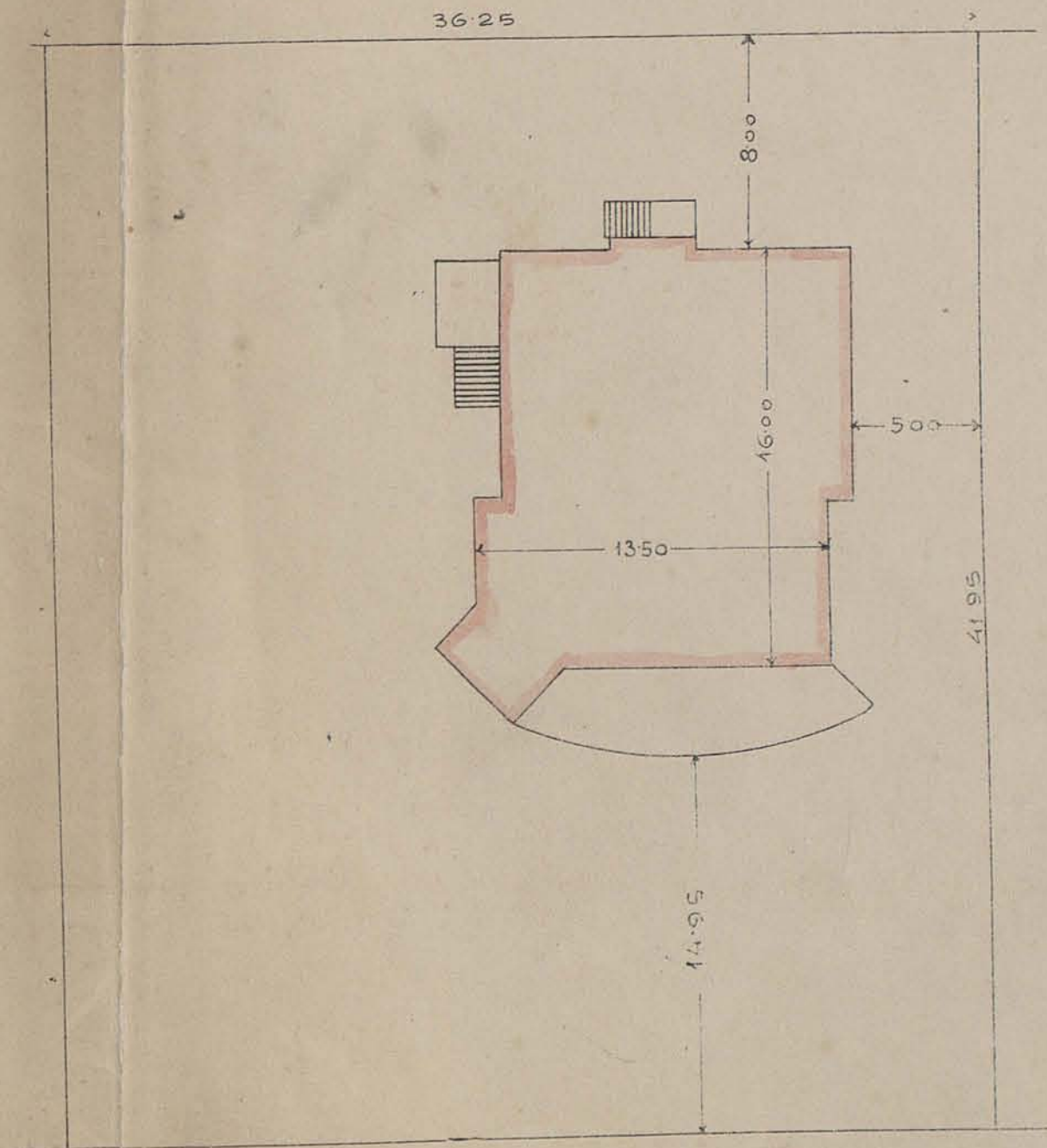

Kraków wsteczniu 1909.

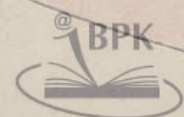

Nowak

Projekt willi dla I. Wielm. Prof. Dr. Juliana Nowaka w Nowej-wsi.

Sutereny.

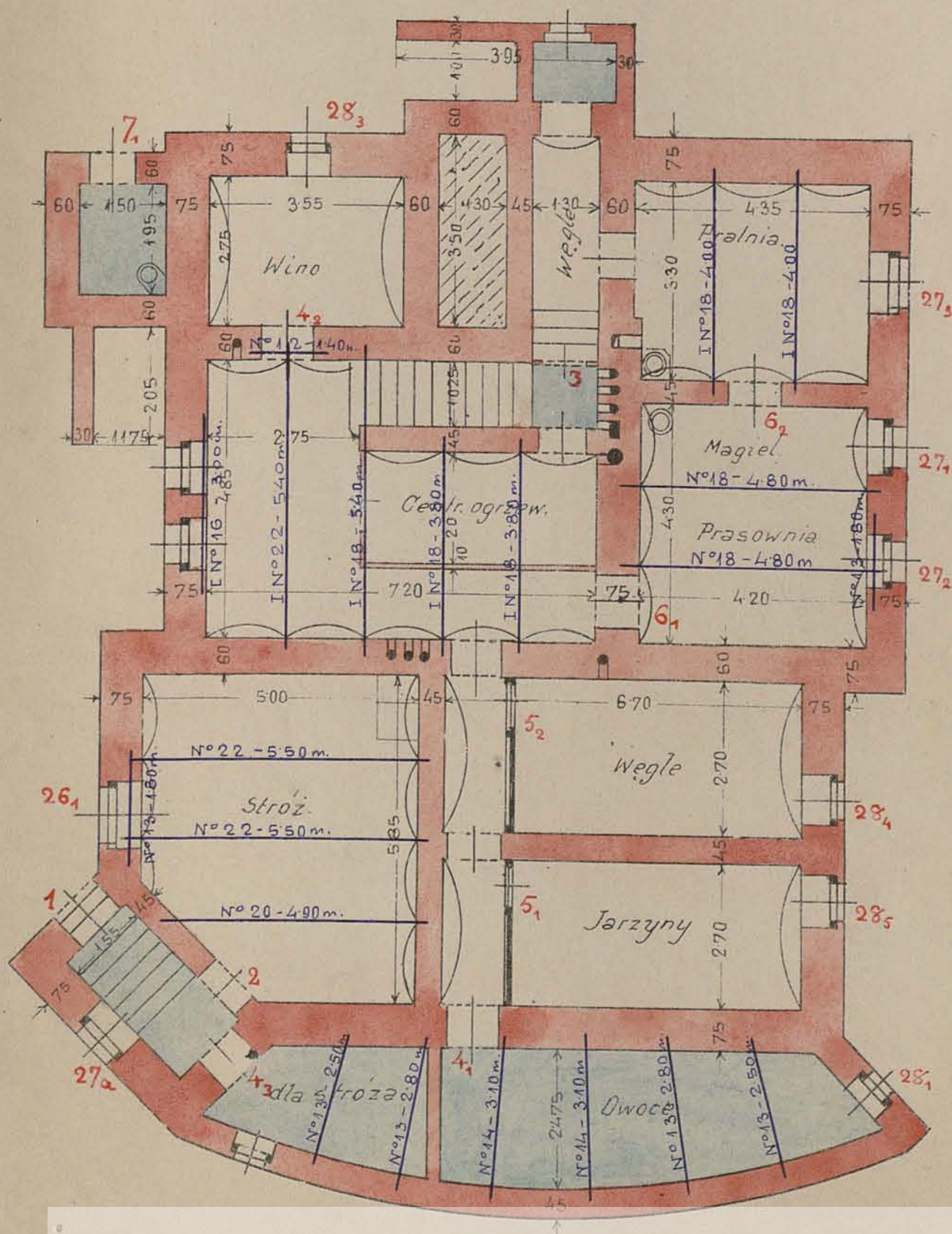

Poddasze.

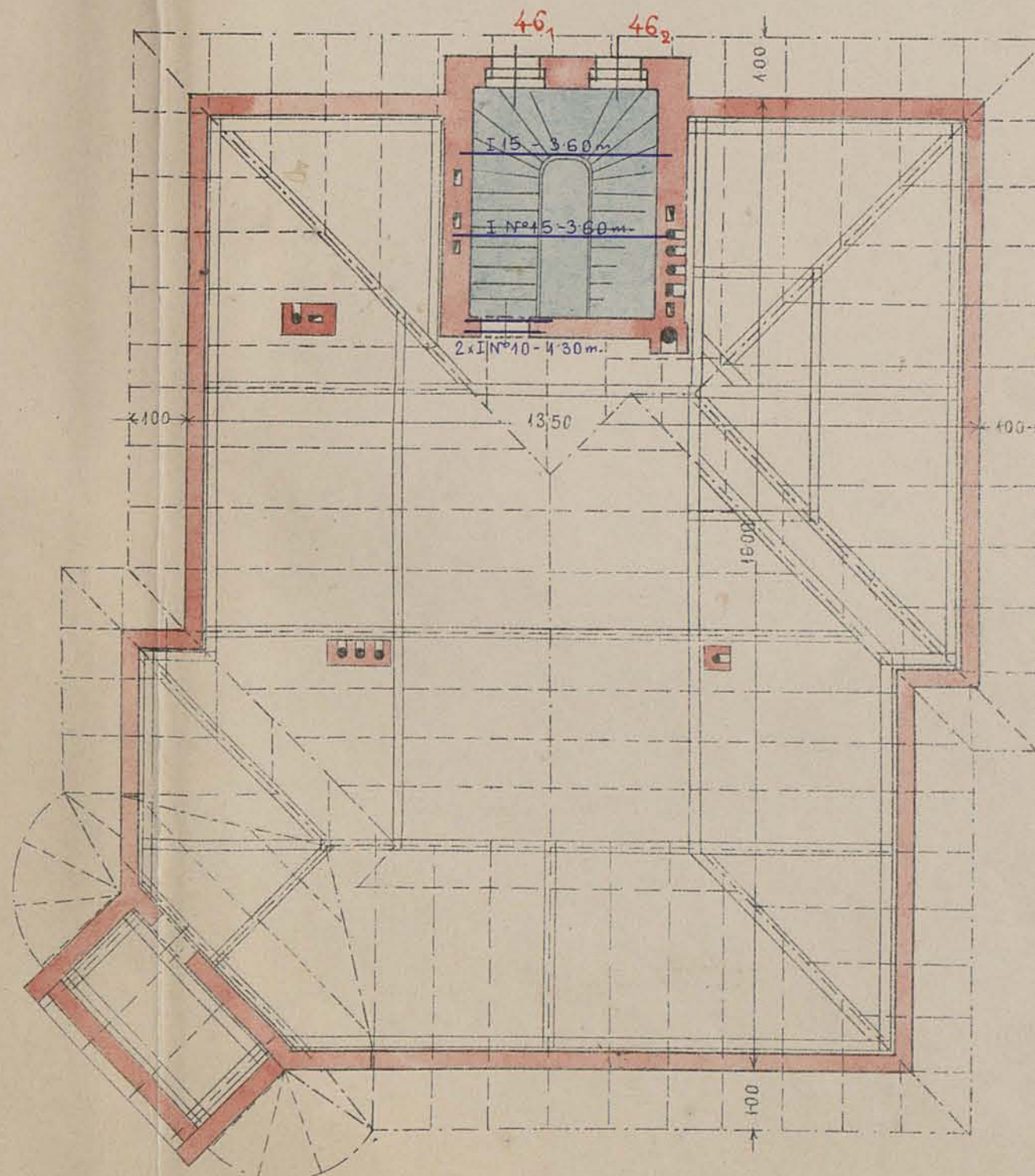

Podziałka 1:100.

Kraków wstyczniu 1909.



Geroy

Projekt willi dla E. Wielm. Prof. Dr. Juliana Nowaka w Nowej-wsi.

Przyziom.

I piętro

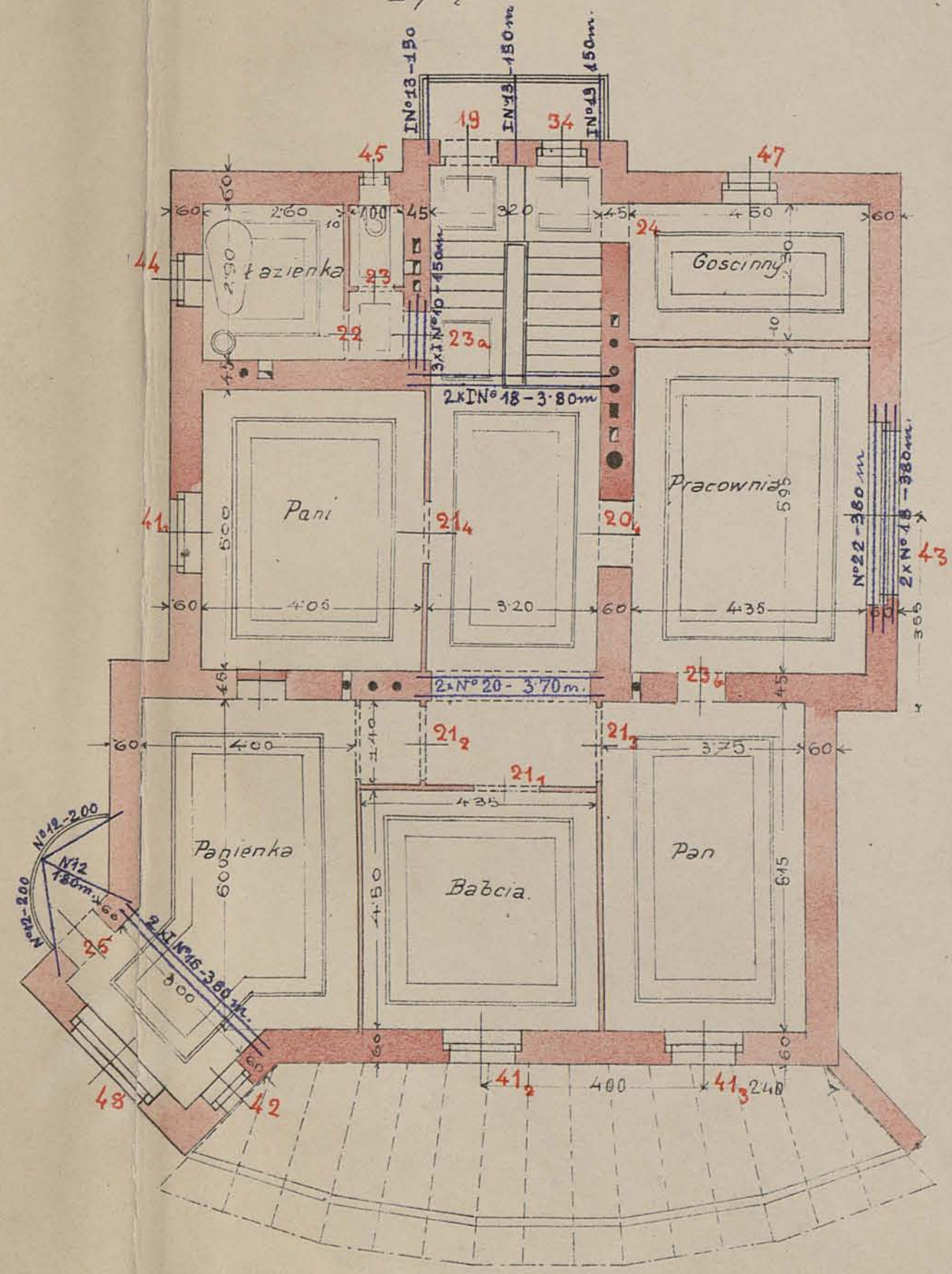
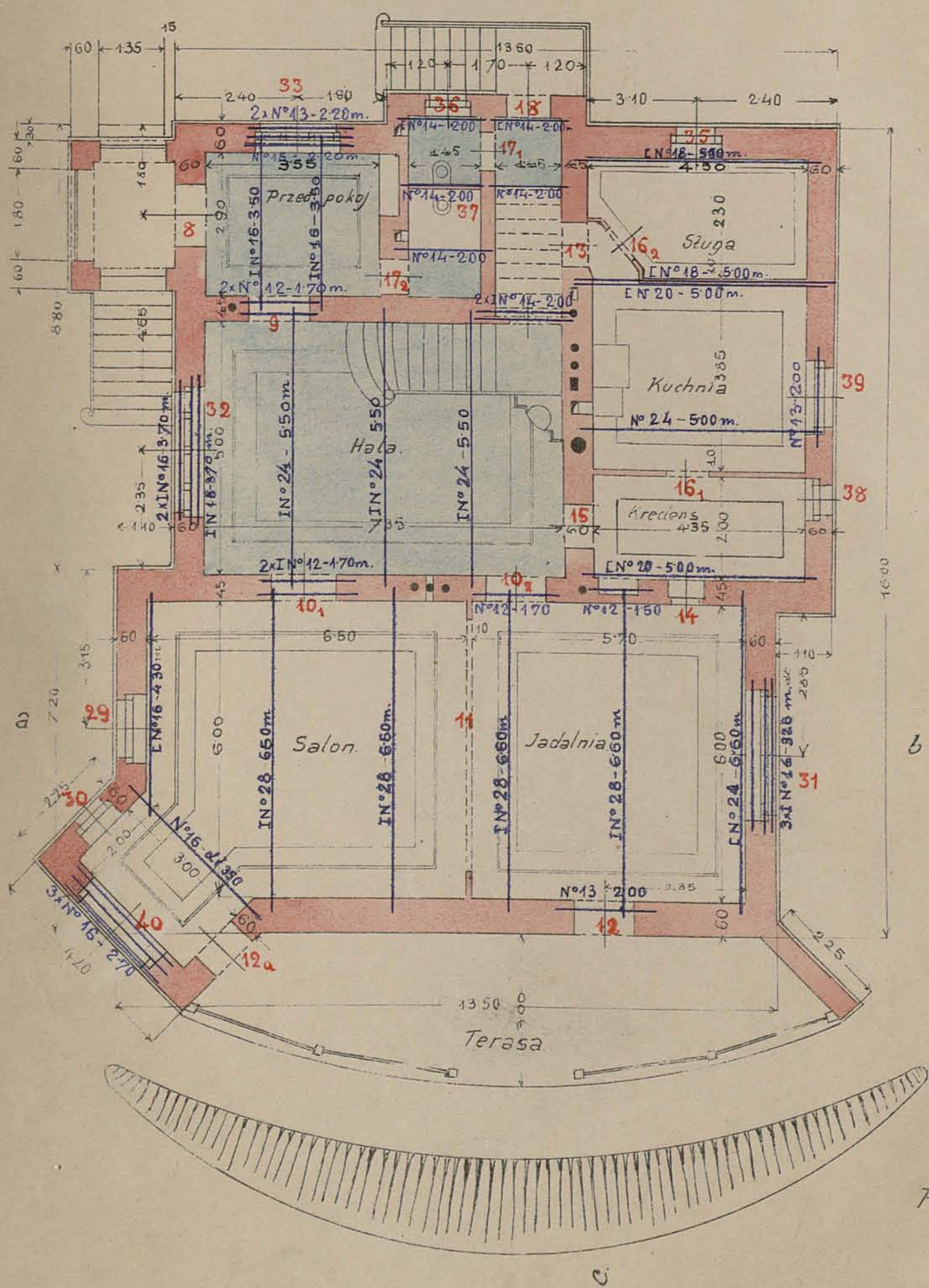

Podziatka 1:200.

Krakow wsteczni 1909.

Decor



Projekt willi J. Wielm. Prof. Dra. Juliana Nowaka w Nowej-wsi.

Przekrój a-b.

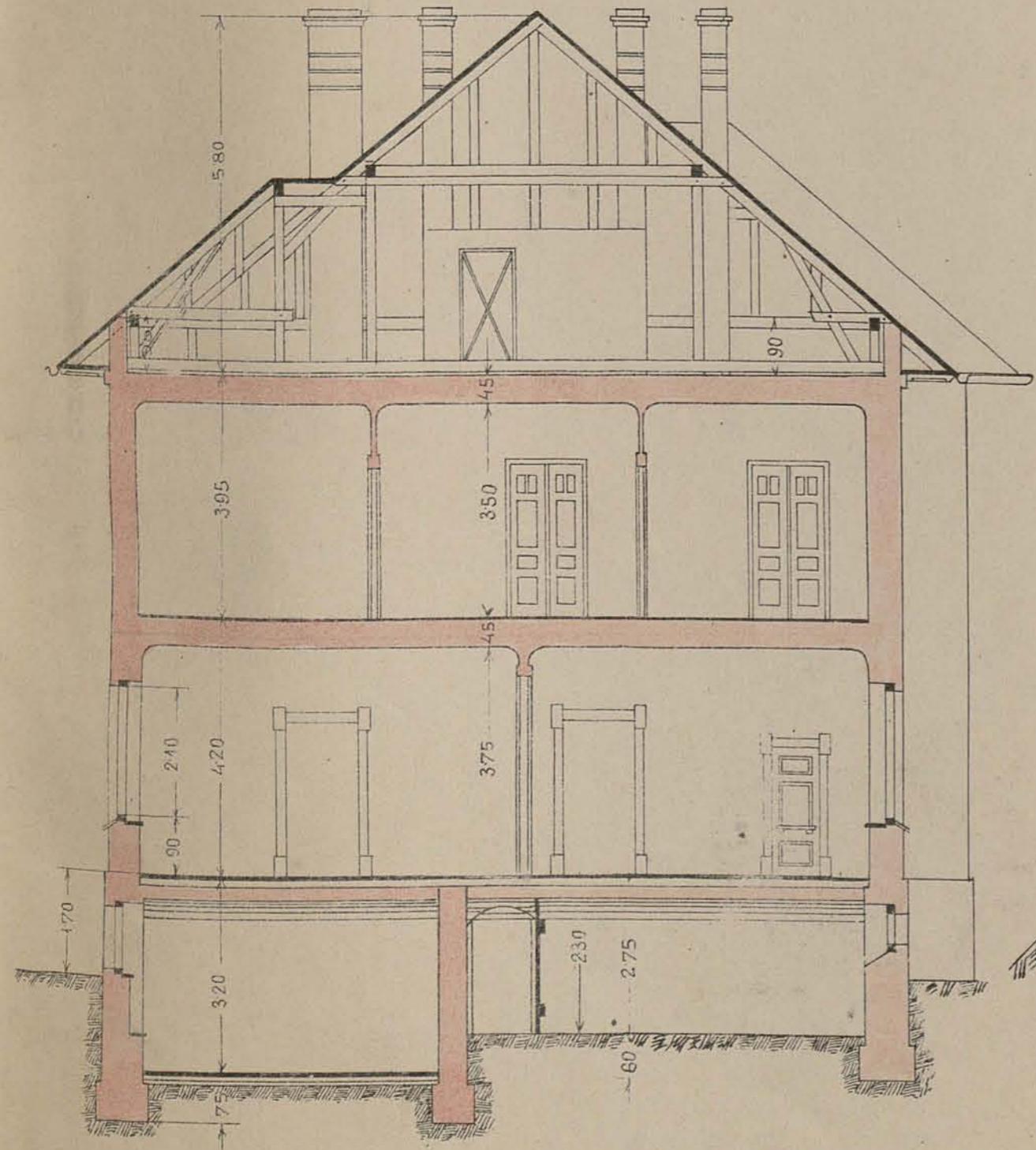

Przekrój c-d

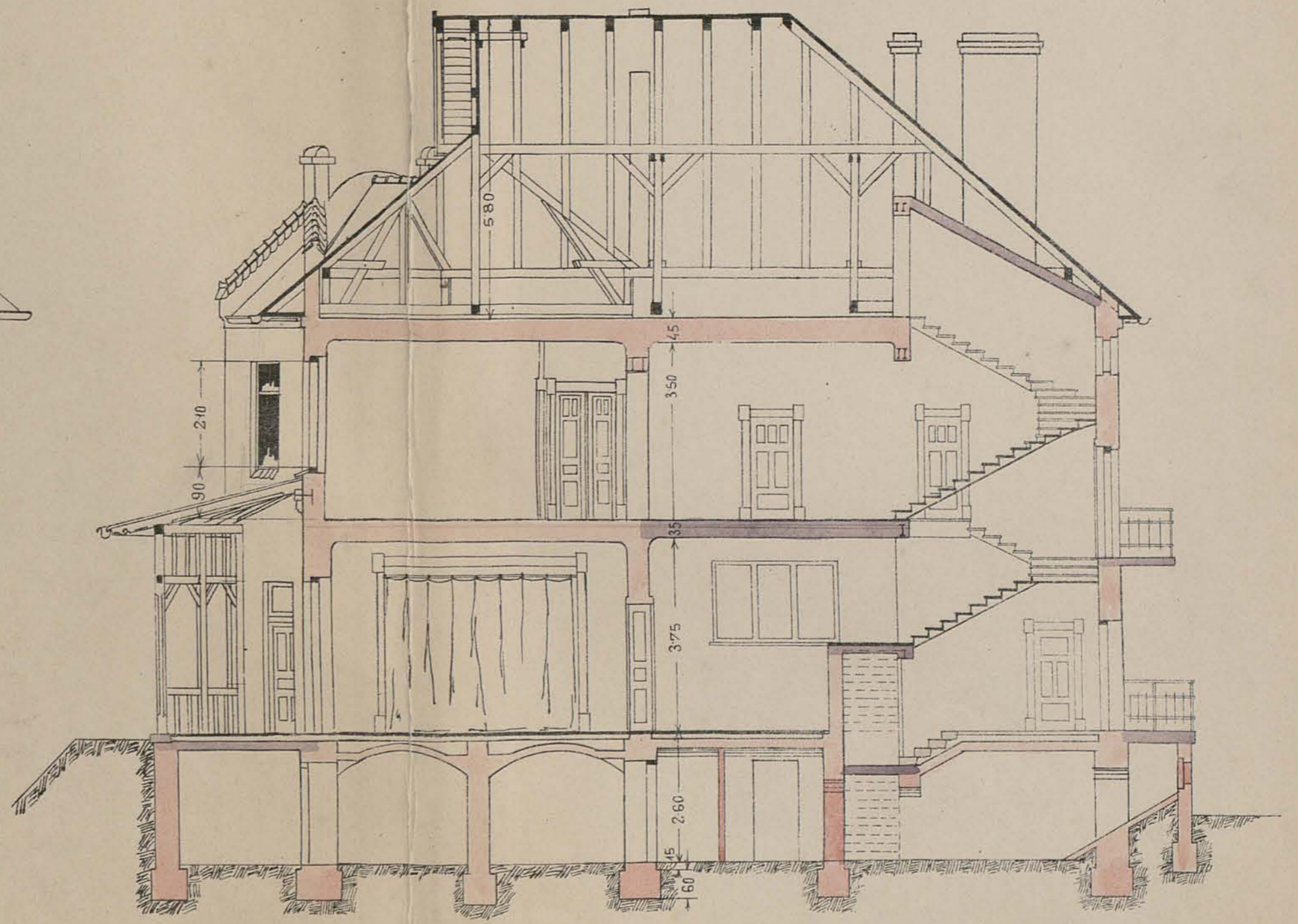

Podziałka 1:100.

Kraków wstyczniu 1909.

Perzaj



Projekt wili dla E. Wielm. Prof. Dr. Juliana Nowaka w Nowej-wsi.

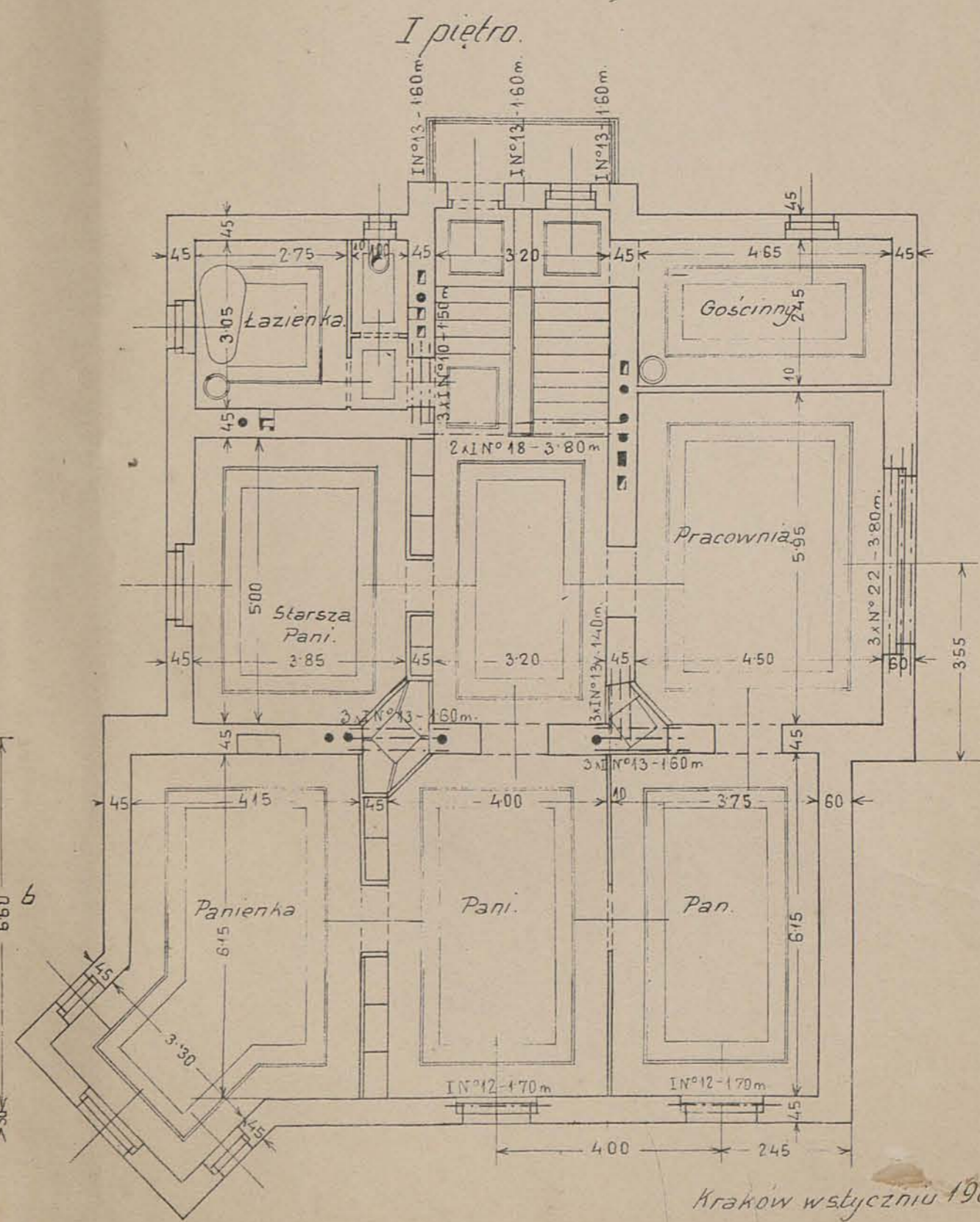
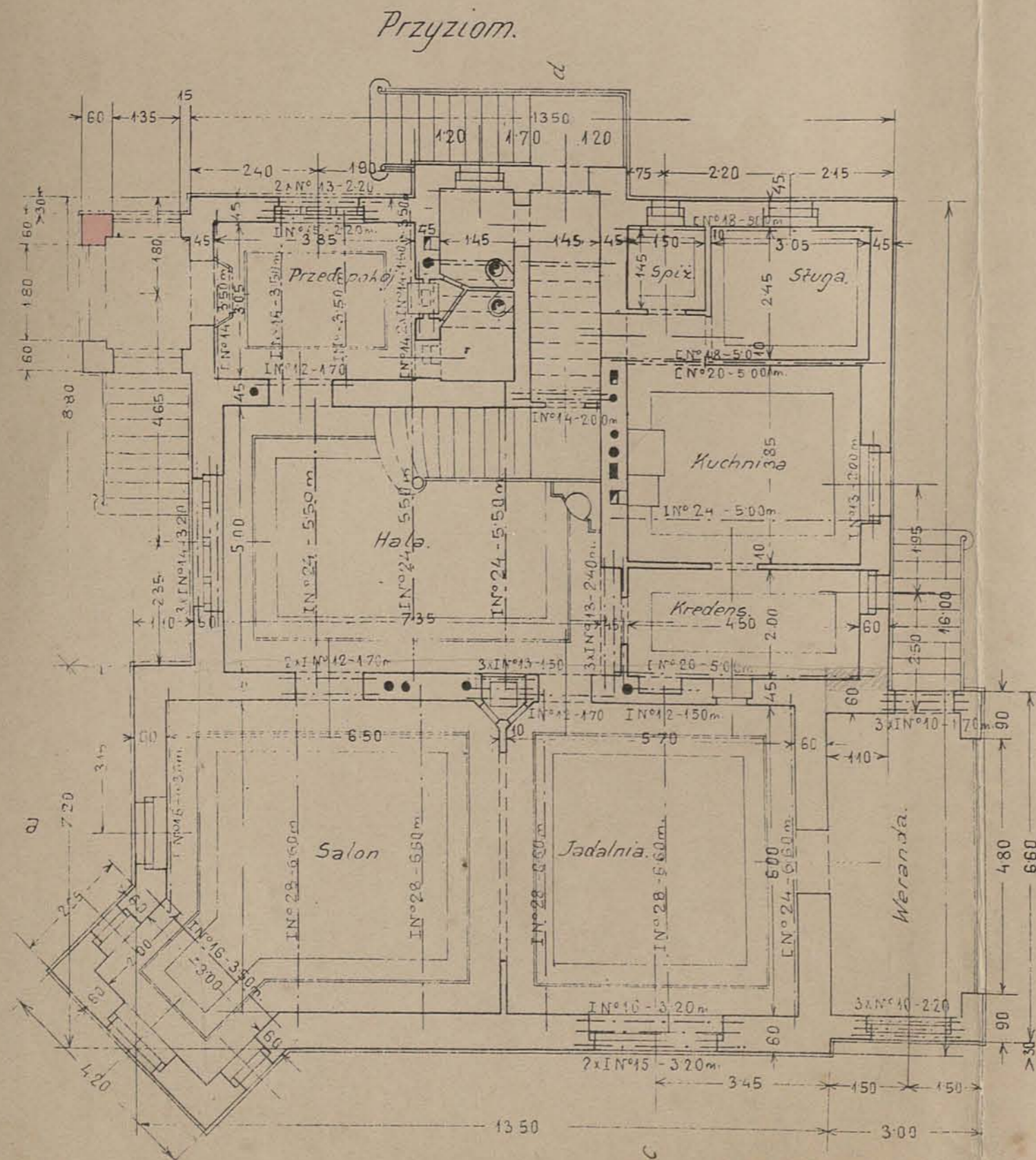

Krakow wstyczniu 1909.

Peron

Podziatka 1:100.



Projekt willi J. Wielm. Prof. Dra. Juliana Nowaka w Nowej-wsi.

Widok od zachodu.



Widok od południa.

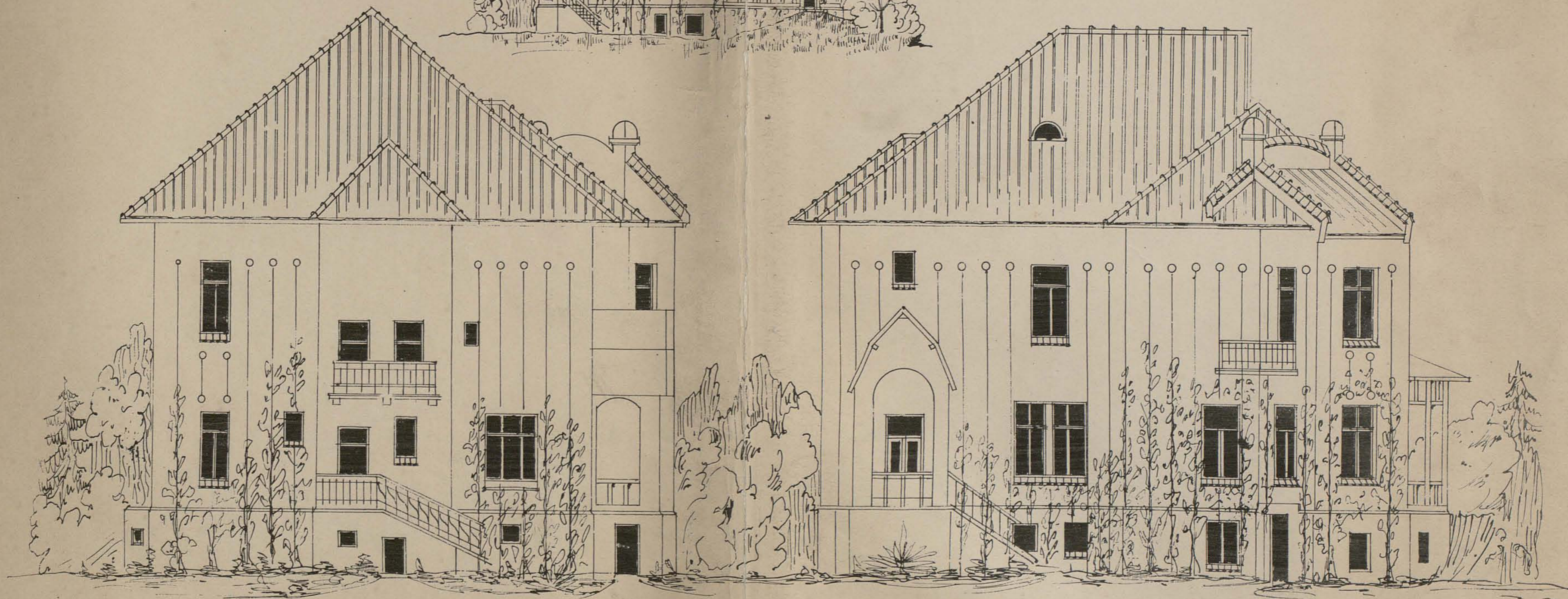

Podziałka 1:100

Kraków wstyczni 1909.



BIBLIOTEKA CYFROWA POLITECHNIKI KRAKOWSKIEJ

Prerog

Projekt willi J. Wielm. Prof. Dra Juliana Nowaka w Nowej-wsi.

Widok od wschodu.

Widok od północy.

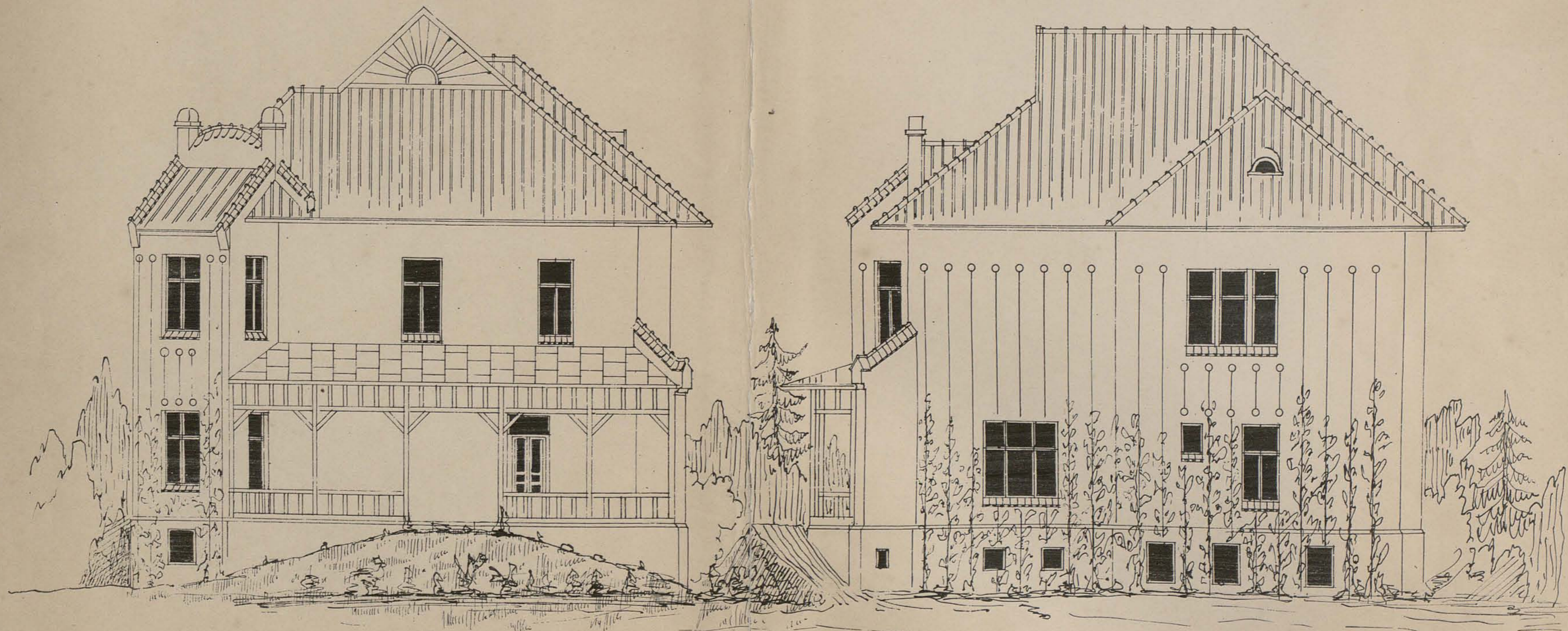

Podziatka 1:100.

Kraków wstyczniu 1909.



Peraj

Projekt willi dla J. Wielm. Sp. Stanisławów Ciechanowskich
w Nowej-wsi.

Plan bankietów.

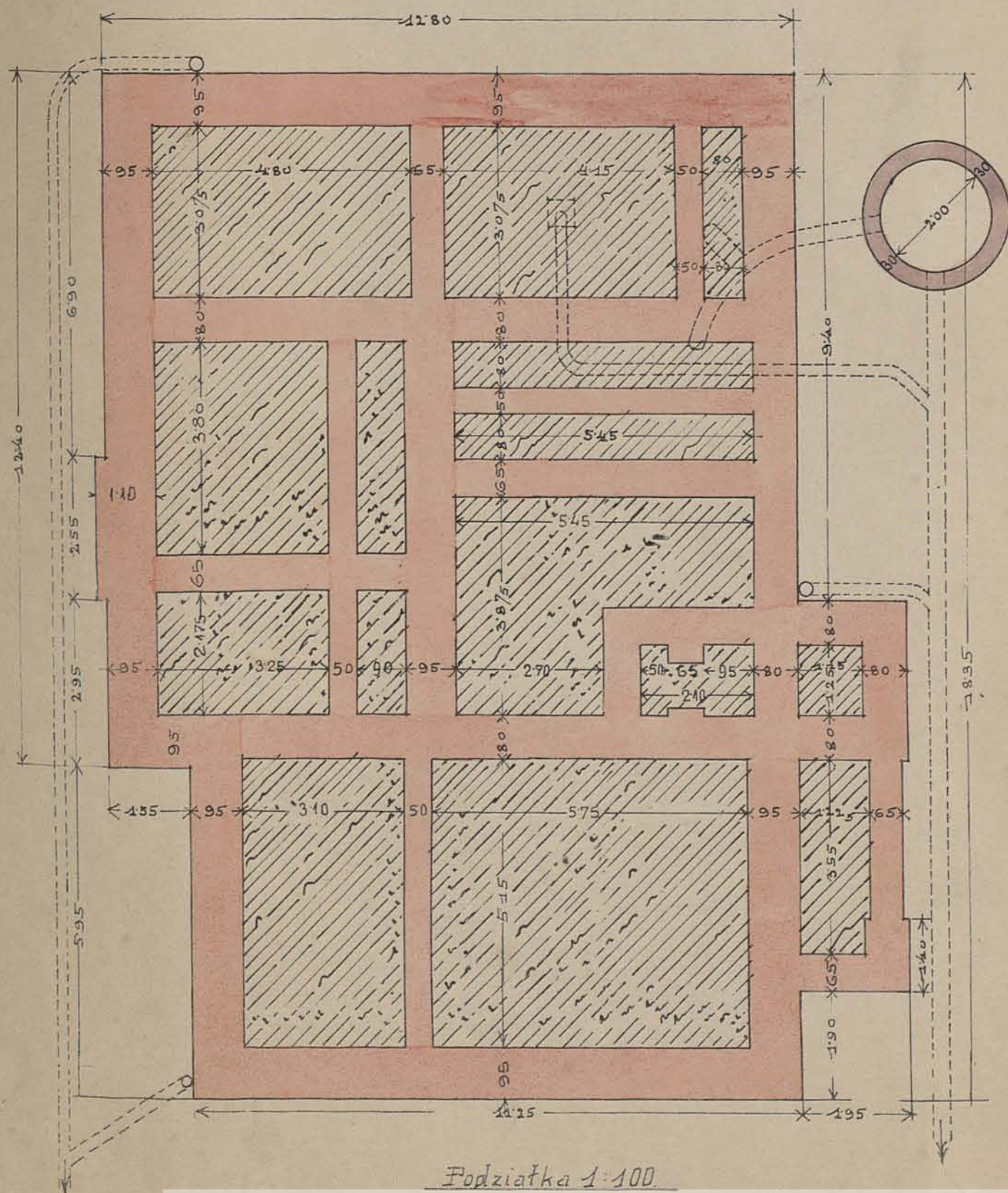

Sytuacja.

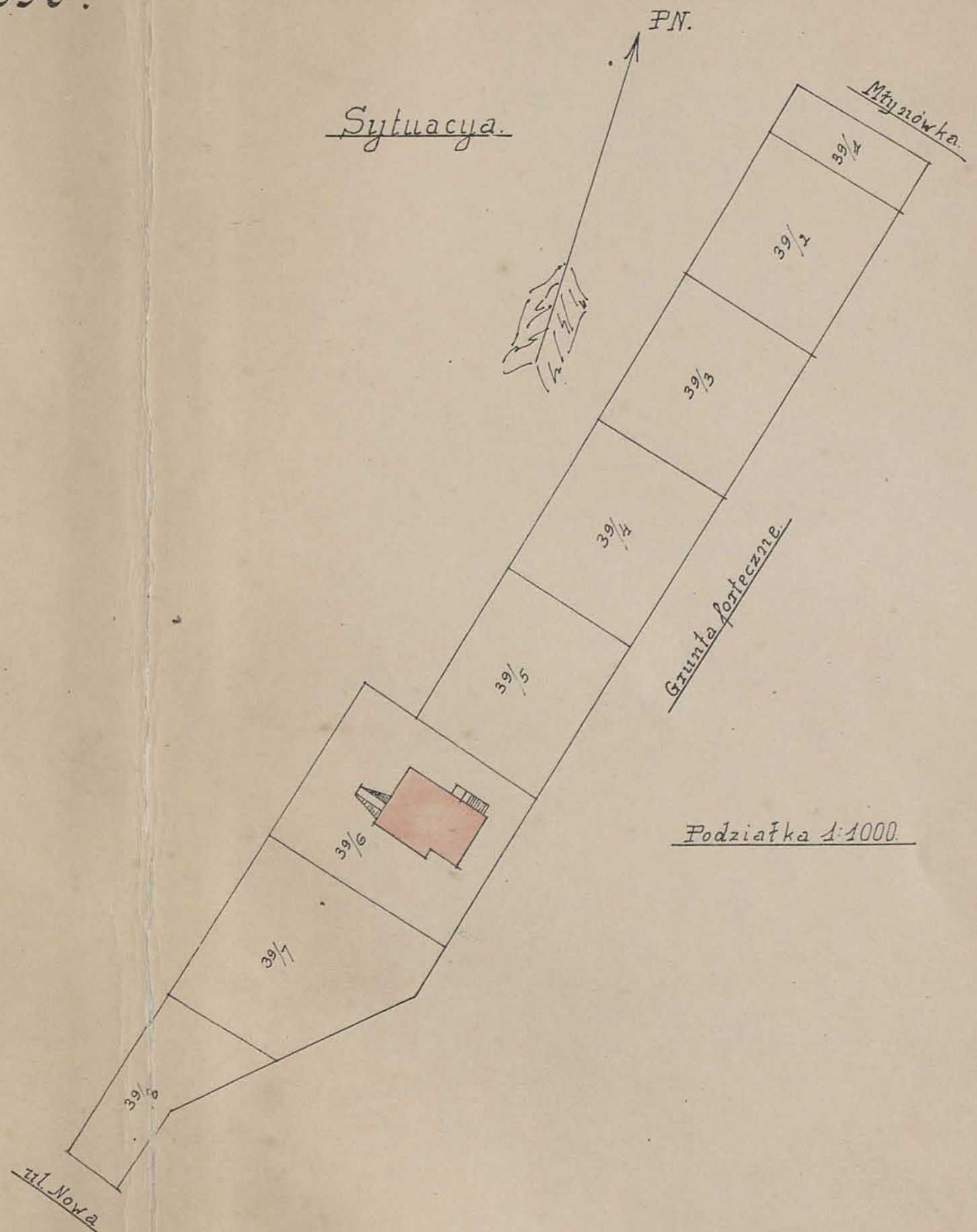

Kraków w marcu 1909.



Perog

b).

Wp: stawała. —

3

1-48.

I.

Towar.

~. Futeryny. ~

Lp.	Nazwa	Ilość
1.	Towar jednostkowy, plecione, pełne do stroja w futrynie o wymiarach w siwiele futryny 0,90/1,80, skute na silny pasek	1.
2.	Towar jednostkowy, filunkowe w miarkowaniu stroja w futrynie o wymiarach 0,90/2,10 z jednostronną spaską, skute na prawy i pasek franc., sztyki i klamki msične	1.
3.	Towar do pionicy dwustrony na wpust i skobel w futrynie 2 sm. gr. między 2-ma murami o wym. 1,30/1,90 w siwiele muru; skute na silny pasek wpuśczoney	1.
4.	Towar jednostkowy, szponowe o wym. w siwiele futryny 0,90/2,00 na wpust i skobel z jednostronną spaską, skute na skobel i skobel	3.
5.	Towar szponowe, pioniczne, pełne o wym. w siwiele 0,90/2,00 do ścianek drewnianych, przedziat.	2.
6.	Towar pełne szponowe do pralni i maglu o wym. w siwiele futryny 0,90/2,00, jak w por. i. tylko skute na wierzchni pasek pelarny i także klamki.	2.
7.	Towar do wykładu ^{szponowe} Romordii w futrynie o wym. w siwiele 0,70/1,80 z otworem 0,3/0,3 do szlifierki, skute na nasadony pasek pelarny	2.

Drzwi.

Parter.

Lp.	Rozkaz.....	Ilość
8.	Drzwi wchodowe silne pełne, Drewniane, dwustrzylt. w fabr. o wym. w jmielle fabryczny 130/320 z oberlichtem. Oberlicht pętkowate 2 kwat. podwójny podzielony wprasowaniu celatyniu do oszklenia; - okute na 6 pawias z silnym ramieniem i klamką od strony mieszkania, zaś kankabą od pola. W jednym skrzydle drzwi spoczynkowe oszklony i pasowany. Na szerokości otworu drzwiowego a na głębokości 1.50m i wysokości do kankaba budka filandrowa do oszklenia z sufitem, z jedustrzylt. domianami okutymi na pole i galki obustronne.	1.
9.	Drzwi dwustrzylt. szpaletowe oszklone, dzielone na szpasy drewniane w fabryce o wym. 130/250 z szpalet do muru 0.48m okute na 6 pawias, ramię franc. Klucze ryglowy i klamki mosiężne	1.
10.	Szpalety o wym. 1.30/2.50; 48cm szer.; me filandrowe z obustronnemi szpastami	2.
11.	Rama do otworu o wym. 300/300 do ścianki gipsowej 10cm gr. z obustronn. szpastami	1.
12.	Drzwi na werandę dwustrzylt. podwójne w szpaletcie do muru 63cm. 130/250 skrzydła od mieszkania oszklone, od pola pełne, które muszą się skłonić w szpaletcie z obustronnemi szpastami, jak w poz. 9.	1.
12a.	Taliowane drzwi sta jedustrzylt. z oberlichtem korek-podwójnym z oknem w poz. 30). o wym. 0.70/3.00, prona-kaca na terasę	1.
13.	Drzwi jedustrzylt. z sieni do kuchni w fabr. jmielle fabryczny 0.80/2.00 filandrowe z 1. szpastą, okute na 2 pawias ramię wprasowane, klucze ryglowy i klamki mosiężne.	1.

L.p.	Opis	Ilość
14.	Dwójki jednostkowy, z jadalni do Kredensu, pełne w futr. o wym. 0.80/210 filunkow. z okienkiem do prowadzenia prądu, ramy kancem na bluzę od strony jadalni, i podławkę pod okienkiem na konsolach od strony kuchni, jednobroniowa opaska, skute, jak w poz. 13.	1.
15.	Dwójki jednostkowy, pełne z hali do Kredensu w murze ścianki futryny 0.80/210 z obustron. opaskami skute, jak w poz. 13.	1.
16.	Dwójki jednostkowy, z kuchni do Kredensu i do pokoju łazienk. pełne do ścian gipsowych 0.80/210 z obustron. opaskami skute, jak w poz. 13.	2.
17.	Dwójki do mykothlor w futr. 0.70/210 wieszak jak w poz. 13.	2.
18.	Dwójki na gance strobony, dwunastkowy, w futr. 1.25/210 dwójki osłone z okienkiem na zielone kraty, za okienkiem kratami okienka na pawisach do otwierania od wewnątrz w obu stronach drzwiowych.	1.
19.	Dwójki na balkon jednostkowy, podwójne w futr. 0.80/250 skrytka osłone i ściłone zielonymi napisami do wewnątrz i zewnątrz otwieranie; dwójki 2.00m. napisie, perła oberlicht.	1.

~ I Piętro. ~

20.	Dwójki dwunastkowy, z pracowni do przedpokojów, pełne, filunkowe w futryny 1.25/2.40 z jednobroni. opaską, skute jak w poz. 9.	1.
-----	--	----

L. p.	Przejazd	Staci
21.	Dzwoni z przedpokojem do piana, do piana, paucelki i do kabin, jak w por. 20). ale do scianki gipsow. 2 stron. opaska. dwustronny o wym. 1,25/2,40	4.
22.	Dzwoni ze scian do tariondar, jednoczynny. oslonne do scianki gipsow. o wym. w siewle 0,90/2,10 wiezla, jak w por. 13.	1.
23.	Dzwoni ze scian do mykodka, jednoczynny. pelne do scianki gipsow. o wym. 0,70/2,10	1.
23a	Dzwoni z blakli schodow. do scian, jednoczynny. oslon. o wym. 0,90/2,10 z jednoczynna opaska:	1.
23b	takierane z pracowni do pokojow piana dwustronny, jednoczynny, pelne do wym. 1,40/2,40	1.
24.	Dzwoni z blakli schodow do pokojow gornego jednoczynny pelne, w fabryce siewle 0,70/2,10 z jednoczynna opaska skune, jak wyzej	1.
25.	Dzwoni balkonowe podwojne oslonne jednoczynny. o wym. 70/2,90.	1.

Okna.

Fabryny.

26	Okna 4 kwadratowe, podwojne w siewle fabryny 1,10 m szerokie; 1,50 wysokie, do wewnatru skierowane podzielone zelarnemi sprzasami z deskami parapat. skune na rebrstangji	2.
----	---	----

p.	Próbaj - - - -	100
7.	Okna do pracowni 2-kwaterowe do pion. i wewn. otwór. 1.10/1.50 na futrynę, w kliszy ma być wysuwana brzoza, okucie na kabretyki	3.
7a	Takiesame tylko pojedyncze	1.
8.	Okna pionowe 1-kwaterowe pojedyncze w prasie o wym. 0.50 m szerok.; 0.35 m wysok. wraz z brzozą w formie pionow. przelaz. zielarn. wyszcz. do futryny.	5.
Parter.		
9.	Okna do salonu 4-kwaterowe, podwójne 1.40/2.20 na futryn. 75 cm głębokie, otwierane na zawiasach wewnątrz. Frontowe, 1. j. od górnego skrajnego miejsca statywni mittelsubstancji, okucie na pastwile i kątowane do siebie pod kątem prawym kątem, se skrajne tworzy dęgi 3 pionowe. Skrajne wewnątrz okucie na pastwile, sosnowo oberlichta.	1.
0	Okna 2-kwater. podwójne do wyskoku 0.70/2.20 okucie na pastwile, kliszy karne mosiężne, kabretyki sprężyn; gwintki Aluzon. i sztafki zielarn. oberlichta z 1 pionowym	1.
1	Okna 6-kwater. do jadalni podwójne. 2.40 szer. 2.20 wysok. na futrynę do wewnątrz otwierane skrajne środkowe słabe bożne do otwierania z debla parapetowa, okucie jak w por. 30).	1.
2.	Okna 6-kwaterowe, podwójne, francuskie do hali 1. j. 2.90 szer. 2.80 wysok. na futrynę. 75 cm, głębokie, dzielone na szprosny kresła, jak w por. 29).	1.
3.	Okna 2-kwater. podwójne. do przedpokojów 1.50 szerok. 100 wysok., okucie na rufygle	1.

	Podaj.....	Dłose
34.	Ołno do podestu 0,80/2,00 podwójne w korespondencji z krawatem por. 19). okute na szprycie	1.
35.	Ołno 2 kwat. podwójne 1,00/1,00 do podzijskiej sturby w futr. do wewnętrznej stric. z debla parapetowa okute na szprycie	1.
36.	Ołno 2 kwat. podwójne 100/100 z perła jak wyżej tylko okute na zakreślak	1.
37.	Ołno 1,00 m perst., 1,00 m mysz. w ramie płatej nie do striceraia do sicaubis gipsom. między blizetami z 2 ma opaskami	1.
38.	Ołno do kredensu 2 kwat. podwójne 130 ner.; 1,00 mysz; okute na klamce i szprycie	1.
39.	Ołno do kłucki 110/210 podwójne ze sprasowaniem 4 kwat. okute na szpr. i ner. z podciąganiem, dolne striceraie na rebrach i wewnętrz.	1.
40.	Ołno do wykuszu 1,60/2,20 wewnętrzne, podwójne okute, jak w por. 30). i korespondujące z oknem w por. 30).	1.

— I Pietro. —

41.	Ołno 3 kwat. podwójne 110/210 jak w por. 30). —	3.
42.	Ołno 2 kwat. podwójne 0,70/210 jak w por. 30	1.

d.p.

Dotraj.

Głosi

- | | | |
|-----|---|----|
| 43. | Okno 6 kwater. podwójne 2,40 szer.; 2,10 wysk.
w futr. do wewnętrz ^{nie} atmier. próżnow. skrytka
plate boczne atmierau. okucie jak w poz. 30).
i. na pastwile i szery wraz z 1 pościagiem. | 1. |
| 44. | Okno do tarcudzi 3 kwater. 1,50 m. szerok;
0,70 m. wysk., okucie na szery z pościagiem | 1. |
| 45. | Okno do Alardu podwójne 60/60 okute na szery
z pościagiem | 1. |
| 46. | Okno na podciecie 2 kwater. podwójne 80/80.
w futr. do wewnętrz atmier. z deską parapetowi.
okute na sufygłe | 2. |
| 47. | Okno 4 kwater. podwójne do pokoju gościnnego
100/200, okute na sufygłe | 1. |
| 48. | Okno do wysusoru podwójne 1,60 / 2,10 okute
jak w poz. 10). | 1. |

Wykaz drzewiarów

Suterenny

№ 12	1/1.40 m	à 12.5 kg.	17.50 kg
№ 13	1/1.80 m, 2/2.50 m, 2/2.80, 1/1.80 m	à 14.4 "	204.48 "
№ 14	2/3.10 m	à 15.8 "	97.96 "
№ 16	1/3.00 m	à 19.6 "	58.80 "
№ 18	1/5.40 m, 2/3.80, 2/4.00 2/4.80 m,	à 24.1 "	737.46 "
№ 20	1/4.90 m	a 28.9 "	141.61 "
№ 22	1/5.40 m, 2/5.50 m.	à 34.3 "	562.52 "

Parter

№ 12	5/1.70 m, 1/1.50 m	a 12.5 kg	125.00 "
№ 13	2/2.20 m 1/2.00 m	à 14.4 kg	92.16 "
№ 14	5/2.00 m	à 15.8 kg	158.00 "
[№ 14	2/2.00 m	17.2 kg	68.80 "
№ 15	1/2.20 m	à 17.4 kg	38.28 "
№ 16	2/3.70 m 3/2.70 m, 3/3.20 m 2/3.50 m, 1/3.50 m	a 19.6 kg	694.76 "
[№ 16	1/4.30 m	à 20.7 kg	89.01 "
№ 18	1/3.70 m,	à 24.1 kg	89.17 "
[№ 18	2/5.00 m	à 23.9 kg	239.00 "
[№ 20	2/5.00 m	à 27.9 kg	279.00 "
№ 24	1/5.00, 3/5.50 m	à 40.1 kg	862.15 "
[№ 24	1/6.60 m	à 36.3 kg	239.58 "
№ 28	4/6.60 m	à 52.9 kg	1396.56 "

I piętro.

№ 10	3/1.50 m	à 9.60 kg	14.40 "
№ 12	2/2.00 m 1/1.80 m	à 12.5 kg	72.50 "
№ 13	3/1.50 m	à 14.4 kg	64.80 "
№ 18	4/3.80 m	à 24.1 kg	366.32 "
№ 20	2/3.70 m	à 28.9 kg	213.86 "
№ 22	1/3.80 m	à 34.3 kg	130.34 "

do premisiera

7057.02 kg

L. pramieniczna

7057.02 kg

Poddane

№ 10 2/1.30 m

à 9.60 kg

12.48 kg

№ 15 2/3.60 m

à 17.40 "

125.28 kg

Podstawy

№ 8 89/0.60 m

à 7.00 kg

373.80 kg

razem

7568.58 kg.



Projekt willi dla J. Wielm. Sp. Stanisławów Ciechanowskich
w Nowej-wsi.

Rzut suteren.

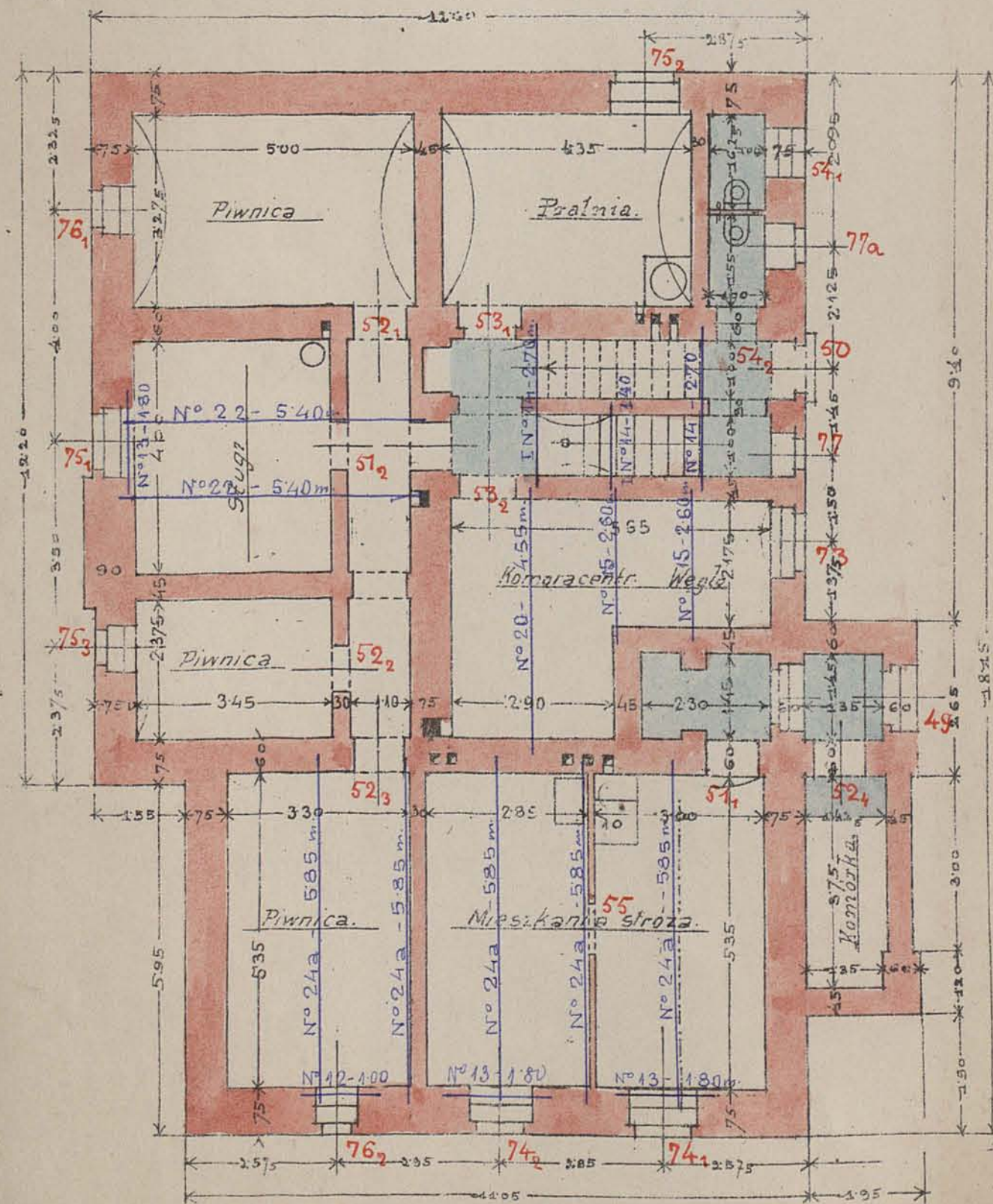

Podziatka 1:100.

Rzut poddasza.

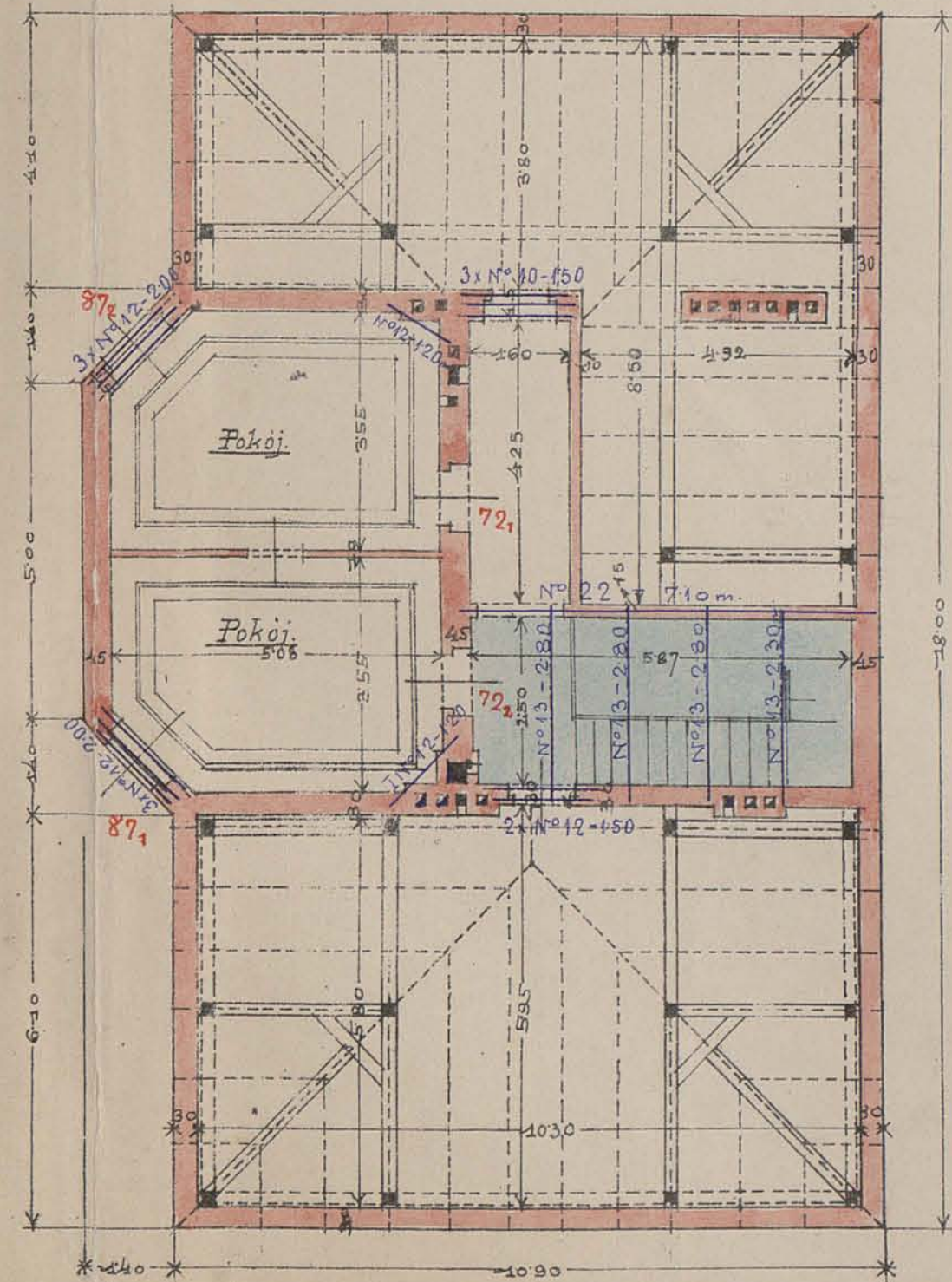

Kraków w marcu 1909.

stroi mi ma
propozycje i
traktorem ogro
mian



Perisj

Projekt willi dla J. Wielm. Sp. Stanisławów Cechanowskich
w Nowej-wsi.

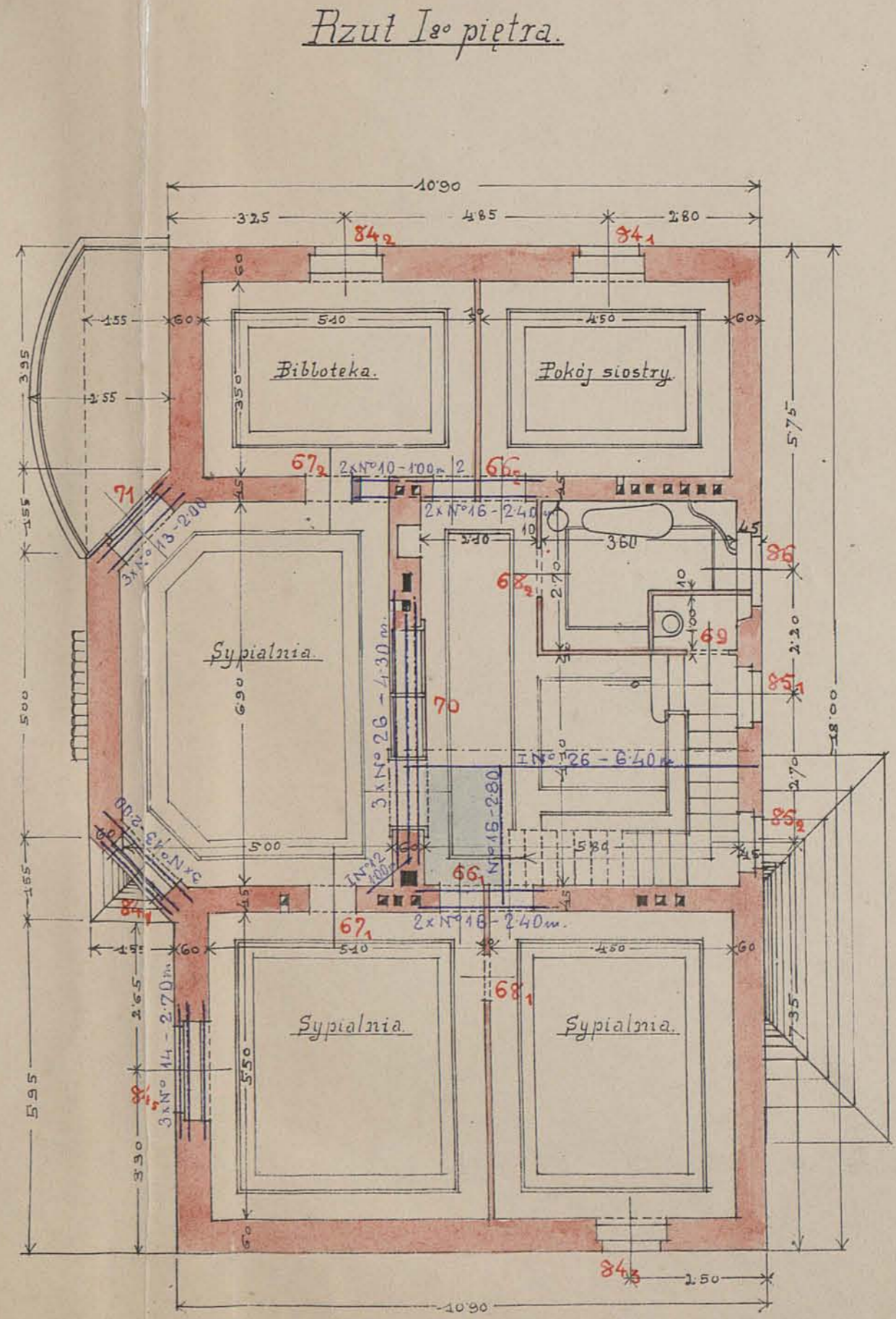
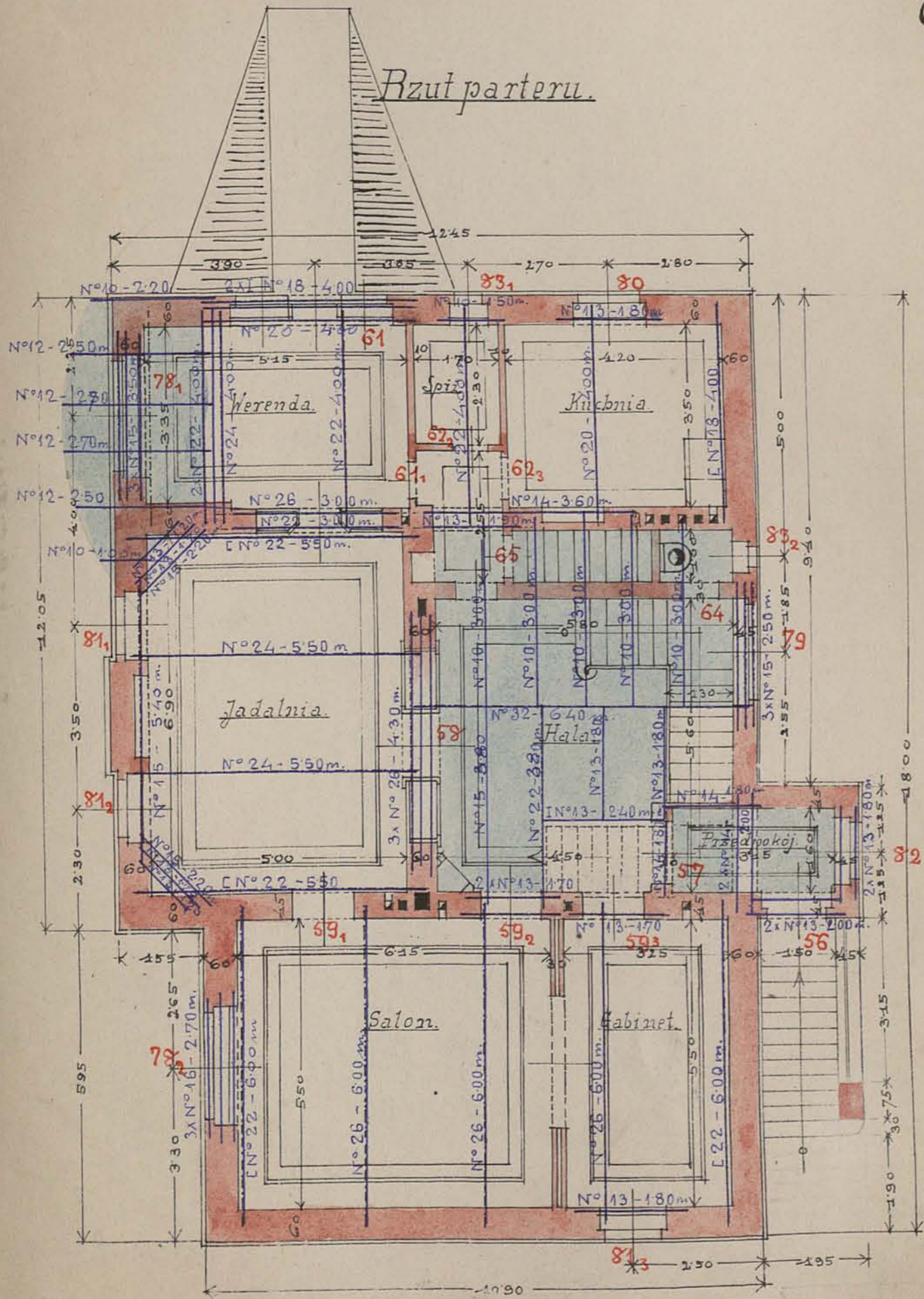

Podziątka 1:100

Kraków w marcu 1909.



Deroy

Projekt willi dla J. Wielm. Sp. Stanisławów Ciechanowskich
w Nowej-wsi.

Przekrój a-b.

Przekrój c-d.

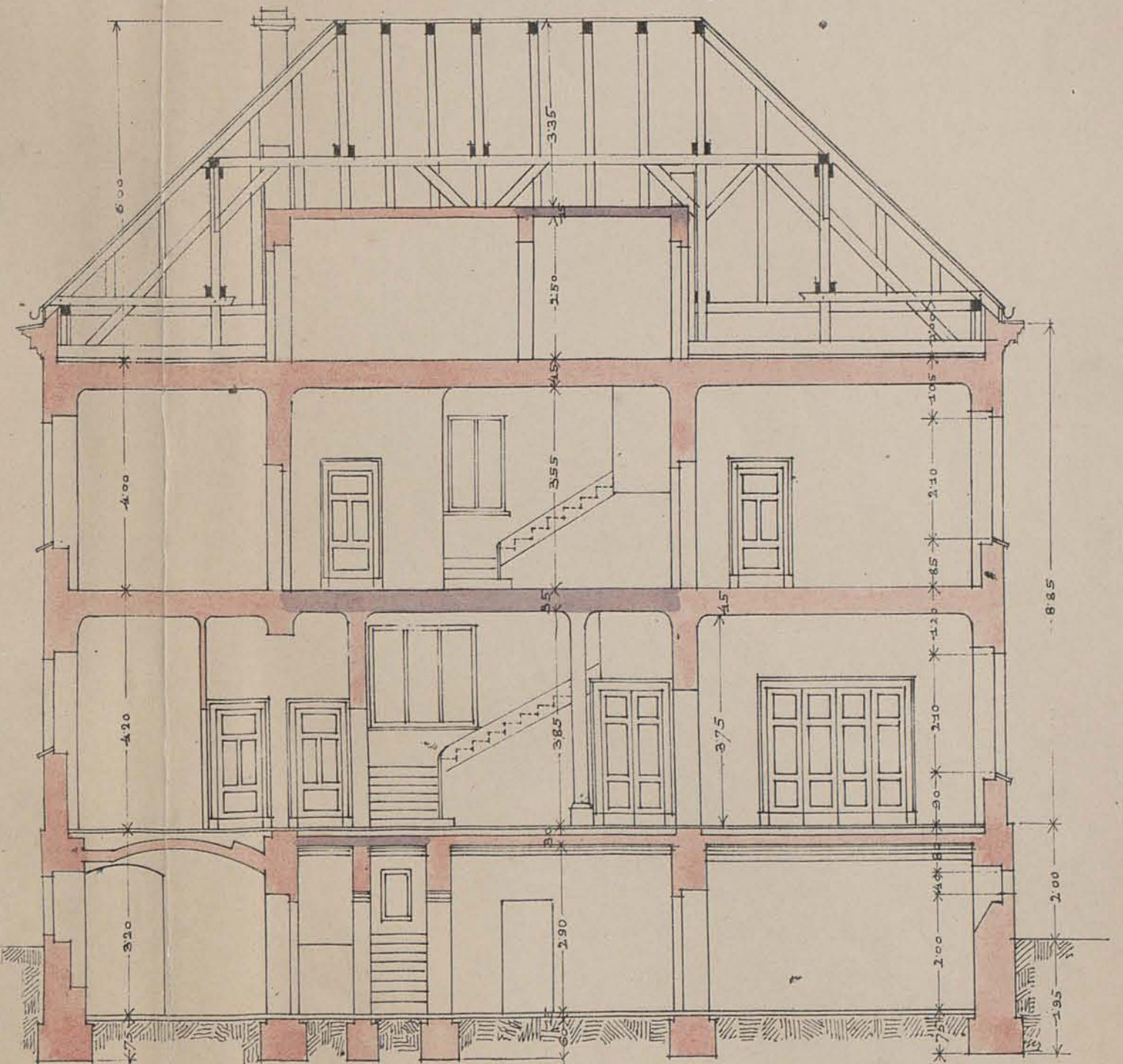
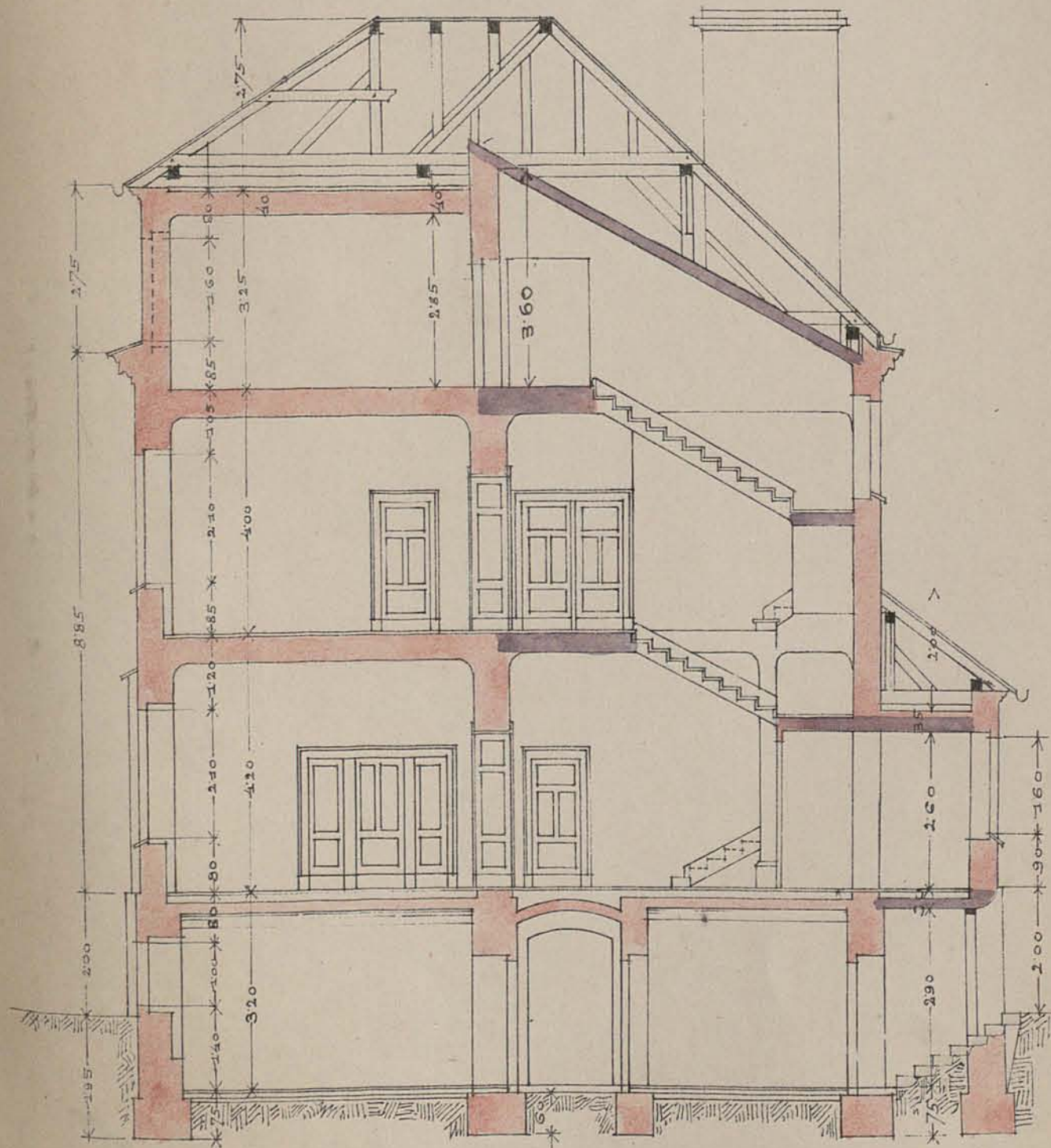

Podziatka 1:100.

Kraków w marcu 1909.



Peroy

Projekt willi dla J. Wielm. Sp. Stanisławów Ciechanowskich
w Nowej-wsi.

14.

Widok od południa.



Widok od zachodu.

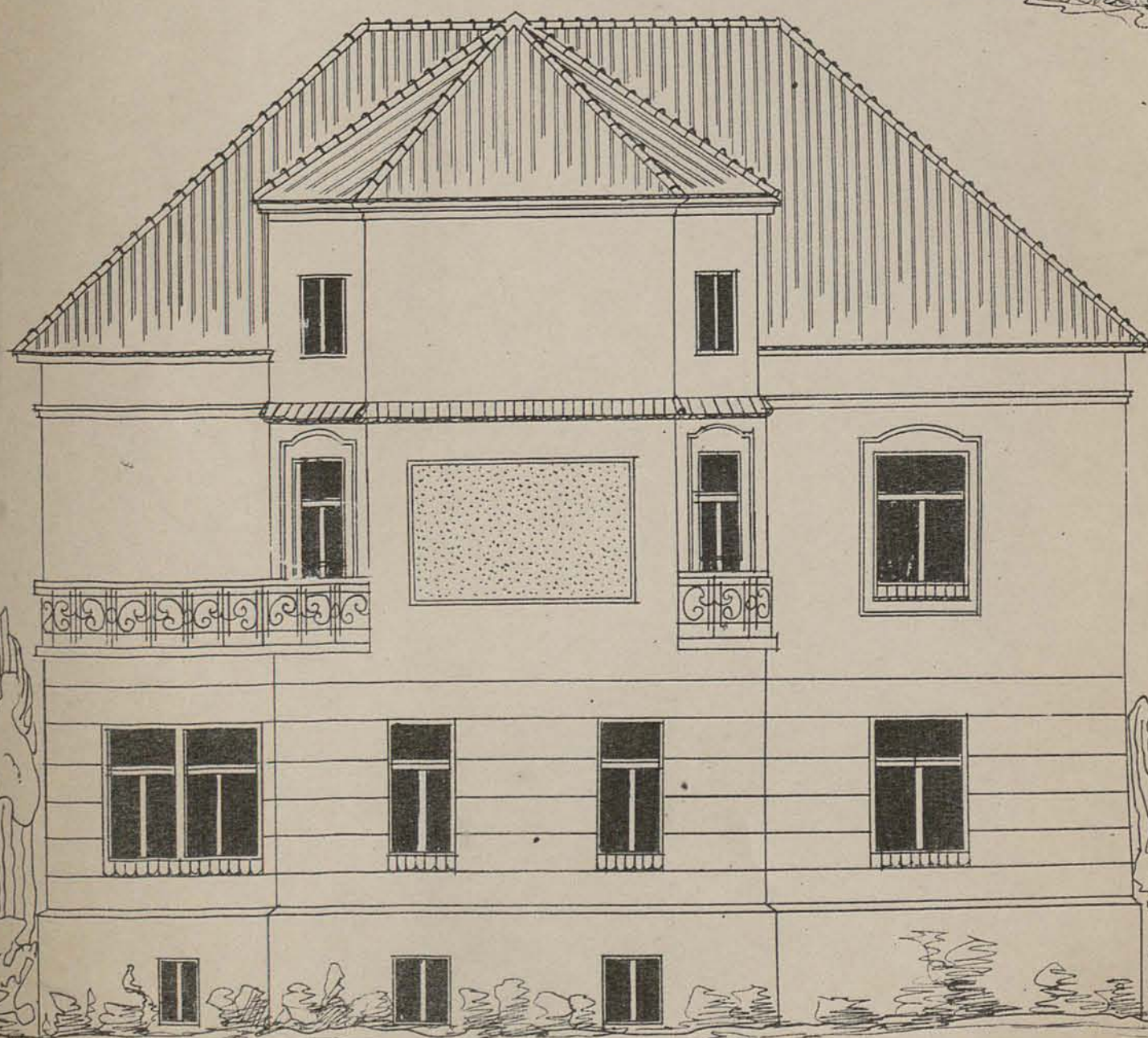

Podziatka 1:100.

Kraków w marcu 1909.

Perzy

Projekt willi dla J. Wielm. Sp. Stanisławów Ciechanowskich w Nowej-wsi.

Widok od wschodu.

Widok od północy.

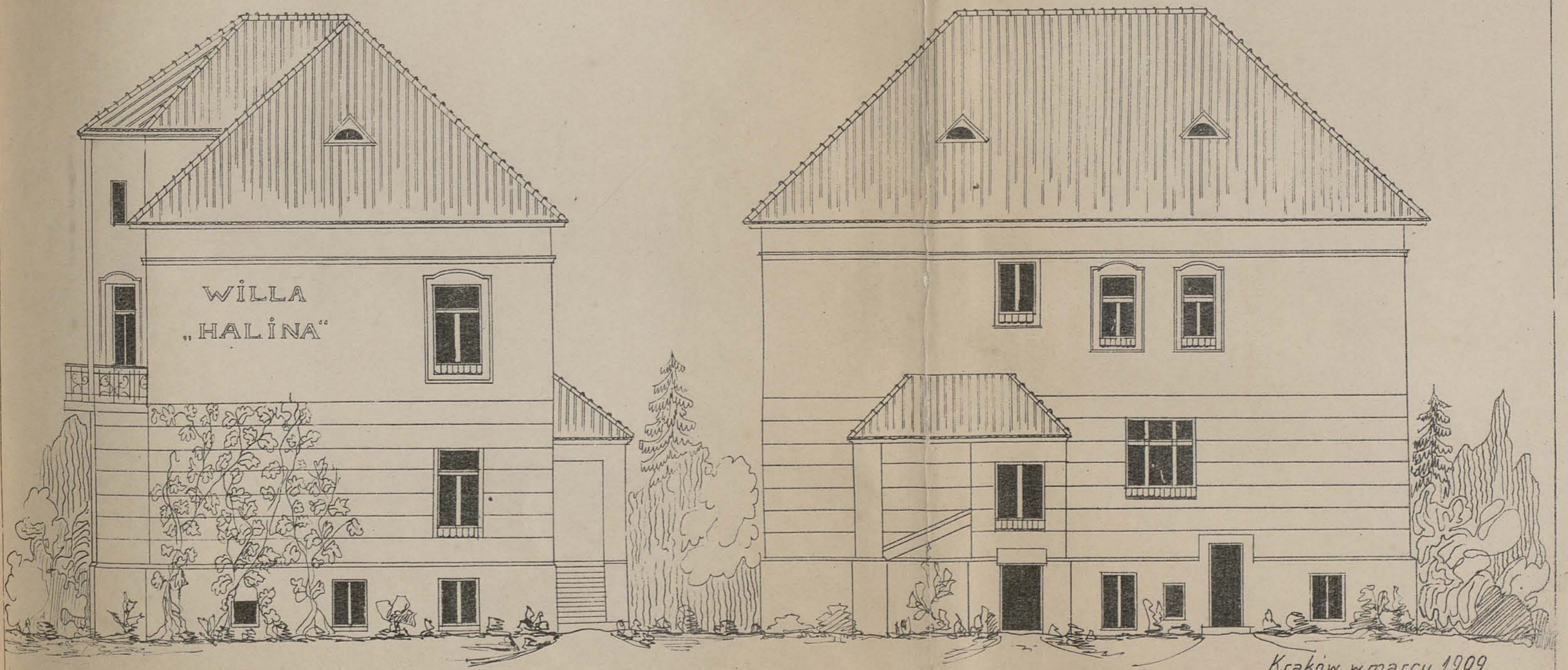

Podziałka 1:100

Kraków w marcu 1909.

Peroy



Wp: Ciechanowski. — 10

49-87

II

Przewi. —

— Interwizyj. —

Lp.	Rodzaj.	Ilość
49.	Przewi jednostkowy. do stróza, silne, klepkow. oszklon. i druciane ielarunijm wprosawiu na futr. o wym. w śmiecie 0,90/1,80 skute na silny panek	1.
50.	Taliczane przewi tylko z obelickiem o wym. 0,90/2,70	1.
51.	Przewi jednostkowy. filunk. w wieńcu stróza i stuzi w futr. o wym. w śmiecie 0,90/2,10 z jednodr. opaską skute na ramiony i ram. franc. przybitki i klauki muszynie	2.
52.	Przewi jednostkowy. do piwois sponzone o wym. w śmiecie futr. 0,90/2,00 na wpust i stobek z jednodr. gładką opaską, skute na stobek i stobkę	4.
53.	Przewi pełne sponzone do pralni i do pralni central. sprężania o wym. w śmiecie futryny 0,90/2,00, jak w por. 52. tylko skute na wieńcu zamiast ielarunij; także klauki	2.
54.	Przewi do mycia stróza ^{sponzone} w futryny. o wym. 0,70/1,80 z otworem 0,3/0,3 m do oszklenia, skute na nasadkowy panek ielarunij. I sztuk 2, z tyłu jedna skłuda z otworem 0,3/0,3; druga bez otworu.	2.
55.	Przewi jednostkowy. w wieńcu stróza, pełne do ścian gipsow. o wym. w futr. 0,90/2,10 z obustr. opaską, skute na panek wpuszcz. i klauki muszynie	1.

Parter.

nr.	Opis	Ilość
56.	Drzwi uchodowe pełne, silne, klepkowe, dwustronny. w futryn. o wym. w śmiecie futr. 1.30/2.35 okute na 6 pawias z silnym ramieniem i klamką od strony wewnętrznej, zaś mosiężną gałką od pola. W jednym skrzydle drzwi sprężynki osłonowej i pasownicy (obrotowy). Ramki satynowe z matylnymi klamkami	1.
57.	Drzwi z portpokoju do hali dwustronny. w ścianie gipsow. okute, dzielone na sprząsy drewniane w futryn. o wym. 1.30/2.35; okute na 6 pawias, ramki franc. Długie sztyby i klamki mosiężne	1.
58.	W drzwiach 3.70 m szerokości a 2.50 wys. będąc poto- kowe szafy na gładkości muru 0.63 m w ten sposób że środkowe pole tworzy będzie drzwi uchodowe o wym. 1.25/2.40, którego skrytka otwierane będą na ścianie filonowe szaf, zaś po obu stronach tych drzwi umieszczone będą szafy ^{jedna z przesłaniami, druga} z przesłaniami na półki. Frontowa i tylna ściana korytarza tych szaf ma mieć na całej swej szerokości drzwi filonowe na ramki i klamki okute	1.
59.	Drzwi z hali do salonu; do gabinetu i z jadalni do salonu, dwustronny. pełne, filonow. we futr. 1.25/2.40 z jednokr. spazką, okute na 6 pawias, ramki franc., długie sztyby i klamki mosiężne	3.
60.	Ścianka okłona z jadalni na werandę w rzędzie do muru 0.48 o wymiarach 2.50 szer. 3.45 cm wys. w ścianie ścianki drzwi okłone o wymiarach 1.25/2.40 okute	1.

Lp.	Pojazd.....	Ilość
61.	<p>Stawi dwustronny, z merandy na pale w średnicy 1.25/2.40 orłone wraz z dwoma bocznymi skłaniami, tworzące razem z sobą jedną całość 1.ij. w dwubryjnie segmentat. o wymiarach 3.20 mer. a 3.20 wys. z czego spadnie 0.6 m na segment. Stawi i boczne skłania podwójn. skierane na zewnątrz i wewnątrz mają więcej szerokość rakietow. w formie skraj. grubych drutów żelaznych wpuszczonych do środka futryny; pręci dolna obrymna strony hamownicowej, przybliżone do futryny. Skucie obier bocznych na szczytce i rakietach. Skrajna dzielone na sprasy ~~~~~</p>	1.
62.	<p>Stawi jednostkowy, z przednią do kłuchni, do spiracji, i do merandy, orłone i dzielone na sprasy do ścian gipsowych 0.80/2.10 z obustronn. opaskami, skute na 2 parysy, panel wpuszczon. Drugi orłone i skłania musierne, skute z obier szerokości mechanicznie zryta panel i z obustronn. opaskami o wym. 1.10/1.00 ~~~~~</p>	3.
63.	<p>Stawi jednostkowy, z hali do przedniej orłone i dzielone ^{relant} na sprasy o wym. w średnicy 0.90/2.10 filmowe z jedustronną opaską, skute jak w 62.</p>	1.
64.	<p>Stawi z hali do wyhotka jednostkowy, pełne w futer o wym 0.70/2.00 filmowe z jedustr. opaską, skucie jak w 62. ~~~~~</p>	1.
65.	<p>Stawi o przedniej na schoty sturkowe jednostkowy, na wpust i stobek w futer. o wym. 0.90/2.10 w średnicy futryny, skute na pilny panel wpuszczon. z jedno. stroną opaską ~~~~~</p>	1.

I Piętro.

Podaj.....

Łożo

65. Dławi pięć filuntowe z hali do 2 sypialni i z hali do pokoi siskry i biblioteki ^{10 wym. 0.90/2.10. bliźniacze na korytarz wspany} podzielną w środku mittelstulicem 15 cm. szerok. do którego dochodzić będzie ściana gipsowa otaczająca 2 pokoje. Okładzina jedностronna. Dławi owe mogą być osłono wraz z futrynami probnie i dopiero na budowie parow. ustawione i do siebie przyniesione, które na ramach wspany, stugie szkliste i blandy uszczelnia. —

2.

67. Dławi jedностroyt. 2 sypialni 1 do sypialni 2 i do biblioteki, pięć filuntowe we futr 0.90/2.10, jedностronn. spaska, które, jak w 62). —

2.

68. Dławi 2 sypialni 2 do sypialni 3, i z hali do łazienki, jedностroyt. pięć filunt. we futrynach 0.90/2.10 do ściany gipsow. z obustronną spaską. Dławi do łazienki będą okładz. i nad tymi nie do okładzania, zrobno ielarn. oberhekt. ze wspany 2.00 mer. 1.00 wys.

2.

69. Dławi z podestu do wykończenia pięć filuntowe 0 wym. 0.70/2.00 do ściany gipsow. jedностroyt. z obustronną spaską, jak w por. 62). —

1.

70. Tak samo jak w por. 58 w stronie na 3.70 mer. a 3.00 m. wys., łazienka będzie srafa między hala a sypialnią, tylko z tą różnicą od pierworzej, że od strony sypialni będzie ściana gipsowa, a owe srafy będzie będą tylko od strony hali. Dławi uchodzące 1.25/2.40 będą z lewego boku a reszta tworzyć będzie srafy, sięgające w jednej korytarzu do myśliciel. łazienki z drugiej ponad łazienki; które jak w por. 58). —

1.

Przółaj

Stoic

71. Dwa kolumnowe podwójne oddone dwustronny.
o wym. 1.40/3.00 do strona odmierane, skute jak n. 59.

1.

~~~~~. Półkare. ~~~~~

72. Dwa do jedni górnymych jedustronny. w futr.  
siniatko 0.80/2.10 jedna filmowa z jedustronną  
opaską, skute, jak w poz. 66.

2.

~~~~~. Okna. ~~~~~

~~~~~. Suberyny. ~~~~~

73. Okno 4 kwadratowe podwójne. w siniele futr. 1.10 per.  
1.50 wys. do wewn odmierane. podielone zielarzem  
sprasami z deską parapet. skute na zakreśli; jedna  
półowa okna zakrawana; druga półowa skute  
o skrytych, zielarzem, zielarzem zielar. sprasami  
do wzniesienia mebla; deska parapetowa pokryta.

1.

74. Okna do uciekania stroja i polojn sturby 1.10/1.50  
dwukwaterow. podwójne w futrynie do rewar. i wewn.  
odmierane, skute na sprony; skute na podstawi

2.

75. Takiesame okno do pralni tytko z drata w krotku  
futryny w formie pionow. skrytych przeloz zielar.

3.

76. Okna pionowe 1 kwadrat. pojedyn. w krasnie  
o wym. 0.50 per. 0.35 m. wys. skute na zakreśli  
w formie pionow. przeloz zielar. sprasami. do futryny

2.

Podaj. . . . .

Ilość

- 77. Okno do sieni 0,50/1,00 dwudziater. do wnętrza <sup>i na zewnątrz</sup> otwieram.   
 podwójne wraz z drabką w formie pionowych przesł.   
 zasklepienie wpuszczono do futryny. 1.
- 78a. Okno mykroblatowe łazienkowe jak w prz. 113). 1.

Garler.

- 78. Okno 6 dziaterów do salonu podwójne 2,40 szer. -   
 2,80 wys. w futrynie. do wnętrza otwierane z deską   
 parapetową. skute na pastylki, blawki i krawce mo-   
 sierne, natraski sprężyn. żwirki odbojowe i sprawy   
 żelazne. obrotki na szczyt z podcięciem. Okno łazien-   
 kowe warszawskie, tylko na dole 4 drab. a w obrotkach 2 drab. 2.
- 79. Okno 6 dziaterów podwójne do hali, 2,00 szer.   
 2,00 wys. skucie jak w 78). 1.
- 80. Okno do kuchni 110/210 podwójne z npraszami   
 4 dziater. skute na szczyt i szczyt z podcięciem   
 dolne skryte otwierane na zewnątrz i wewnątrz 1.
- 81. Okno 3 dziater. podwójne do wewn. otwier. z deską   
 parapetową. do jadalni i do gabinetu 1120/2,20 w fut.   
 skute jak 78). 3.
- 82. Okno do przedpokoj. podwójne 4 skryte skute   
 na szczyt 0 wys. 1,20/1,55 z kuszperem na   
 śródok. okna, dzielone na sprawy i drab. wewnątrz futryny 1.
- 83. Okno do myjniarki 120/0,60 <sup>(a 2 do)</sup> mykroblat 1 dziater. 60/60   
 podwójne skute na szczyt wraz z podcięciem 3.



. I Pietro. ~~~~~

Podaj.....

Ilust

Okno 3 kwater. podwójne 1.40/2.20 rzeźba jak w 81).

5.

Okno na podestach podwójne 3 skrytkowe o wym. 1.20/2.00, okute na sufragie i radełki ~~~~~

2.

Okno do Tarcubir 3 kwateron. 1.60 szer. 0.70 wysok. dzielone na 3 skrytki z tego 2 skrytki dla Tarcubir, zaś trzecie skrytko oddzielone od lamelnych pionowym mittelstulicem 15 cm grubym, do którego przylkać będzie szranka gipsowa - sturij dla wykońc. Jedno z skrytek w Tarcubir a drugie w wychodku okute na szery z porażaniem. Całe okno będzie w jednej szery fabrycznie o śmiecie 1.60/0.7. 1. cm. 1.60 m szerokie, a 0.7 m wysokie. ~~~~~

1.

. Podane. ~~~~~

Okna podane. podwójne. o wym. 1.10/2.00 okute na sufragie i radełki ~~~~~

2.

Budowa Prof. Piechanowskiego.

Włóknar drwigarów.

Intereny

|       |                    |           |           |
|-------|--------------------|-----------|-----------|
| № 12  | 1/1.00 m           | à 12.5 kg | 12.50 kg  |
| № 13  | 3/1.80 m           | à 14.4 "  | 77.76 kg  |
| № 14  | 2/2.70 m, 1/1.40 m | à 15.8 "  | 107.44 "  |
| № 15  | 1/2.60 m           | à 17.4 "  | 45.22 "   |
| № 20  | 1/4.55 m.          | à 28.9 "  | 131.50 "  |
| № 22  | 2/5.40 m           | à 34.3 "  | 185.22 "  |
| № 24a | 5/5.85 m           | à 46.2 "  | 1341.35 " |

Parter

|        |                                                                             |          |           |
|--------|-----------------------------------------------------------------------------|----------|-----------|
| № 10   | 1/1.50, 1/2.20, 1/1.00, 5/3.00 m                                            | à 9.6 kg | 189.12 kg |
| № 12   | 2/2.50, 2/2.70 m                                                            | à 12.5 " | 127.50 "  |
| № 13   | 1/1.80, 2/1.20, 2/1.40, 3/1.80, 2/2.00,<br>1/1.90, 1/2.40, 2/1.80, 3/1.70 m | à 14.4 " | 432.00 "  |
| № 14   | 2/2.00, 1/3.60, 2/1.80 m                                                    | à 15.8 " | 176.96 "  |
| № 15   | 3/3.50, 2/2.20, 1/5.40, 3/2.50, 1/3.80 m                                    | à 17.4 " | 549.84 "  |
| № 16   | 3/2.70 m                                                                    | à 19.6 " | 99.96 "   |
| № 18   | 2/4.00 m                                                                    | à 24.1 " | 192.80 "  |
| [ № 18 | 1/4.00 m                                                                    | à 23.9 " | 95.60 "   |
| № 20   | 1/4.00 m 1/4.00                                                             | à 28.9 " | 231.20 "  |
| № 22   | 4/4.00, 1/3.00, 1/3.80 m                                                    | à 34.3 " | 782.04 "  |
| [ № 22 | 2/5.50 m 2/6.00                                                             | à 31.7 " | 729.10 "  |
| № 24   | 1/4.00, 2/5.50                                                              | à 40.1 " | 601.50 "  |
| № 26   | 1/3.00, 3/4.30 m 3/6.00 m                                                   | à 46.3 " | 1569.57 " |
| № 32   | 1/6.40 m                                                                    | à 67.7 " | 433.28 "  |

I Piętro

|      |          |          |          |
|------|----------|----------|----------|
| № 10 | 2/1.00 m | à 9.6 kg | 19.20 kg |
| № 12 | 1/1.00 m | à 12.50  | 12.50 "  |
| № 13 | 6/2.00 m | à 14.4 " | 172.80 " |
| № 14 | 3/2.70 m | à 15.8 " | 80.58    |

do prenumeracji

8396.54

Z przenieżenia

83 96.54 kg

No 16 2/2.40, 1/2.80, 2/2.40 m à 19.6 kg 243.04 "

No 26 3/4.30, 1/6.40 m à 46.3 kg 893.59 "

Poddane

No 10 2/1.50 m à 9.6 kg 43.20 kg.

No 12 6/2.00 m 2/1.20, 2/1.50 m à 12.5 " 2 17.50 "

No 13 4/2.80 m à 14.4 " 161.28 "

No 22 1/7.10 m à 34.3 " 243.53 "

Podklady

No 8 83/0.60 m à 700 kg 348.60 kg

razem

10,547.28 kg

Projekt willi dla J. Wielm. Prof. Dr Leona Wacbolza w Nowej-wsl.

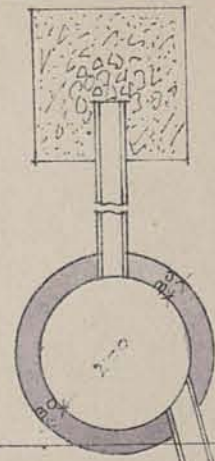
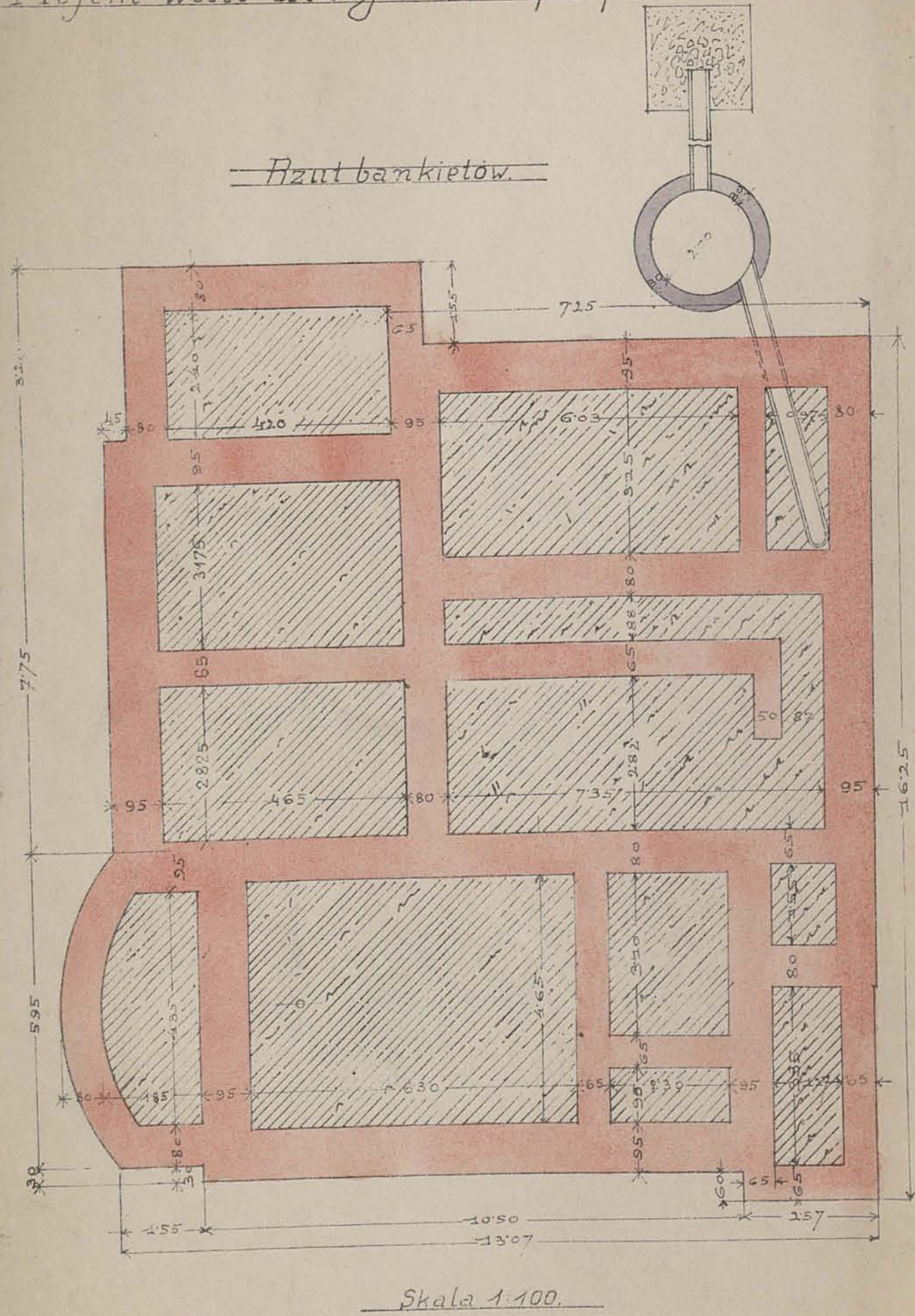

Sytuacja 1:1000

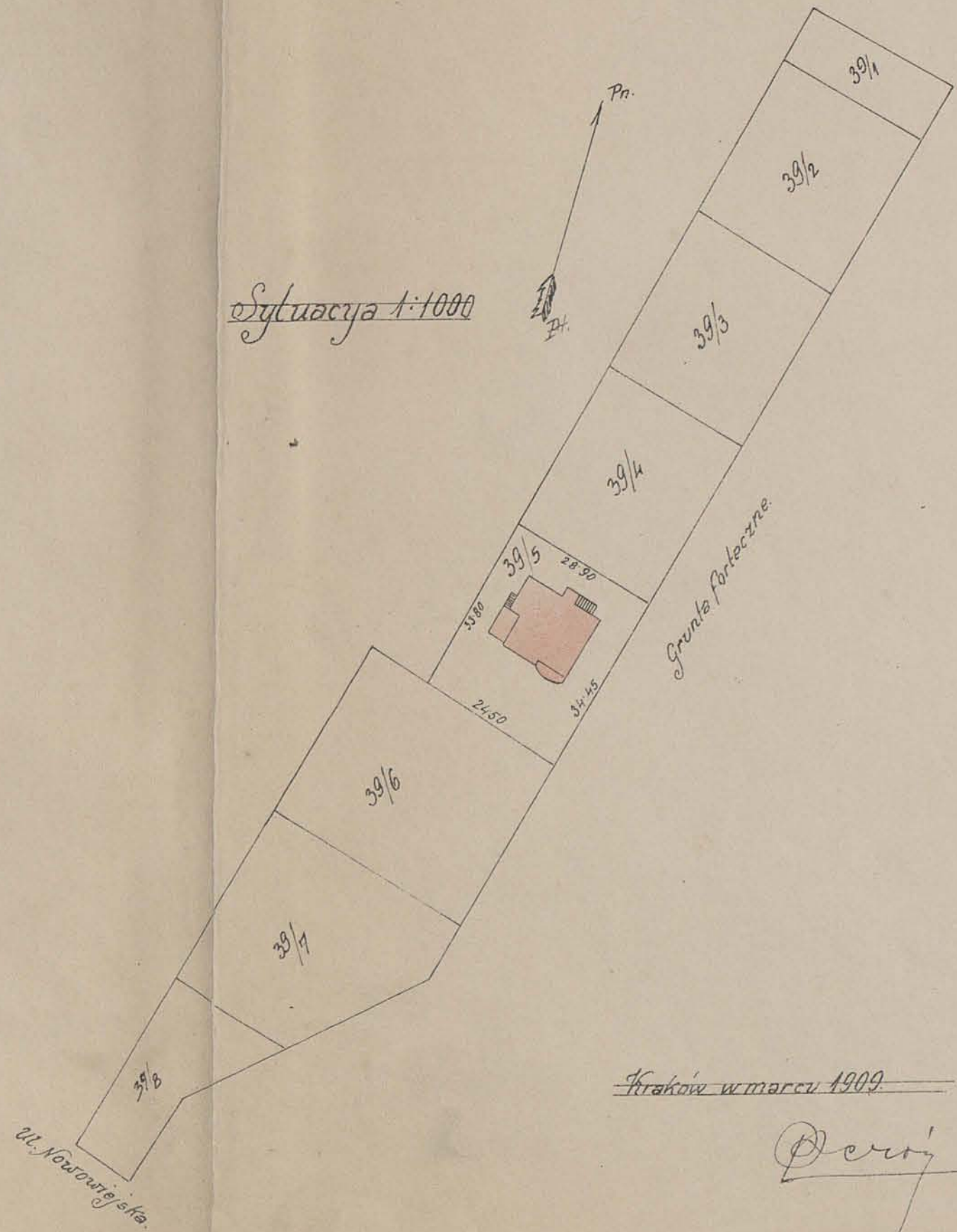

Kraków w marcu 1909.

*Perz*

Projekt willi dla J. Wielm. Prof. Dr. Leona Wacholza w Nowej-wsi.

Rzut suteren

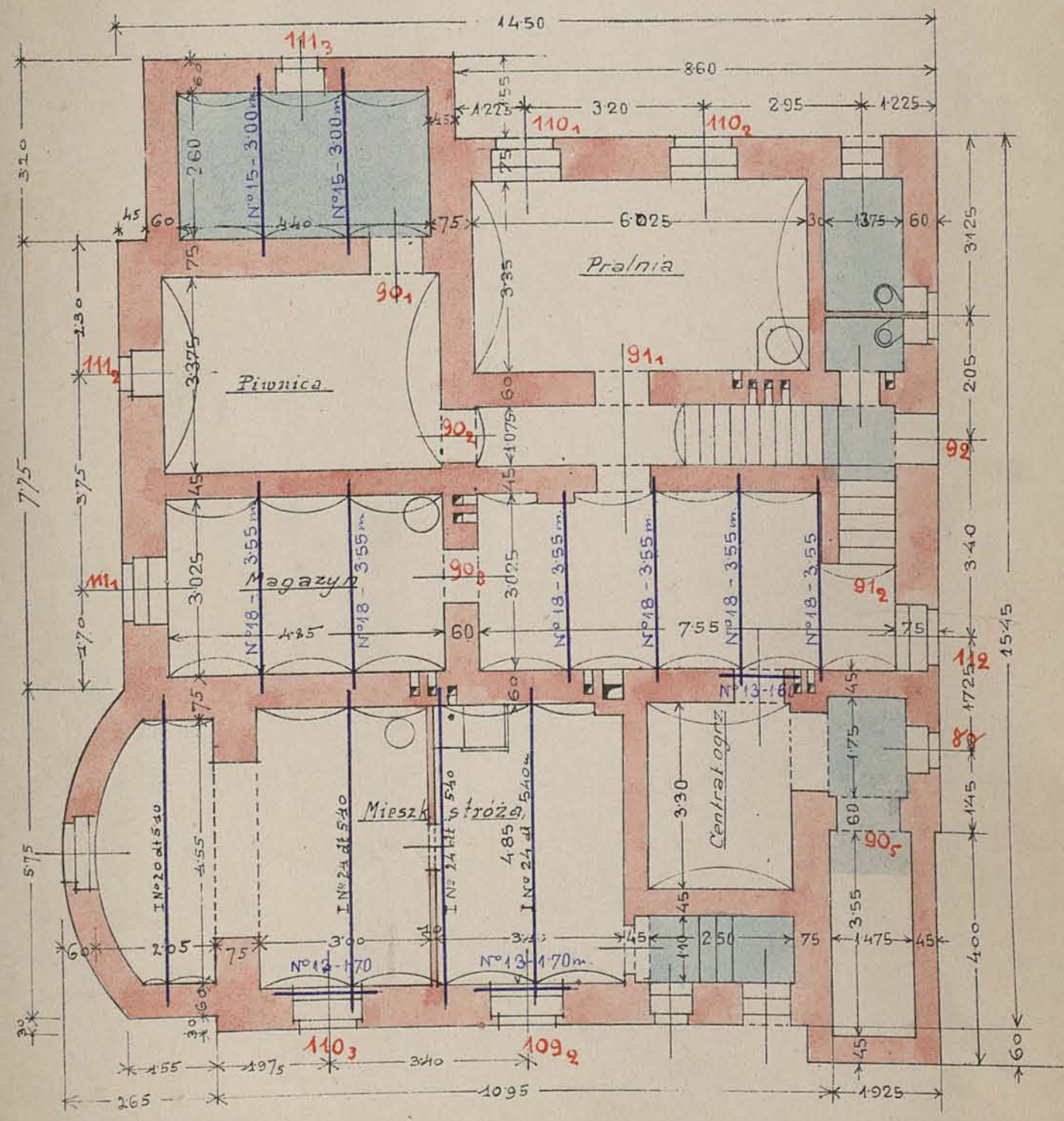

Rzut poddasza

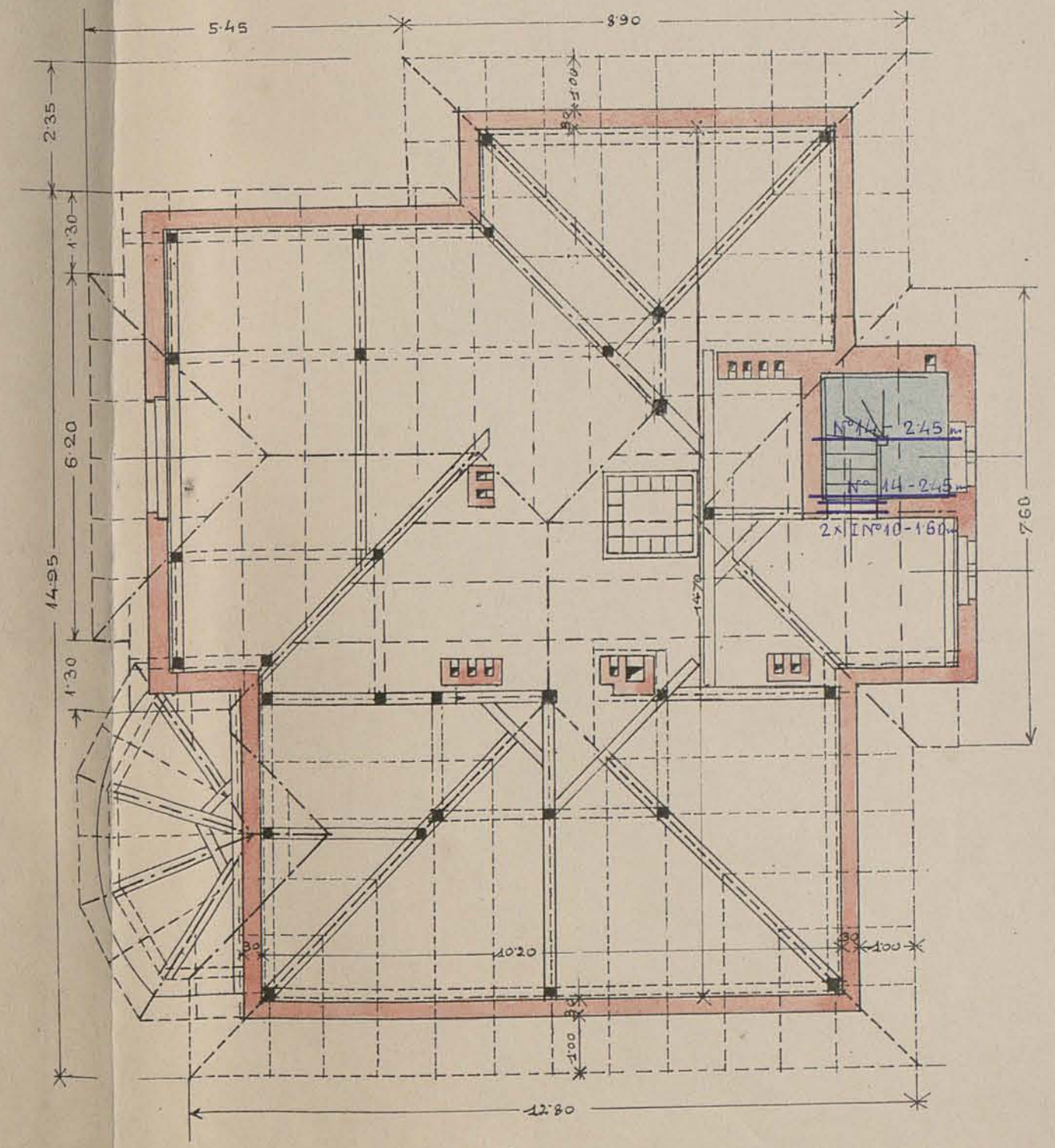

Podziatka 1:100

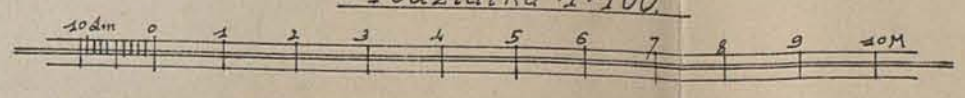

Kraków w marcu 1909.

*Deroy*



Projekt willi dla J. Wielm. Prof. Dr. Leona Wacholza w Nowej-wsi.

Plan parteru.

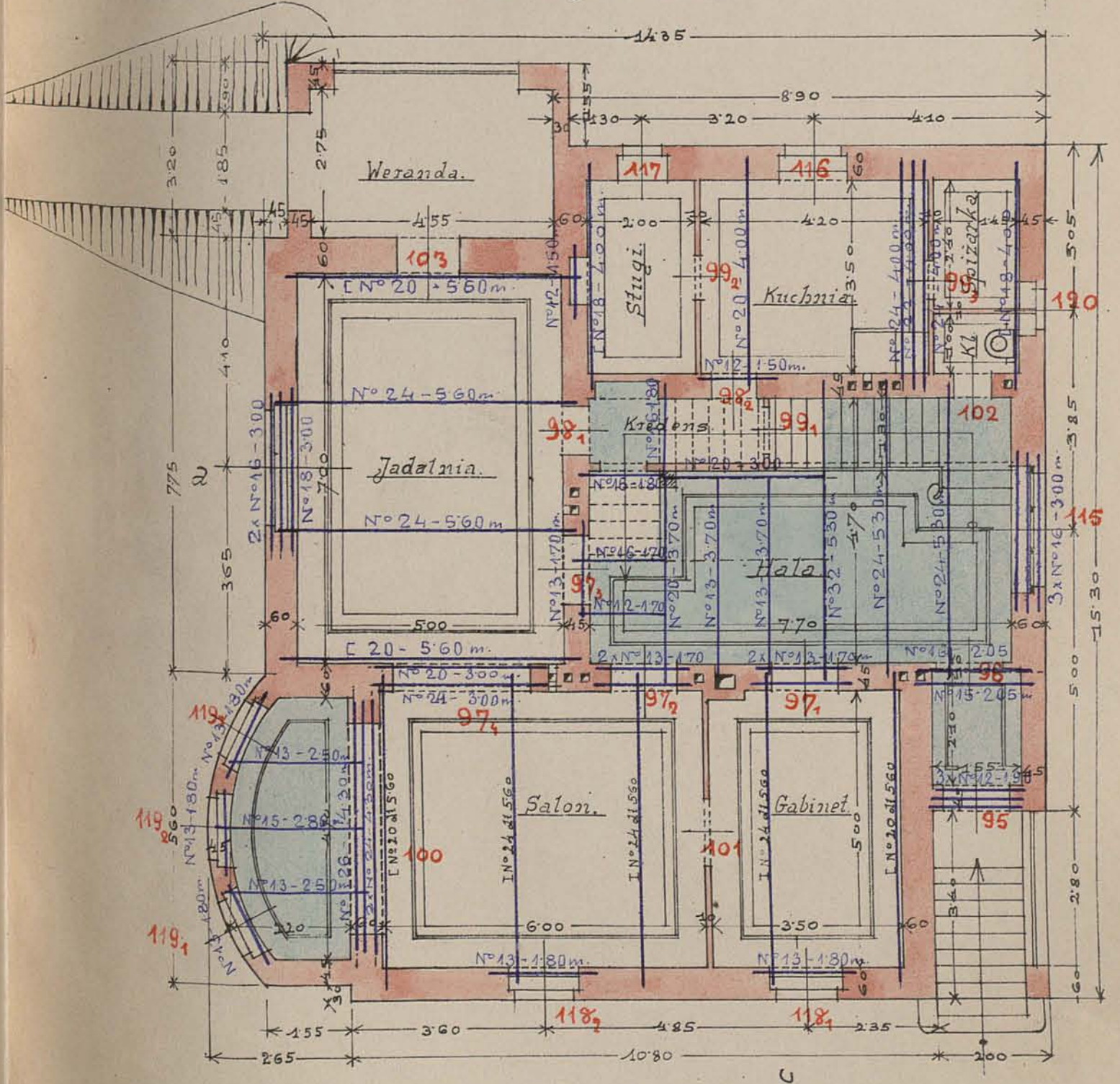

Plan I<sup>o</sup> piętra.

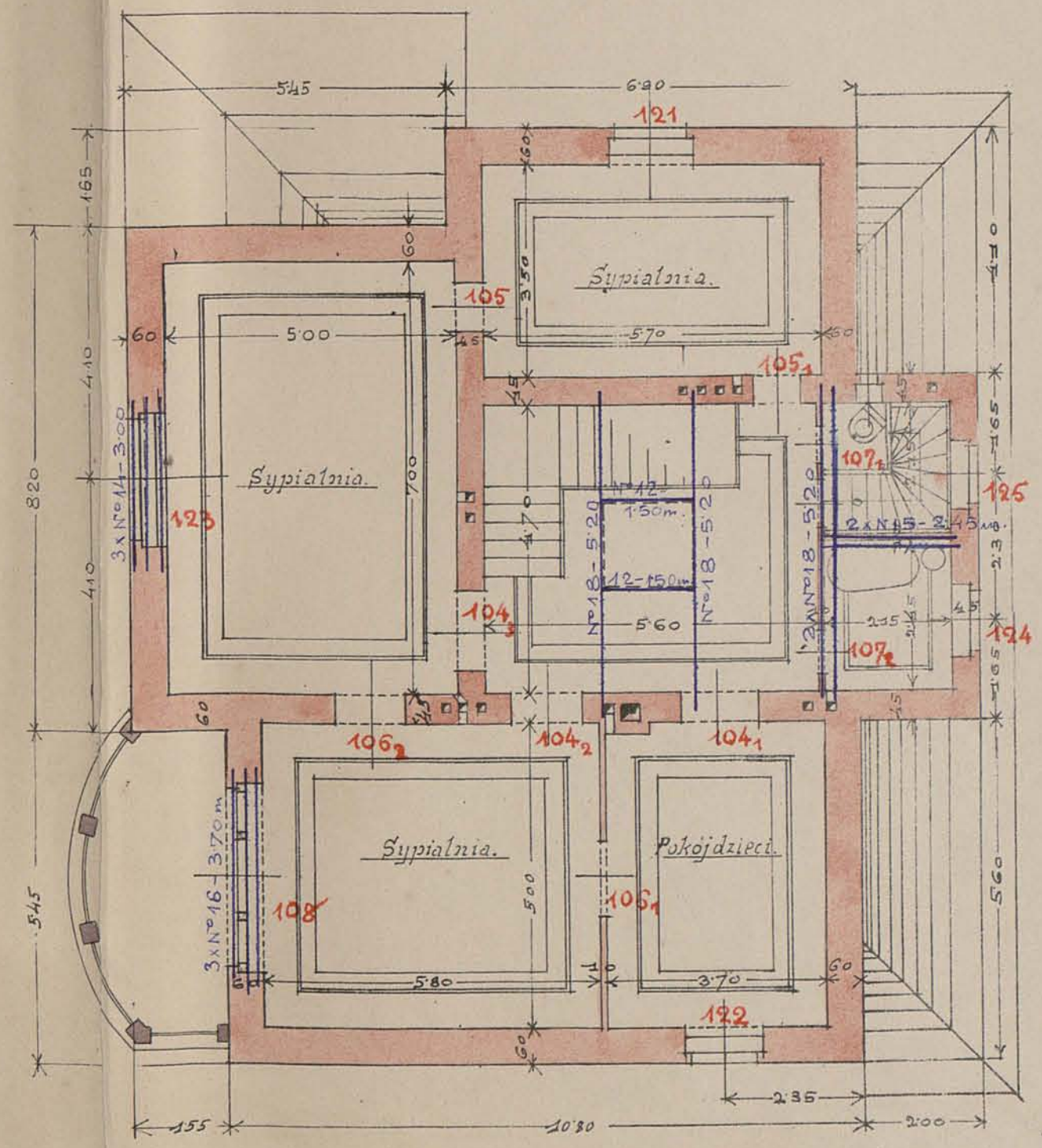

Podziałka 1:100.



Kraków w marcu 1909.

Peroy



Projekt willi dla J. Wielm. Prof. Dr. Leona Wacholza w Norwej-wsi.

Przekrój a-b.

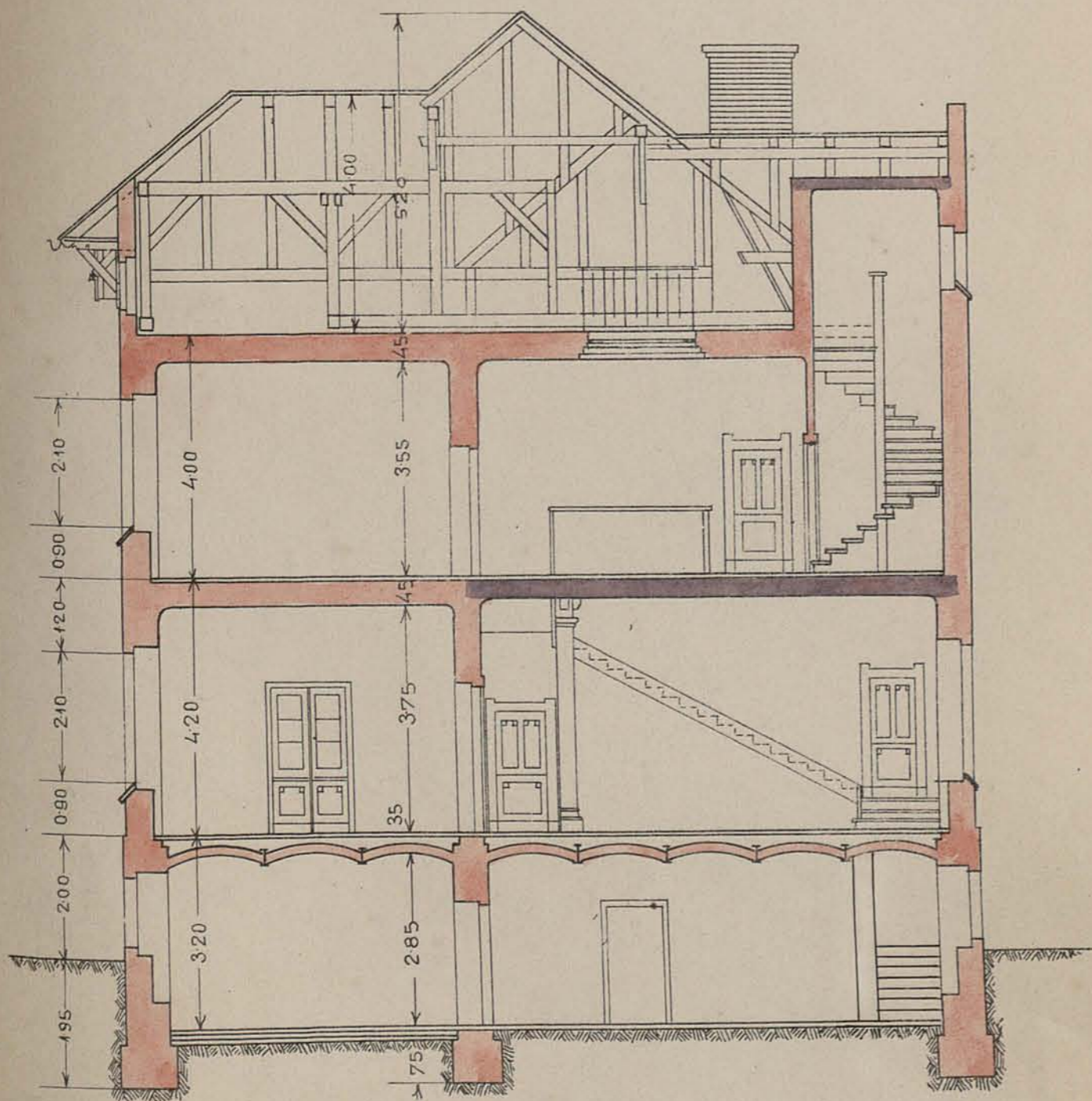

Podziałka 1:100

Przekrój c-d.

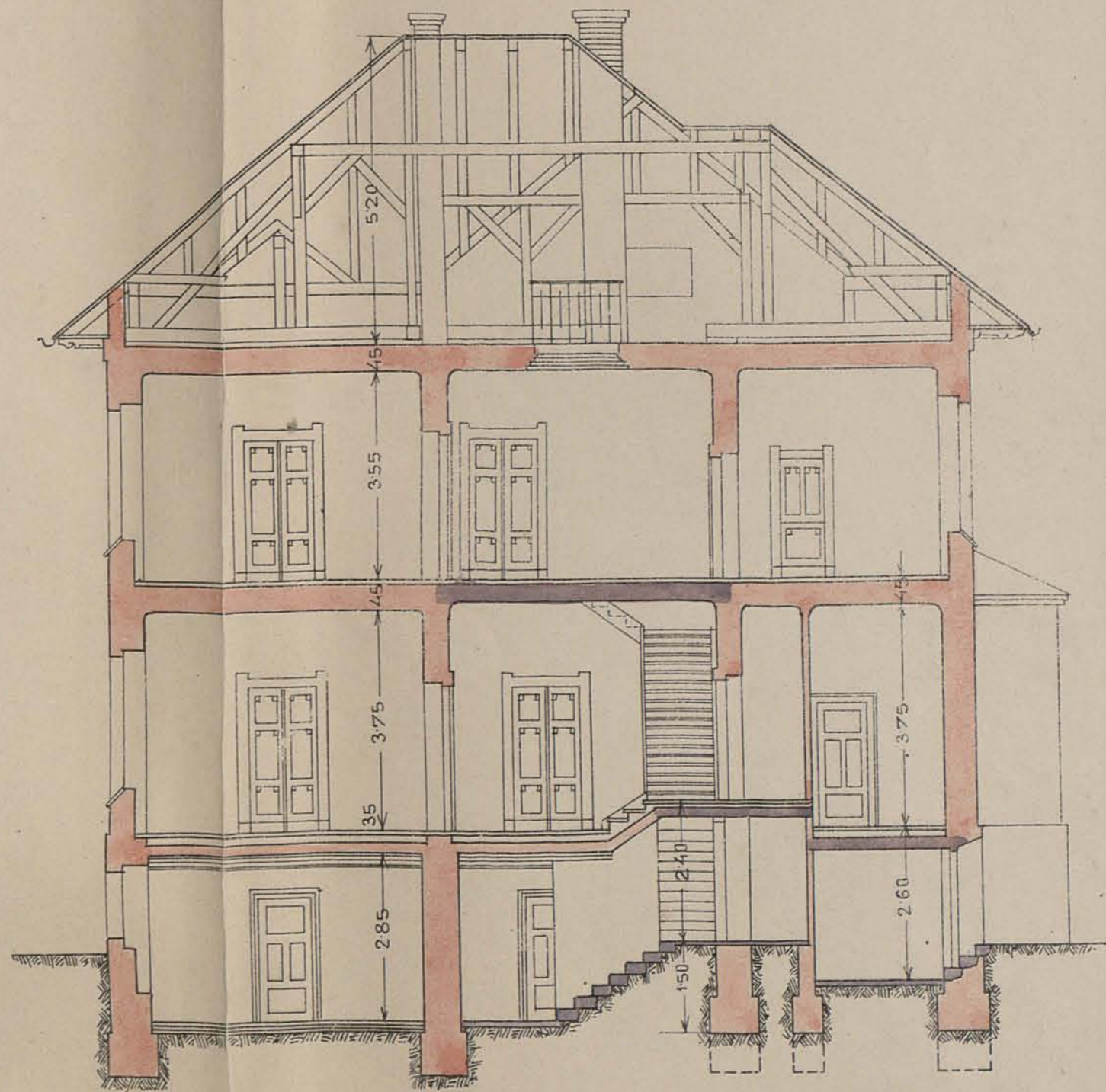

Kraków w marcu 1909.

Perzy

*Projekt willi dla J. Wielm. Prof. Dr Leona Wacholza w Nowej-wsi.*

*Widok od południa.*

*Widok od wschodu.*

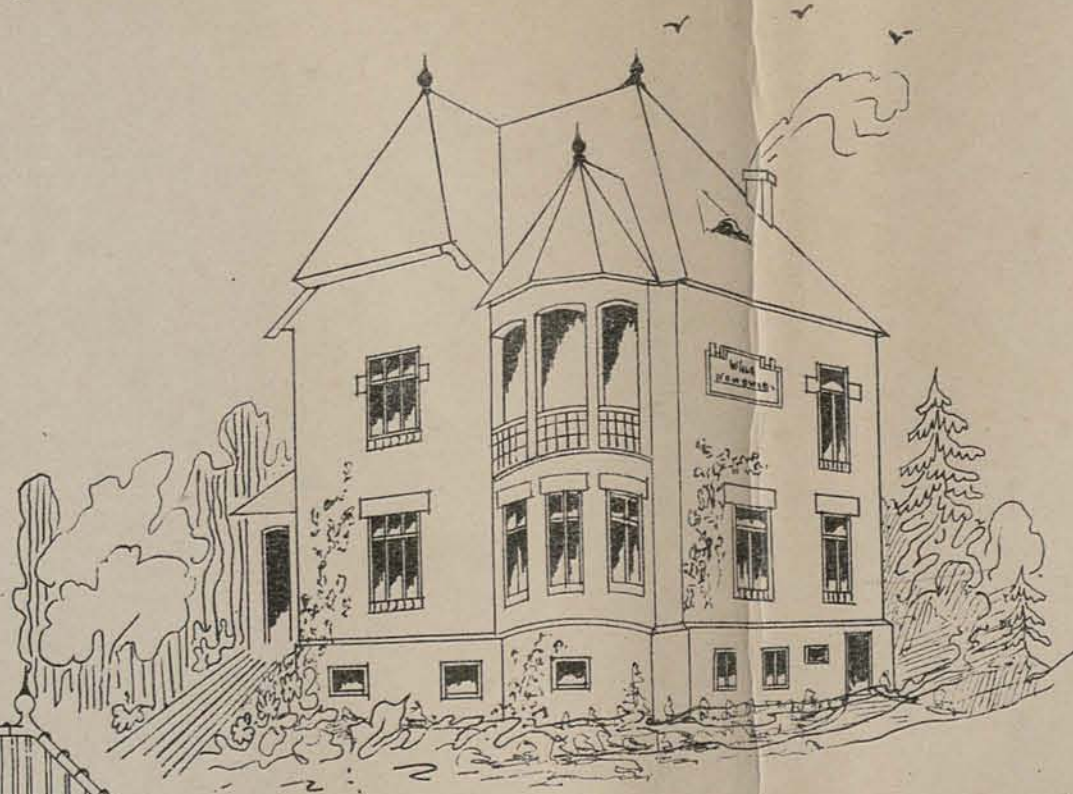

*Podziatka 1:100*

*Kraków w marcu 1909.*



*Perz*



Projekt willi dla J. Wielm. Prof. Dr Leona Wacholza w Nowej-wsi.

Widok od północy.

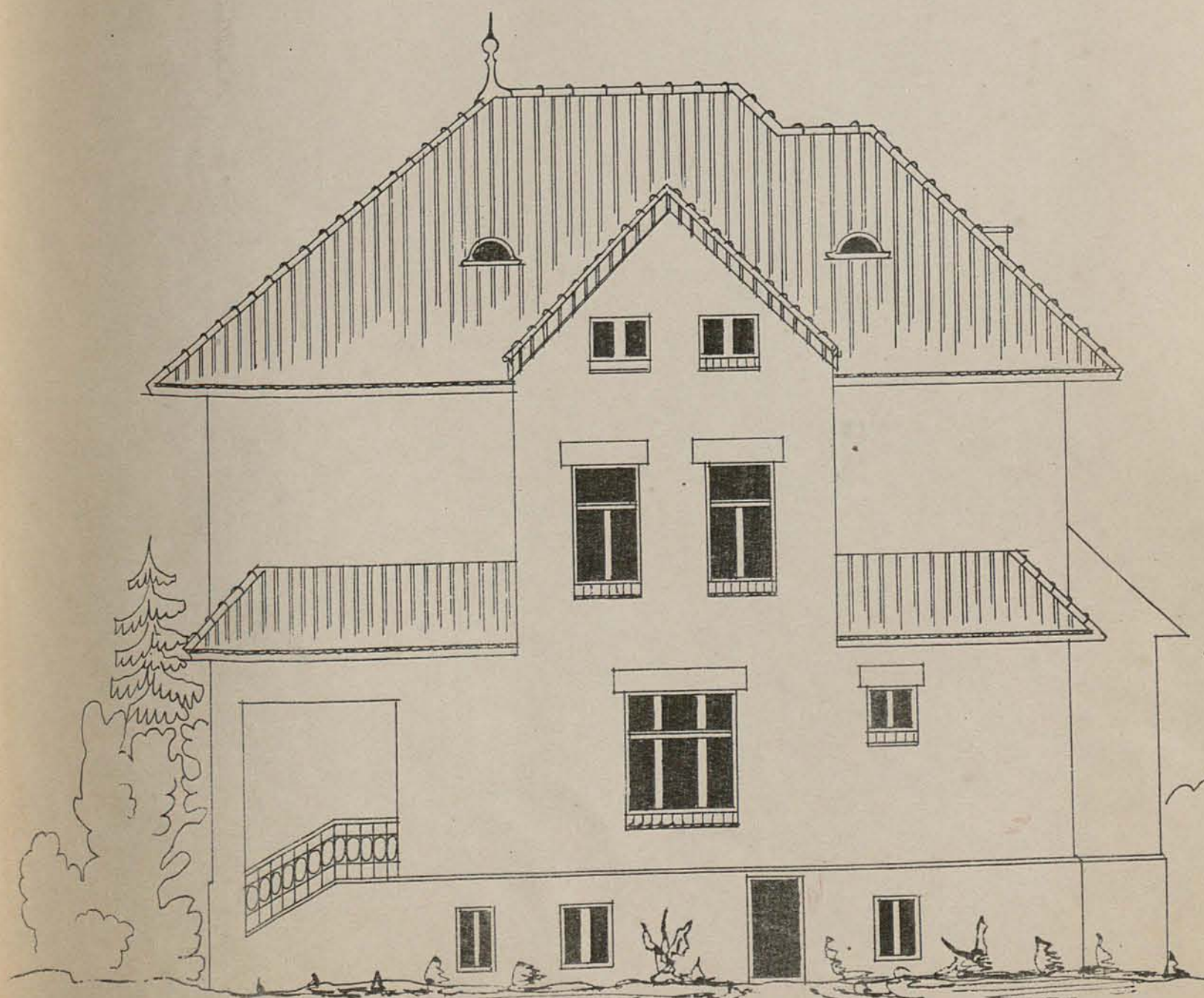

Widok od zachodu.

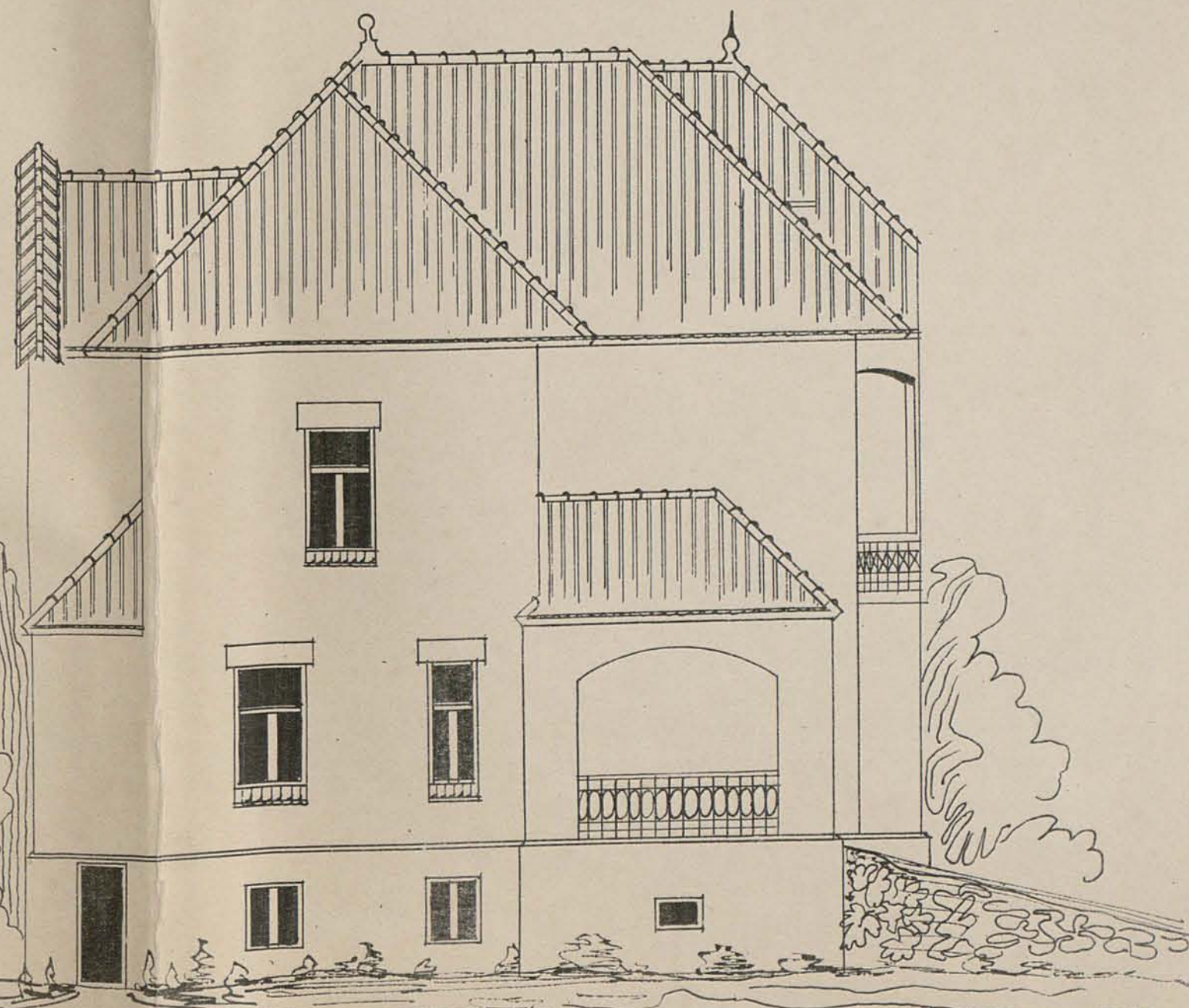

Podziatka 1:100.

Kraków w marcu 1909.



Deroy

W. Wachobz.

24.

88-126.-

III.

Drzwi.

. Interjymy. —

| L. nr. | Przebieg...                                                                                                                                                                                                           | Ilość |
|--------|-----------------------------------------------------------------------------------------------------------------------------------------------------------------------------------------------------------------------|-------|
| 88.    | Drzwi jednoskrzydłowe. do stroja, silne, klepkow. onklowe, dzielone ielarunymi wyprosami w futryn. o wym. w śmiecie futryn. 0,90/1,80, okute na silny ramek                                                           | 1.    |
| 89.    | Drzwi jednoskrzydł. filankow. do uieroklamii stroja o wym. 0,90/2,10 z jednosc. opaska, okute na ramki i ramek franc. i wytki i klamki mosierine                                                                      | 1.    |
| 90.    | Drzwi jednoskrzydł. do piwoie wyongone o wym. w śmiecie futr. 0,90/2,00 na wysut. szelbel z jednosc. glaska opaska, okute na szelbel i klamki                                                                         | 5.    |
| 91.    | Drzwi petne wyongone do pralni o wym. w śmiecie futryn. 0,90/2,00, jak w 90). tytko okute na uieroklamii ramek ielarun i szelba klamki                                                                                | 2.    |
| 92.    | Drzwi z pola do sieci jak w por. 88). tytko o wym. w śmiecie 0,90/2,30 z oberlicbleu, wyproem drzwi beda 1,80 wysokie, reszta oberlicst                                                                               | 1.    |
| 93.    | Drzwi do wychozku petne <sup>wyongone</sup> futr. o wym. 0,70/1,80 okute na nasakony ramek ielarun i szelba klamki z tytko jedne drzwi z otworem do onklowia 0,30/0,30 <sup>m</sup> a drugie petne do sciany gipsowej | 3.    |
| 94.    | Drzwi jednoskrzydł. w uieroklamii stroja petne do scian gipsow. o wym. w futr. 0,90/2,10 z obustronna opaska, okute na ramek wysuzor. i klamki mosierina                                                              | 1.    |

Parter.

| Lp. | Opis                                                                                                                                                                                                                                                                                                                                                                                                                                                                                                          | Ilość |
|-----|---------------------------------------------------------------------------------------------------------------------------------------------------------------------------------------------------------------------------------------------------------------------------------------------------------------------------------------------------------------------------------------------------------------------------------------------------------------------------------------------------------------|-------|
|     | Przejazd.....                                                                                                                                                                                                                                                                                                                                                                                                                                                                                                 |       |
| 95. | <p>Strop wewnętrzny, ondulowany, silny, klejony. Długość 2.00 m, szerokość 1.30 m, grubość 0.10 m. Wymiar całkowity 1.30/3.00. Składa się z 6 prętów z stalowym zbrojeniem i blachą, z jednej strony ułożoną; na drugiej stronie gładka. W filigranach drzwi kratki żelazne statek umocowane, za teni okienka ondulowane do otwierania z środka. Obrotowy pionowy ramień stalowy, z przodu drzwi w formie, z przodu drzwi ma 2 kółka do przewijania. W jednym miejscu drzwi zamknięte są za pomocą zamka.</p> | 1.    |
| 96. | <p>Strop z przelotem do hali długości 2.00 m, szerokość 1.30 m, grubość 0.10 m. Wymiar całkowity 1.30/2.40. Składa się z 6 prętów, ramień franc. Długość 0.10 m. Wymiar całkowity 1.30/2.40. Składa się z blachy mosiężnej i ramienia z jednej strony przelotu.</p>                                                                                                                                                                                                                                           | 1.    |
| 97. | <p>Strop z hali do gabinetu, salonu i jadalni. Długość 0.48 m, szerokość 1.25 m, grubość 0.10 m. Wymiar całkowity 1.25/2.40 z obrotowym ramieniem, skrzydełko w opalce.</p>                                                                                                                                                                                                                                                                                                                                   | 4.    |
| 98. | <p>Strop z kredensu do kuchni i do jadalni, ondulowany, filigranowy w formie, o wymiarach 0.80/2.00. Składa się z 2 prętów, ramień, wzmocniony, długie skrzydełko; blachy mosiężnej.</p>                                                                                                                                                                                                                                                                                                                      | 2.    |
| 99. | <p>Strop z kredensu na schody stalowy, jednoczęściowy, na wznos i zbrojenie w formie, do ścian gipsowych. 0.80/2.00 z obrotowym ramieniem, skrzydełko z zbrojeniem.</p>                                                                                                                                                                                                                                                                                                                                       | 3.    |

l. p. Podaj..... Ilosc

100a. Szpalet w scianie filundow. bez rowi z obustronną opaską do muru 0,63 o wym. 3,70 mer. 3,00 wprostosci 1.

~~100b. Szpalet w murze 0,63 o wym. 3,70 mer. 3,00 wprostosci~~

101. Rowi z gabinetu do salonu dwustronnytt. filundowe petne do scian gipsow. z obustronną opaską o wym. wmielle 1,25/2,40 okute jak nr 96). 1.

102. Rowi z hali do wyksolka jednoskonnytt. filundowe, petne w futryn. o wym. 0,70/2,00 (filundowe) z jednoskon. opaską, okute jak nr 99). 1.

103. Rowi z jadalni na werandę dwustronnytt. podwójne w szpalecie do muru 63 cm 1,30/2,40, dwustronnytt. do mieszkania oklone, et pta petne, ktore muru nie chotraci w szpalecie z obustronn. opaską, okute jak nr 96). 1.

104. I. Pedro.

104. Rowi z hali do pokoju Kiciv; do sypialni 3; i do sypialni 2. dwustronnytt. petne, filundowe w futryn. o wym. w mielle 1,25/2,40 z jednoskon. opaską okute jak nr 96). 3.

105. Rowi z hali do sypialni 1.; z sypialni 1 do sypial. 2. ~~z sypialni 1 do sypialni 3;~~ kalieszane, jak nr 104). ~~tytuł jednoskonnytt.~~ o wym. w mielle 0,90/2,40, okute 2.

|      |                                                                                                                                                                                                                                                                                                            |       |
|------|------------------------------------------------------------------------------------------------------------------------------------------------------------------------------------------------------------------------------------------------------------------------------------------------------------|-------|
| 106. | <p>Próbaj.....</p>                                                                                                                                                                                                                                                                                         | Ilość |
| 106. | <p>Drzwi z pokojn Dicki do sypialni 3. latiesame, tylko dwustronny. o wym. 1.25/2.10 <sup>to tylko jedna strona</sup> do sciany gipsowej z obustronna opaska</p>                                                                                                                                           | 2.    |
| 107. | <p>Drzwi z hali do wykladka, do taricudki jednosstronny. pełne do scian gipsow. z obustronna opaska, o wym. w śmiecie 0,80/2,10, okucie jak w 98).</p>                                                                                                                                                     | 2.    |
| 108. | <p>Drzwi dwustronny. z sypialni na balkon podwójne w śmiecie 1.25/2.40, okucione wraz z dwoma kołkami mi okuciami, tworzące razem z sobą jedną całość l.j. w futrym. o wym. <del>3.20</del> szerok.; 3.00 wys. Okucia skien kołkujących podwójnie na sufrycie i nakładki, pas w drzwi, jak w prz. 104.</p> | 1.    |
| 109. | <p><u>Okna.....</u><br/><u>.....Suterymy.....</u></p>                                                                                                                                                                                                                                                      |       |
| 109. | <p>Okno do mieszkania stroja 1.10/1.50 dwustronny. podwójne w futrym do zewn. i wewn. stwierame, ścieżone na sufrycie, okute na reistangie</p>                                                                                                                                                             | 2.    |
| 110. | <p>Okno latiesame do pralni tylko z drabą w środku futrym w formie pionow. abstrakcyjn przetr zelaru.</p>                                                                                                                                                                                                  | 3.    |
| 111. | <p>Okno pionowe 1 kwater. puzetywa w Prasinie o wym. 0.50 szerok., 0.35 wysok., okute na nakładki i nakładowane w formie pionow. przetr zelarujc</p>                                                                                                                                                       | 3.    |

| v. p.                | Opis                                                                                                                                                                                                                                                                                                                                        | Ilość |
|----------------------|---------------------------------------------------------------------------------------------------------------------------------------------------------------------------------------------------------------------------------------------------------------------------------------------------------------------------------------------|-------|
| 112.                 | Okno do hali suterynow. 1.10/1.50 4 Rwaterow. podwójne w futryn. do wewnętrz i zewnętrz otwieran. z brzo w środku futryn w formie pionow. skrajt przetr. ielarn. Spodek okna przygotowany do wmurowania węgla podsknie, jak w par. 73).                                                                                                     | 1.    |
| 113.                 | Okno do myksoł. 2 Rwaterow. 1.00 mer. 0.70 mysoł. dzielone na 2 skrytka, z czego po jednemu skrytke dla każdego myksołka. Skrytko oddzielone są mittlestulkami 15 cm grub. do którego do-tykają boki scianka gipsow. Oba skrytka okute na nery z pociągciem                                                                                 | 1.    |
| <p>— . Parter. —</p> |                                                                                                                                                                                                                                                                                                                                             |       |
| 114.                 | Okno do jadalni 6 Rwater. podwójne 2.40 mer. 0.80 mysoł. w futryn. 75 cm i gtebarkis otwieran na zewnętrz i wewnętrz. Frontone 1. j. 2 pola skrytka między ścianki mittlestulkami, okute na pastwile i szarone do siebie pod katem rozwarłym, tak że skrytka tworzy jedną 3 scianki. Skrytko zewnętrz okute na pastwile, to samo wewnętrzne | 1.    |
| 115.                 | Okno do hali 6 Rwater. jak w par. 79). podwójne oddelone 3.00 m. mer. 1.20 mysoł. skucie jak w par. 79).                                                                                                                                                                                                                                    | 1.    |
| 116.                 | Okno do kuchni 110/2.10 podwójne z nymosami 4 Rwaterow. okute na mufygle i nery z pociągciem. Dobre skrytka otwierane na zewnętrz i wewnętrz                                                                                                                                                                                                | 1.    |
| 117.                 | Okno do podziemi sieni 2 Rwater. podwójne 1.00/1.00 w futryn. do wmurowania w mufygle.                                                                                                                                                                                                                                                      | 1.    |

Przejazd ----- Kłosa

- 118. Okno 3 kwatery do gabinetu i do salonu podwójni do wewnętrznej atnieraue z kiesz. parapet. o wym. w ścianie 1.40/2.20. skute jak w poz. 78). 2.
- 119. Takiesame okna w werandzie salonu o wym. 1.00/2.20 skute na pastwile; oberliczeta na sufrygle. 3.
- 120. Okno do sypialni i do wysokła wspolne o wym. 1.00/0.70. takie same, jak w poz. 113 1.

~ I Piętro. ~

- 121. Okna do sypialni 1. 3 kwat. podwójni. o wym. 1.40/2.20 1.  
rest jak w 118).
- 122. Takiesamo okno do pokoju Pieir o wym 1.10/2.20 1.  
rest jak w poz. 118).
- 123. Okno do sypialni 2.; takiesame jak do jadalni 1.  
ale o wym. 2.40 szerok. a tylko 2.20 wysok.
- 124. Okno do tarientki podwójne 2 kwat. 1.00 szer. 1.  
0.70 m. wysok. skute na rery z przyciem.
- 125. Okno na schody slychost. takiesame, jak w po. 124 1.  
podwójni. o wym. 1.00/0.70 tylko skute na sufrygle  
i zakretdar.
- 126. Okno do wysokła podwójne w futryn. na zewno 1.  
i wewnętrznej atnieraue. tylko o wym. 0.30/0.60 skute  
na zakretdar



## Wykar drwiaro'w

|                     |                                    |           |           |
|---------------------|------------------------------------|-----------|-----------|
| Suterenny           |                                    |           |           |
| № 13                | 2/1.70, 1/1.60 m                   | à 14.4 kg | 72.00 kg  |
| № 15                | 2/3.00 m                           | à 17.4 "  | 104.40 "  |
| № 18                | 6/3.55 m                           | à 24.1 "  | 513.33 "  |
| № 20                | 1/5.10 m                           | à 28.9 "  | 147.39 "  |
| № 24                | 3/5.40 m                           | à 40.1 "  | 649.62 "  |
| Parter              |                                    |           |           |
| № 12                | 3/1.90, 2/1.50, 1/1.70 m           | à 12.5 kg | 130.00 kg |
| № 13                | 5/1.80, 5/1.70, 2/3.70 m           | à 14.4 kg | 358.36 "  |
| № 15                | 1/2.05                             | à 17.4 "  | 35.67 "   |
| № 16                | 5/3.00, 1/2.05, 1/1.70, 2/1.80 m   | à 19.6 "  | 438.06 "  |
| № 18                | 1/3.00 m                           | à 24.1 "  | 72.30 "   |
| [ № 18              | 2/4.00 m                           | à 23.9 "  | 191.20 "  |
| № 20                | 2/4.00 m 2/3.00 m, 1/3.70          | à 28.9 "  | 511.53 "  |
| [ № 20              | 4/5.60 m                           | à 27.9 "  | 624.94 "  |
| № 24                | 2/4.00 m 2/5.60 m, 1/3.00, 2/5.60, |           |           |
|                     | 2/5.30 m,                          | à 40.1 "  | 1988.96 " |
| № 32                | 1/5.30 m                           | à 67.70 " | 358.81 "  |
| I piętro i poddasze |                                    |           |           |
| № 10                | 2/1.60 m                           | à 9.60 kg | 30.72 kg  |
| № 12                | 2/1.50 m                           | à 12.50 " | 37.50 "   |
| № 14                | 3/3.00 m, 2/2.45 m                 | à 15.80 " | 219.62 "  |
| № 15                | 2/2.40 m                           | à 17.40 " | 83.52 "   |
| № 16                | 3/3.70 m                           | à 19.60 " | 229.32 "  |
| № 18                | 4/5.20 m                           | à 24.10 " | 501.28 "  |
| Podłady             |                                    |           |           |
| № 8                 | 67/0.60 m                          | à 70 kg   | 281.40    |
|                     | param                              |           | 7579.93   |



# Projekt willi dla J. Wielm. Prof. Henryka Floyera w Nowej-wsi.

## Przyziom.

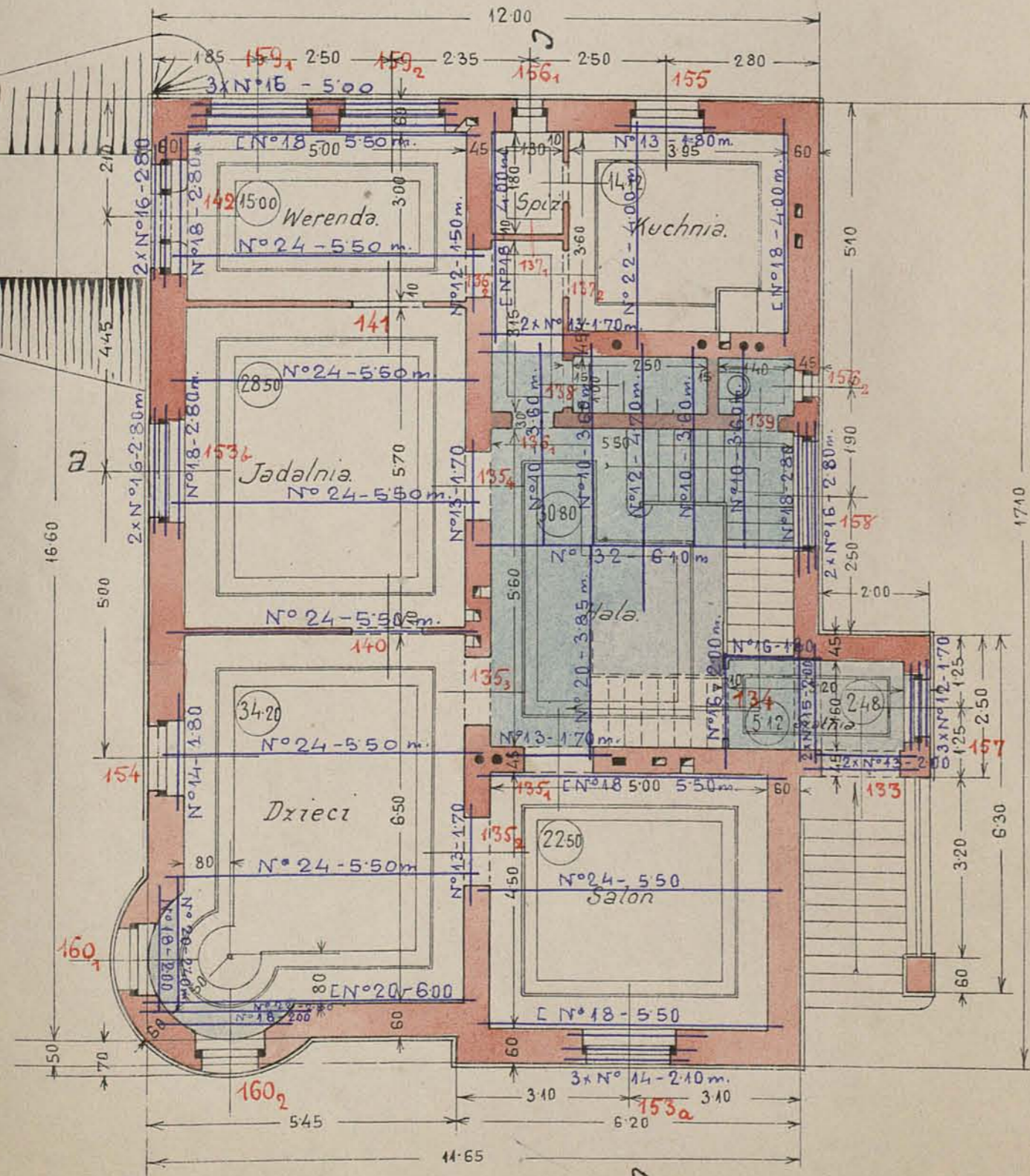

## I piętro.

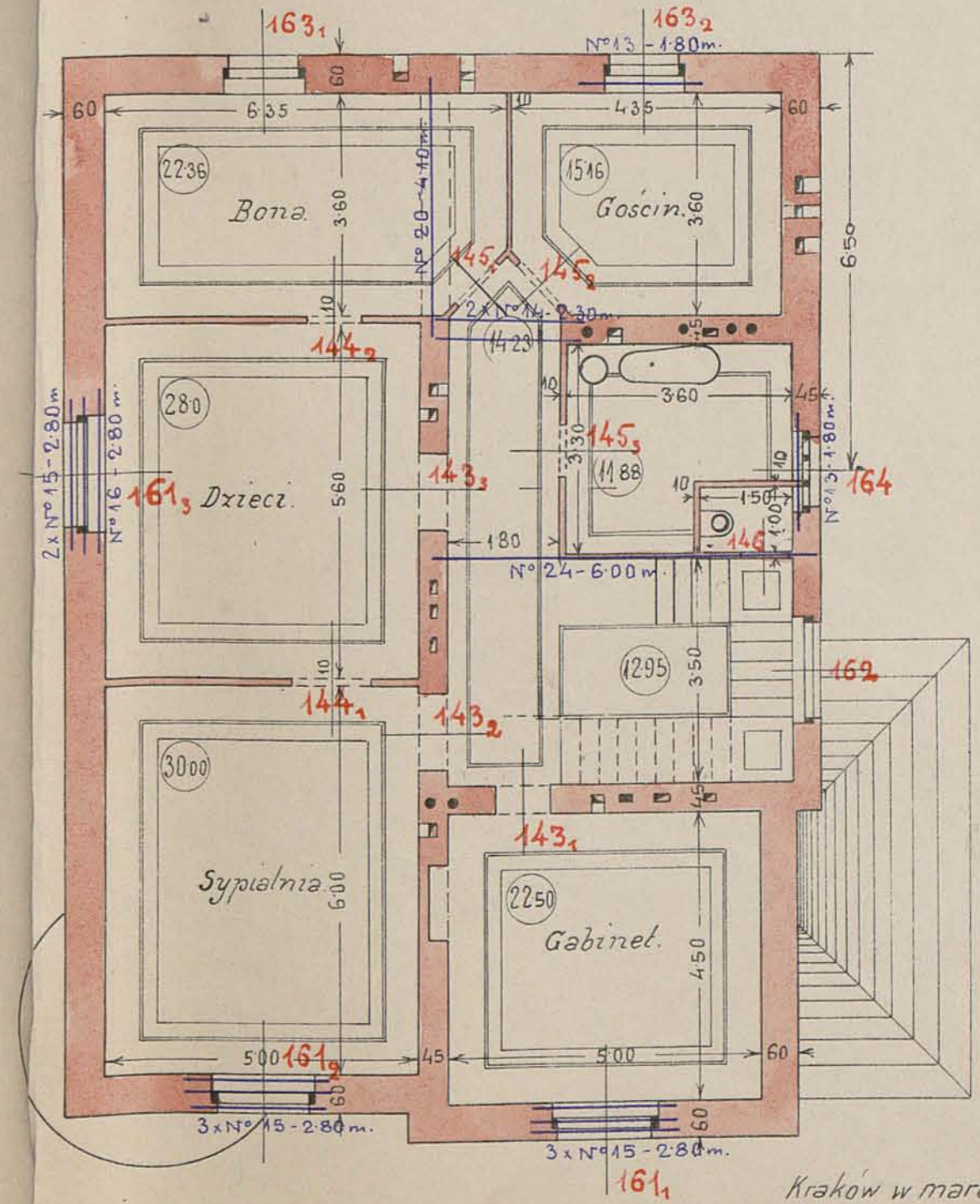

Podziatka 1:100

Kraków w marcu 1909.

*Peroy*



# Projekt willi dla J. Wielm. Prof. Henryka Floyera w Nowej-wsi.

## Wiązba dachowa.

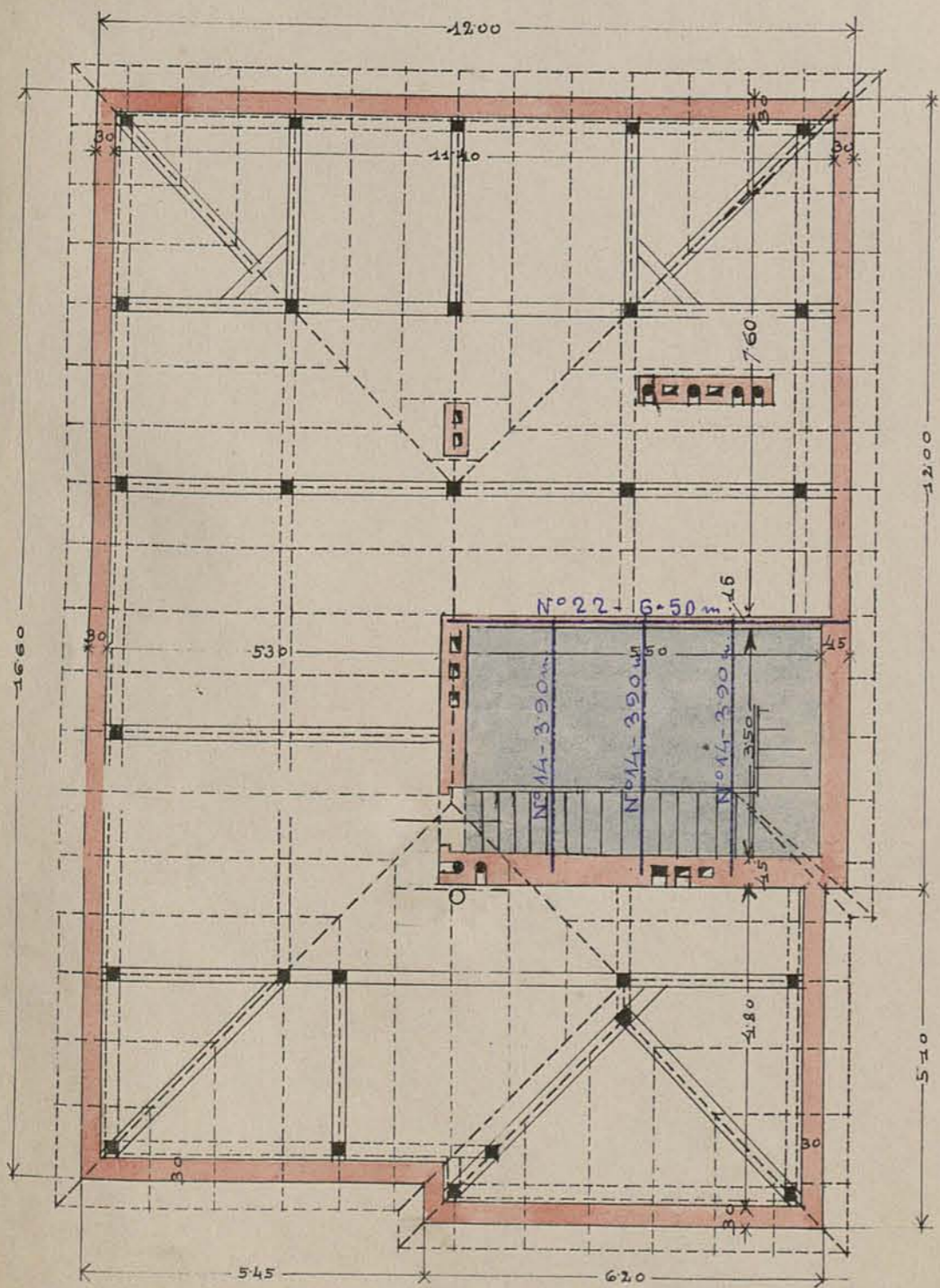

Podziatka 1:100.

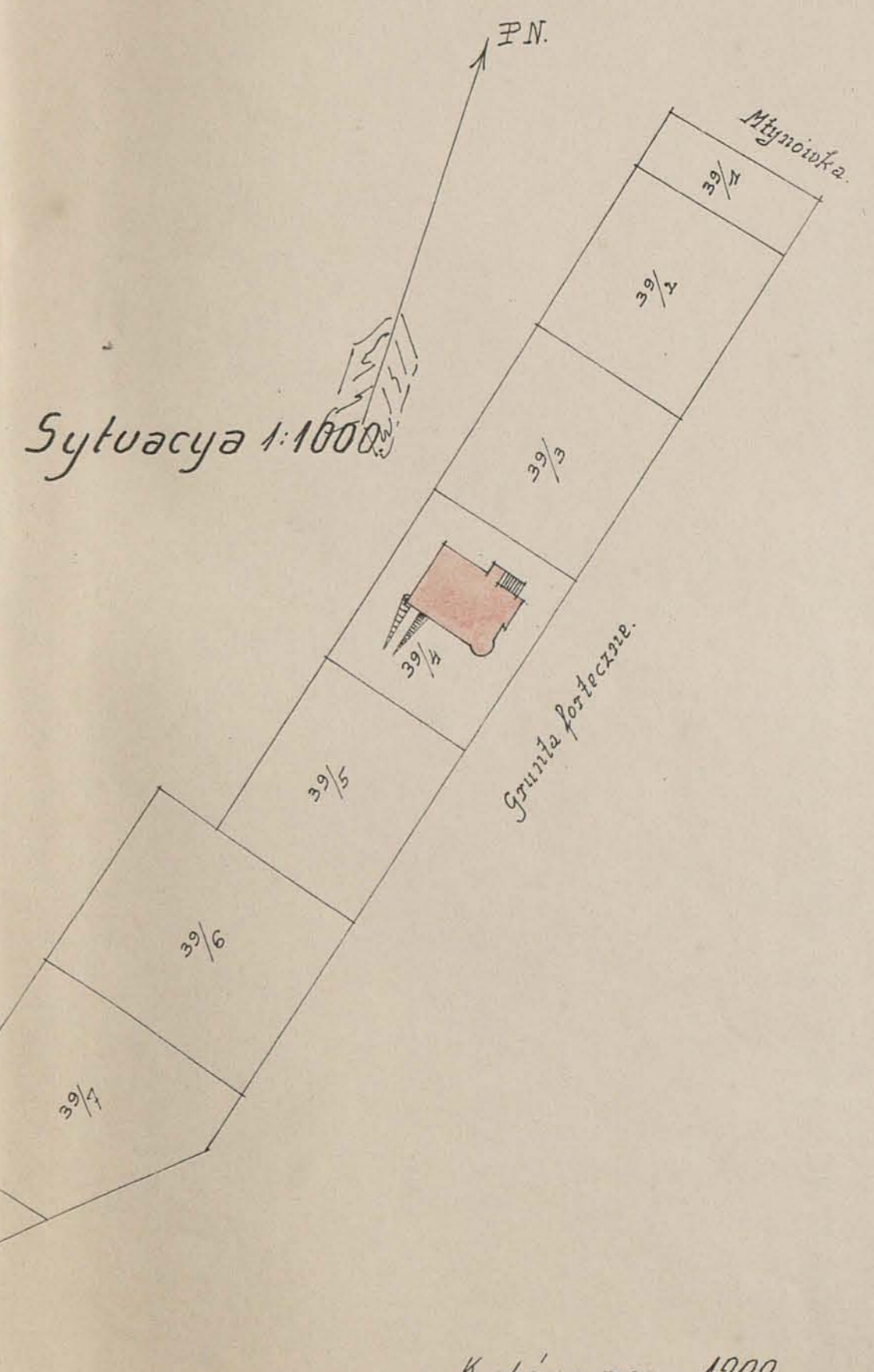

ul. Nowowiejska.

Kraków w marcu 1909.

*Henryk Floyer*



Projekt willi dla J. Wielm. Prof. Henryka Floyera w Nowej-wsi.

29.

Przekrój a-b

Przekrój c-d

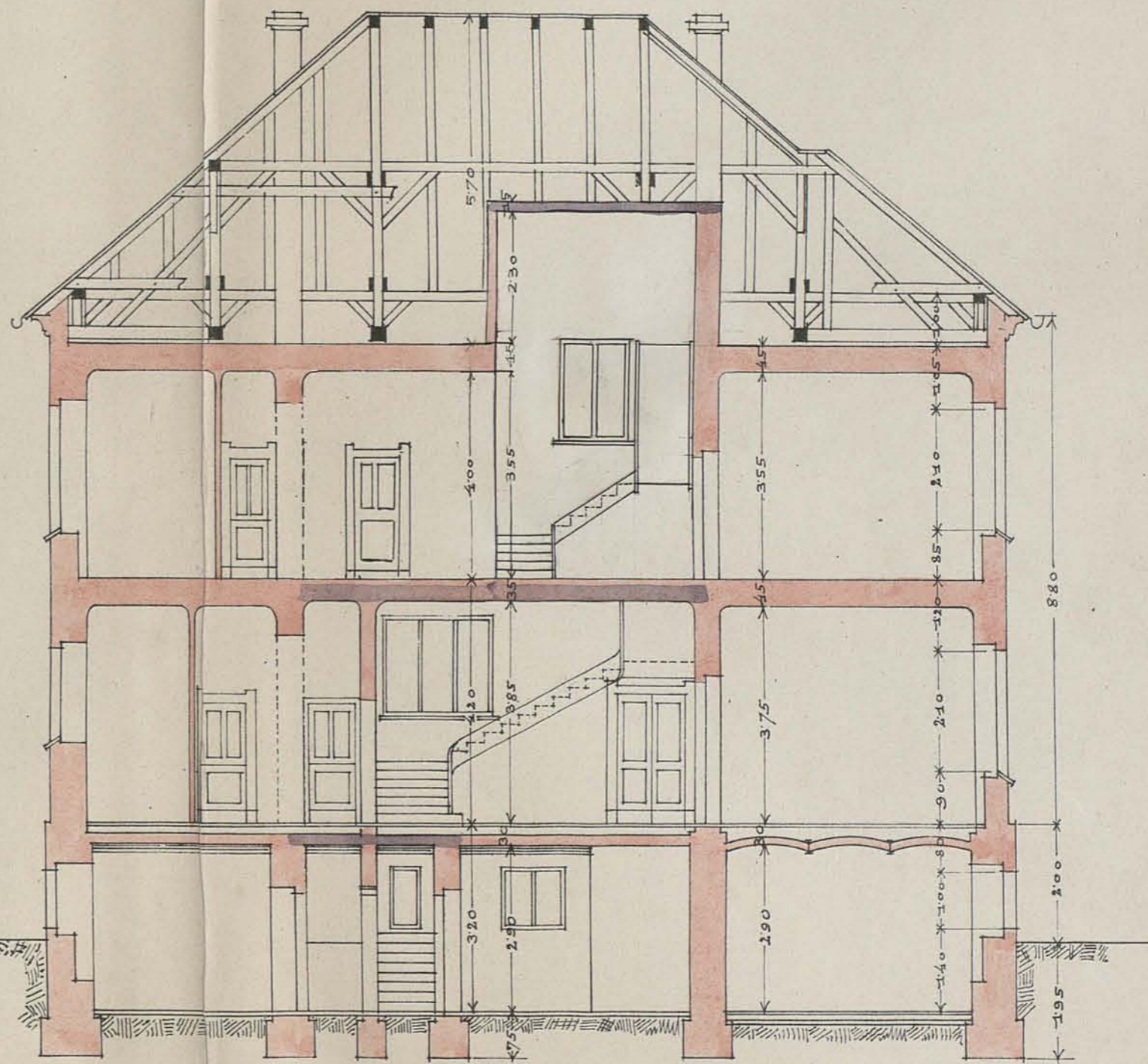
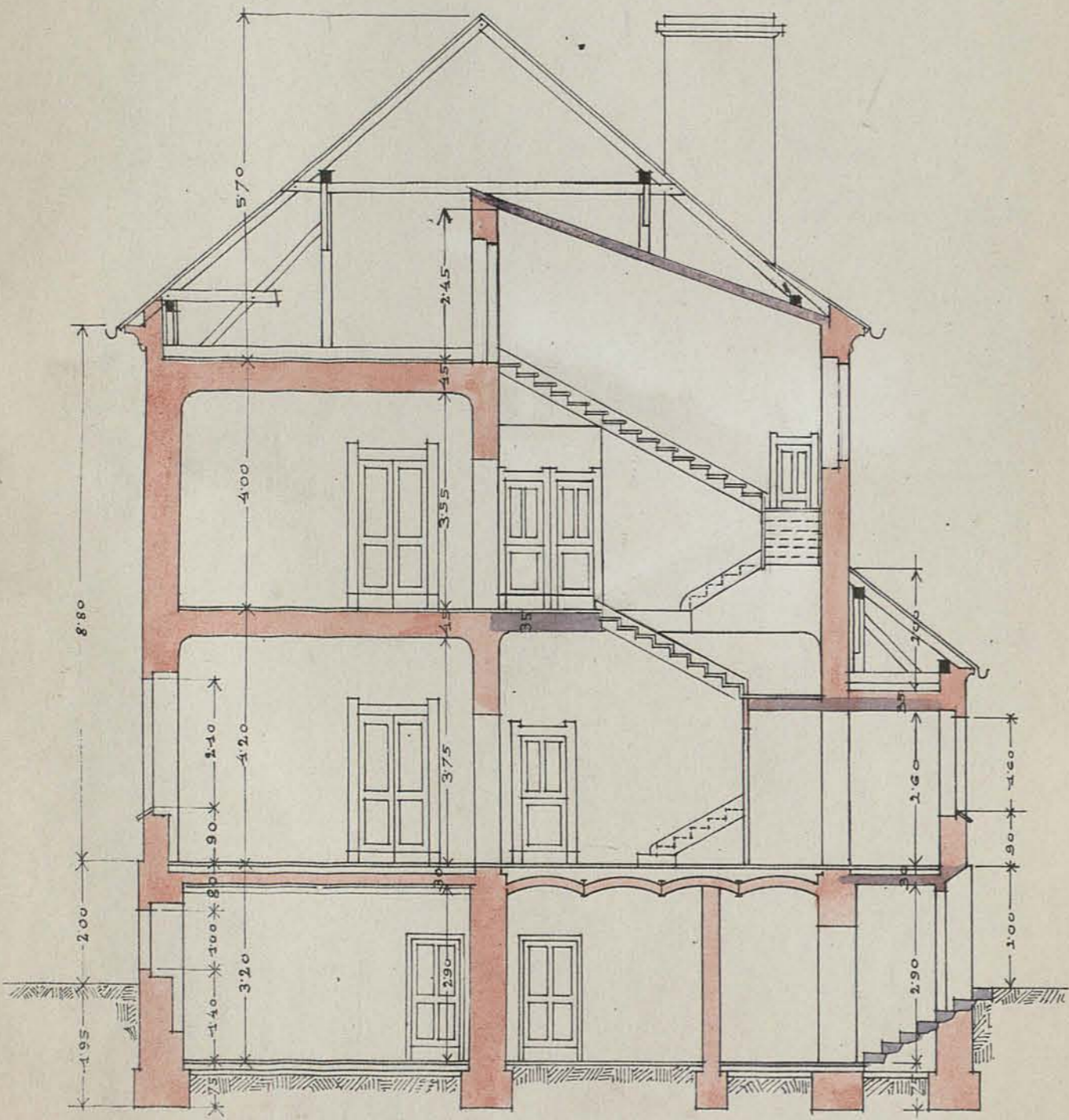

Podziatka 1:100

Kraków w marcu 1909.

*Deroy*



Projekt willi dla J. Wielm. Prof. Henryka Floyera w Nowej-wsi.

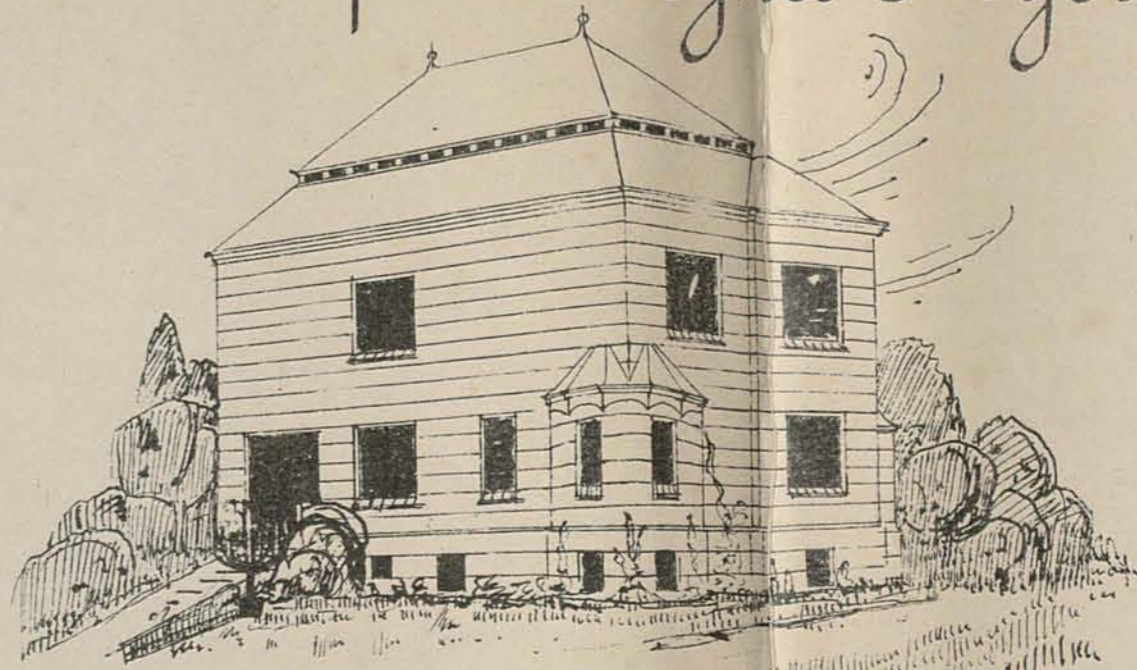

Widok od południa.

Widok od zachodu.

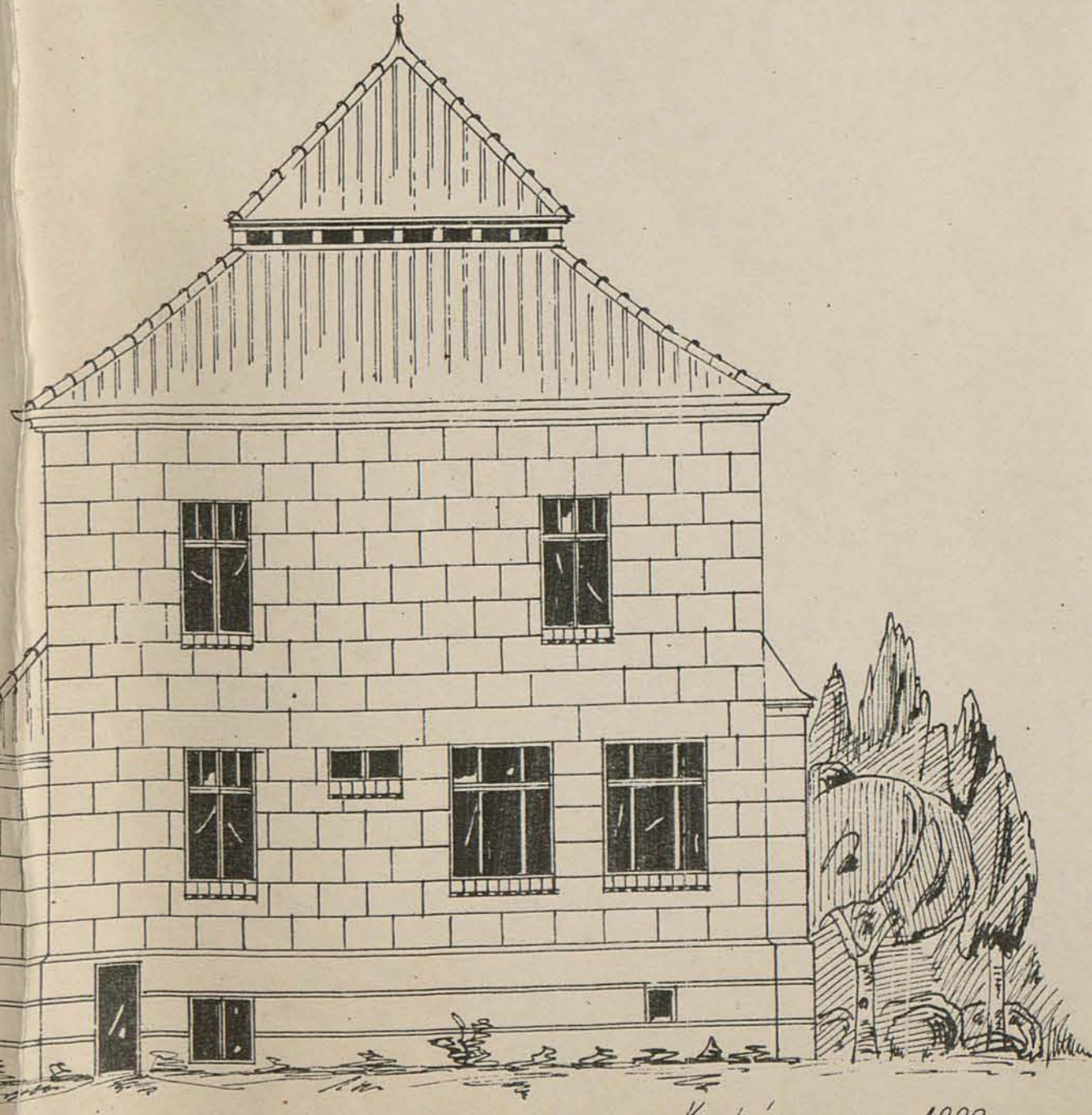
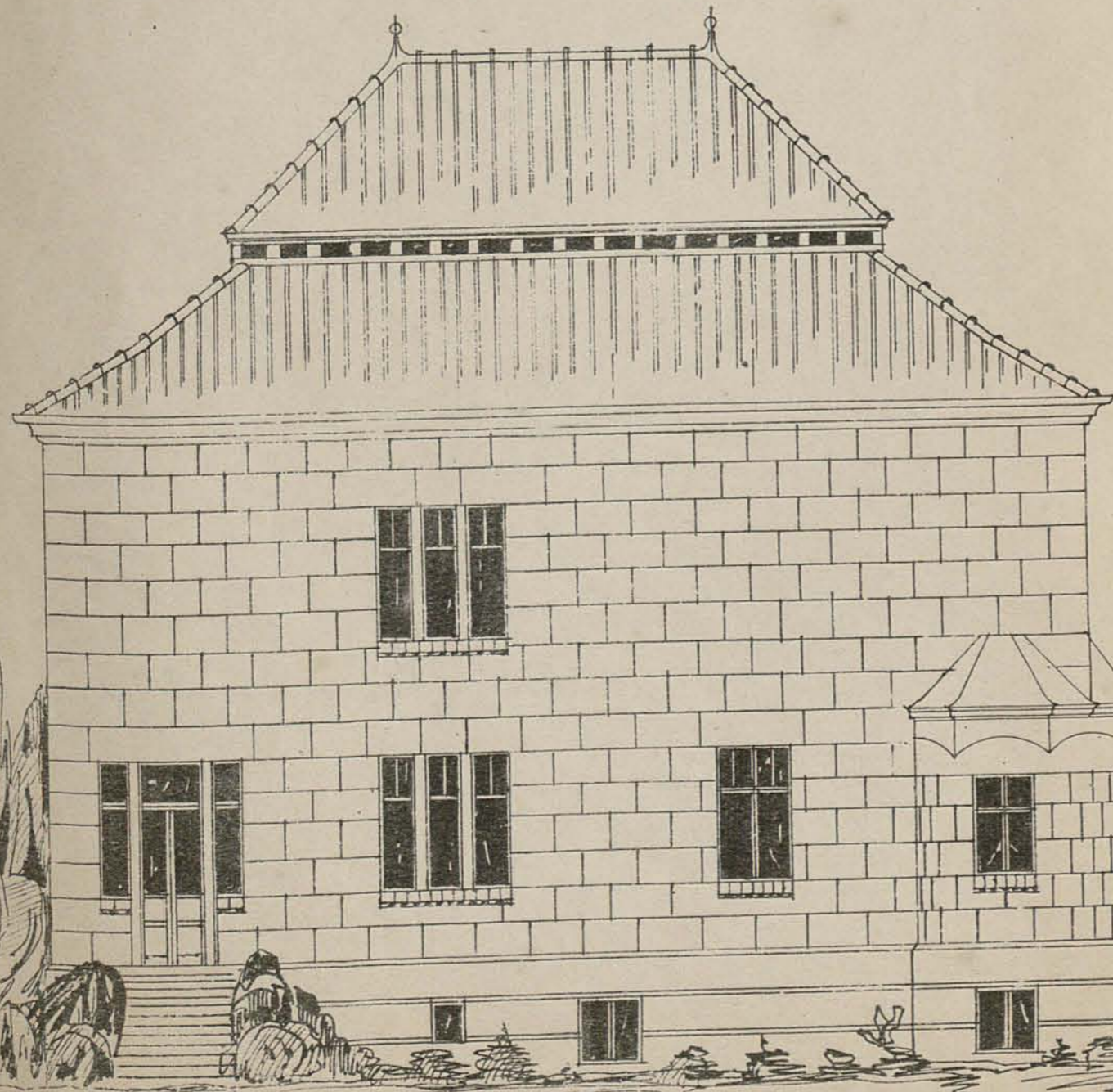

Podziałka 1:100

Kraków w marcu 1909.



BIBLIOTEKA CYFROWA POLITECHNIKI KRAKOWSKIEJ

Deroy

Projekt willi dla J. Wielm Prof. Henryka Floyera w Nowej-wsi.

Widok od wschodu.

Widok od północy.

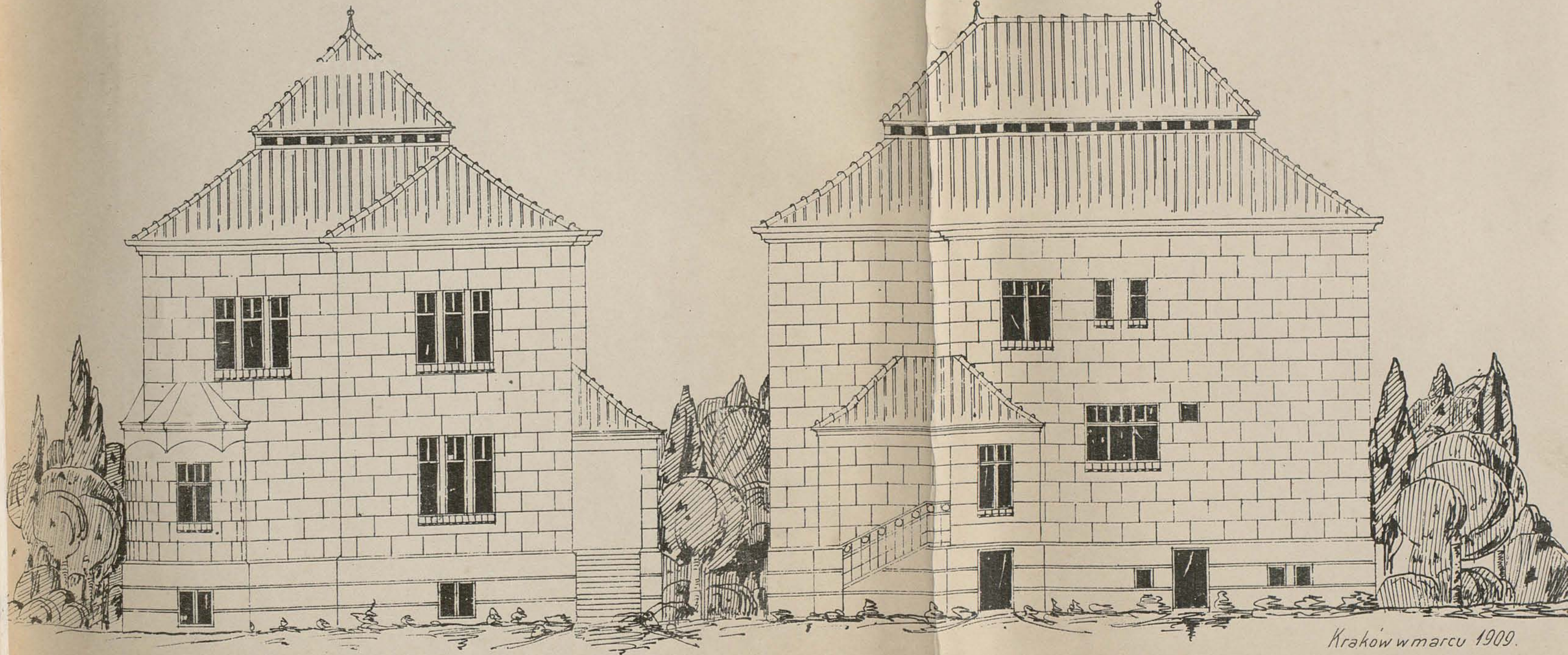

Podziałka 1:100.

Kraków w marcu 1909.

Peroy

M. Hoyer

32.

127-164.

IV



Głowi.

Interymy.

| Lp.  | Opis                                                                                                                                                                                                                                                      | Lose |
|------|-----------------------------------------------------------------------------------------------------------------------------------------------------------------------------------------------------------------------------------------------------------|------|
| 127. | Dwór jednostkowy. do stroja, nitne błękitne, orkone i zielone zelarujac wyrosami we futrym o wym. w smelle 0,90/1,80, okute na nitny ramer.                                                                                                               | 1.   |
| 128. | Tadlesame dwór z pola na selody szwikone tyldo z sterlickiem o wym. w futrym 0,90/2,70                                                                                                                                                                    | 1.   |
| 129. | Dwór jednostkowy. pełne filuczone w uicirilawie stroja i stugi w futrym o wymiarach w smelle 0,90/2,10 z jednostk. opaska, okute na ramiasy, ramersz blawent. myldiki i blawci uosicnie, z tego pełne dwór do uicirania stugi orkone w wyrosach zelarujac | 3.   |
| 130. | Dwór do piwicy jednostkowy. wyroszone o wym. w smelle 0,90/2,00 na wpust i stabel z jednostranną gładką opaską, okute na stabel i stobiki, z tyld jedna szuka do siciamy dwuricanej pnediatowej w piwicy                                                  | 3.   |
| 131. | Dwór do pralci - jednostkowy. pełne wyroszone (i do ramony centralu. opierania) o wym. w smelle futrym 0,90/2,00, gar w poz. 128). tyldo okute na wicami ramersz zelaruj, kaka blawce                                                                     | 2.   |
| 132. | Dwór do wychodka stroja <sup>wyroszone</sup> w futrym. o wym. 70/1,80 okute na nasadony ramersz zelaruj. szuka 2, z tyld jedna szuka z chworem 0,30/0,30, druga bez.                                                                                      | 2.   |

~. Parker. ~

| nr.  | Opis                                                                                                                                                                                                                                                                              | Josi |
|------|-----------------------------------------------------------------------------------------------------------------------------------------------------------------------------------------------------------------------------------------------------------------------------------|------|
|      | Podaj .....                                                                                                                                                                                                                                                                       | Josi |
| 133. | Dwór wesołowe pełne, silne, klepkowe, dwustronny.<br>w futryn. o wym. w śmiecie futryn. 1.30/2.35, okute<br>na 6 prawas, z bluzem pamiatkiem i blawka od strony<br>wieszalnic, nas wieszakami opaska od pola. W jednym<br>stronie dwór spozierunkiem strazny okutony do zasuwania | 1.   |
| 134. | Dwór z przedpokojem do hali dwustronny w ścianach<br>gipsowej z obustronną opaską, okutony, dzielony na<br>wprawy dwuramienną w futryn. o wym. 1.30/2.35; okute<br>na 6 prawas, ramień franc. Długie myłki i blawki<br>wieszak                                                    | 1.   |
| 135  | Dwór z hali do salonu, do dzieł, do jadalni i do<br>salonu do dzieł, dwustronny, pełne, filmkowe,<br>w opaskach do muru 0.48, 1.25/2.40 z obustronnymi<br>opaskami, okute jak w pos. 134).                                                                                        | 4.   |
| 136. | Dwór z hali do przedsionka jednustronny, pełne, filmkowe<br>o wym. w śmiecie 0.90/2.10 filmkowe z jedustronną<br>opaską, okute, jak w 134).                                                                                                                                       | 2.   |
| 137. | Dwór z przedsionka do kuchni i z kuchni do spiżarni<br>pełne, do ścianek gipsow. 0.90/2.10 z obustronną<br>opaską, okute na 2 prawasy, ramień wprawy<br>Długie myłki i blawki wieszak                                                                                             | 2.   |
| 138. | Dwór z przedsionka na schody szkiełkowe jednustronny,<br>na wprawy i szkiełko w futryn. o wym. 0.90/2.10 w śmiecie<br>futrynny; okute na silny ramień wprawy<br>z jedustron. opaską                                                                                               | 1.   |
| 139. | Dwór z hali do myślow. jednustronny, pełne na futryn.<br>o wym. 1.70/2.00 filmkowe, z jedustron. opaską, okute jak w 134)                                                                                                                                                         | 1.   |



| Lp.             | Przebieg                                                                                                                                                                                                                                                                                                                                                                                                                                                                                                                                                                                                                                                                                                                                                                          | Ilość |
|-----------------|-----------------------------------------------------------------------------------------------------------------------------------------------------------------------------------------------------------------------------------------------------------------------------------------------------------------------------------------------------------------------------------------------------------------------------------------------------------------------------------------------------------------------------------------------------------------------------------------------------------------------------------------------------------------------------------------------------------------------------------------------------------------------------------|-------|
| 140.            | Dwór dwusłupowy, pełne filarkowe. — z przodu ścięty<br>to jadalni w futryn. o wym. w śmiecie 1.25/2.40 to<br>ściągani gipsow. z obustronną opaską, okute, jak<br>w 134).                                                                                                                                                                                                                                                                                                                                                                                                                                                                                                                                                                                                          | 1.    |
| 141.            | Dwór z jadalni to weranda w otulonej ścianie, przodu<br>o wym. 3.00 szer. 3.00 wys. boki do schodów na cawiasach<br>ma boki                                                                                                                                                                                                                                                                                                                                                                                                                                                                                                                                                                                                                                                       | 1.    |
| 142.            | Dwór dwusłupowy, podwójne w śmiecie 1.25/2.40<br>arklowe wraz z 2 bocznymi oknami, tworzące razem<br>z sobą jedną całość, t.j. w futryn. o prostym<br>skosie o wym. 2.55/3.10. Dwór i boczne okna<br>podwójne, otwierane na zawiasach i wewnętrz. mają<br>wielki obrotowy pokrętło w formie obrotowych<br>grubych drutów złączonych, wpuszczonych do ścianki<br>futryny. Część dolna dworu i okien obryma słony<br>harmonijkowy, przytwierdzone do futryny. Okucie<br>okien bocznych na rufygle i pokrętki. Skrzydła<br>dobre na sypialny. W reduktynie architektury<br>boki okien dzielony na 3 pola 2ma betonowymi<br>stupkami o przekroju 15/15, za których murów<br>być odpowiednio merdnie mittelortulir [tak samo<br>jak w oknach I p. w Ilości oszczędności w Przewodzie]. | 1.    |
| <u>W. Hoyer</u> |                                                                                                                                                                                                                                                                                                                                                                                                                                                                                                                                                                                                                                                                                                                                                                                   |       |
| 143.            | Dwór jedusłupowy, pełne filarkowe z łali do gabinetu<br>to sypialni, do ścięty w futryn. o wymiar. w śmiecie<br>0.90/2.40, z jednostrom. opaską, okute jak w 134).                                                                                                                                                                                                                                                                                                                                                                                                                                                                                                                                                                                                                | 3.    |
| 144.            | Dwór jedusłupowy, pełne filarkowe. z sypialni to przodu<br>ścięty i z prz. ścięty do przodu bony w futryn. o wym.<br>w śmiecie 0.90/2.10 to ściągani gipsow. z obustr. opask.<br>okute                                                                                                                                                                                                                                                                                                                                                                                                                                                                                                                                                                                            | 2.    |

145. Dwa jednostynki. filmkowe z hali do polski. gicim. do polski domy z hali do Tancutki, szklone i szklone na nprawy w futryn. z wywierane w sienie 0.90/2.10 do szkieł gipsowych z obustronną opaską skute jak w prz. 137 3.
146. Dwa wysłane. pełne filmkowe o wym. 0.70/2.00 do szkieł gipsow. jednostynki. z obustronną opaską, jak w prz. 137). 1.
- 146a. Właściciel 137, 2 obrotowa osobne z nprawy stare nie do obrotowania z obustron. opaskami o wym. 1.10 szer. 1.00 wysł. 2.  
Opus. -  
Interymy.
147. Opus do centralnego agniewania i płatu węgli, 4 kwateron. podrożne w sienie futryn 1.00 szerok. 1.00 wysł. do wewnętrzne obrotowe i podobne szkieł nprawy z deską parapetow. skute na reistancji szkieł jak w sienie opisu z prz. 73). 1.
148. Opus do mierzenia szkieł 1.10/1.50 kwateron. podrożne w futryn. do zewnętrzne i wewnętrzne obrotowe szkieł na nprawy, skute na reistancji 3.
149. Opus szkieł do pralni i do mierzenia szkieł byłoby z klatką w środku futr. w formie pionow. obrotowych przed szkiełami 2.
150. Opus pionowe 4 kwateron. pojedyncze w Brosimie o wym. 0.50 szerok., 0.35 wysł. skute na reistancji i szkieł w formie pionow. przed szkiełami. wprawy do futryn. 2.

151. Parter..... Ilosci

151. Okno wysokosc. latiesauc tytko o wym. 40/40 -  
podrojne dwustronne, dzielone na 2 skrzydla, z czego  
po jednym skrzydle dla kazdego mykocika. Skrzydla  
dzielone sa mittelstulkiem 15 cm. grub. do ktorego  
skrzydla byly scianka gipsowa. Oba skrzydla  
skute na mery z pozyciem

152. Okno to sicut 50/1.00 dwustronne. do wnetra otwie-  
rane podrojne wraz z Rosta w formie pionow.  
podrojne ielaryzats wpuszczone. do futryny. zupelnio  
(jak w poz. 77).

Parter.

153a Okno 6-stronne. do salonu i do jadalni podrojne  
w futryny. o wym. w smietle 2.60 mer. a 2.30 wysok.  
do wnetra otwierane z deską parapetowa. Skute  
na pastwile, klamki i karere. moze sine patnas-  
ki, przynowre, gwintki odbojone i sztaury zelaue,  
obrotlicki na mery z I pozyciem  
Pomieszczenie Rosta z tytko alieu dwoich, - dzielone  
byly 2ma betonowymi stupkami z o przekroj  
15/15 cm. prosto uatery irotkowe zewnetrze mittel

153b Okno stala dze apomietuio merodie  
Okno wysokosc, jak w poz. 29/ o wym. 2.60 mer. 2.30 wysok.  
wysokosc 175 cm ielaryzats

154. Okno to podobne sicut 6-stronne podrojne do  
wnetrza otwierane z deską parapetow. 1.80/2.30  
skute na pastwile, klamki i karere moze sine  
patnaski przynowre, gwintki odbojone i sztaury  
zelaue, obrotlicki na mery z I pozyciem. Pomieszczenie

154. Kawa do Dicksona białe jęczmym kawałkami słupkami o przekroju 15/15 mm., prosto nakony jędrakomym zewnetrzym mittelstucka staly, slac apomiedula nerostir.

1.

154. Prokaj.....

Slac

155. Kawa do Luckini 1.10/2.10 podmijne z nprosami 4 kwaterone slute na sufrugle i nery z 1 pociagiem slute skompla atwierane na kawałkach i wewnatrz

1

156. Kawa do nprizartir 1.20/1.100 <sup>1.20</sup> mittelstucka 60/60 podmijne slute na nery z pociagiem, Dickone na npros-

2.

157. Kawa do przedprokajir podmijne 4 skomplir. slute na sufrugle o wym. 1.20/1.55 z kumpferem na wrotku sluta, Dickone na nprosny sufrugle, jak 182

1.

158. Kawa do kati 6 kwaterone podmijne 2.00/2.00 slute, jak w pos. 78 i wpernie kalicum slute jak w pos. 79

1.

159. Kawa podmijne 6 skomplir. do srotka atwierane o wym. 1.60/2.30 w oberlickstach slate draly w proki ci jicunomysls grubysls drulir nprosowomysls do kulnym, w dolnyls skomplir. karcunizkone sam-kupkie. Slute skomplir. slute na parkwile, zoi oberlickela na parkwile. Skomplir. Dickone na npros harmonizowac biala z kamicami o pos. 182/.

2.

160. Kawa do nprizartir 4 skomplir. (w nprosach) o wym. 1.00/2.30 podmijne, slute na parkwile, oberlickela na sufrugle, sluta do srotka atwierane

2.

II Pietro.

161. Kawa do galimedu, do pynialui i do polojnij draci 6 kwateron. podmijne slute kulnym o wym. w smelle 2.60 nerostowa 2.30 npros. do wewnatrz atwierane

2

z deska parapełkowa, kute na pastwile, blauski i karwe murzenie, osnastki sprężynowe, gwizdki otlesione i sztaury ielarne, oberlichy na nery z 1 pocigaciel, Pomicarai Karde z tych skien, Dzielone bedie kma belonyzui szupkand, o przekroju 15/15 cm. Tarneto nateru jrotkone rewrictone mittelstuhli plate - dac ofpo - wretmo nerakie.

3.  
Jlosie

Porraj.....

162. Okno w klatr podrojne 6 szmytkow. o wym. 1.60/2.30 to istota otwierane, skute na sufrygle, oberlichie na pabrelchir i pawiasy Dzielone na nprosny

1.

163. Okno do podajn gwiezdnego i komy 3 szmytkowe do wewnatr i zewnatr otwierane, Dzielone na nprosny o wym. 1.40/2.20, skucie na pastwile i nery wrae z 1 prziggicem w klatryu skuis. Tarnetom okno jak w poz. 121).

2.

164. Okno do Tarcieubi 3 szwater. 1.60 nerok, 0.70 wysok. Dzielone na 3 szmytki, tego 2 szmytki dla Tarcieubi, na krecie szmytko odzielone od kauptyts pimow. mittelstuhlicem 15 cm. grub. do ktorego przykai bedie scianka gipsowa - stury do wykotka. Jedno ze szmytk w Tarcieuce a drugie w mychodku, skute na nery z prziggicem. Cate okno bedie w jednej duzej fabrykie o sietle 1.60/0.70 s. m. 1.60 nerok, a 0.70 wysokosci, en-petnie karnetom jak w poz. 86).

1.

# Budowa Prof. Hoyerera

## Włókna drwigarów.

|                     |                               |            |            |
|---------------------|-------------------------------|------------|------------|
| Suterenny.          |                               |            |            |
| N <sup>o</sup> 12   | 1/1.80 m, 2/2.00 m, 2/1.50 m. | à 12.50 kg | 1 10.00 kg |
| N <sup>o</sup> 13   | 1/1.80 m                      | à 14.40 "  | 25.92 "    |
| N <sup>o</sup> 14   | 2/2.70 m, 1/1.10 m            | à 15.80 "  | 102.70 "   |
| N <sup>o</sup> 15   | 1/2.80 m                      | à 17.40 "  | 48.72 "    |
| N <sup>o</sup> 20   | 1/4.55 m                      | à 289 "    | 131.49 "   |
| N <sup>o</sup> 22   | 2/4.55 m                      | à 343 "    | 312.13 "   |
| N <sup>o</sup> 24   | 3/5.35 m                      | à 401 "    | 643.61 "   |
| N <sup>o</sup> 26   | 1/5.35 m, 1/5.80 m            | à 463 "    | 516.15 "   |
| Parter              |                               |            |            |
| N <sup>o</sup> 10   | 4/3.60 m                      | à 9.60 kg  | 138.24 kg  |
| N <sup>o</sup> 12   | 3/1.70 m, 1/1.50 m, 1/1.70 m, | à 12.50 kg | 141.25 "   |
| N <sup>o</sup> 13   | 2/2.00, 1/1.80, 5/1.70 m      | à 14.40 "  | 205.92 "   |
| N <sup>o</sup> 14   | 1/1.80 m, 3/2.10 m            | à 15.80 "  | 127.98 "   |
| N <sup>o</sup> 15   | 3/5.00 m, 2/2.00 m            | à 17.40 "  | 330.60 "   |
| N <sup>o</sup> 16   | 6/2.80 m, 1/2.00 m, 1/1.80 m  | à 19.60 "  | 403.76 "   |
| N <sup>o</sup> 18   | 3/2.80 m, 2/2.00 m            | à 2410 "   | 298.84 "   |
| [ N <sup>o</sup> 18 | 3/5.50 m, 2/4.00 m            | à 239 "    | 585.55 "   |
| N <sup>o</sup> 20   | 1/2.40 m, 1/3.85 m            | à 289 "    | 180.63 "   |
| [ N <sup>o</sup> 20 | 1/6.00 m,                     | à 279 "    | 167.40 "   |
| N <sup>o</sup> 22   | 1/2.80 m, 1/4.00 m            | à 343 "    | 233.24 "   |
| N <sup>o</sup> 24   | 7/5.50 m                      | à 401 "    | 1543.85 "  |
| N <sup>o</sup> 32   | 1/6.10 m                      | à 67.70 "  | 412.97 "   |
| I piętro            |                               |            |            |
| N <sup>o</sup> 13   | 2/1.80 m                      | à 14.40 kg | 51.84 kg   |
| N <sup>o</sup> 14   | 2/2.30 m                      | à 15.80 "  | 72.68 "    |
| N <sup>o</sup> 15   | 8/2.80 m                      | à 17.40 "  | 389.78 "   |
| N <sup>o</sup> 16   | 1/2.80 m                      | à 19.60 "  | 54.88 "    |
| <hr/>               |                               |            |            |
| do przewidzenia     |                               |            | 7229.13 kg |



Z pręci siemi

7229.13 kg

No 20 1/4.10 m

a 289 kg

118.49"

No 24 1/6.00 m

a 401 --

240.60"

Poddam

No 14 3/390 m

a 158 kg

184.86 kg

No 22 1/6.50 m

a 34.3 "

222.95 "

Podstady

No 8 61/0.60 m

a 70 kg

256.20"

razem kg

8252.23

Projekt willi dla J. W. Dr. Feliksa Kopersy w Nowej-wsi.

Bankiety.

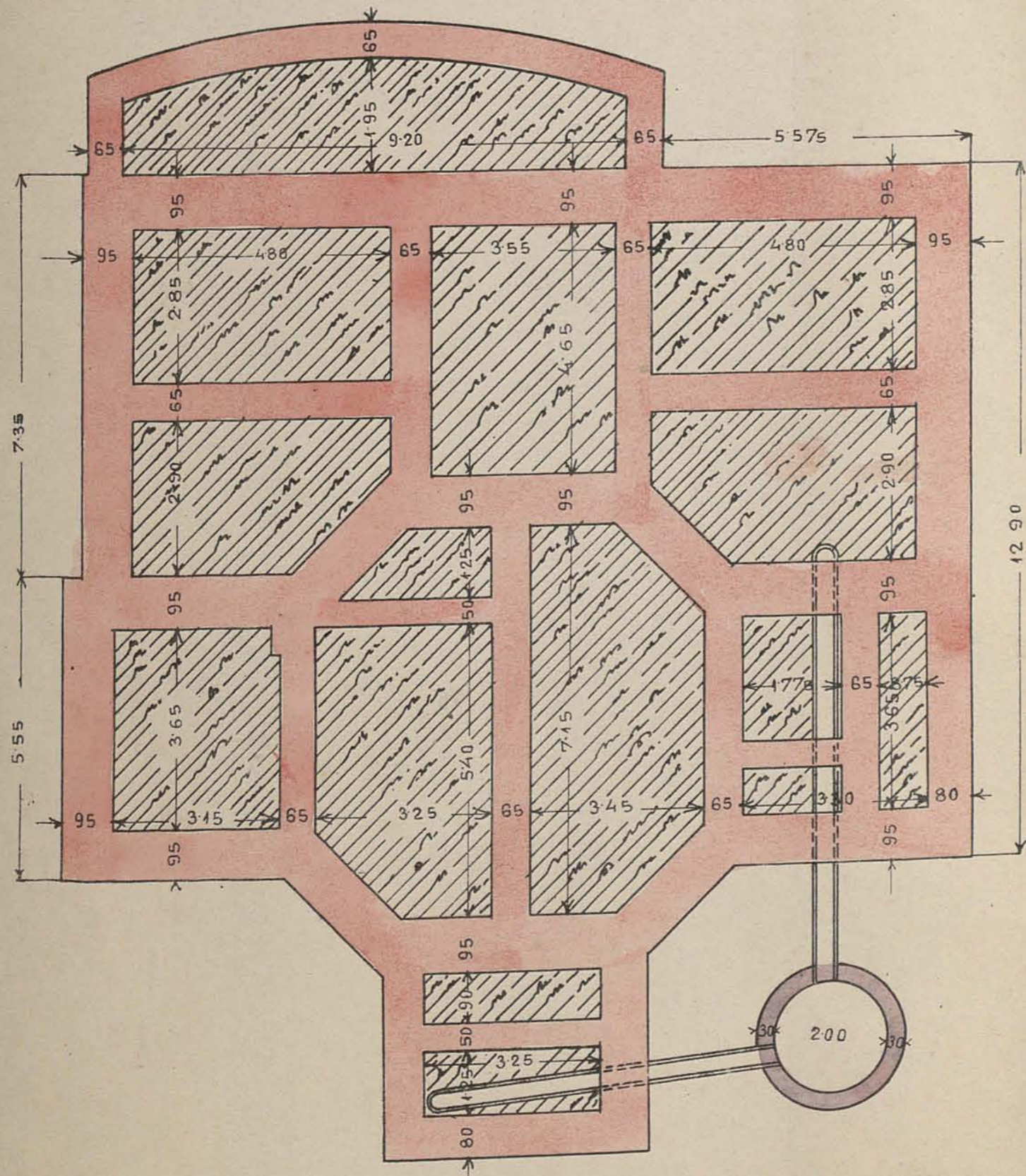

Podziatka 1:100

Sytuacja 1:1000

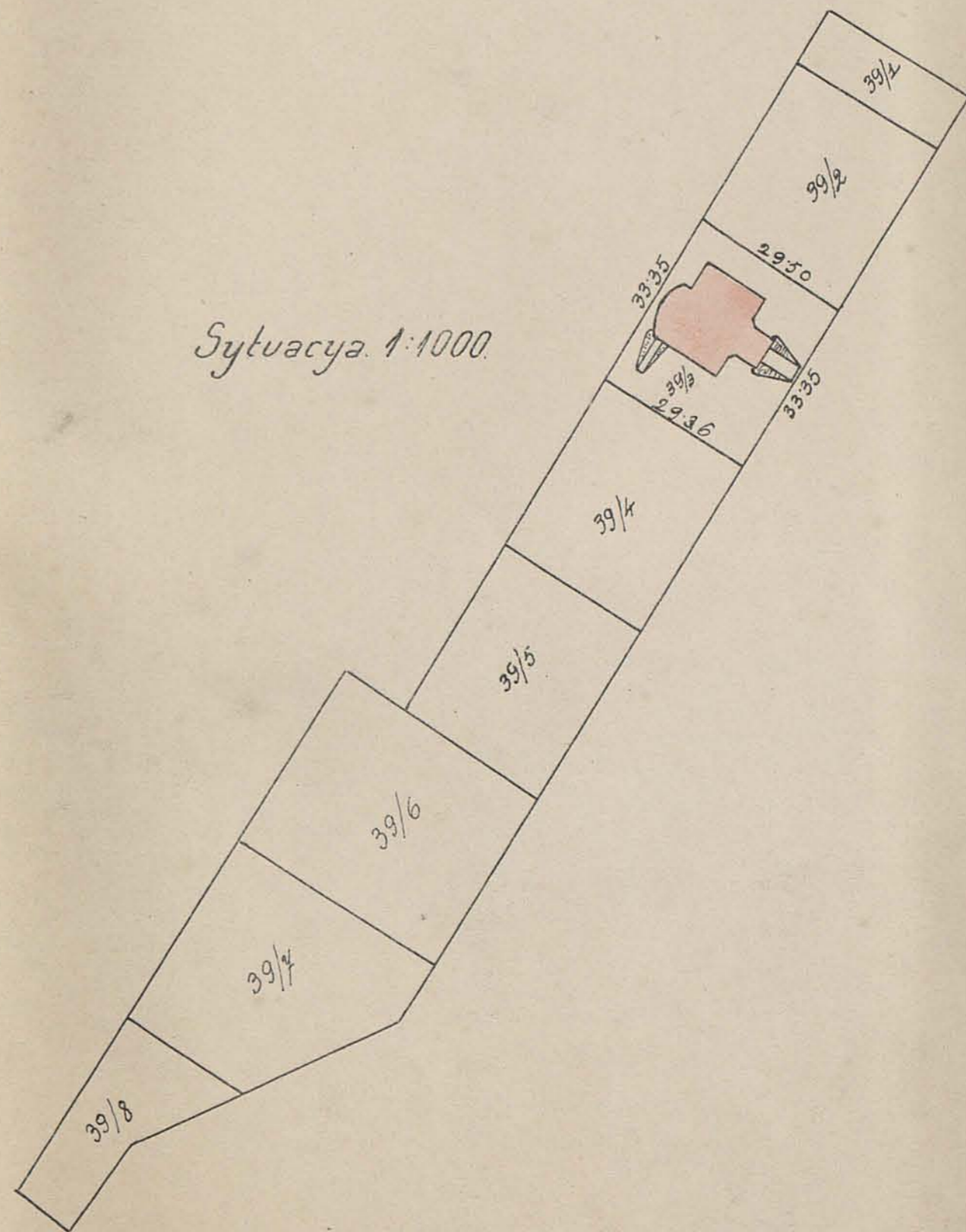

Kraków wczervcu 1909.



*Kopersy*

# Projekt willi dla J. W. Dr. Feliksa Kopersy w Nowej-wsi.

Piwnice i sutereny.

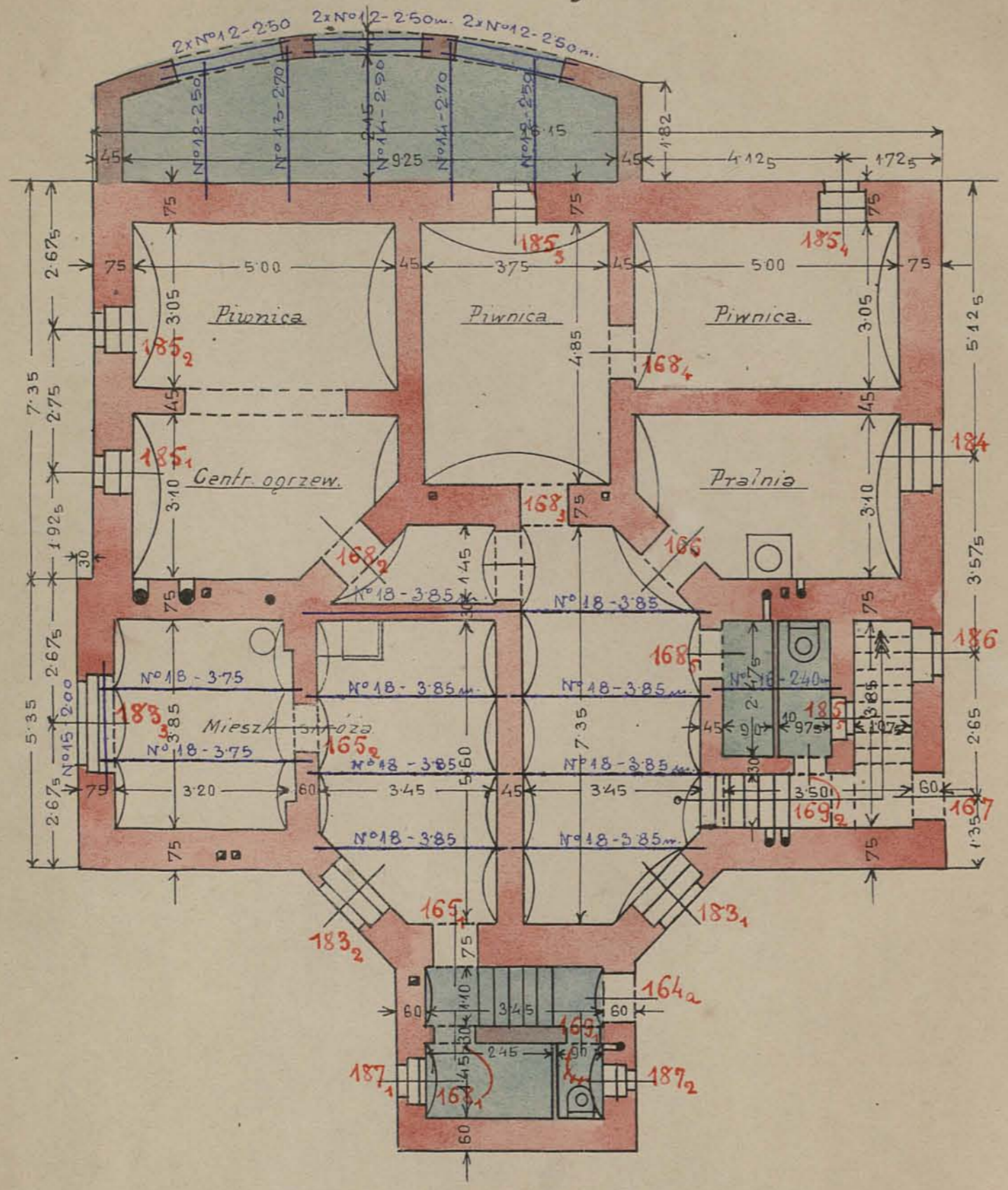

Poddasze.

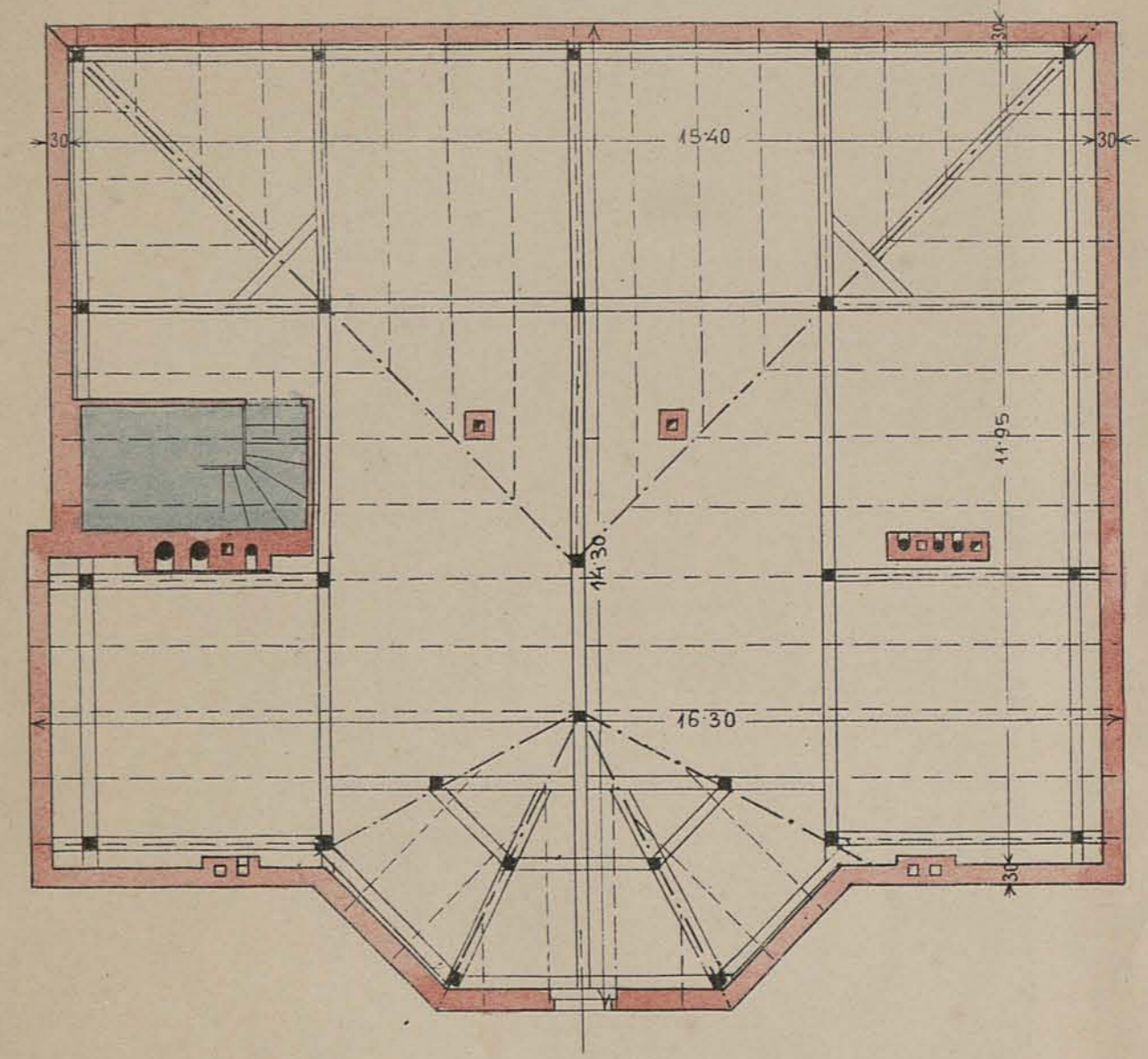

Podziatka 1:100

Kraków wczierwcu 1909.

*Deroy*



# Projekt willi dla J.W. Dr. Feliksa Koperzy w Nowej-wsi.

Parter

I piętro

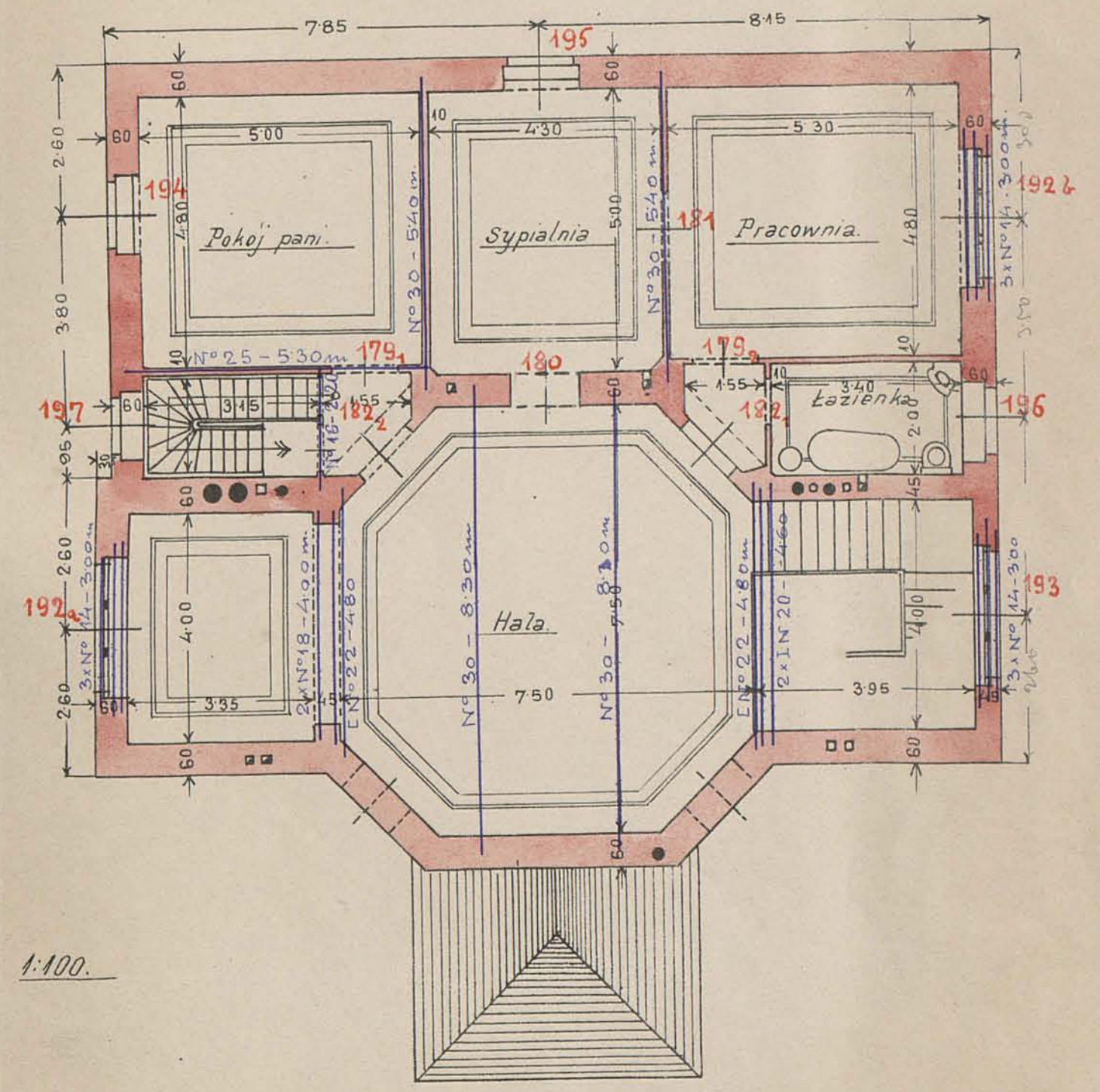
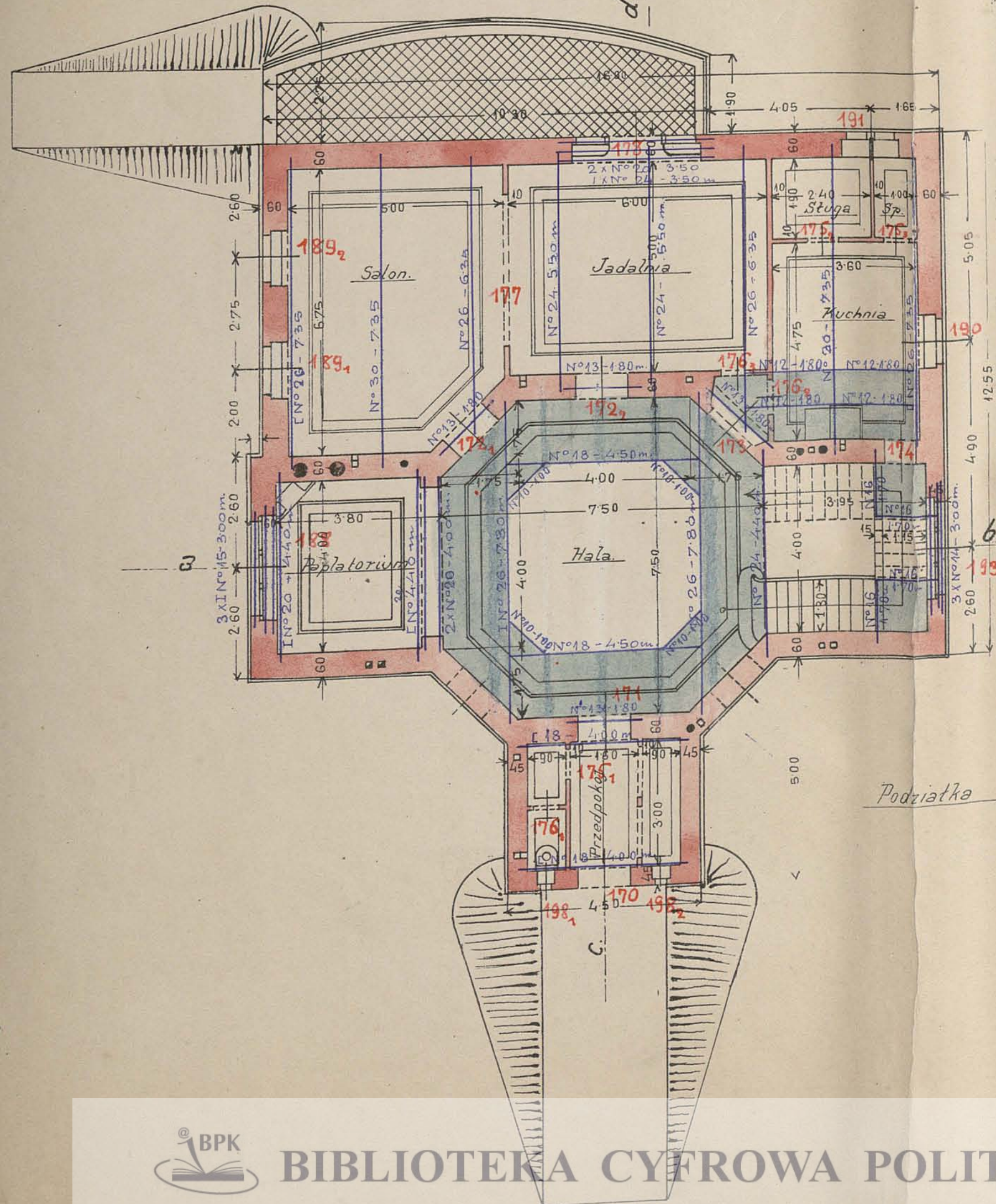

Podziatka 1:100.

Kraków wczervcu 1909

Koperzy



Projekt willi dla J.W. Dr. Feliksa Kopersy w Nowej-wsi.

<sup>c-d</sup>  
Przekrój a-b.

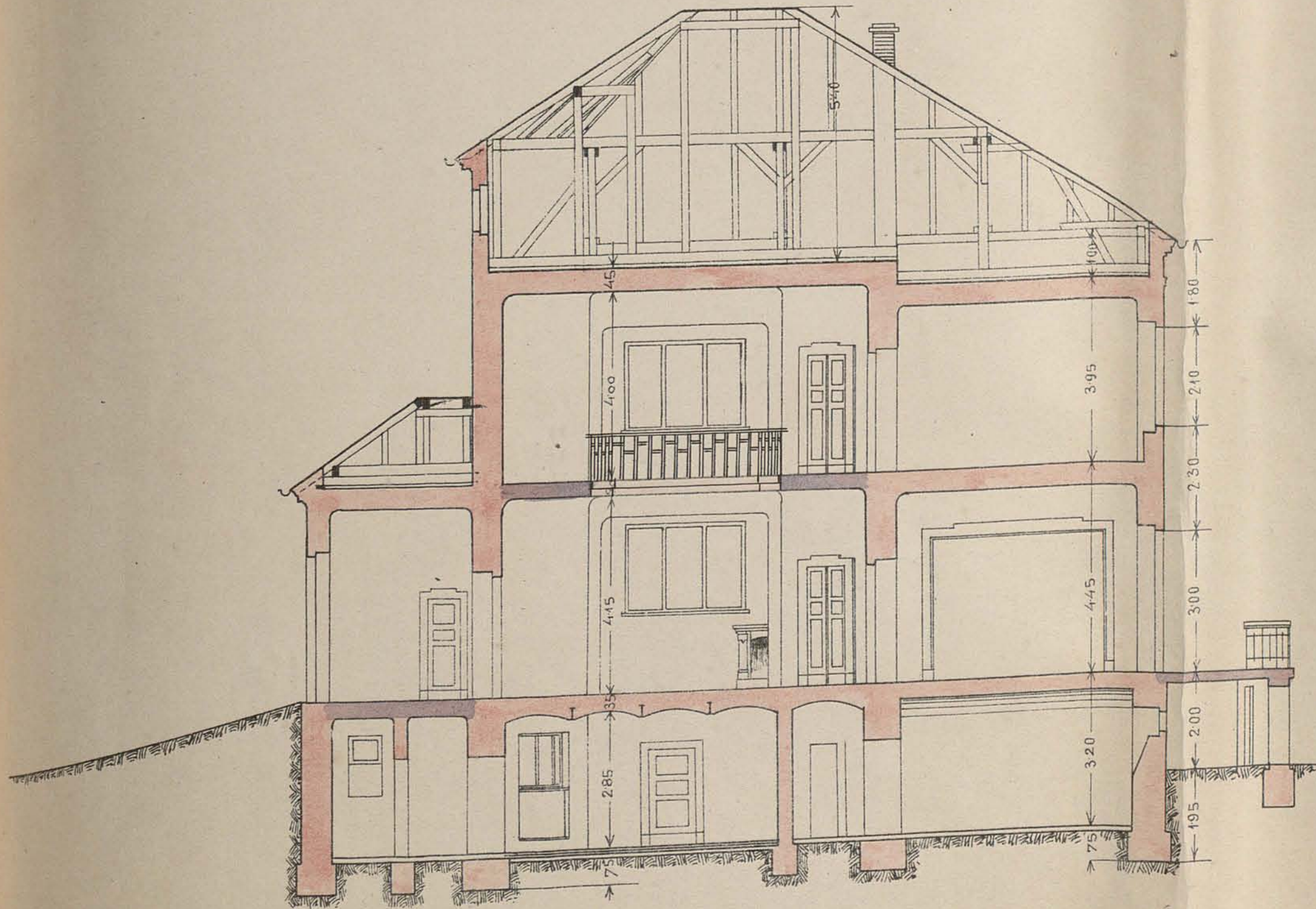

Podziatka 1:100.

<sup>a-b</sup>  
Przekrój c-d.

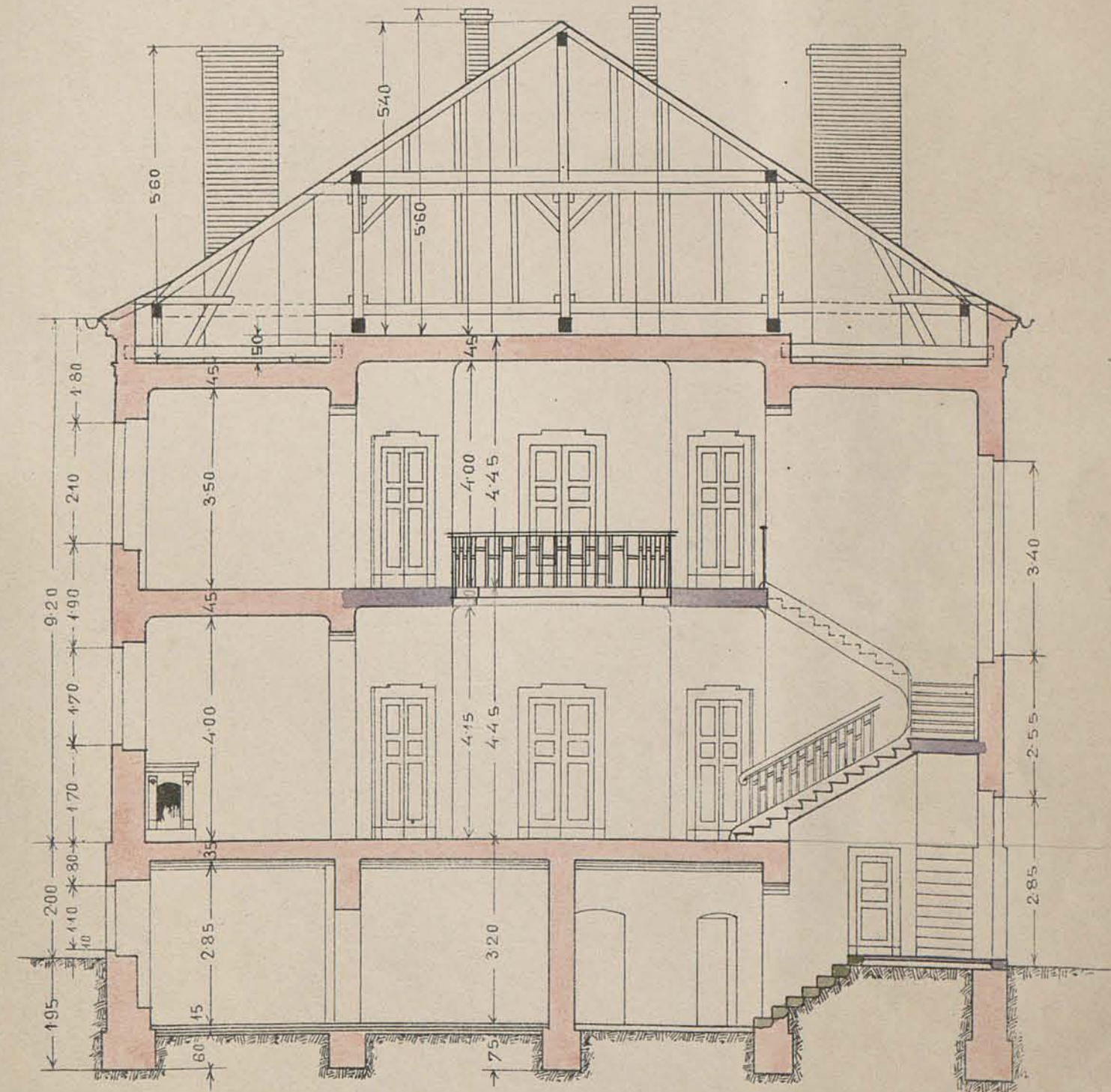

Kraków wczervcu 1909.

*Dersy*



Wł. Jopera. -

20.

164a - 198.



V.



Wzrost.

Interesuj.

| Lp.  | Opis                                                                                                                                                                                             | Losc |
|------|--------------------------------------------------------------------------------------------------------------------------------------------------------------------------------------------------|------|
| 164a | Wzrost jednostkowy. Do stroja silne klepkowe, owalowe i dzielone ielarunymi nprosami w futryn. o mym. w smielle 0.90/1.80, skute na silny ramiesz laliesame jak w poz. 49).                      | 1.   |
| 165. | Wzrost jednostkowy. Do uieroklania stroja na futr. o mym. w smielle 0.90/2.10, jednostronna opaska skute na pawiasy i ramiesz franc. mylshitar i klamkar mongine, jak w poz. 51).                | 2.   |
| 166. | Wzrost do pralni, petne nponzone o mym. w smielle futr. 0.90/2.00 na wprost i itobel z jedno stronna glatka opaska skute na uieroklani ramiesz ielarun i taka klamkar, laliesame jak w poz. 53). | 1.   |
| 167. | Wzrost z jolo na silisty sturikome wendyone z tonianii 164). Inylo z oberlichtem, owalnym, dzielunym ielarun. nprosami o mym. 0.90/2.70 — laliesame jak w poz. 50).                              | 1.   |
| 168. | Wzrost do piowie i do Rowioroki stroja jednostkowy nponzon. o mym. w smielle futryn. 0.90/2.00 na wprost i itobel z jednostron. opaska, skute na itobel i itobez                                 | 5.   |
| 169. | Wzrost do wysok. <sup>nponzone</sup> w futryn. o mym. w smielle 0.70/1.80 skute na nasadony ramiesz ielarun i pasowka od wogtra, laliesame jak w poz. 54).                                       | 2.   |

Parter.

Parter.....

Łoże

Dom dwustanowy. dwustanowy, szklany, siłowy, plep-  
kowie, z obrotowym okiennym o wym. w śmiecie  
1,30/3,00, okute na 6 rawias z siłowym ram-  
piem i blachą od strony uietkowania, zaś mo-  
siorus galka od pola. We filantach drzwi  
drzwi szklane state umocowane w futrynach  
za tymi okiennymi szklane do otwierania na ra-  
masy od prosta obrotowe pionowej konstrukcji  
pomocem druty w formie rel. Drzwi mają być  
do futryny umocowane. Prenta jak drzwi  
w pos. 95).

1.

Dom dwustanowy, szklany, szklany, szklany  
na wyrosty szklane w futryn. o wym. w śmiecie  
1,30/2,40 w szklach do muru 0,63m okute na  
6 rawias, ramy franc. Stugie szklane i blachy  
mosierne i otwierane na szklach muru

1.

Dom dwustanowy. z klatki do salony, jadalni  
i ~~drzwi~~ parne filantowe w szklach do muru  
0,63 o wym. w śmiecie 1,25/2,40 z dwustronną  
opaską, okute jak w pos. 171). Filant otwie-  
rane na szklach

2.

Jednostanowe drzwi 1,25/2,40 tyłki w futrynach  
z jedustronną opaską

1.

Dom jednostanowy. z klatki na schody szklane.  
na wyrost i szklane w futr. o wym. 90/2,10  
w śmiecie futryn. okute na siłowy ramy wyrost-  
kowy z jedustronną opaską.

1.



|      |                                                                                                                                                                                                                                                                                                                                                                                                                                                                                                                                                                                                                                                                                                                                                                                                                                                                                                                                                                       |           |
|------|-----------------------------------------------------------------------------------------------------------------------------------------------------------------------------------------------------------------------------------------------------------------------------------------------------------------------------------------------------------------------------------------------------------------------------------------------------------------------------------------------------------------------------------------------------------------------------------------------------------------------------------------------------------------------------------------------------------------------------------------------------------------------------------------------------------------------------------------------------------------------------------------------------------------------------------------------------------------------|-----------|
| 175. | <p>Porhaj .....<br/>                 Dzwon z przedpłojn do koalecy, z Ruckani do po-<br/>                 Peju Suajt i do spinarstwi - jednostkowy. pełnie<br/>                 do seianu gipsow. z obustronną opaską o wym.<br/>                 w średnicie 2.80/2.10 <del>z dwoma futrym. obrotu</del><br/> <del>na silny zawiesz jak w pos. 67).</del></p>                                                                                                                                                                                                                                                                                                                                                                                                                                                                                                                                                                                                        | <p>3.</p> |
| 176. | <p>Takiesame Dzwon z Ruckanu do Ruckani, z Ruckan<br/>                 do jaralini i z koalecy do wykopka tylko orobione<br/>                 zupełnie, jak w pos. 62). obustronne opaski<br/>                 do seianu gipsowej tylko o wym. 0.90/2.10</p>                                                                                                                                                                                                                                                                                                                                                                                                                                                                                                                                                                                                                                                                                                          | <p>3.</p> |
| 177. | <p>Ausfubunek do seianu gipsow. 8 cali grubiej.<br/>                 bez Dzwon z obustronną opaską o wym. 3.60/3.00</p>                                                                                                                                                                                                                                                                                                                                                                                                                                                                                                                                                                                                                                                                                                                                                                                                                                               | <p>1.</p> |
| 178. | <p>Dzwon z jaralini na wrence - dwustronny, podwój-<br/>                 ne w średnicie 1.75/2.40 orobione przez z dwoma<br/>                 bocznymi oknami <sup>(z wyjątkiem 20cm nad podłogą)</sup> <del>z dwoma</del> <del>z dwoma</del><br/>                 oknami i z dwoma oknami z sobą jedną<br/>                 całości 1.5.0 wym. 3.20 szerokość. 3.00 wyjątkiem<br/>                 Dzwon i bocznymi oknami podwójne, strona<br/>                 na zewnątrz ma wewnątrz ma wewnątrz obrotowe<br/>                 zakręty. w formie okrągłych grub. Dzwon<br/>                 ielawnych numerowanych do 1000 futrym<br/>                 Okucie obrotowe bocznymi na wewnątrz i na<br/>                 Ruckan. Skonfigura Ruckane na wewnątrz wewnątrz<br/>                 zupełnie jak w pos. 61), tylko stare przesy -<br/>                 Parapety pod oknami Dzwonami, wewnątrz Dzwon<br/>                 skonfigura Ruckanem państwem</p> | <p>1.</p> |

I Piętro.

Korridor.

Łoże

- 179. Dwa dwuosobowe z łazikami do pokoju kąpielowego - do pracowni analitycznej dzielone na mrozy filtracyjne w futrynie o wym. w ścianie 1,25/2,40 z jednoczesnym opaską okute jak w poz. 177). 1.
- 180. Dwa dwuosobowe, pełne filtracyjne o wym. 1,25/2,40 z łazikami do sypialni w futrynie z jednoczesnym opaską, okute jak w poz. 179). 1.
- 181. Jednosobowe dwa z pracowni do sypialni, tylko do jadalni i gipsowej z obustronnym opaską. 1.
- 182. Dwa jednosobowe z łazikami do łazienki i na schody strychowe pełne filtracyjne o wym. 0,80/2,10 do jadalni i gipsowej z obustronnym opaską, okute jak w 176). 2.

Oficyna.

Suberginy.

- 183. Oficyna podwójne interaktywne do uśredniania stróża i do łazik suberginowej w futrynie ścianie <sup>1,10/1,50</sup> do łazienki i wewnątrz okute, dzielone na mrozy, okute na pięćdziesiąt wienią jak w poz. 174). 3.
- 184. Oficyna jednoczesna do pralni, tylko z łazikami w łazienki futryny w formie pionowej obciążony przetrzymywanie. 1.
- 185. Oficyna pionowa 1-krotna, pojedyncza w łazienki o wym. 0,50 szer. ; 0,35 m głęb. okute na kaski i kaski w formie pionowej przetrzymywanie w formie pionowej w formie do futryny. 5.

Podaj.....

Ilosc

Okna na schody stukowe 0,50/1,00 dwukwaterow. na  
zewnastu i wewnatrz atmierauc, podwojnie wraz z kratka  
stala w formie pionow. prostok. ielaznyto upuneron.  
do futury, upelnie jak w pos. 77). -----

1.

Okna do mydelka stroia podwojnie do spizarki po-  
jetynere, okute na ramkach i zakrytki o mylu.  
0.50/0.35, reszta upelnie jak w pos. 185). -----

2.

Parter.

Okna do gablatorium francuskie do spodu onilone.  
Okwater. podwojnie 2.40 szer. 2.80 wysok. w futury  
do wewnastu atmierauc, dzielone na tyrony z deskami  
parapetowa, okute na pastwile, blawski i korere  
uonjnie, zatkastki spieszynowe, gwizdi oblozone  
i optawy iclarue, oberliczky na mery z 1. pozycyja  
Okna biala, miatay murosowan parapet tytko 20cm  
wysoki; podkone skryta stala, korue do atmierania

1.

Okna do salonu 4 kwater. podwojnie na zewnatrz i wewnatrz  
atmierauc z deskami parapetowa 1.10/2.80 w futury  
Rekonstrukcyj jak w pos. 32) karkawo dzielone mprosami  
jak w pos. 188). Stone pareu korespondowai biala.

2.

Okna do kuchni 1.10/2.10 podwojnie z mprosami  
4 kwaterow. okute na mufyale i mery z 1. pozycyja  
upelnie, jak w pos. 80). Solne skryta na zewnatrz  
i wewnatrz atmierauc.

1.

Podaj.....

Łoś

Okno do pokoju łazienki i do spiżarni, stropowe o jednym oknie 2 białego o wym. 1.00/0.70 dzielone na 2 okna, z czego jedno białe będzie z balkonem łazienki, drugie z kuchni. W środku 15 cm meraki miedziane, do którego pomieszczenia będzie ściągła gipsowa. Okucie jak w pos. 113).

1.

Okno do łazienki i na I piętrze łazienkowe jak w pos. 188).

1.

Okno do pracowni 2.40/2.10 oknami podwójne jak w pos. 113).

1.

Okno do łazienki schodów. 3 okna podwójne o wym. 2.00/1.00 z białymi ramami i okuciami okute na rufy, ramię i zakreślki, dzielone na rufy

1.

Okno do pokoju pań 4 okna, podwójne do kuchni, łazienki i dwóch parapetów 1.40/2.20 w kuchni. łazienkowe jak w pos. 29). Łazienkowe okute, ł. j. w kuchni 0.75 m głębokość.

1.

Okno jednostronne francuskie podwójne, wraz z balkonem łazienki, w kuchni 1 okno o wym. 2.40/2.80 do kuchni łazienkowej, okute na rufy i określki, na srogu z jednym przeszytem.

1.

Okno do łazienki, podwójne dzielone na rufy, 2 okna. 1.50 szer. 0.70 wys. okucie na rufy z przeszytem, rufy, jak w pos. 124).

1.

Okno do łazienki schodów. schodów. 2 okna o wym. 1.00/0.80 pojedyncze okute na ramię i zakreślki w łazienki z dwóch parapetów, dzielone na rufy

1.

Okna w łazienkach 2 okna podwójne w łazienkach podwójne na rufy i zakreślki o wym. 0.30/1.50 z przeszytem

2.

# Budowa Dra Koperu

## Wykar diwigarów

### Suteruny

|      |                    |            |           |
|------|--------------------|------------|-----------|
| № 12 | 8/2.50 m           | à 12.50 kg | 2.50.0 kg |
| № 13 | 2/2.70 m           | à 14.40 kg | 77.76 "   |
| № 14 | 1/2.90 m.          | à 15.80 kg | 45.82 "   |
| № 15 | 1/2.00 m           | à 17.40 "  | 34.80 "   |
| № 16 | 1/2.40 m           | à 19.60.   | 47.04 "   |
| № 18 | 2/3.75 m, 2/3.85 m | à 24.10 "  | 366.32 "  |

### Parta

|      |                    |           |           |
|------|--------------------|-----------|-----------|
| № 10 | 4/1.00 m.          | à 9.60 kg | 38.40 kg  |
| № 12 | 4/1.80 m           | à 12.50 " | 90.00 "   |
| № 13 | 4/1.80 m           | à 14.40 " | 103.68 "  |
| № 14 | 3/3.00 m           | à 15.80 " | 142.20 "  |
| № 15 | 3/3.00 m.          | à 17.40 " | 156.60 "  |
| № 16 | 4/1.70 m           | à 19.60 " | 133.28 "  |
| № 18 | 2/4.50 m           | à 24.10 " | 216.90 "  |
| № 18 | 2/4.00 m           | à 23.9 "  | 191.20 "  |
| № 20 | 2/3.50 m 2/4.00 m  | à 28.9 "  | 433.50 "  |
| № 20 | 2/4.40 m           | à 27.9 "  | 245.52 "  |
| № 24 | 2/5.50 m, 1/4.40 m | à 40.1 "  | 617.54 "  |
| № 26 | 2/6.35 m 2/4.80    | à 46.3 "  | 1310.29 " |
| № 26 | 2/4.35             | à 40.5 "  | 595.35 "  |
| № 30 | 2/4.35             | à 60.1 "  | 883.47 "  |

### I pistro

|      |          |           |           |
|------|----------|-----------|-----------|
| № 14 | 9/3.00 m | à 15.8 kg | 426.60 kg |
| № 16 | 1/2.20 m | à 19.6 "  | 43.12 "   |
| № 18 | 2/4.00 m | à 24.1 "  | 192.80 "  |
| № 20 | 2/4.60 m | à 28.9 "  | 265.88 "  |
| № 22 | 2/4.80 m | à 31.7    | 304.32 "  |

do premissii

72.12.39

Z porównania

7212.39 kg

№ 2.5 1/5.30 m

à 43.13 kg

228.59

№ 30 2/5.40, 2/8.30 m

à 60.10 "

1646.74

Podkłady

№ 8 92/0.60 m

a 7.0 kg

386.40

Razem

9474.12 kg

# Projekt willi J. Wielm. Pania Leonarda Lepzkiego w Nowej-wsi.

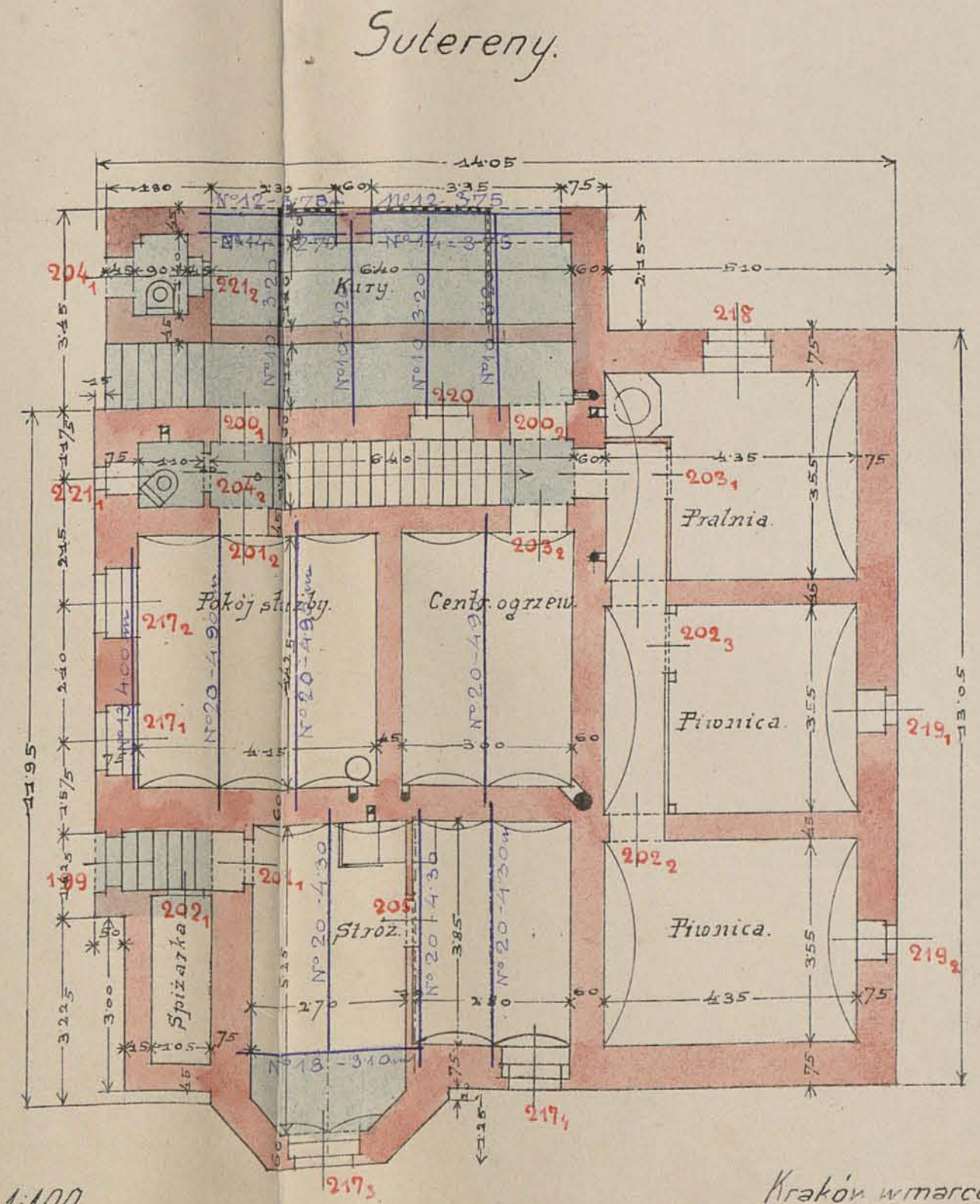
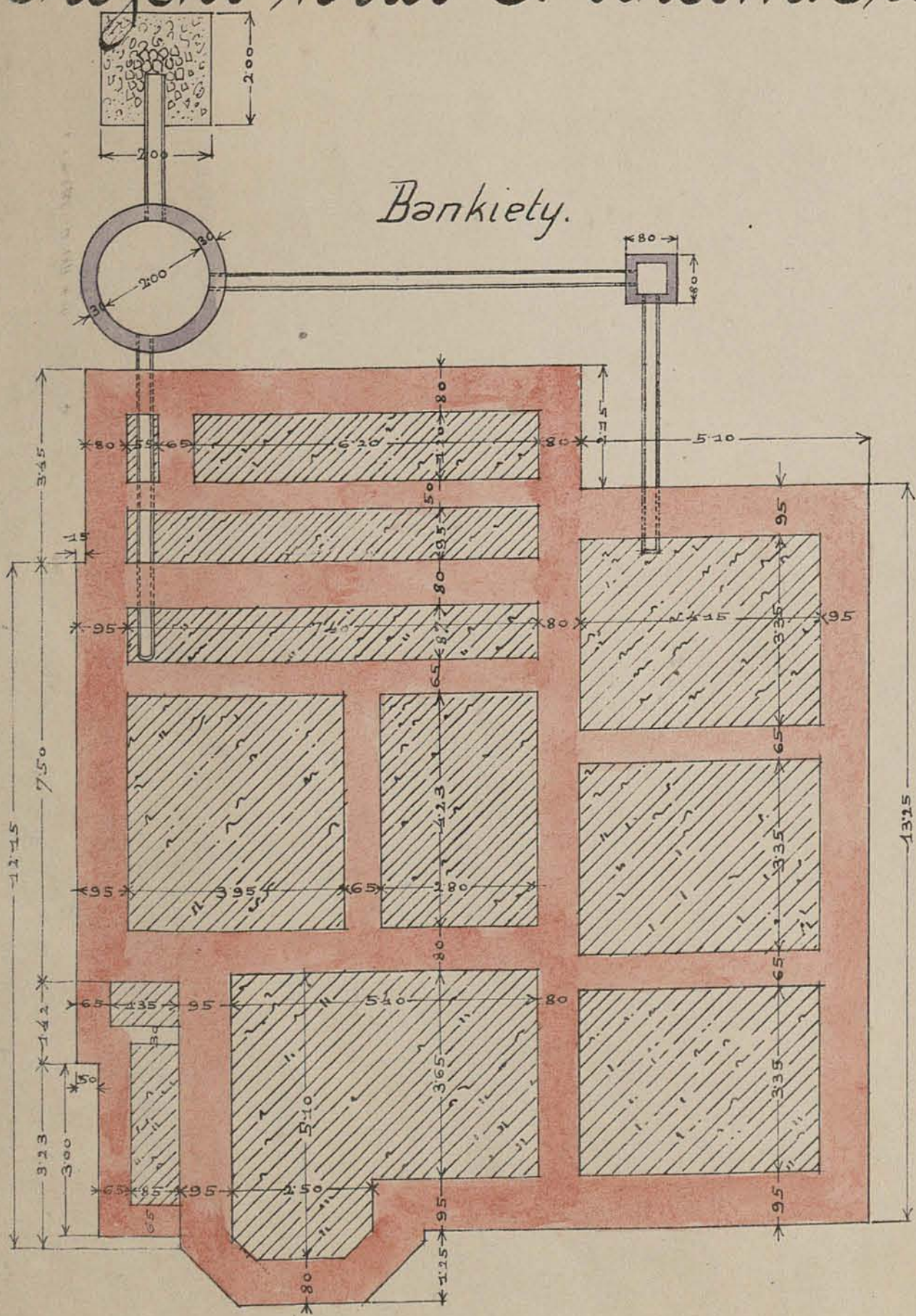

*Peroy*

# Projekt willi J. Wielm. Jana Leonarda Lepozego w Nowej-wsi.

Przyziom.

I piętro.

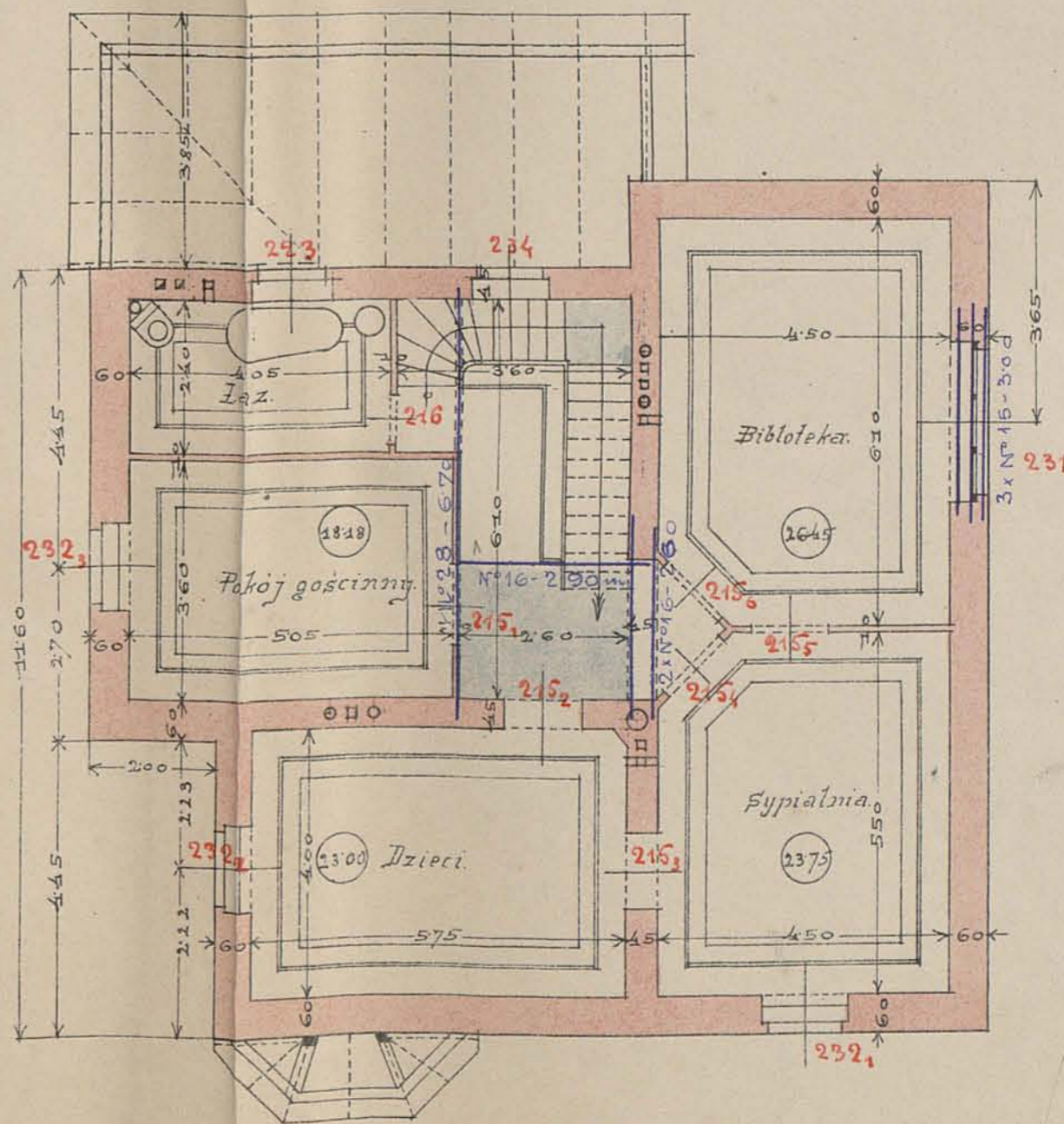
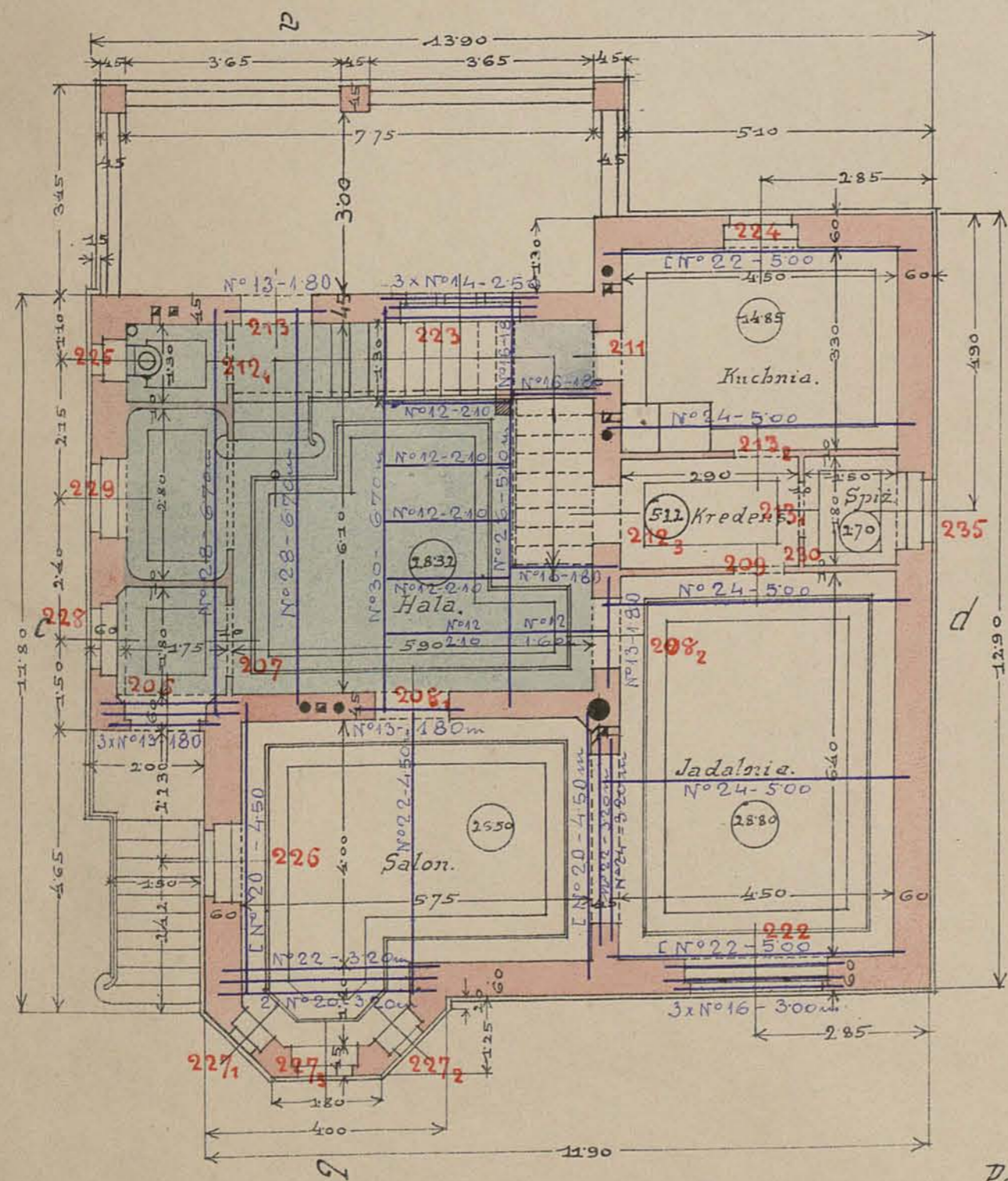

Podziatka 1:100.

Kraków w marcu 1909.

*Peron*



# Projekt willi J. Wielm. Jana Leonarda Leporego w Nowej-wsi.

Wiązba dachowa.

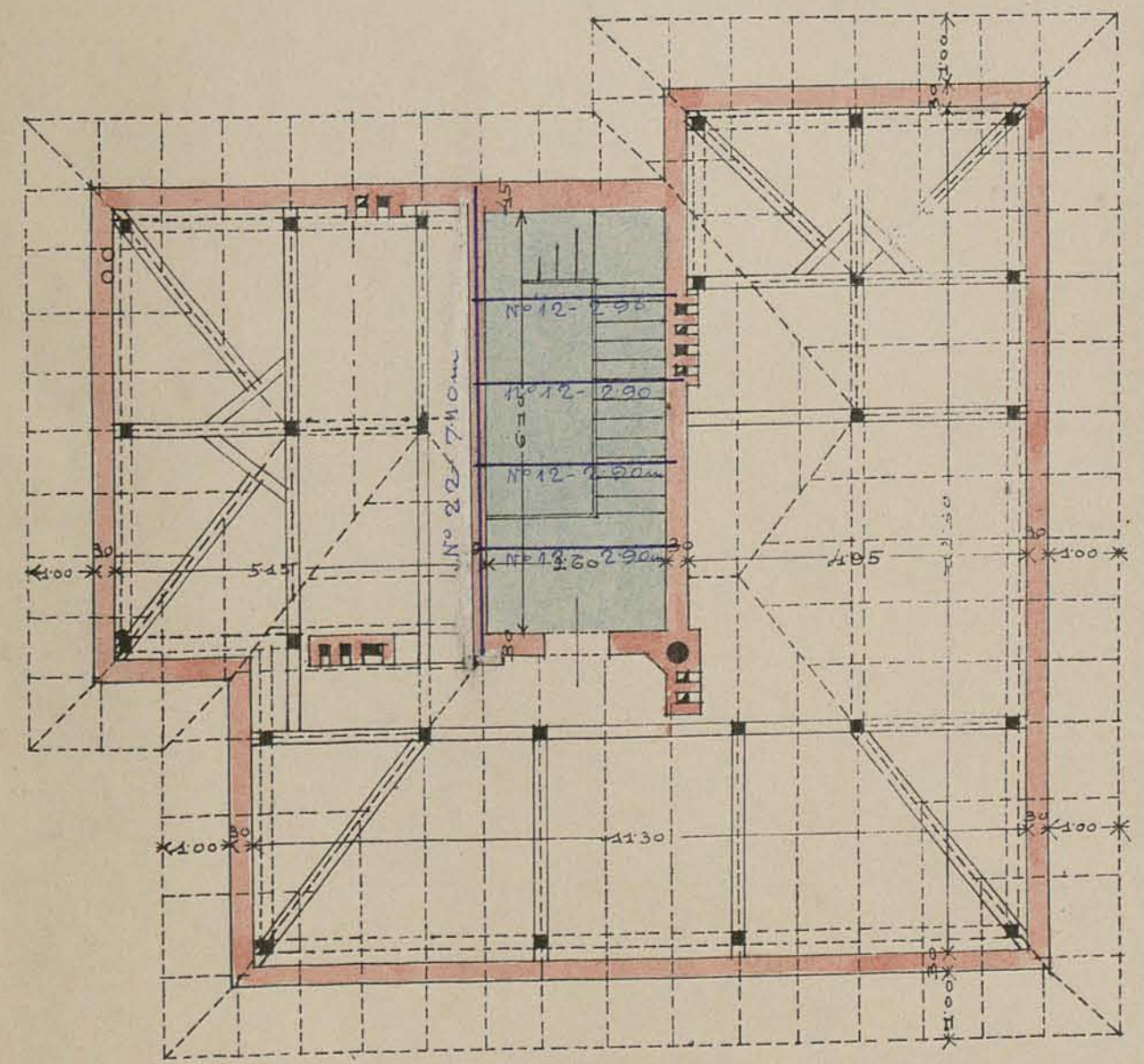

Podziatka 1:100.

Sytuacja 1:1000.

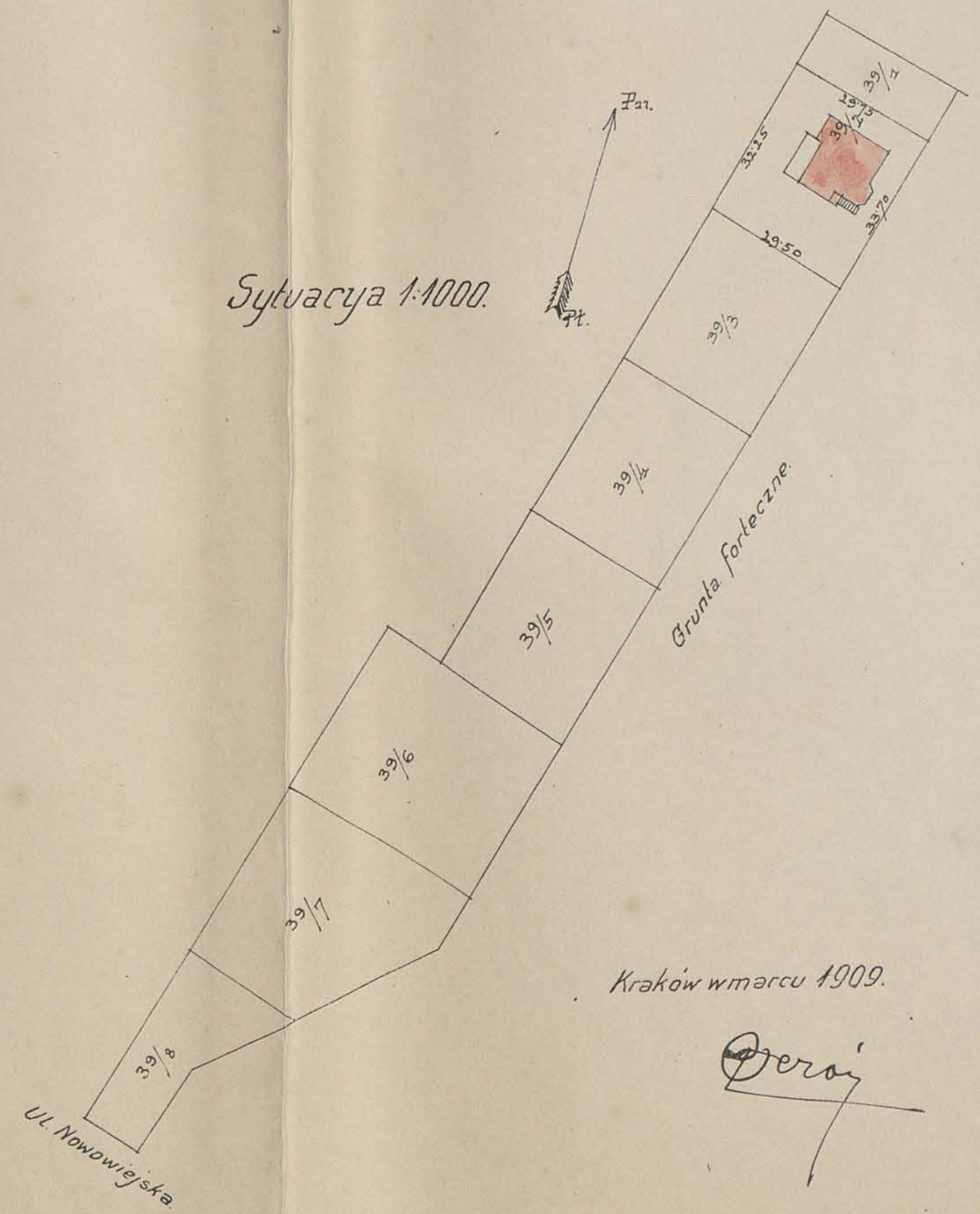

Kraków w marcu 1909.

*Deroy*





Projekt willi dla J. Wielm. Jana Leonarda Lepzrego w Nowej-wsi.

Widok od południa

Widok od północy

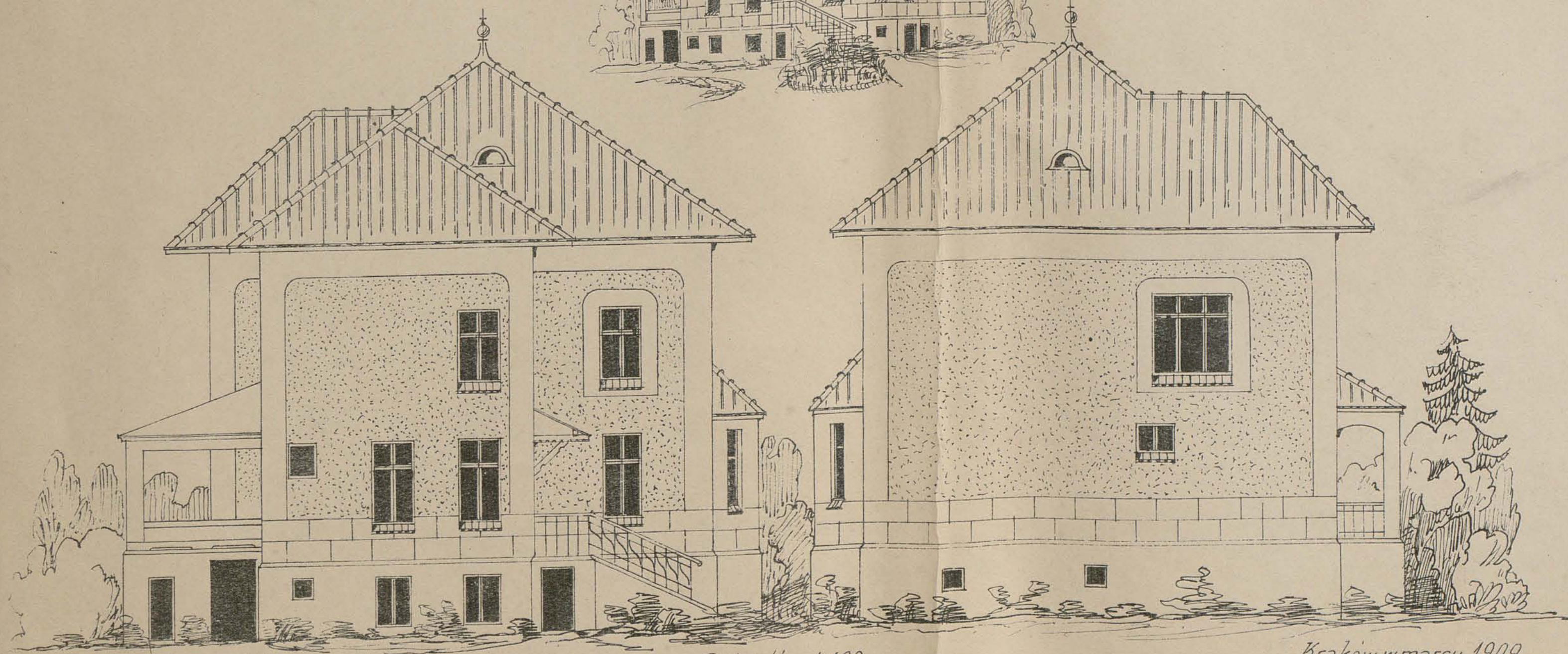
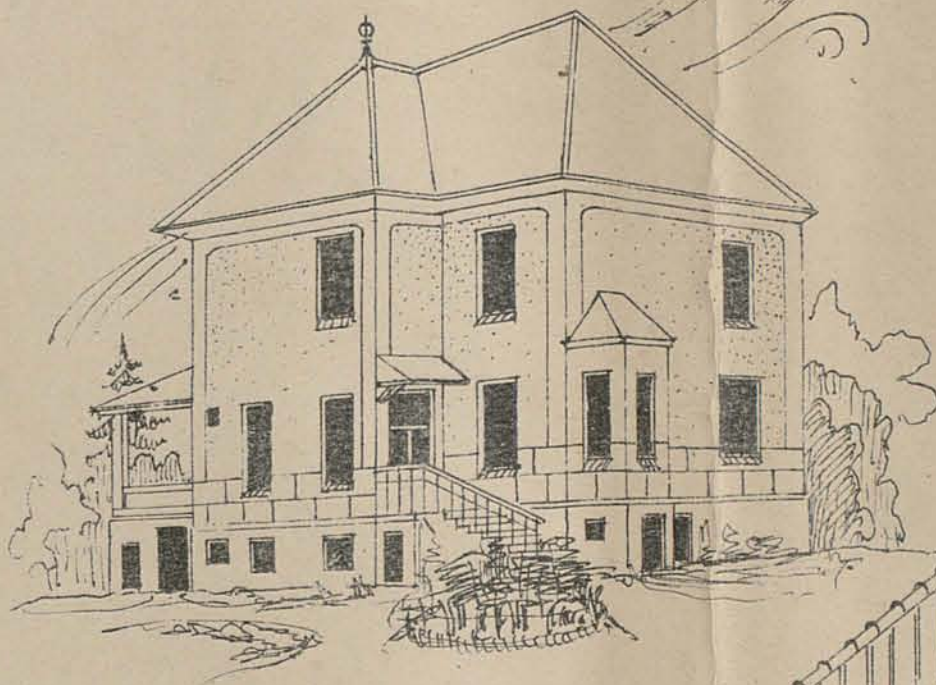

Podziatka 1:100.

Kraków w marcu 1909.

*Perry*

# Projekt willi dla E. Wielm. Jana Leonarda Lepzkiego w Nowej-wsi.

Widok od wschodu.

Widok od zachodu.

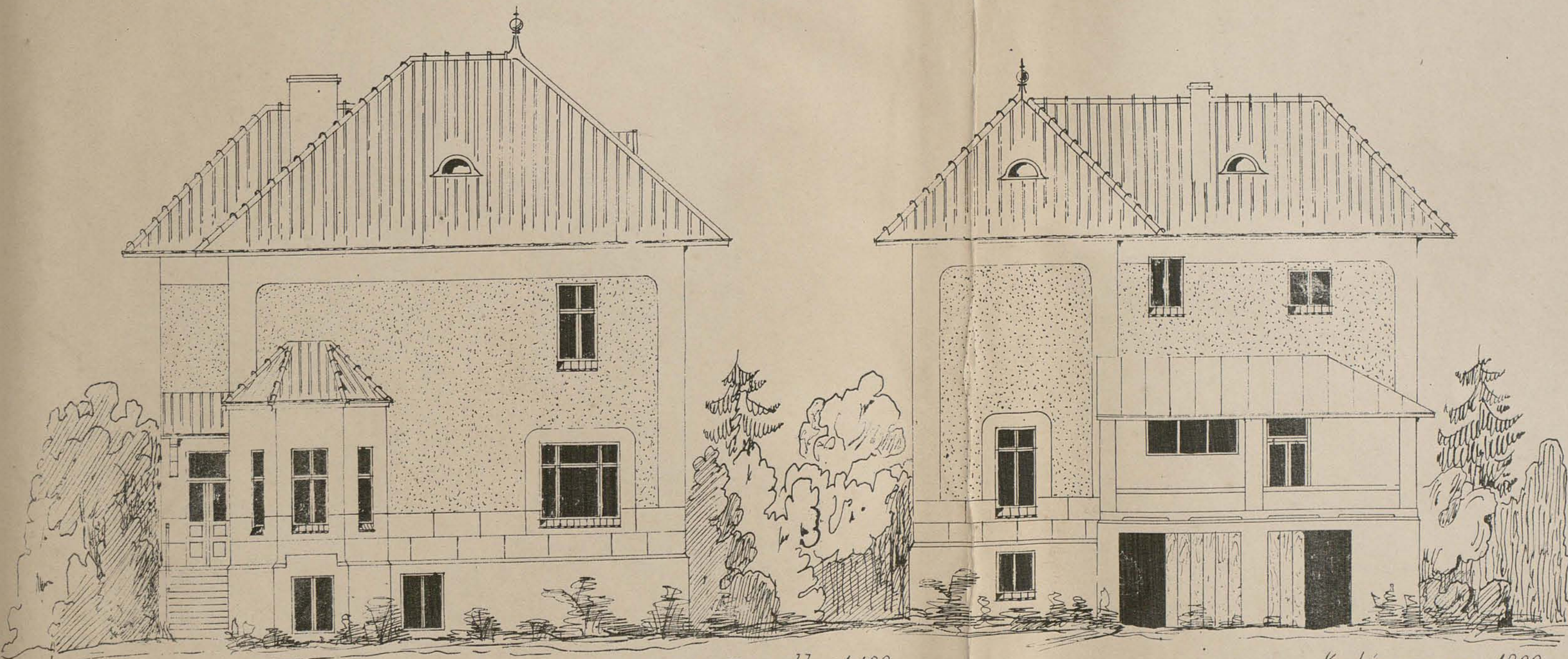

Podziałka 1:100.

Kraków w marcu 1909.

*Deroy*

6/6

6.

W. Lepny. -

46.

199 - 235



VI

Drewno.

Interjery.

- | nr.  | Opis                                                                                                                                                                                                                                                                                                    | Ilość |
|------|---------------------------------------------------------------------------------------------------------------------------------------------------------------------------------------------------------------------------------------------------------------------------------------------------------|-------|
| 199. | Drewno jednostkowe do stroja (patka) silne, klepkowe orłkowe i wielone na wyproszeniu ielarunymu na futryn. o wym. w śmiecie 0,80/1,80, okute na silny ramię                                                                                                                                            | 1.    |
| 200. | Drewno jednostkowe z pola do sieni, takierane tylko o wym. w śmiecie 80/2,30 z oberlichstem, z Brataur stateru, pomysem drzwi będą 1,80 wysoko, pozosta oberlichst jak w 92).                                                                                                                           | 2.    |
| 201. | Drewno jednostkowe filunlor. patka do uienkowania stroja i stugi w futryn. o wym. w śmiecie 80/2,10 z jednostkow. opaską, okute na zawieszę i ramię franc. myltizir i klauzir monezie                                                                                                                   | 2.    |
| 202. | Drewno jednostkowe do piurice i do Romiorbir stroja wysong. o wym. w śmiecie futr. 0,80/2,00 na wpust i itobel z jednostk. opaską, okute na itobel i klauzir, z tylko jedne drzwi do scianbir Drewnian. jmedielajacej piurice.                                                                          | 3.    |
| 203. | Drewno jednostkowe do pralni i do Komory centralnego ogrzewania, orłkowe, jak w pos. 199). o wym. w śmiecie 0,80/2,10 na wpust i itobel z jednostkow. opaską, okute na mniejsze ramię ielarunym, także klauzir, takierane jak w pos. 53). z tylko jedne drzwi do scianbir gipsowej z ubustkow. opaskiem | 2.    |
| 204. | Drewno jednostkowe do wykladka <sup>(wymagane)</sup> futryn. o wym. w śmiecie 70/1,80, okute na nasakomy ramię ielarunym z nasónką do wnętrza, takierane jak w pos. 54).                                                                                                                                | 2.    |



| L.p. | Opis                                                                                                                                                                                                                                                                                                                                                         | Ilość |
|------|--------------------------------------------------------------------------------------------------------------------------------------------------------------------------------------------------------------------------------------------------------------------------------------------------------------------------------------------------------------|-------|
| 205. | <p>Przekaj.....</p> <p>Dom z klatki do kredensu jednostopniowy. do ścianki gipsowej z obustronną opaską, pełne, w futryn. 8 cm szerokiej, dom o wym. 0.80/2.10 z okienkiem do podawania potraw, ramką ramy na blucyż od strony jadalni i podstawkę pod okienkiem na konsolach od strony kredensu preska, jak w prz. 14),</p>                                 | 1     |
| 210. | <p>Szpalet bez domi do otworu z jadalni do kredensu do muru 0,48 cm z obustronnymi opaskami, śmiałto 2.80/3.00.</p>                                                                                                                                                                                                                                          | 1     |
| 211. | <p>Dom jednostopniowy z kucsu na schody stromo. na wprost i stożek w futr. o wym. 80/2.10 w śmiecie futryn, okute na silny ramet wpuszczonej z jednostronną opaską.</p>                                                                                                                                                                                      | 1     |
| 212. | <p>Dom jednostopniowy z kredensu do kuchni. do spizarni i do klatki. jak powyżej z podestem do uchwyta, jednostopniowy pełne filunkowe o wym. w śmiecie 0,80/2,10, okute na 2 ramiasy, ramet wpuszczonej, ścieżki myłki i blawki murujące, z tyłu 3 okna do ścianki gipsowej z obustronnymi opaskami, zaś 1 okno w futryn do muru z jednostronną opaską.</p> | 4     |
| 213. | <p>Dom z klatki na werendę dwustopniową, orblone podnożne z oberlichtem w futryn o wym. 1.30/3.00 na wewnątrz i zewnątrz atwierca, okute, jak w prz. 207). wewnątrz futryny ramki ścieżki stropu za pomocą kraty horusowej. w oberlichtcie wstawiana kratka na state pomyślowa nie do atwierca. Stropu dworkowe i oberlichty, dzielone na przesy.</p>        | 1     |



214. Rodaj: . . . . .  
 Ausfubruetel otworu w sciance gipsow. miedzy  
 hala a paplatorium z obustronną opaską o wym.  
 1'80/3.00 m.

56

1.

I Pietro.

215. Dwa dwustronny. z hali do biblioteki, sypialni,  
 pokoju Ricci - pokoiu goscinnego, petne, filantrow.  
 w futrynie o wym. w smelle 1.25/2.40 z jednostron.  
 opaską z tyłu 4 sztuk do scianki gipsow. z obu-  
 stroną opaską.

6

216. Dwa jednostronny. do Tariculi petne, filantrowe  
 o wym. 0.80/2.10 do scianki gipsow. z obustronną  
 opaskami, skute, jak w pos. 212).

1

217. Okna.  
Futryny.

217. Okna do ucienczenia stozia; pokoiu sturby 1.40/  
 czterokwaterowe, podrozuje w futrynie. do wewnatrz  
 i wewnatrz stierane, dzielone, na ryzosy,  
 skute na reistancji

4

218. Takierane okna do pralni, tytko z brata  
 w miedzy futryny w formie pionow. obracanych  
 przelot relam. skute, jak w pos. 217).

1

18. Podaj..... 1.00
19. Okno pionierne 1 Brat. pojedyncze w drzwiach  
o wym. 0,50 szer. 0,35 wysok. okute na rąbce i  
i obrabowane w formie pionowych przelotów i  
wpuszc. do futryny ~~~~~ 2.
20. Okno na schody sztywne 0,50/1,00 <sup>dwukrotnie</sup>  
pojedyncze okienko na ramie wraz z kratą  
w formie pion. przelot ielarowych wpuszc. do  
futryny. ~~~~~ 1.
21. Okno podwójne, w kształcie 2 Brater. 1,00 szerok.  
0,70 wysokość, okute na klamki i rąbce ~~~~~ 2.

~. Parter. ~~~~~

22. Okno do jadalni 6 Brater. podwójne w futrynie  
2,40 szerok.: 2,20 wysokość do wewnątrz. okienko  
z kratą, parapetowa, okute na pastwile, klamki  
i ławce w formie, rąbce obrabowane. gwinty  
okienko i sztafki ielarowe. Okienko na mury  
a 1 z przyciskiem ~~~~~ 1.
23. Okno do klatki 3 Brater. okienko do wewnątrz  
podwójne 2,40 szerok.; 1,00 wysok. okute na  
mury, okute na rąbce i rąbce ~~~~~ 1.
24. Okno do kuchni 1,00/2,10, podwójne z przesłonami  
4 Braterami, okute na rąbce i mury z przyciskiem ~~~~~ 1.

|     | Przebieg.....                                                                                                                                                                                                                                  | Ilość |
|-----|------------------------------------------------------------------------------------------------------------------------------------------------------------------------------------------------------------------------------------------------|-------|
| 25. | Okus do myślowka 1 kwateron. 0,60/2,60 półmójn. okute na nery z 1 pociągajem, superwie kacie same, jak w poz. 45).                                                                                                                             | 1.    |
| 26. | <del>Okus do salamu, 3 kwateron. półmójn do wnętra atwierame i deska parapetow. o nym. 1,40/2,20; okute na pastwile, klauwi i sarere uonczime, ratnastar spizynowe, gwiztki otlesione szpawoy, iclarne, oberlicky na nery z 1 pociągajem</del> | 1.    |
| 27. | Okus do myślowca 3 stomytome półmójn, do wnętra atwierame do nym. 1,00/2,00 okute, jak w poz. 226                                                                                                                                              | 3.    |
| 28. | Okus w przepokoju półmójn o nym. 1,50 nerok. 1,00 myślowca.                                                                                                                                                                                    | 1.    |
| 29. | Okus do peplatoryum półmójn o nym. 1,40/2,20 4 stomytome okute na pastwile, oberlicka na szpawoye preroq, jak w poz. 226.                                                                                                                      | 1.    |
| 30. | Okus w pawie nie do atwierania, dzielone na nprawy do scianoy gipsow. z obustronne opaska w scianie między kredensam a szpizarką o nym. 1,60 nerok. 1,10 myślowca.                                                                             | 1.    |

— I Piętro. —

|     |                                                                                                                                                                                                                                |    |
|-----|--------------------------------------------------------------------------------------------------------------------------------------------------------------------------------------------------------------------------------|----|
| 31. | Okus w bibliotece 6 kwaterone półmójn w duktym o nym. 2,40 nerok. 2,20 myślowca. do wnętra i rewarabr atwierame z deską parapetow. okute na pastwile, klauwi i sarere i sarere i szpawoy celac. oberlicky na szpawoy i scianoy | 1. |
|-----|--------------------------------------------------------------------------------------------------------------------------------------------------------------------------------------------------------------------------------|----|

|     |                                                                                                                                                                      |      |
|-----|----------------------------------------------------------------------------------------------------------------------------------------------------------------------|------|
|     | Podaj.....                                                                                                                                                           | Jako |
| 33. | Okno w sypialnie, w pokojach dzieci, w pokojach gościowych - 3 kwatery. podwójne do wewnętrznej odmierzone, z deską parapianą. o wym. 1.40/2.20 okute jak w 78).     | 3.   |
| 33. | Okno do tarionki 3 kwatery. 1.60 met. 0.70 wysok. podwójne do wewnętrznej odmierzone, z boczną skrzydła okute na wierzchu z 1 poziościami; inne skrzydła na wierzchu | 1.   |
| 34. | Okno do klatki podwójne. 3 skrzydła. o wym. 1.60/2.20, okute na wierzchu i wzdłuż                                                                                    | 1.   |
| 35. | Okno do sypialni parteru, dwukwater, podwójne 1.20 met. 0.60 wysok. okute na wierzchu z 1 poziością. Dzielone na przesy                                              | 1.   |

Budowa Rady Lepszego

47.

Wykar drwigarów

Podziemia

|     |                    |          |           |
|-----|--------------------|----------|-----------|
| №10 | 4/3.20 m.          | à 9.6 kg | 122.88 kg |
| №12 | 1/2.70 m, 1/3.75 m | à 12.5 " | 80.63 "   |
| №13 | 1/4.00 m           | à 14.4 " | 57.60 "   |
| №14 | 1/2.70 m, 1/3.75 m | à 15.8 " | 101.91 "  |
| №18 | 1/3.10 m           | à 24.1 " | 74.71 "   |
| №20 | 3/4.90 m, 3/4.30 m | à 28.9 " | 797.64 "  |

Parter

|     |                    |           |           |
|-----|--------------------|-----------|-----------|
| №12 | 5/2.10 m 1/1.60 m  | à 12.5 kg | 151.25 kg |
| №13 | 4/1.80 m 2/1.80 m  | à 14.4 "  | 312.32 "  |
| №14 | 3/2.50 m           | à 15.8 "  | 118.50 "  |
| №16 | 3/3.00, 3/1.80 m   | à 19.6 "  | 282.24 "  |
| №20 | 2/3.20 m           | à 28.9 "  | 184.96 "  |
| №20 | 2/4.50 m           | à 27.9 "  | 251.10 "  |
| №22 | 1/4.50 m, 2/3.20 m | à 34.3 "  | 373.87 "  |
| №22 | 2/5.00 m,          | à 31.7 "  | 317.00 "  |
| №24 | 3/5.00 m 1/3.20    | à 40.1 "  | 569.82 "  |
| №28 | 2/6.70 m           | à 52.9 "  | 708.86 "  |
| №30 | 1/6.70 m           | à 60.1 "  | 402.67 "  |

I piętro

|     |                    |           |           |
|-----|--------------------|-----------|-----------|
| №15 | 3/3.00 m           | à 17.4 kg | 156.60 kg |
| №16 | 1/2.90 m, 2/2.60 m | à 19.6 "  | 158.76 "  |
| №28 | 1/6.70 m           | à 52.9 "  | 354.43 "  |

Poddasze

|     |          |           |          |
|-----|----------|-----------|----------|
| №12 | 4/2.90 m | à 12.5 kg | 72.50 kg |
| №22 | 1/7.10 m | à 34.3 "  | 243.53 " |

Podłady

|        |        |           |            |
|--------|--------|-----------|------------|
| №8     | 6/0.60 | à 7.00 kg | 256.20 "   |
| razem. |        |           | 6149.98 kg |