

liczba tomów 57
szafa 57
Półka 28
Miejsce 28

N^o 12

HOLZARCHITEKTUR

VOM 14—18 JAHRHUNDERT

HERAUSGEGEBEN VOM

VERBANDE DEUTSCHER ARCHITEKTEN- UND INGENIEUR-VEREINE

UND DEM GESAMMTVEREINE DER

DEUTSCHEN GESCHICHTS- UND ALTERTHUMS-VEREINE

UNTER LEITUNG VON

CUNO

KÖNIGL. BAU- UND REGIERUNGS-RATH

13969
BIBLIOTEKA
Państw. Instytut Techniczny

UND

C. SCHÄFER

DOCENT DER KÖNIGL. TECHNISCHEN HOCHSCHULE ZU BERLIN



BERLIN

VERLAG VON ERNST WASMUTH

ARCHITEKTUR-BUCHHANDLUNG

1883

SCHWABEN-SPAET-RENAISSANCE.

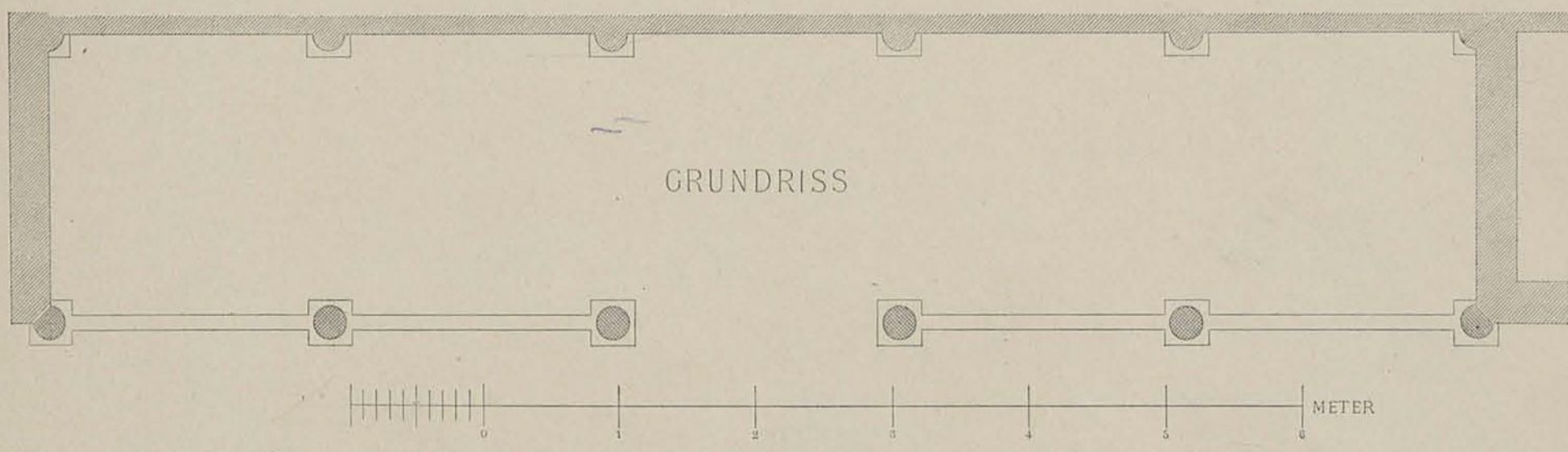
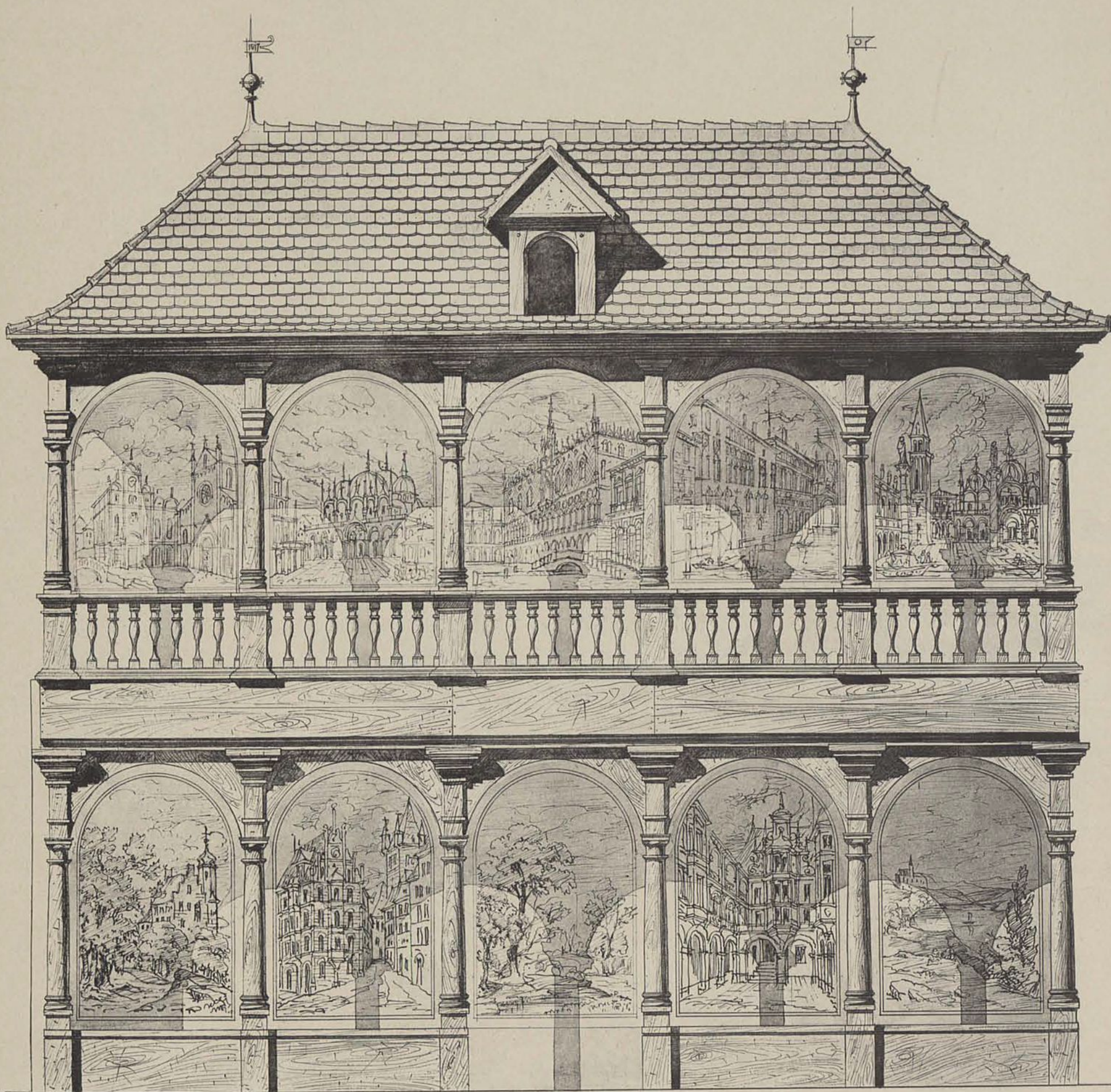

Cades, Arch. gez.

Lichtdruck von Römmler & Jonas, Dresden.

1:1/2 2 Aug.

HOLZPAVILLON IM GARTEN DER BRAUEREI ZU DEN 3 KANNEN
EHM. PATRIZIERHAUS IN ULM. MITTE XVII. JAHRHUNDERT.

Verlag von Ernst Wasmuth, Berlin.

HESSEN - SPAET-RENAISSANCE.

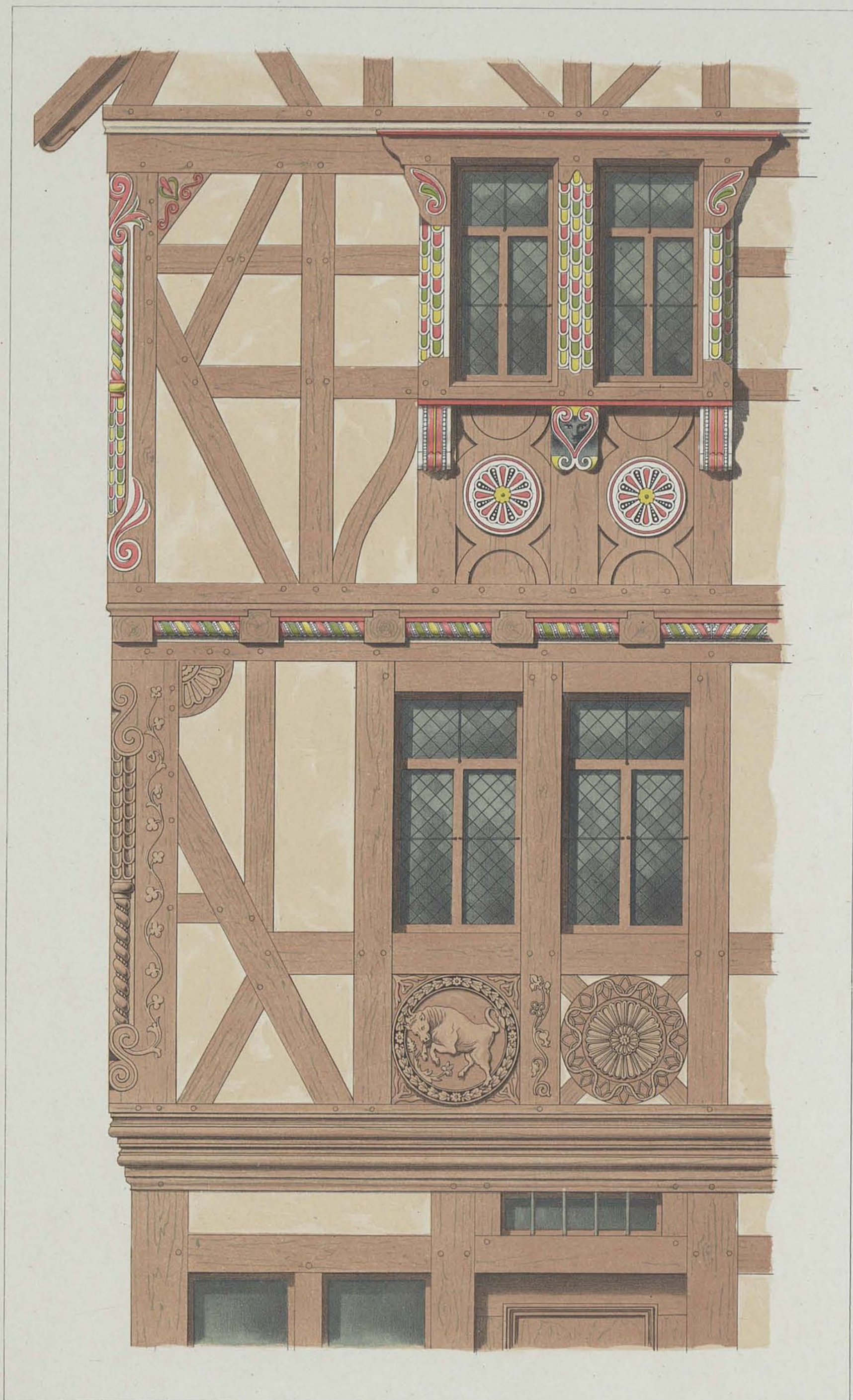

E. Gladbach del. Schaefer red.

1 a 2 Hof

Lith Anst. v. Carl Müller, Berlin.

COMBINIRTE MOTIVE AUS GRIEDEL UND BUTZBACH

Verlag v. Ernst Wasmuth, Berlin.



BIBLIOTEKA CYFROWA POLITECHNIKI KRAKOWSKIEJ

FRANKEN. FRÜH-RENAISSANCE.

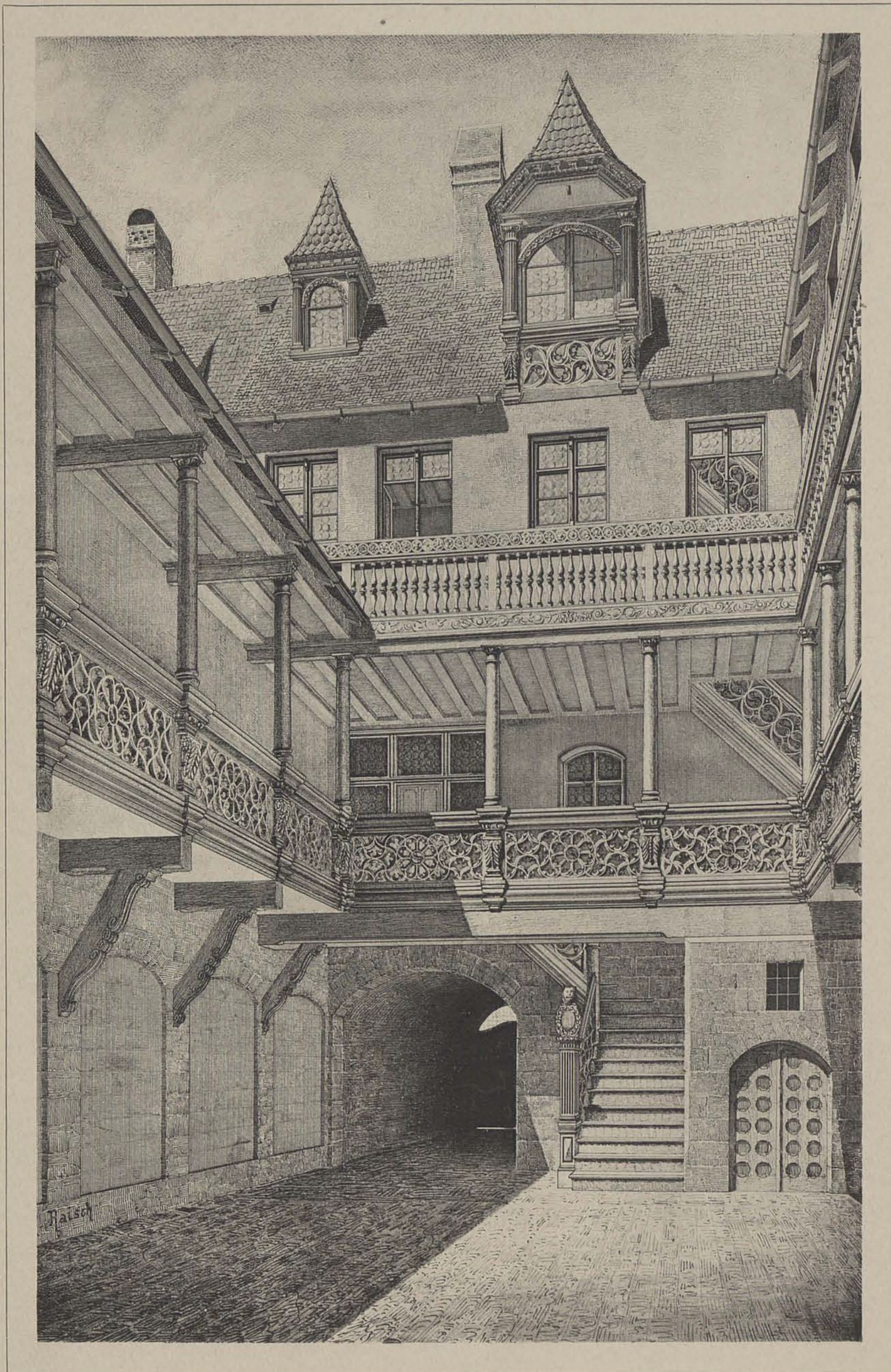

R. Raisch, aufgen. u. gez.

Lichtdruck von Römmler & Jonas, Dresden.

X 1022

NÜRNBERG. HOF. (AEGIDIENPLATZ.)

Verlag von Ernst Wasmuth, Berlin.



BIBLIOTEKA CYFROWA POLITECHNIKI KRAKOWSKIEJ

NIEDERSACHSEN. RENAISSANCE.

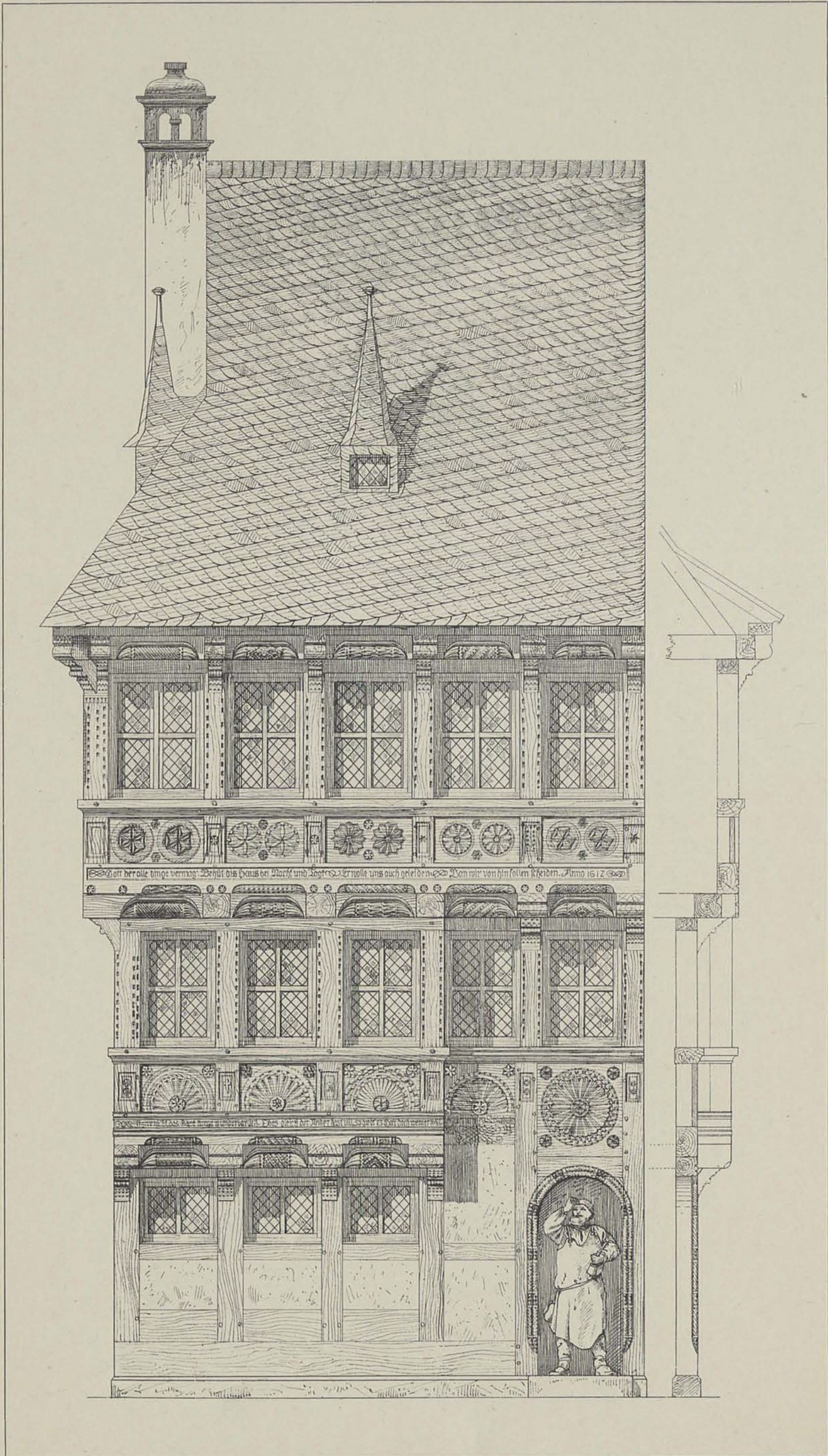

G. Reimer, gez. Schäfer, red.

Lichtdruck von Römmler & Jonas, Dresden.

1. u. 2. d. d. f.



ECKHAUS IN GOSLAR. 1612.

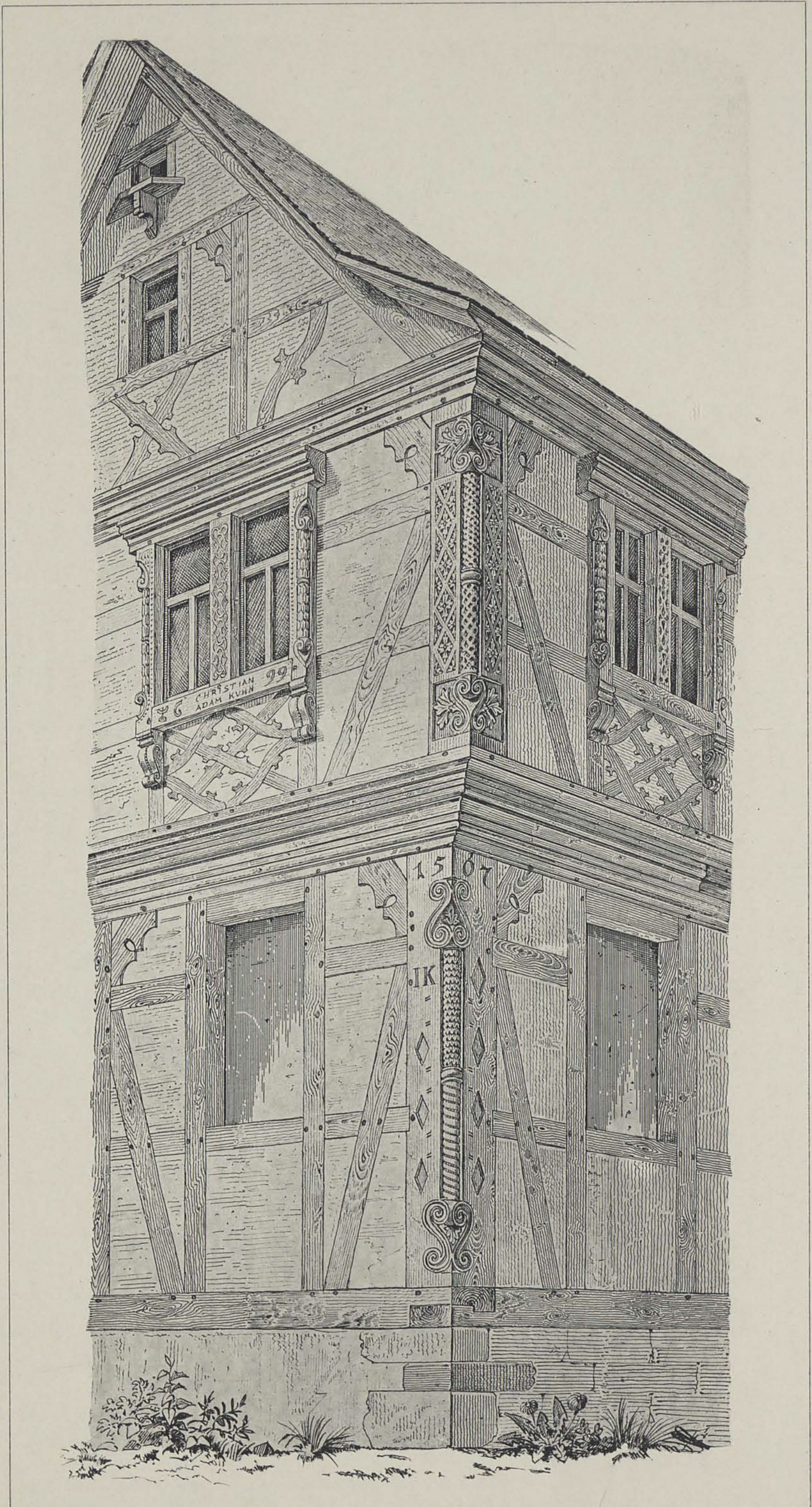

E. Gladbach del. Schäfer red.

152 Lauf

Lichtdruck des Berl phototyp Instituts.

COMBINIRTE MOTIVE AUS MITTELHEIM UND JUGENHEIM.



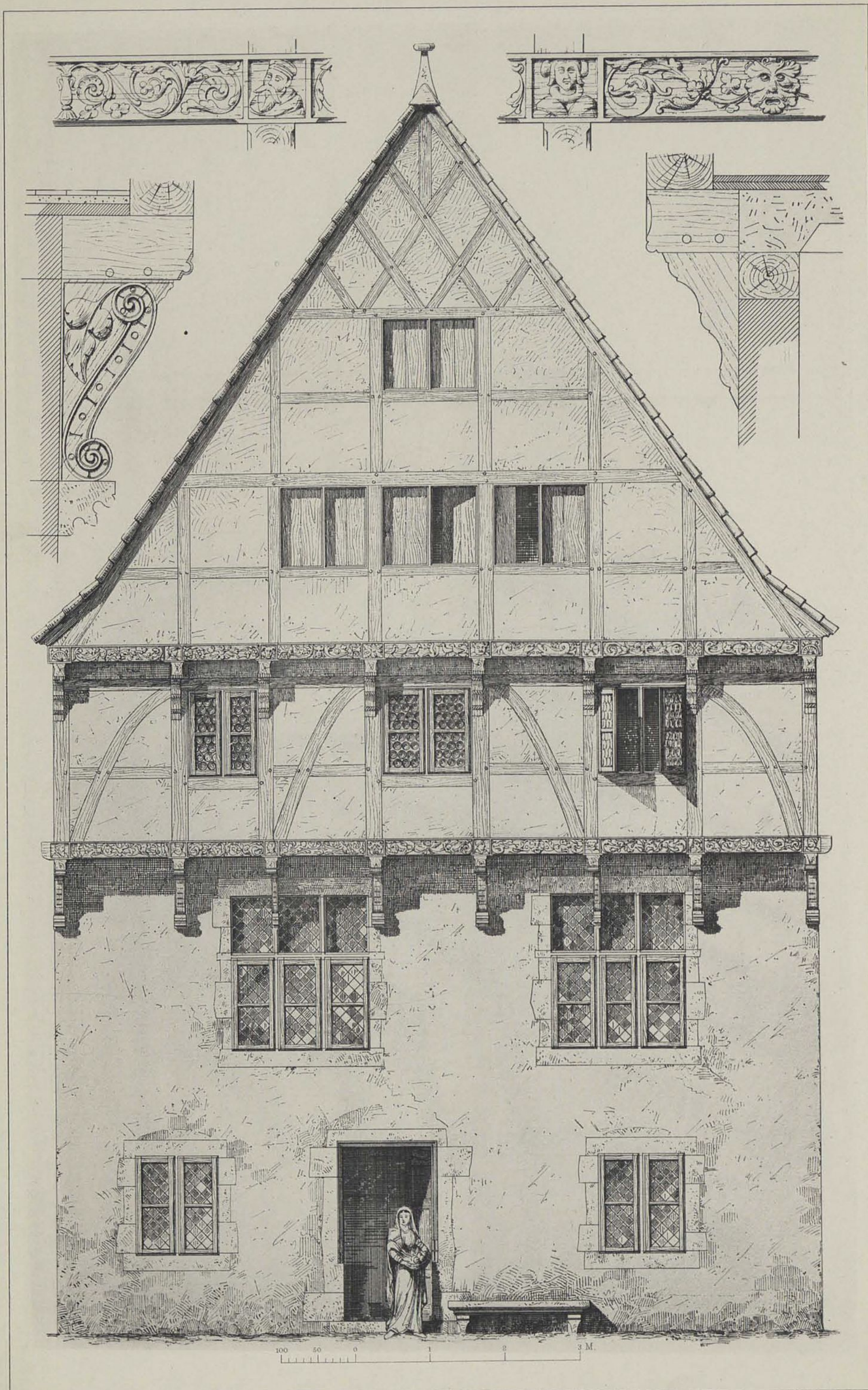

H. Thienemann del. Schafer red.

1 in 2 Brief

Lichtdruck des Berl. phototyp. Instituts.

ALDEGREVERHAUS IN SOEST



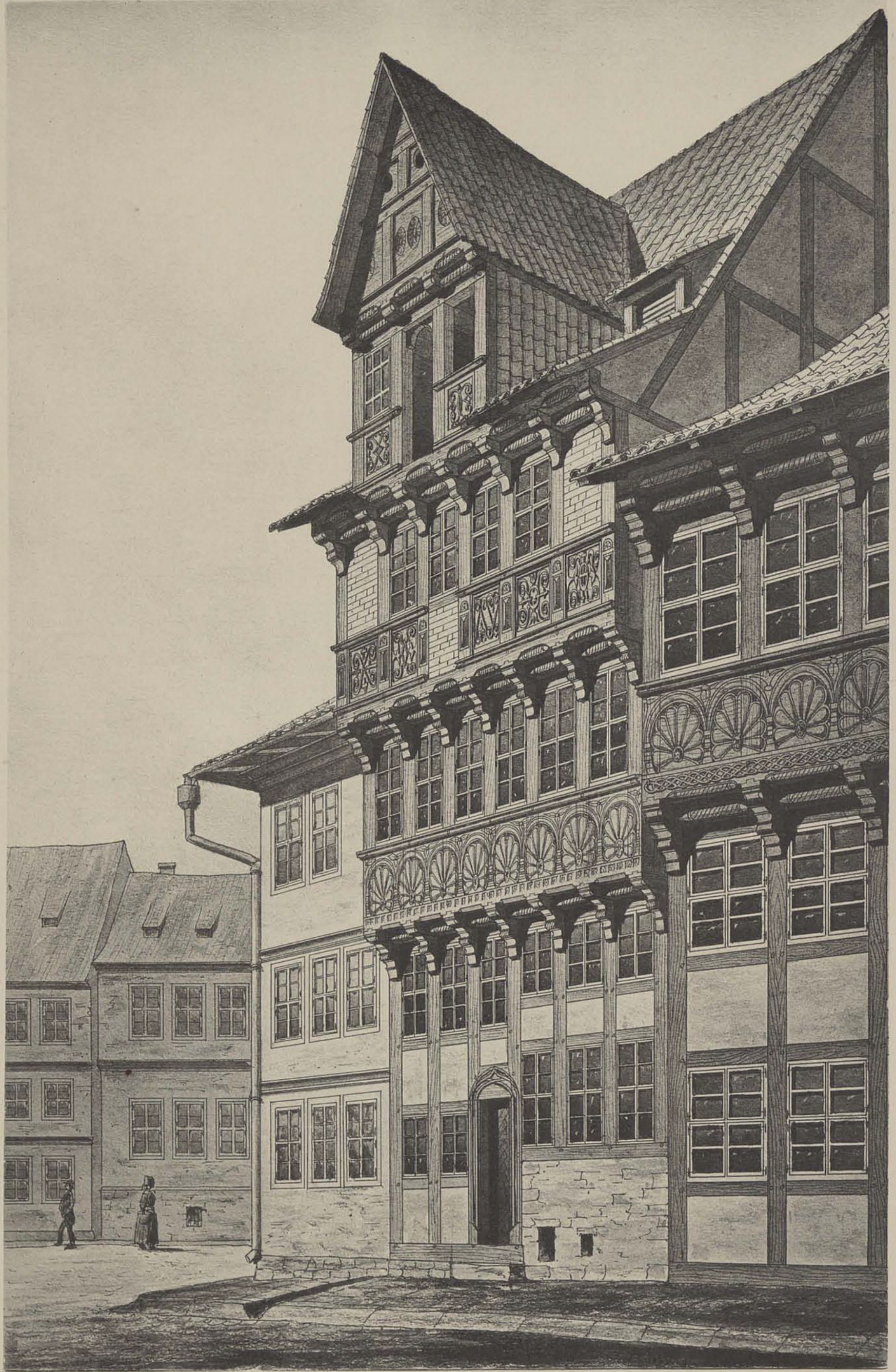

C. Biecker gez., Schäfer red.

1 in 2 Linj

Lichtdruck von Römmler & Jonas, Dresden.

HÄUSER IN OSTERWIEK.



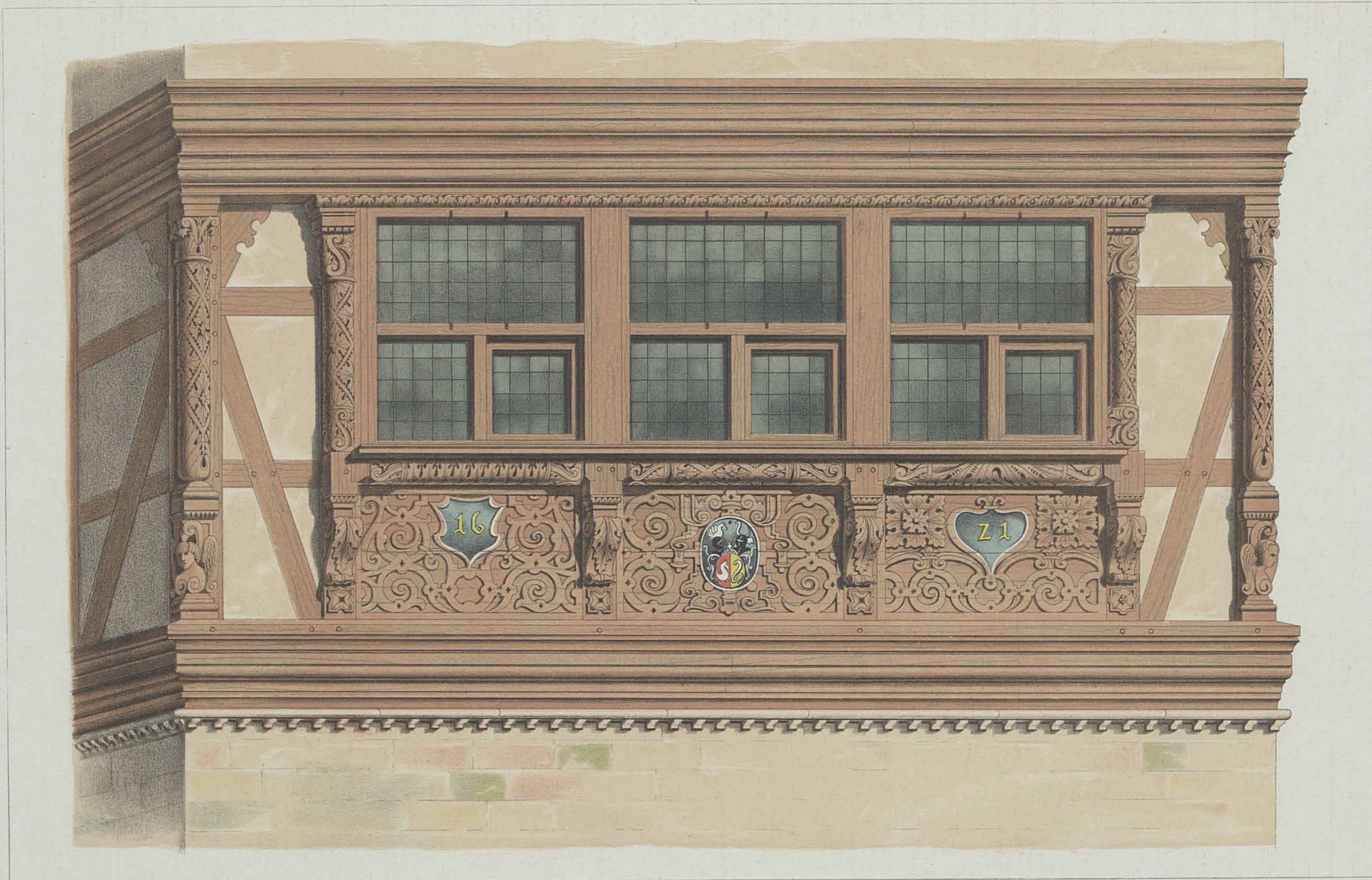

E. Gladbach del. Schaeter scul.

1621 Hof

Lith. Anst. v. Carl Müller, Berlin

HAUS IN MAINZ. 1621.



BIBLIOTEKA CYFROWA POLITECHNIKI KRAKOWSKIEJ

OBERSACHSEN - RENAISSANCE.

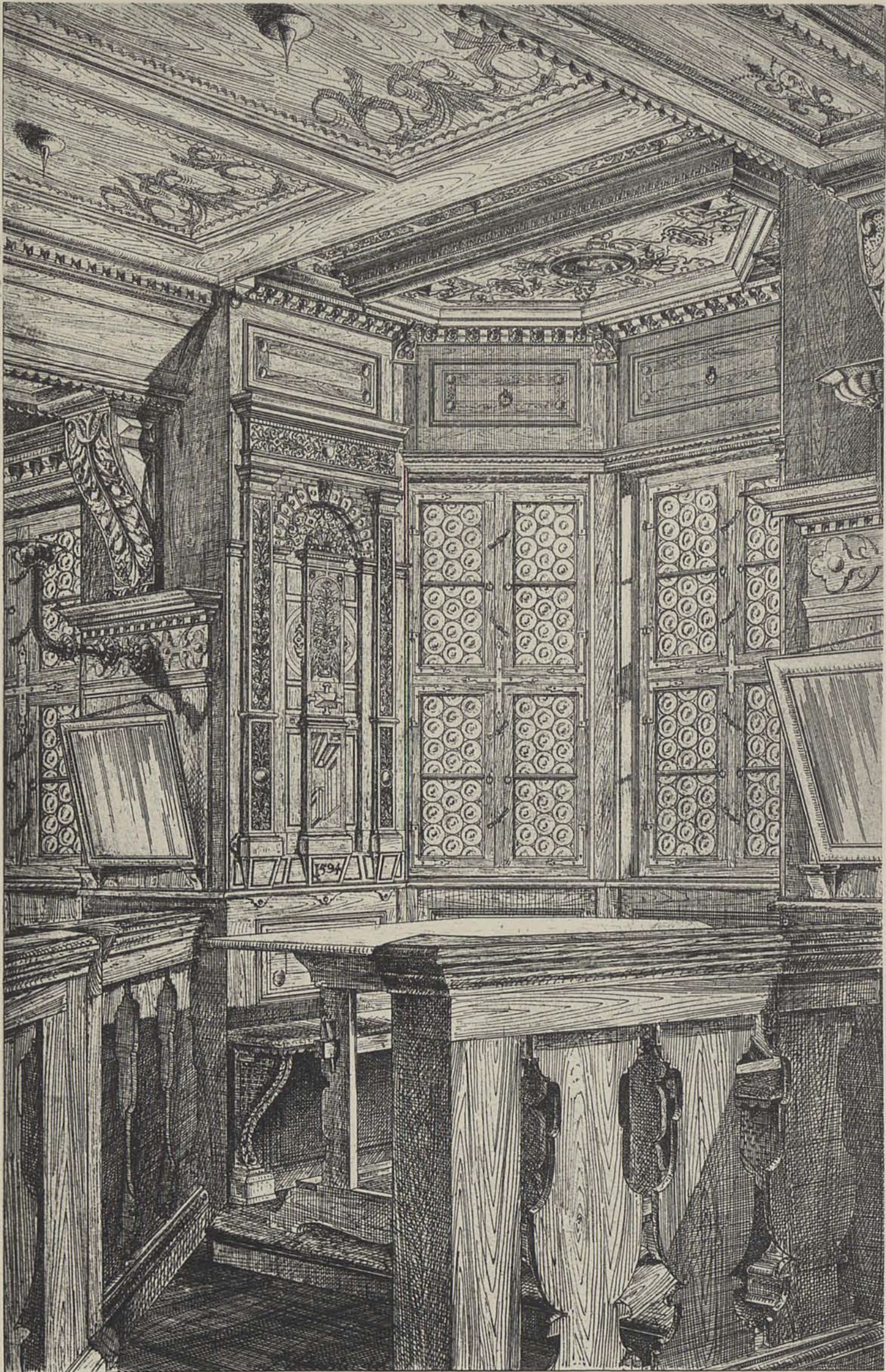

P. Schröder, Arch. gez.



1. u. 2. Lief.

Lichtdruck von Römmler & Jonas, Dresden.

ERKERAUSBAU IM „THALAMT“ ZU HALLE a./S. 1594.

Verlag von Ernst Wasmuth, Berlin.



BIBLIOTEKA CYFROWA POLITECHNIKI KRAKOWSKIEJ

SÜDDEUTSCHES BERGLAND-MITTLERE ZEIT.

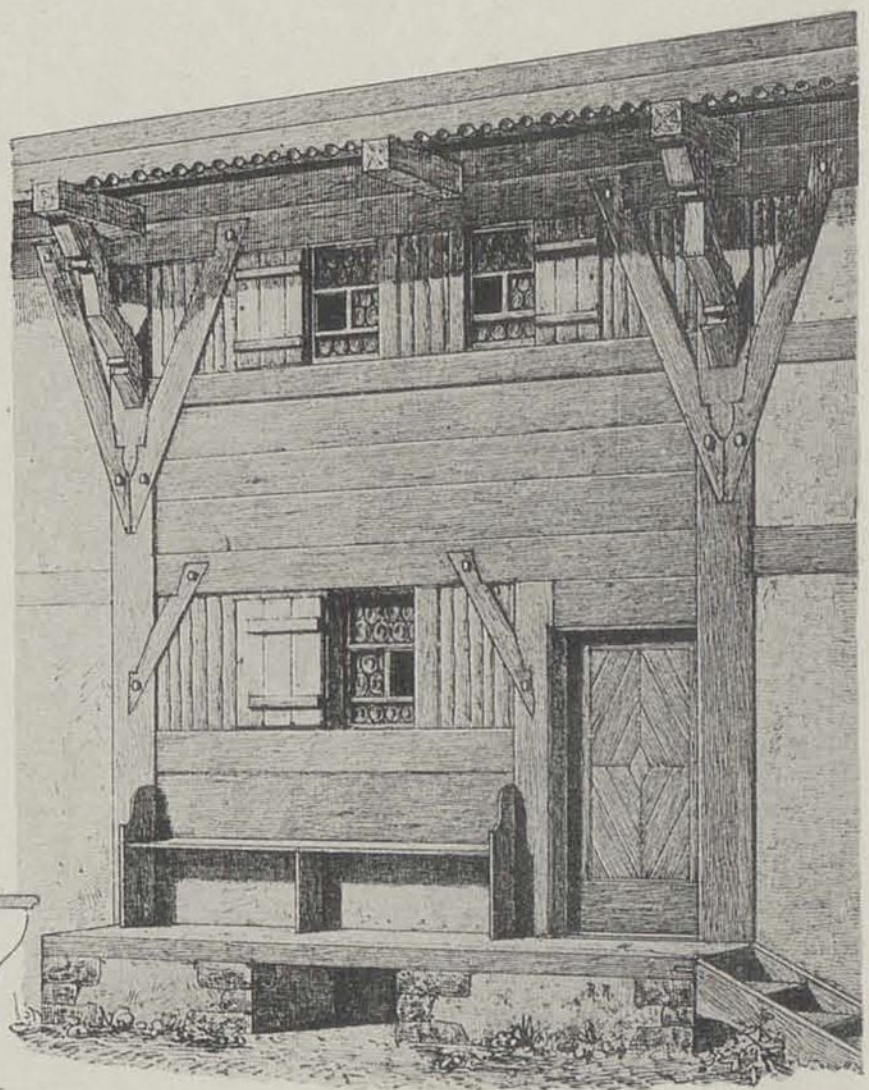
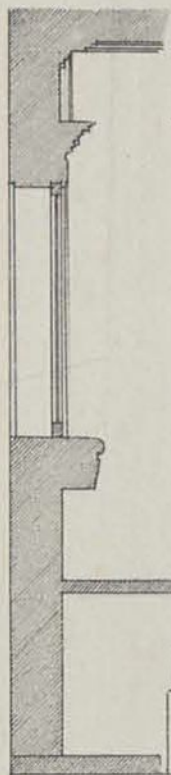
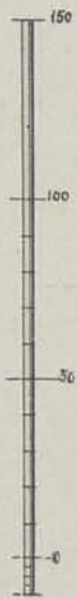
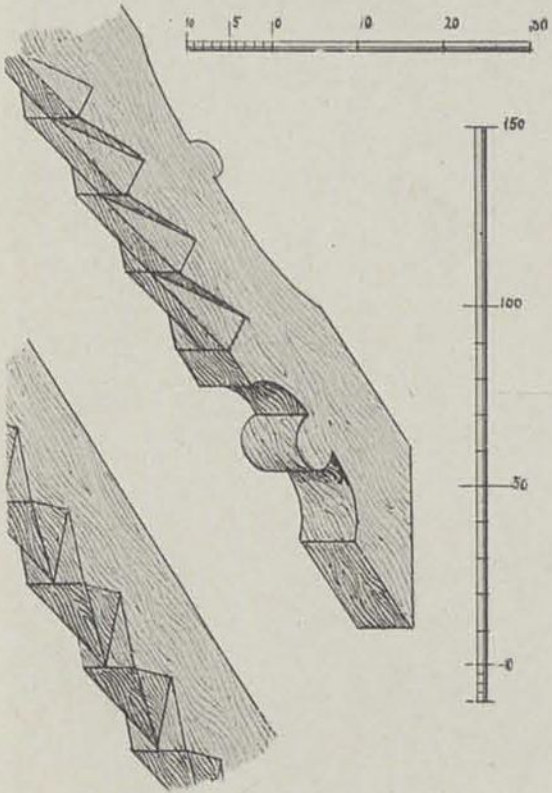
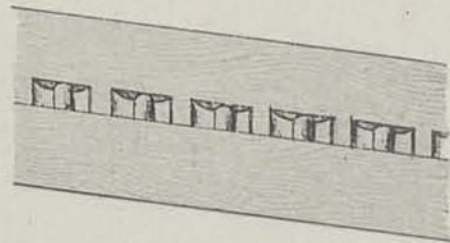
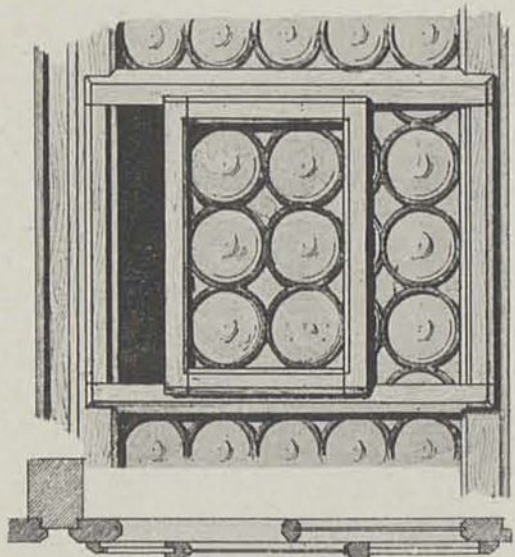
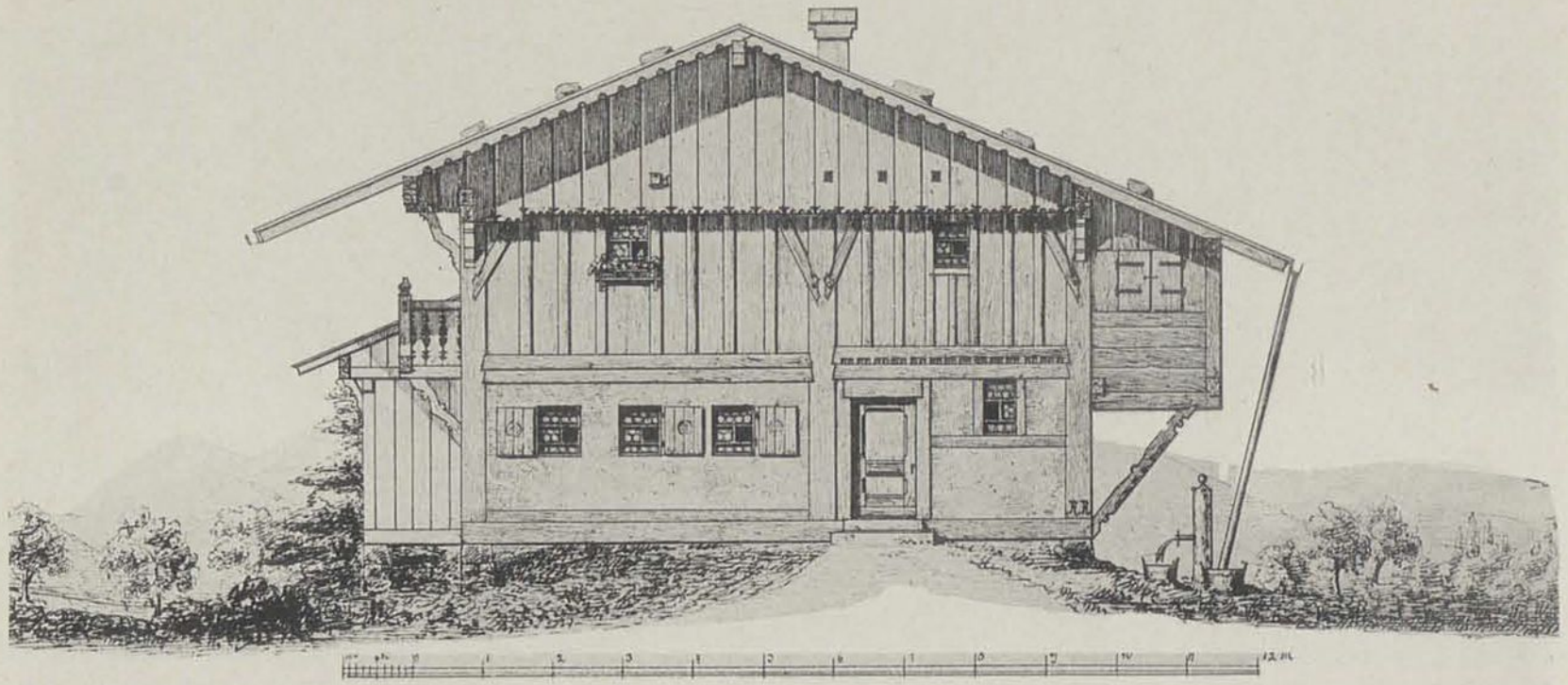

Nach E. Gladbach E. Solf gez. Schäfer red.



1. u. 2. Lief.

Lichtdruck des Berl phototyp. Instituts.

HAUS IN KRAFTSRIED BEI KEMPTEN. 1672.

Verlag v. Ernst Wasmuth, Berlin



BIBLIOTEKA CYFROWA POLITECHNIKI KRAKOWSKIEJ



Verlag von Ernst Wasmuth, Berlin.

Lichtdruck v. Römmler & Jonas, Dresden.

1874

KAMMERZELL'SCHES HAUS.

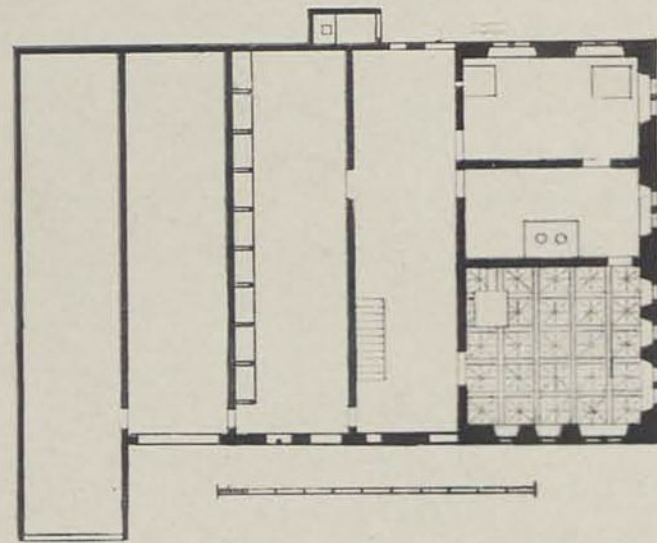

Nach E. Gladbach, F. Wichards gez., Schäfer red.

Lichtdruck des Berl. phototyp. Instituts.



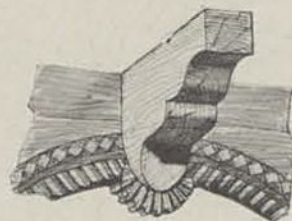
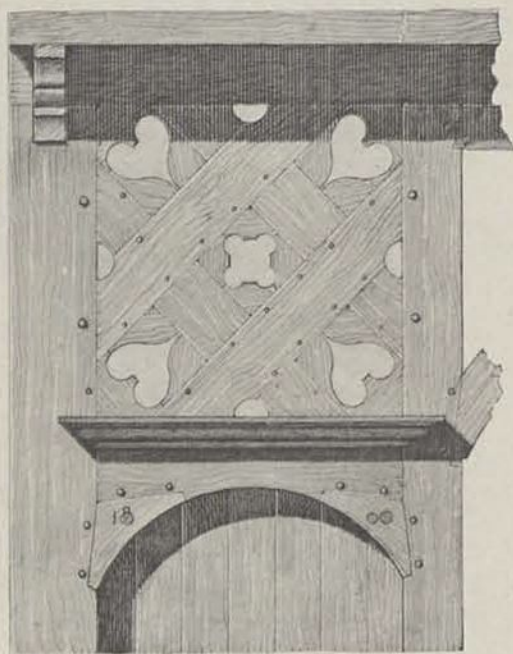
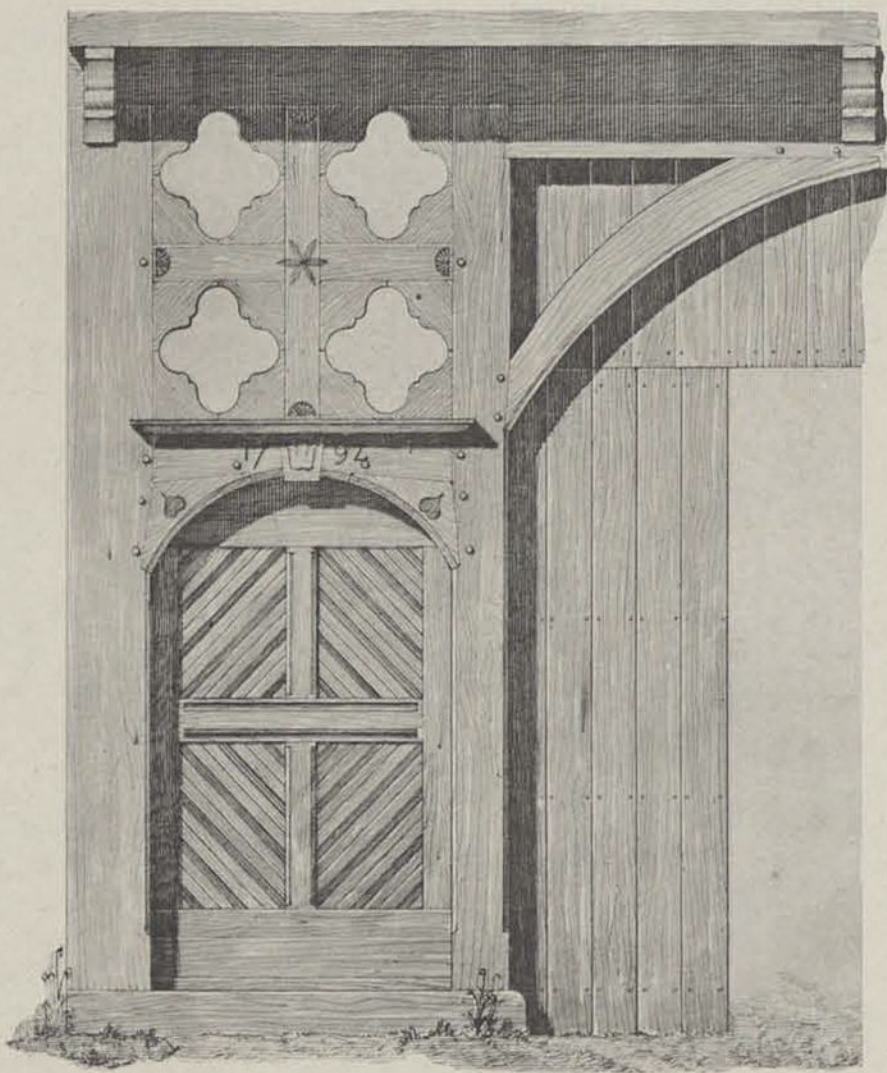
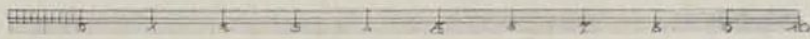
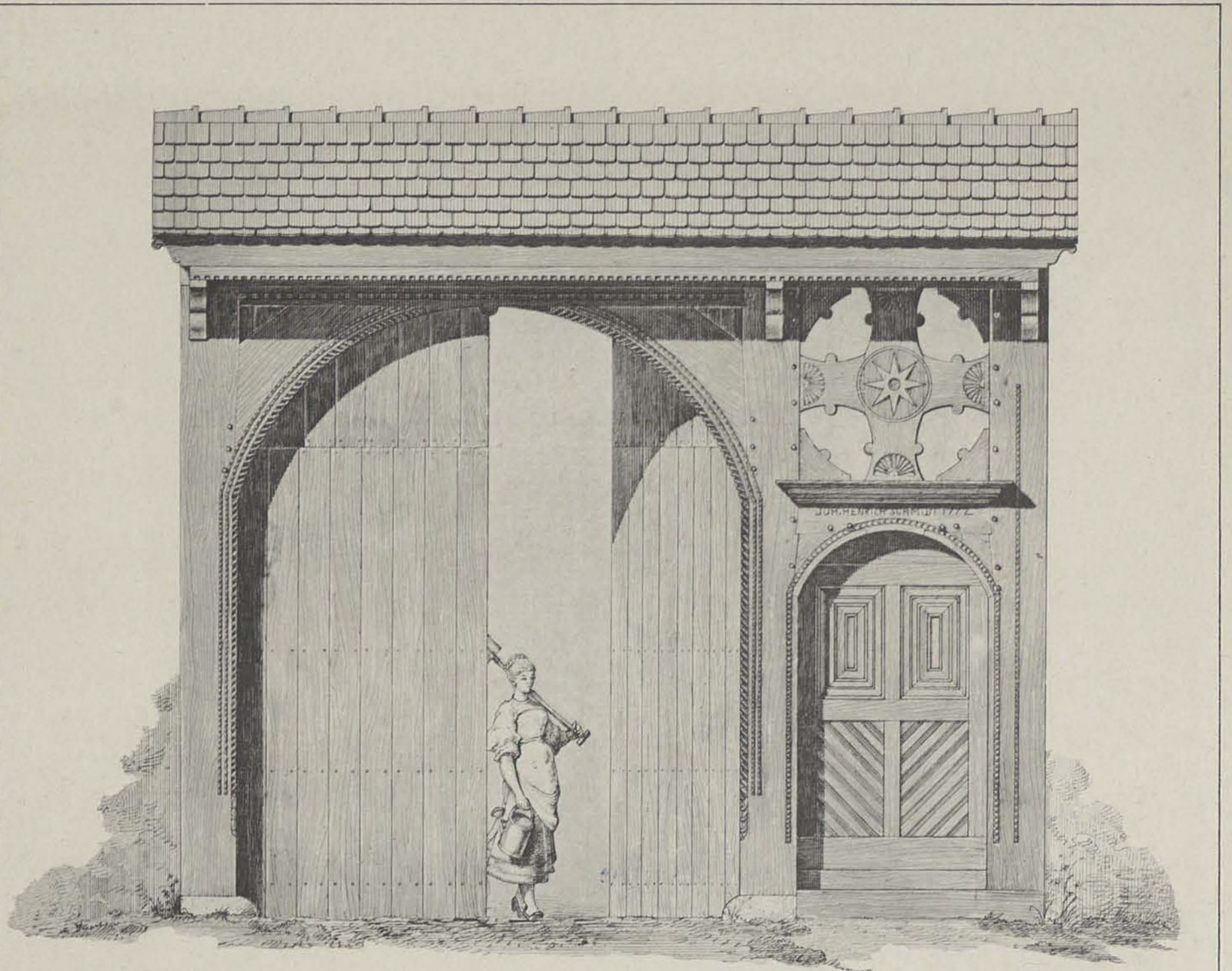

Nach E. Gladbach Hasack gez. Schafer red.



Lichtdruck des Berl. phototyp. Instituts.

HOFTHOR AUS MÜNZENBERG IN DER WETTERAU. 1772.

Verlag v. Ernst Wasmuth, Berlin.



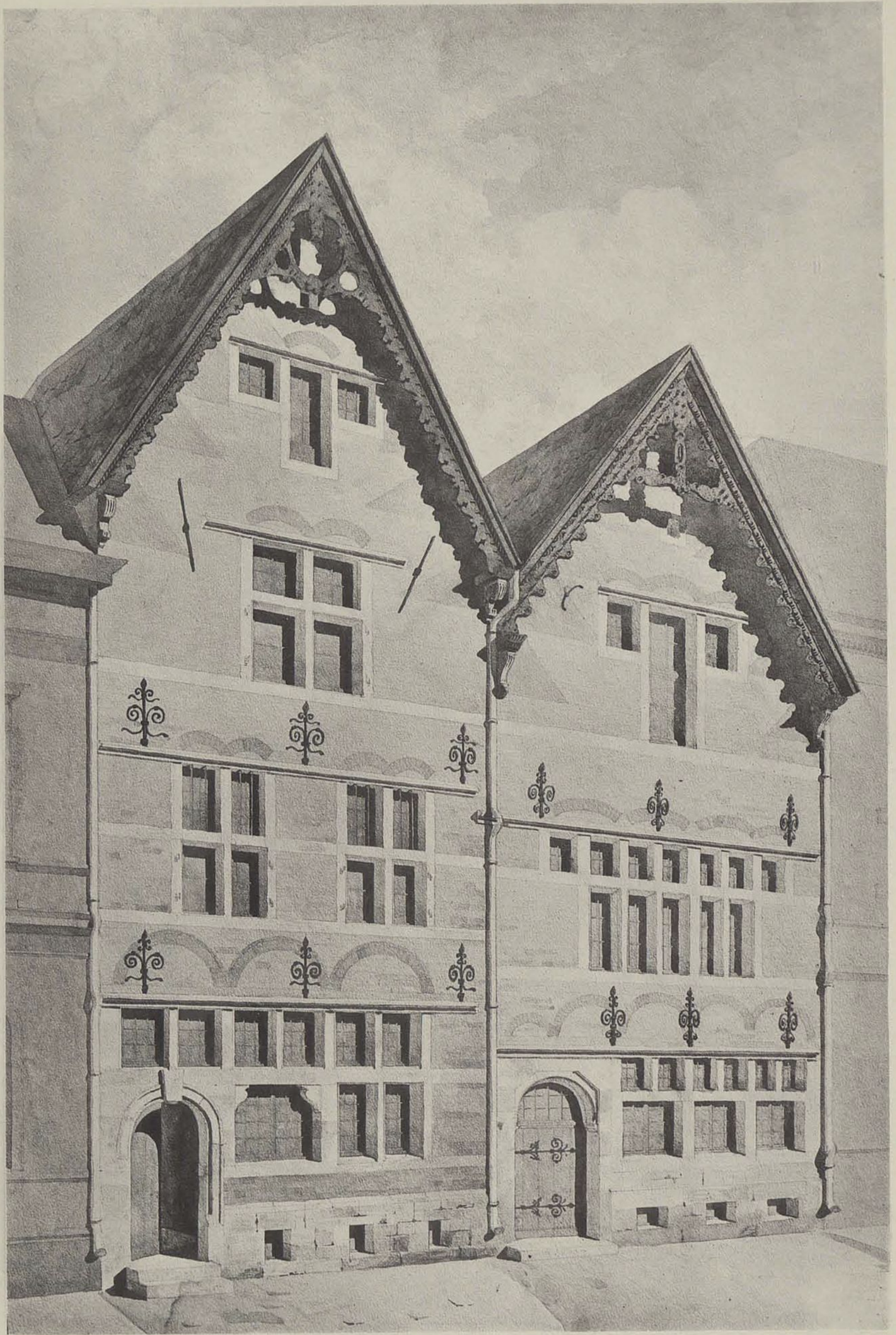

Tochtermann, del.

Lichtdruck v. Römmler & Jonas, Dresden.

12 2 Lief. 

SCHWEBEGIEBEL AUS AACHEN.

Verlag von Ernst Wasmuth, Berlin.

NIEDERSACHSEN. RENAISSANCE.



Verlag von Ernst Wasmuth, Berlin.



Lichtdruck von Römmler & Jonas, Dresden.

BRAUNSCHWEIG. HAUS IM SACK.



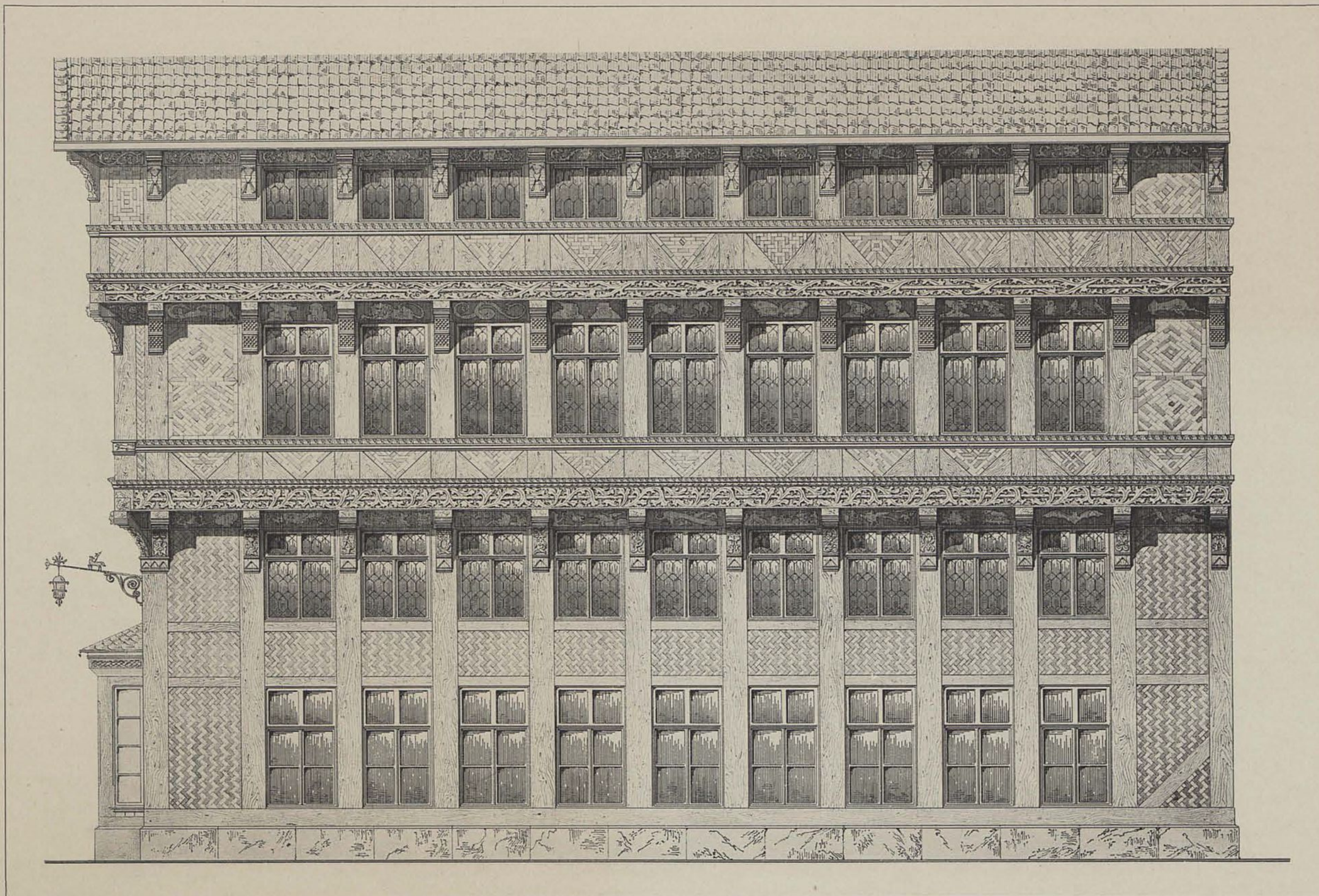

F. Haack, del.

1 in 2 Lief

Lichtdruck v. Römmler & Jonas, Dresden.

SEITENANSICHT

KNOCHENHAUER-AMTHAUS ZU HILDESHEIM.



BIBLIOTEKA CYFROWA POLITECHNIKI KRAKOWSKIEJ

Verlag von Ernst Wasmuth, Berlin.

NIEDERSACHSEN. FRUEHRENAISSANCE.

ERDGESCHOSS U. ERSTE ETAGE.

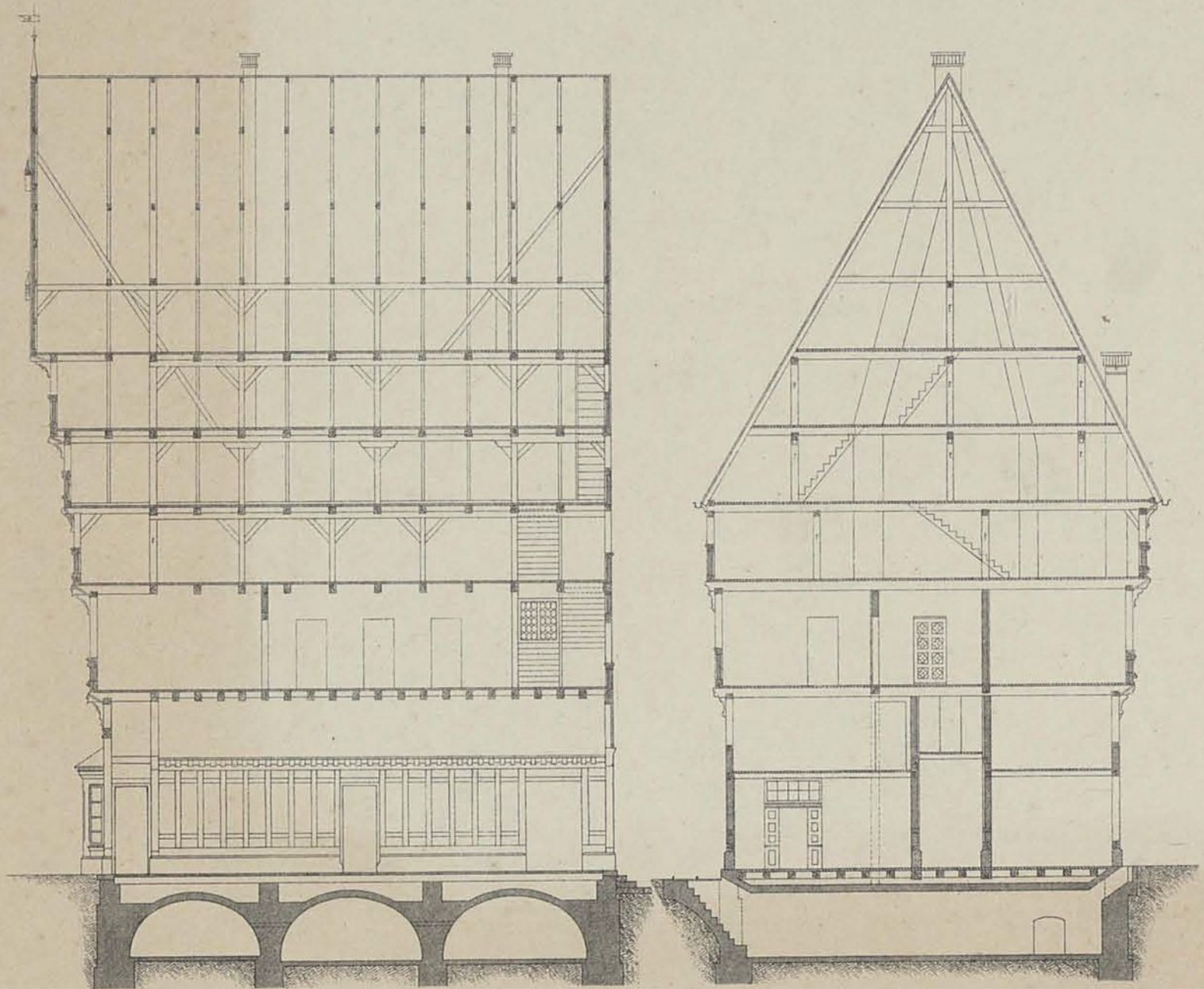

ERDGESCHOSS.

ERSTE ETAGE.

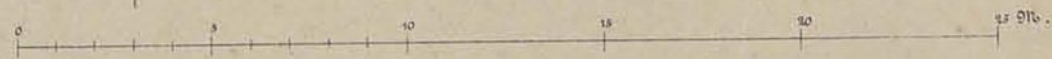
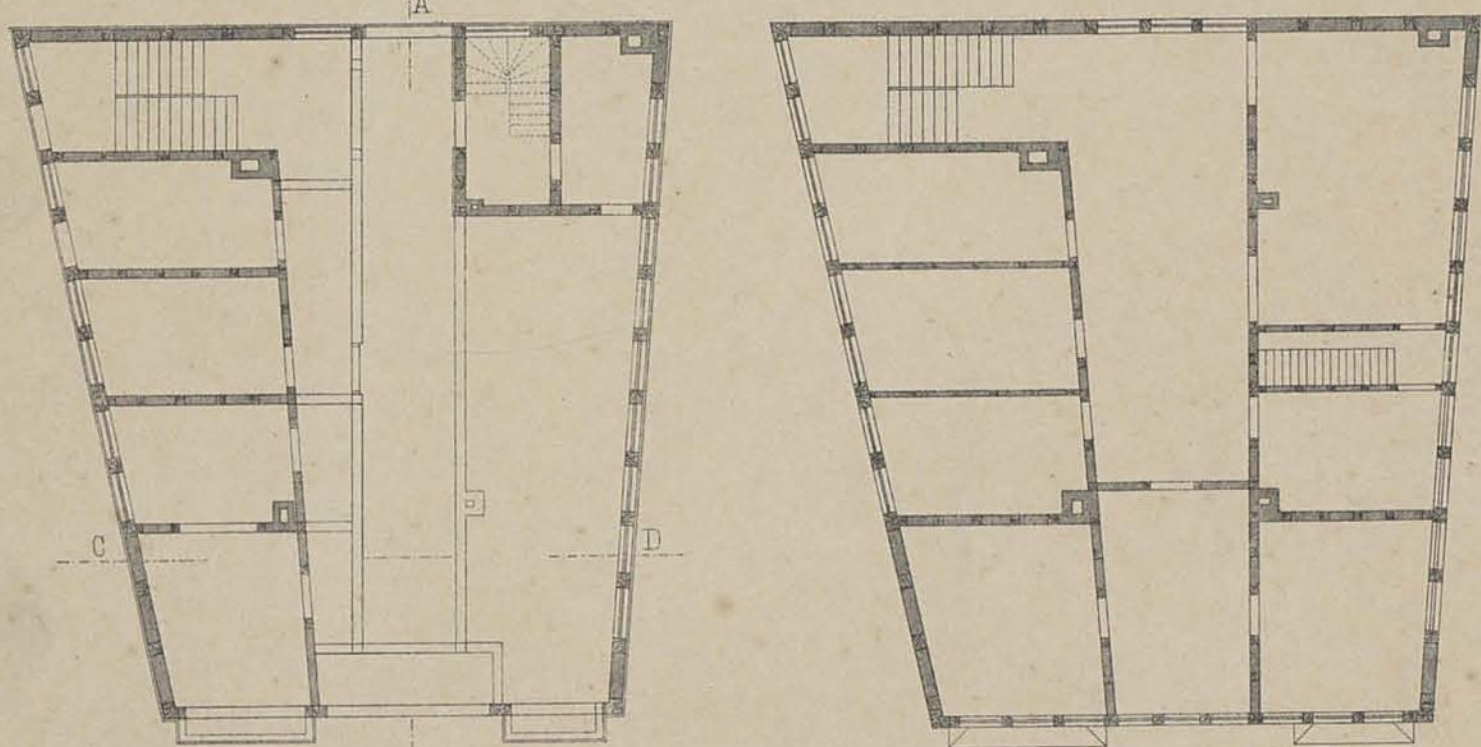

F. Haack, del. Schaefer, red.

Lith Inst. Bogdan Gisevius Berlin G.

KNOCHENHAUER - AMTHAUS ZU HILDESHEIM.



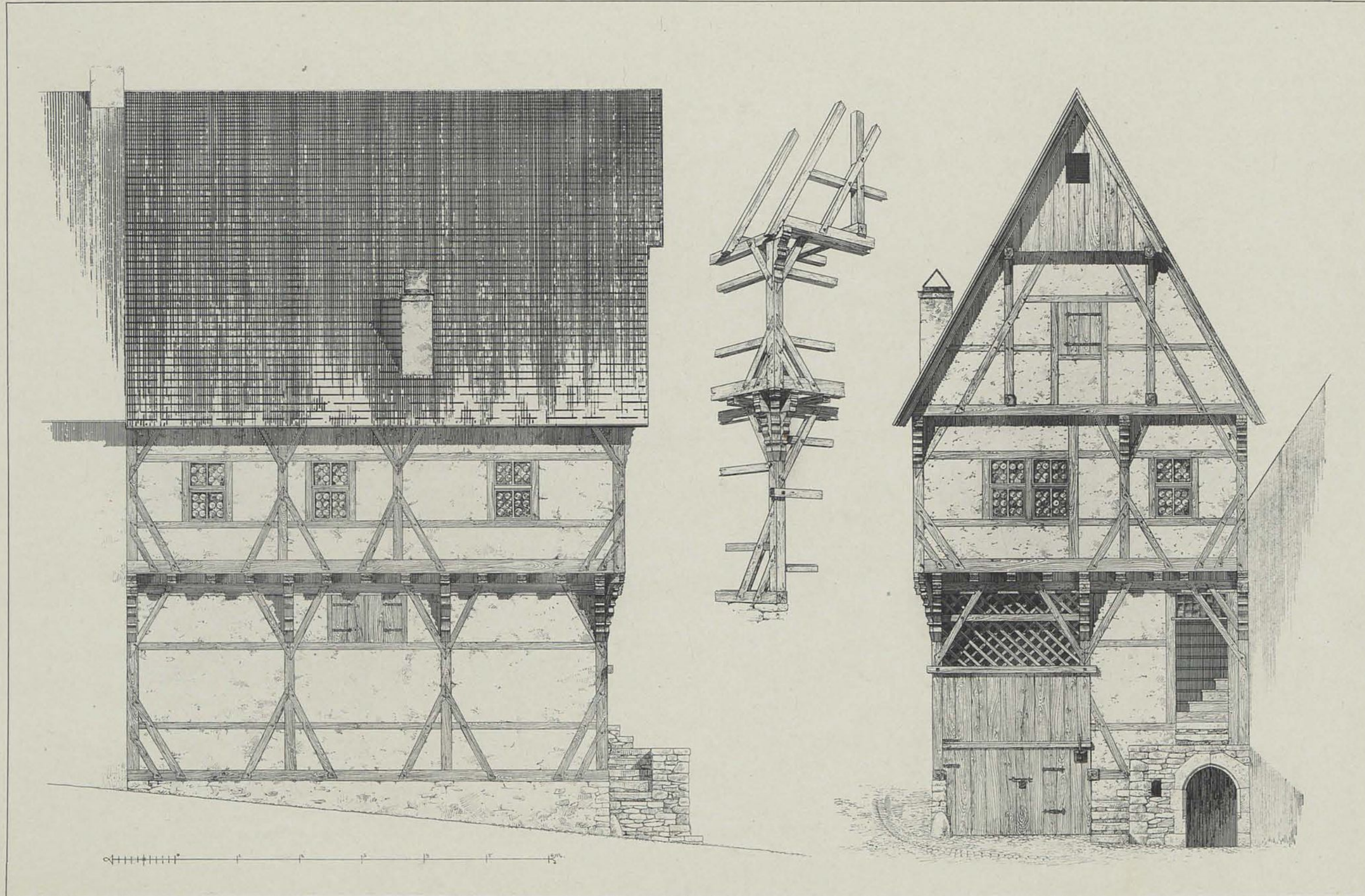

Rockstrohen del. Schäfer red.

314

Lichtdruck von Römmler & Jonas Dresden

HAUS IN SCHWÄBISCH-HALL

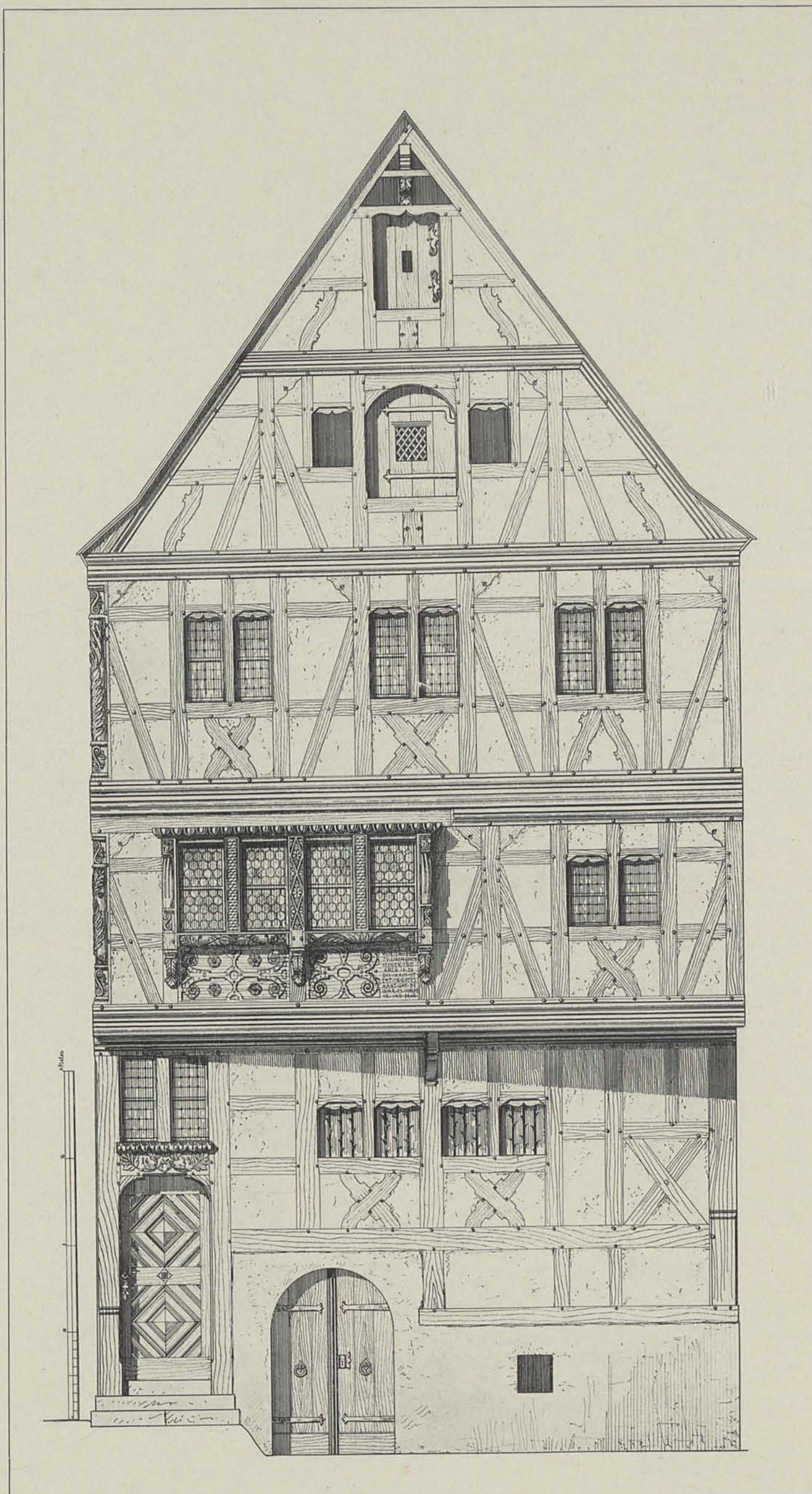

Gronewald gez. Schäfer red.

314 Leaf 

Lichtdruck von Römmler & Jonas Dresden

HAUS IN RHENSE

Verlag von Ernst Wasmuth Berlin



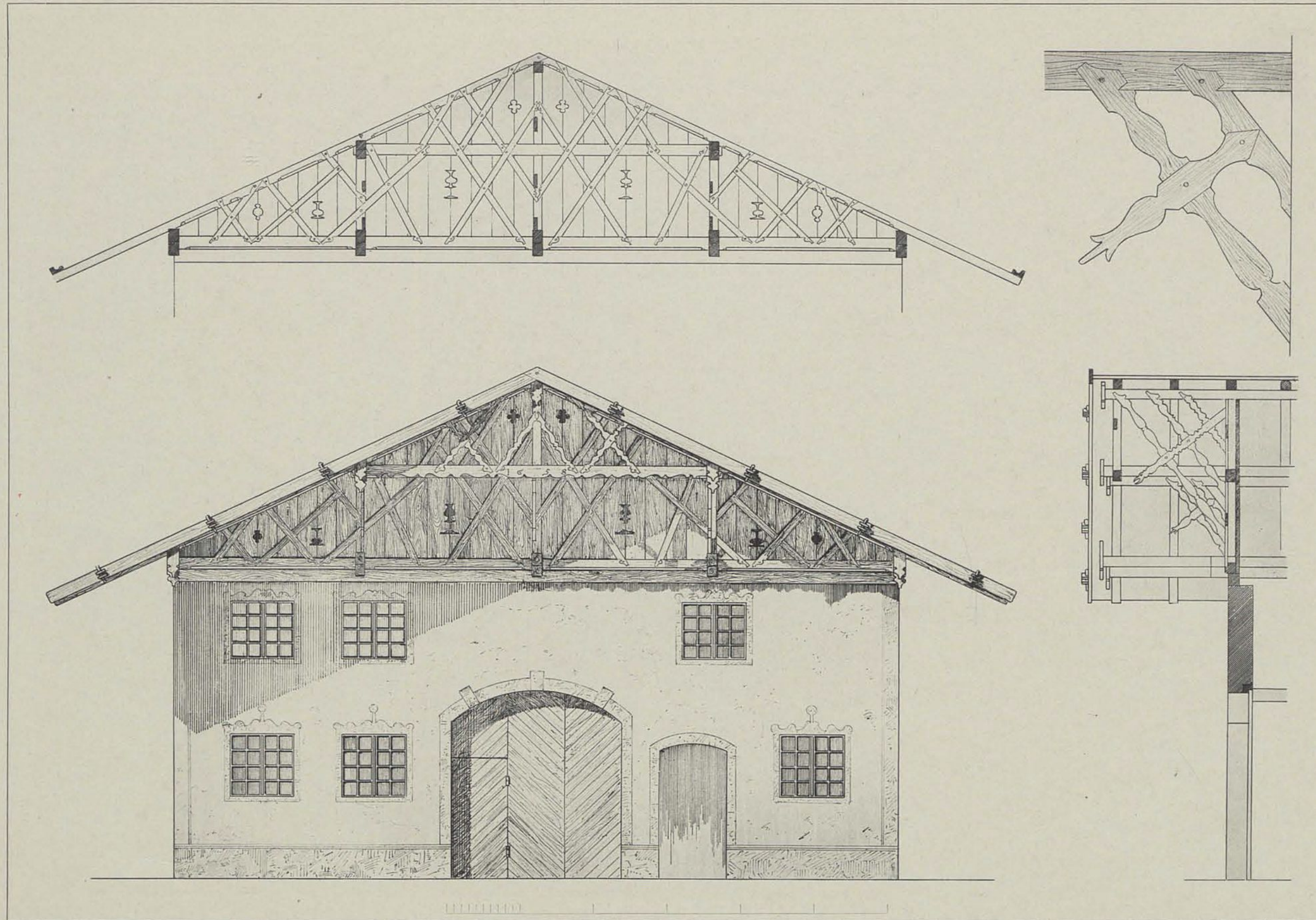

Schäfer

3. 4. d. 1658

Lichtdruck von Römmler & Jonas Dresden

HAUS IN PARTENKIRCHEN 1658



BIBLIOTEKA CYFROWA POLITECHNIKI KRAKOWSKIEJ

Verlag von Ernst Wasmuth Berlin

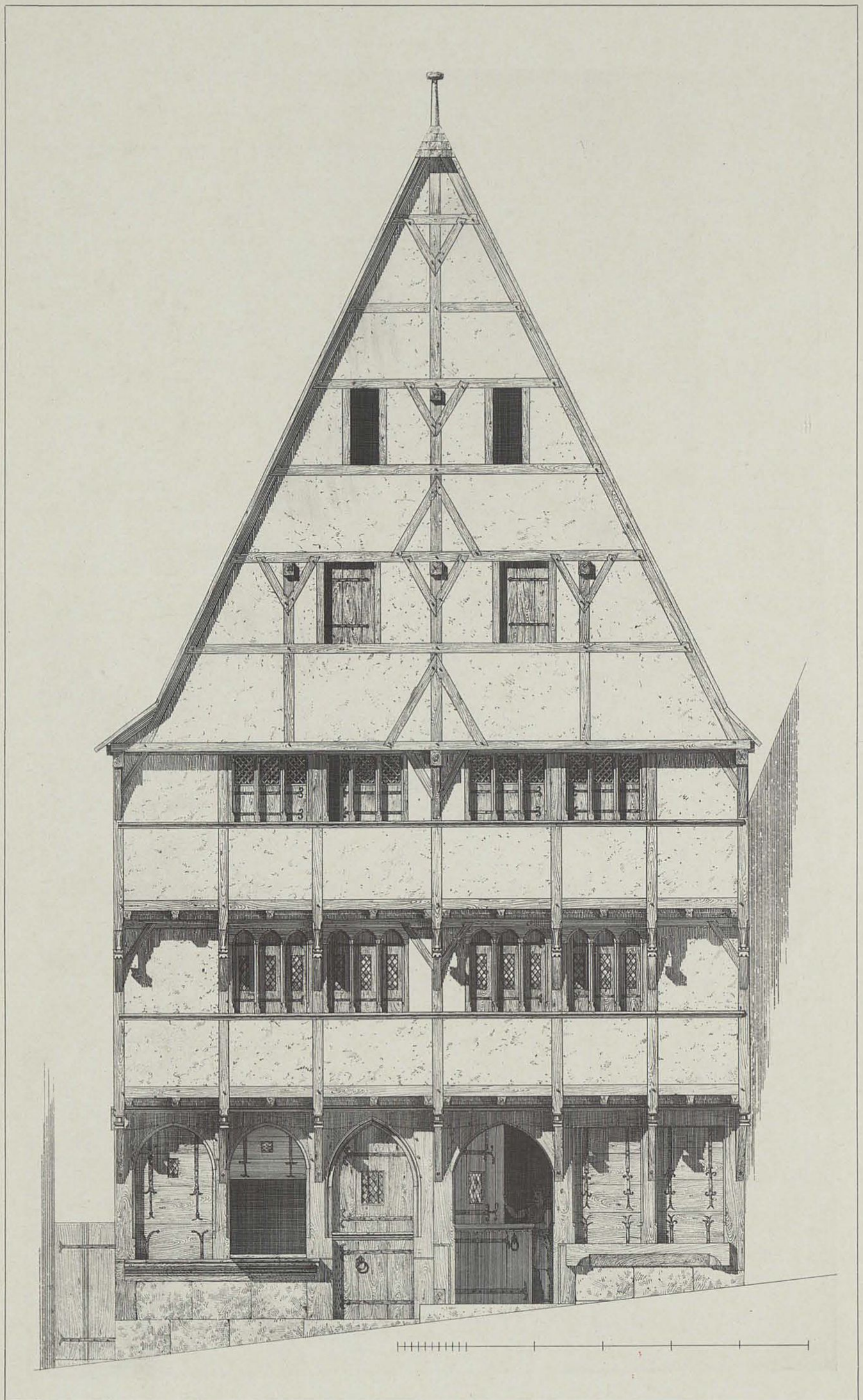

Sohäfer

 354^{te} Lief

Lichtdruck von Römmler & Jonas Dresden

HAUS ZU MARBURG 1320

Verlag von Ernst Wasmuth Berlin

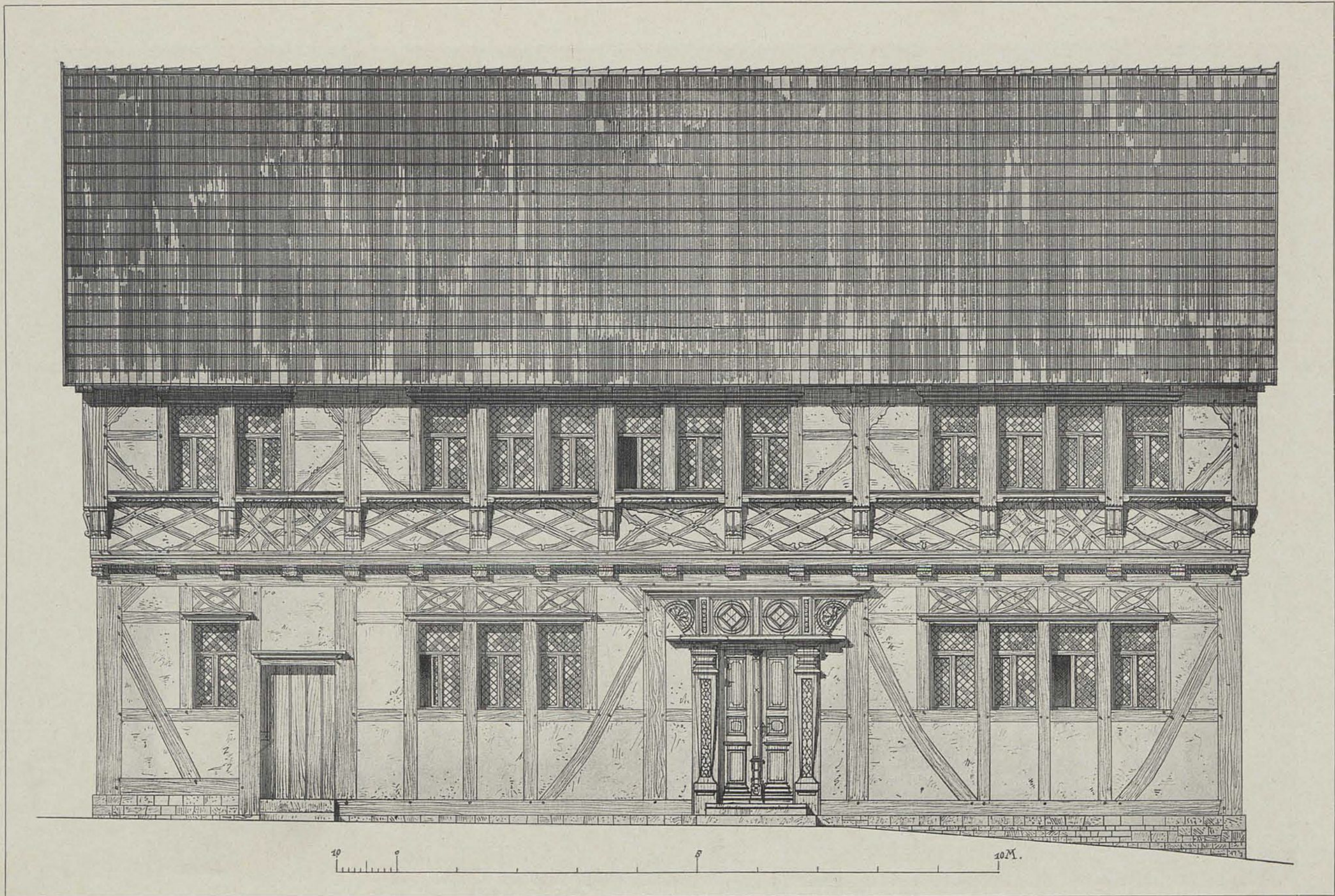

Güth del. Schäfer dir.

 3 n 4 tief.

Lichtdruck von Römmler & Jonas Dresden



NIEDERSACHSEN — RENAISSANCE

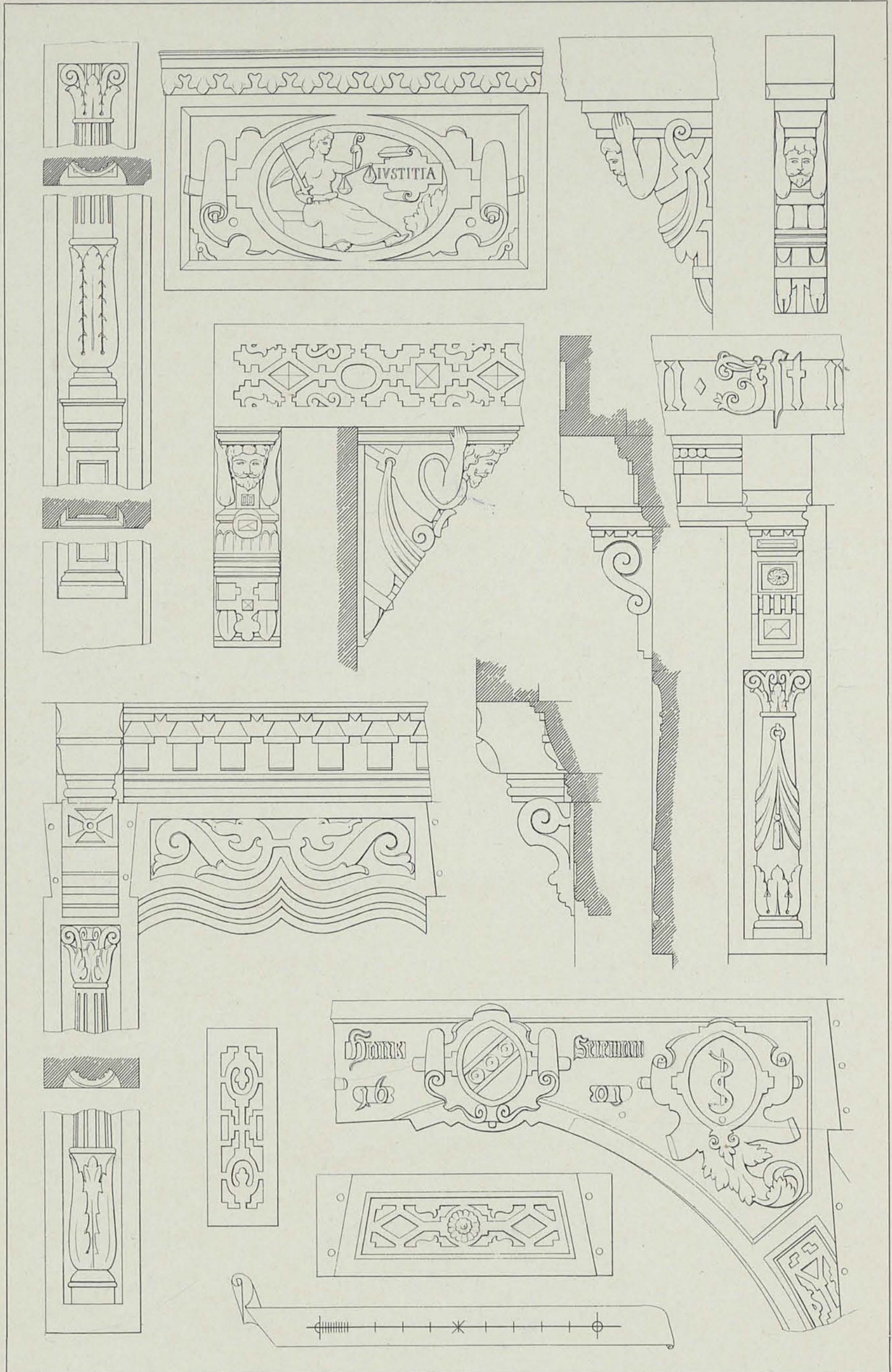

Schäfer

Lichtdruck von Römmler & Jonas Dresden



DETAILS AUS HILDESHEIM

Verlag von Ernst Wasmuth Berlin



BIBLIOTEKA CYFROWA POLITECHNIKI KRAKOWSKIEJ

NIEDERSACHSEN — RENAISSANCE

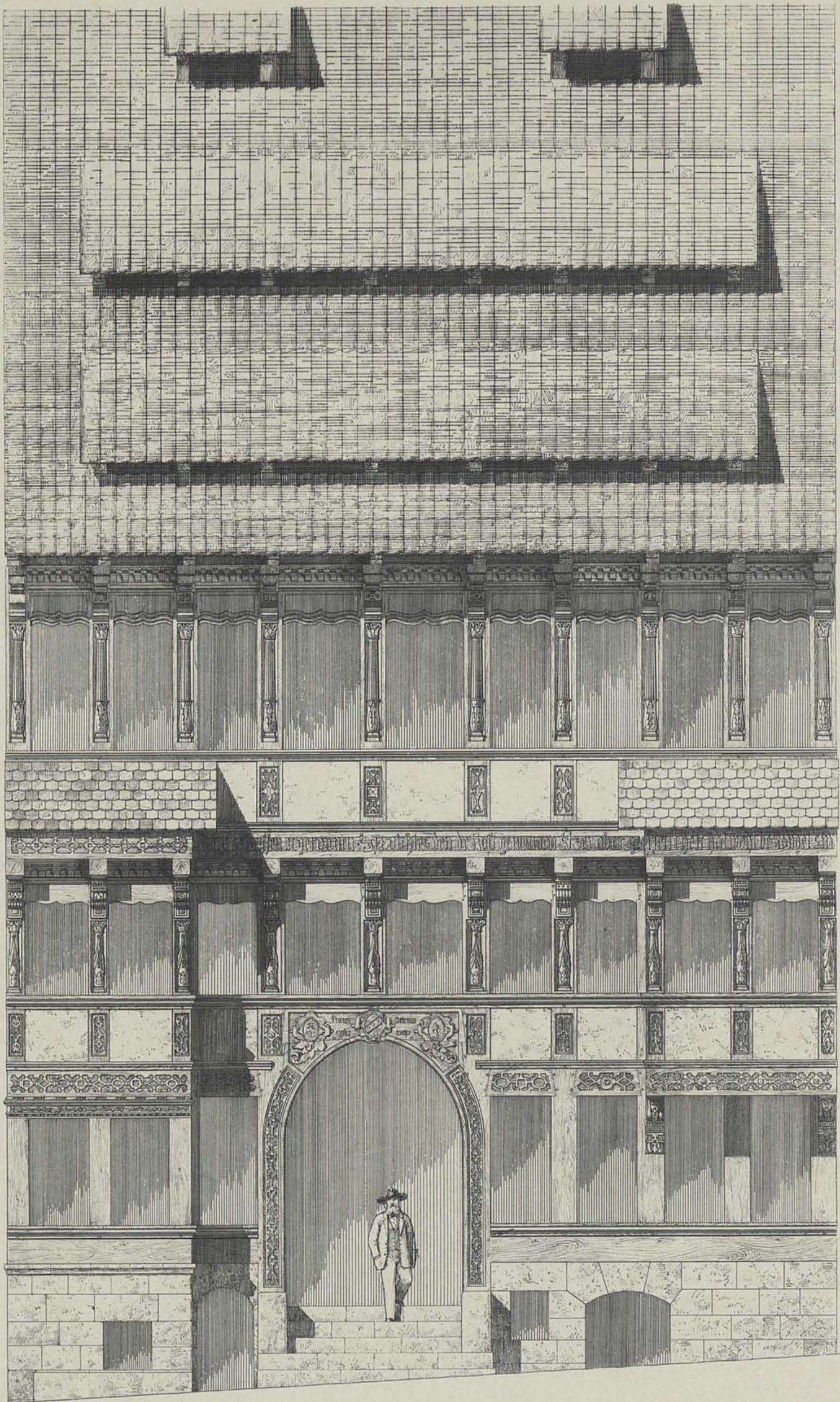

Schäfer

5 n 4 tief 

Lichtdruck von Römmler & Jonas Dresden

HAUS ZU HILDESHEIM



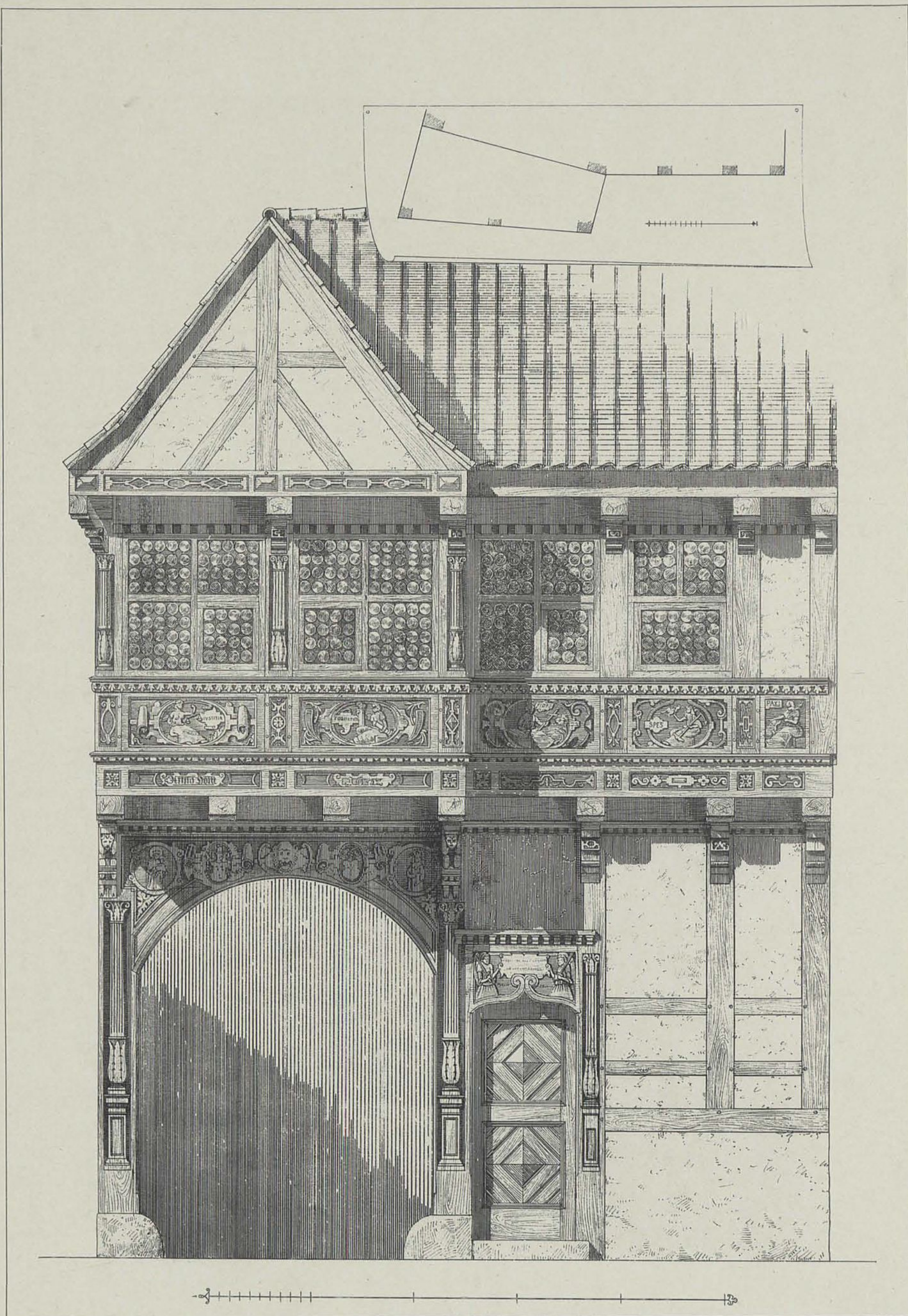

Schäfer

Lichtdruck von Römmler & Jonas Dresden



CASINO AM PFAFFENSTEG IN HILDESHEIM

Verlag von Ernst Wasmuth Berlin



BIBLIOTEKA CYFROWA POLITECHNIKI KRAKOWSKIEJ

NIEDERSACHSEN — SPÄTGOTHIK

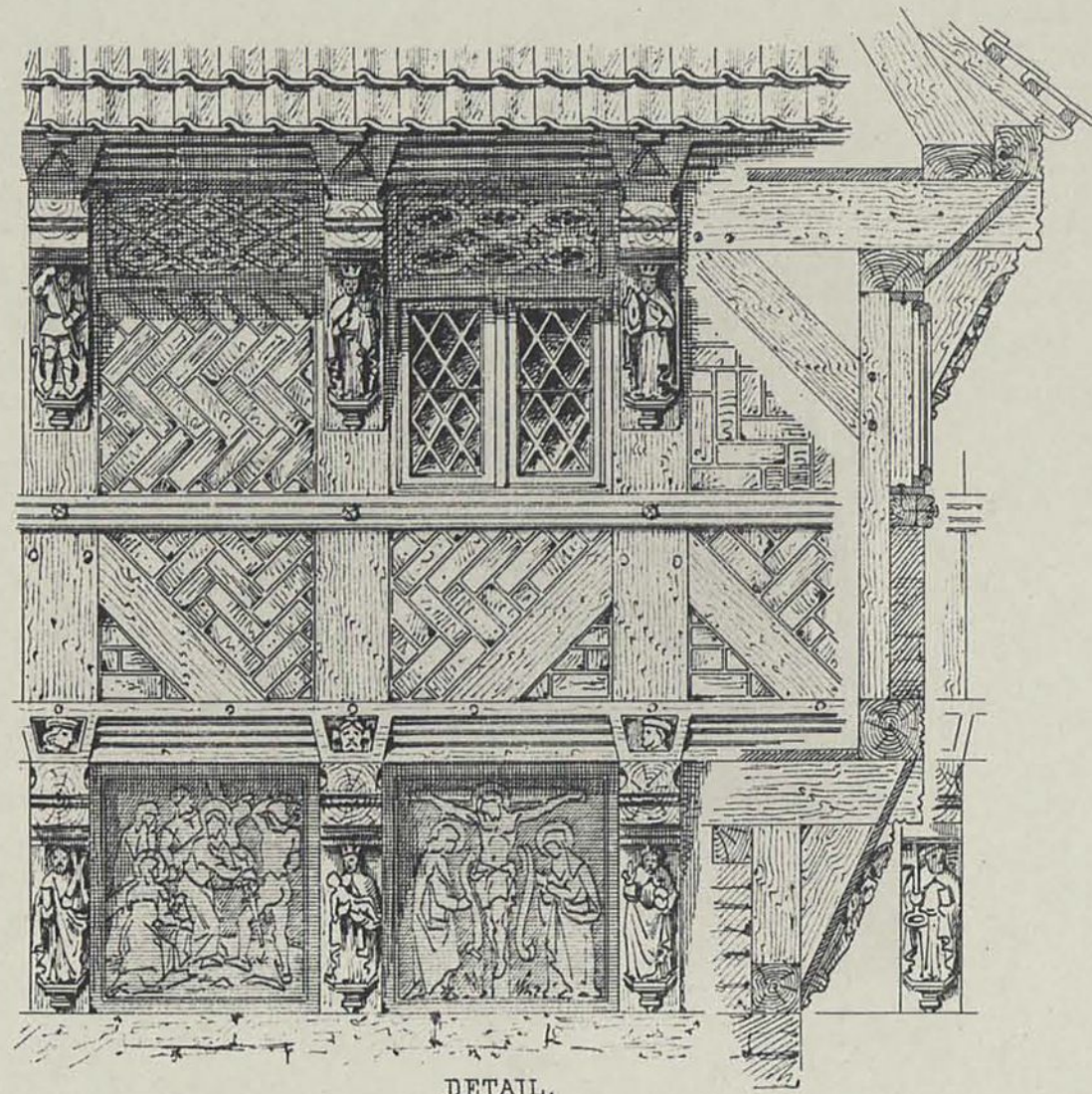

DETAIL.

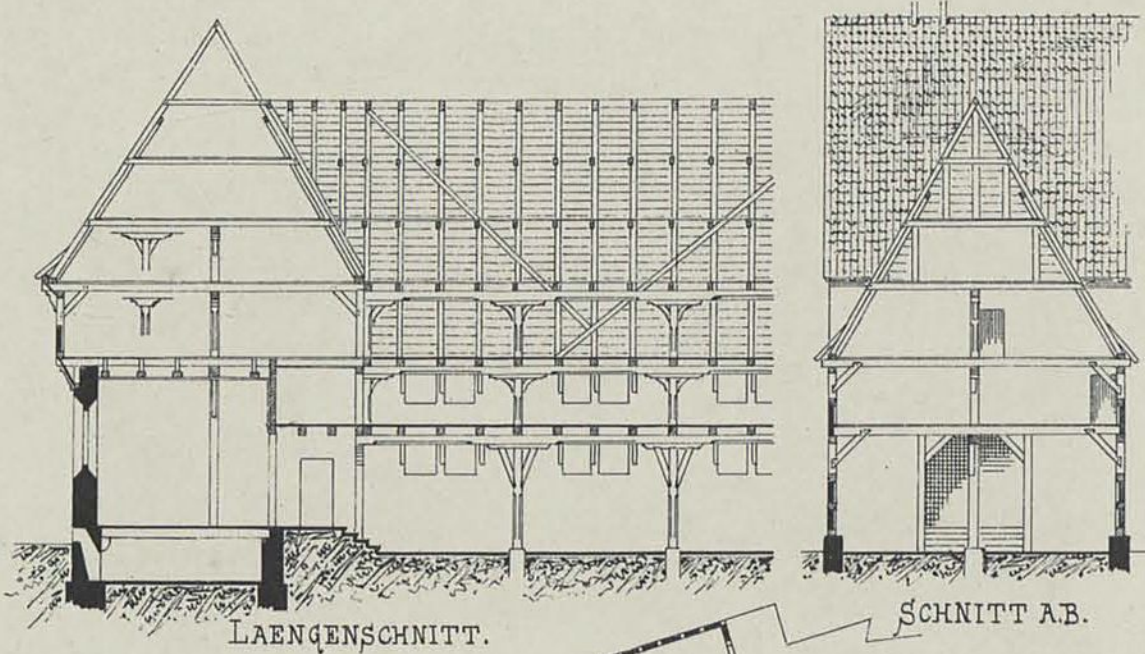

LAENGENSCHNITT.

SCHNITT A.B.

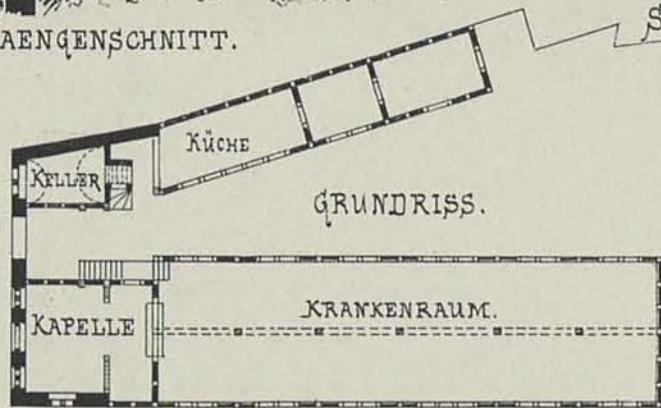

GRUNDRISS.

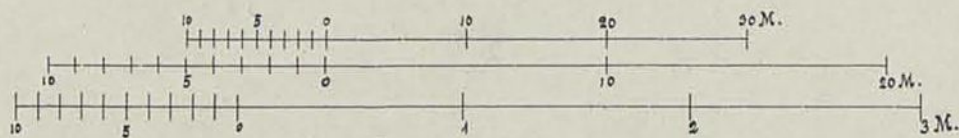

Schmidt del. Cuno dir.

Lichtdruck von Römmler & Jonas Dresden

3.4 leaf 

TRINITATIS-SPITAL — HILDESHEIM

Verlag von Ernst Wasmuth Berlin



BIBLIOTEKA CYFROWA POLITECHNIKI KRAKOWSKIEJ

NIEDERSACHSEN — SPÄTGOTHIK

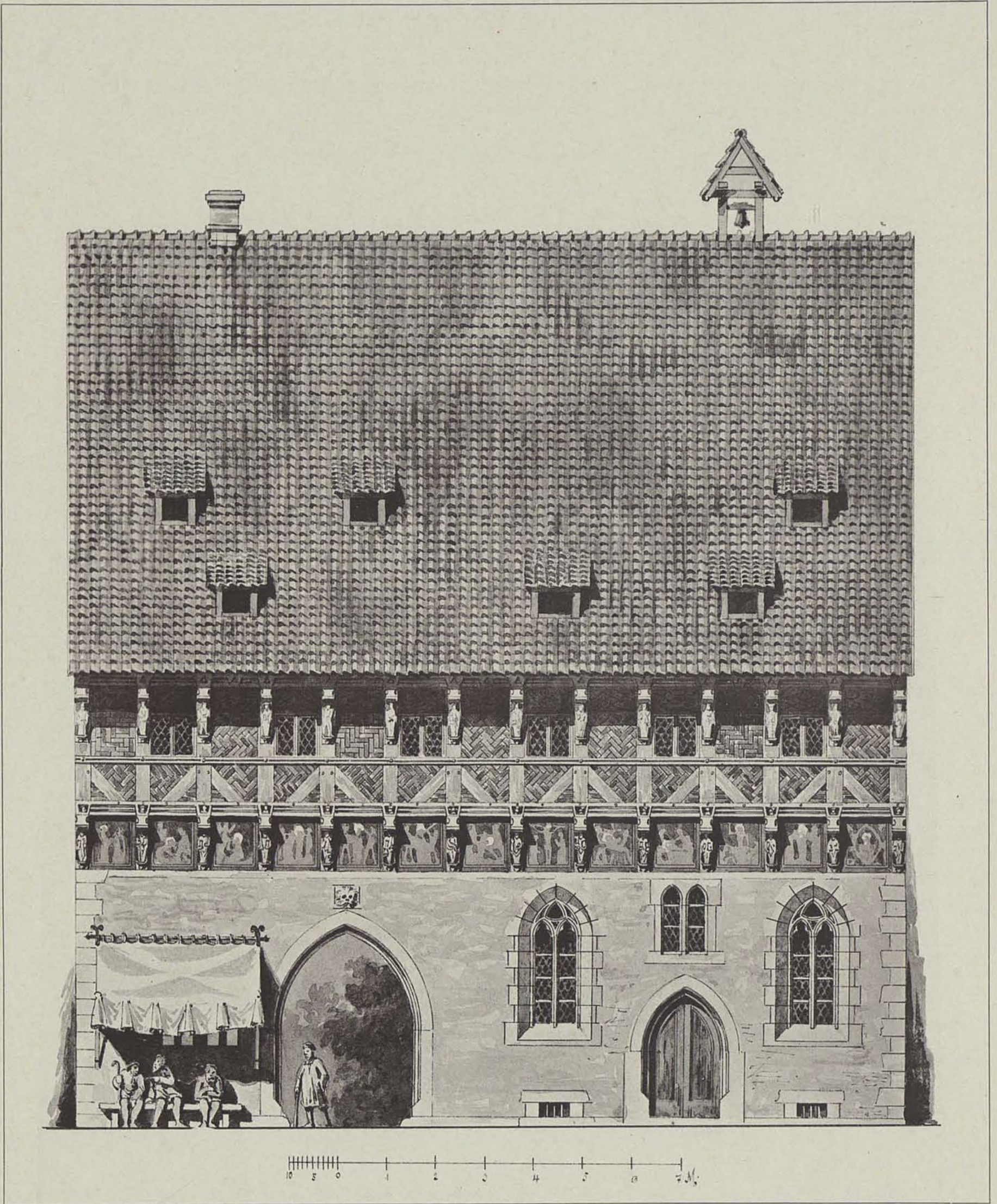

Schmidt del. Cuno dir.

314 Luf.



Lichtdruck von Römmler & Jonas Dresden

TRINITATIS-SPITAL — HILDESHEIM

Verlag von Ernst Wasmuth Berlin



BIBLIOTEKA CYFROWA POLITECHNIKI KRAKOWSKIEJ

OBERSACHSEN — RENAISSANCE

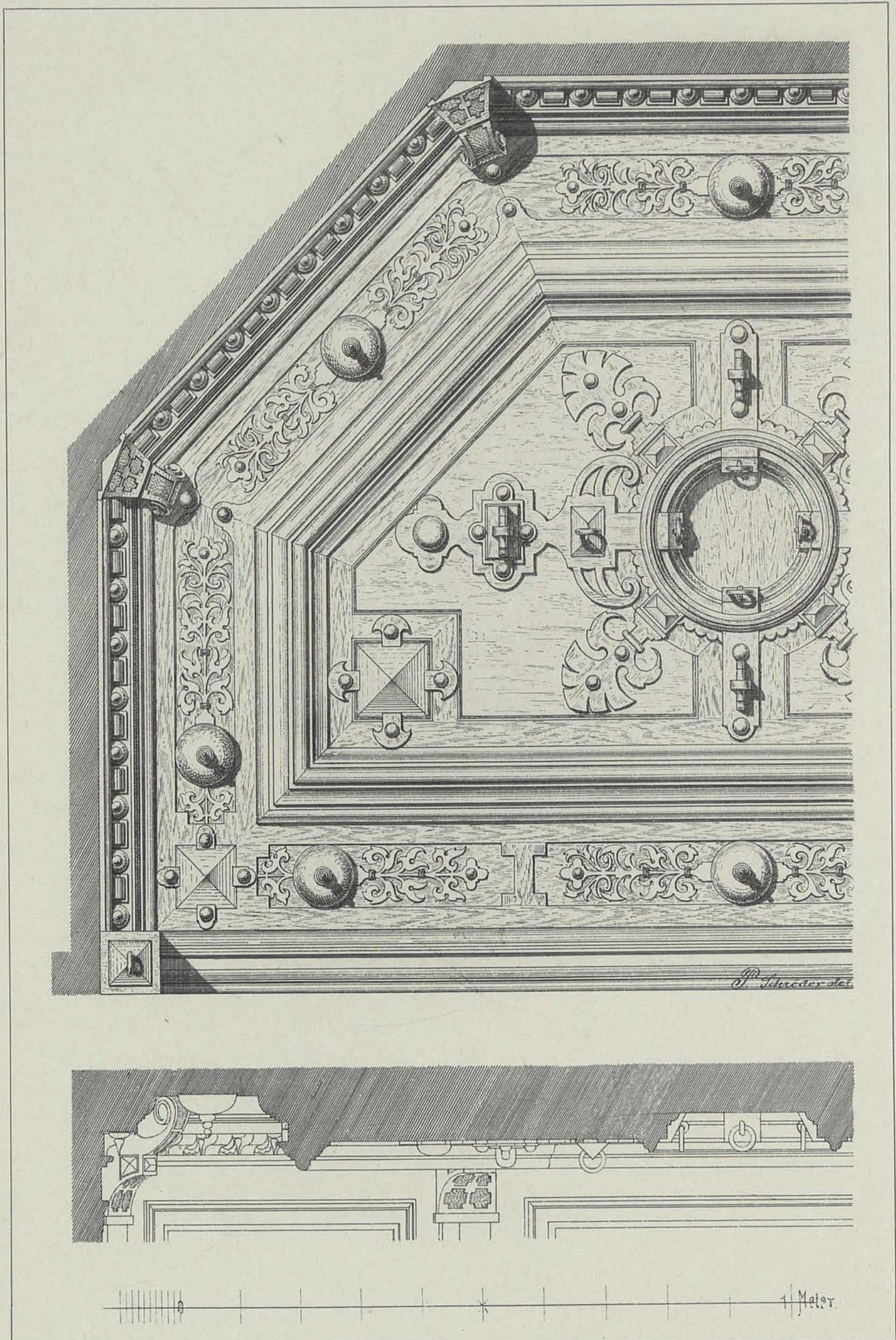

P. Schröder gez.

Lichtdruck von Römmler & Jonas Dresden

DECKE IM THALAMT ZU HALLE 1594

Verlag von Ernst Wasmuth Berlin



BIBLIOTEKA CYFROWA POLITECHNIKI KRAKOWSKIEJ

NIEDERSACHSEN — RENAISSANCE

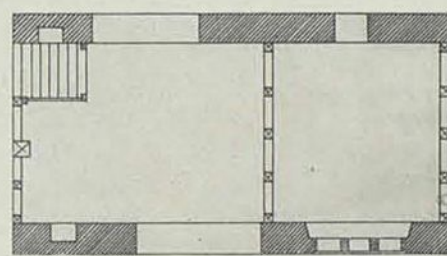
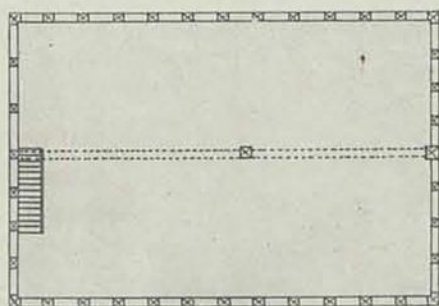
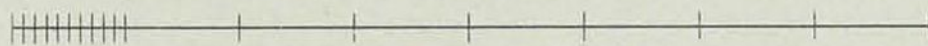
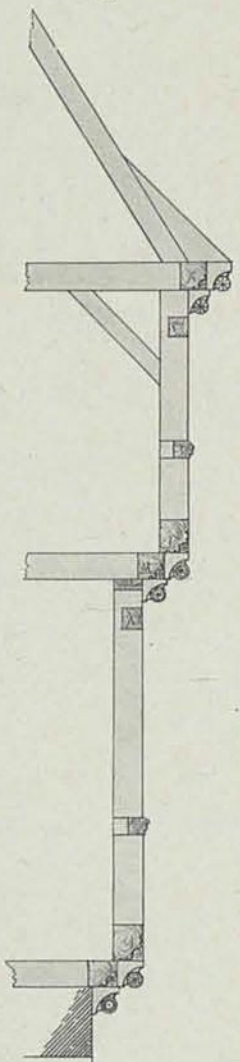
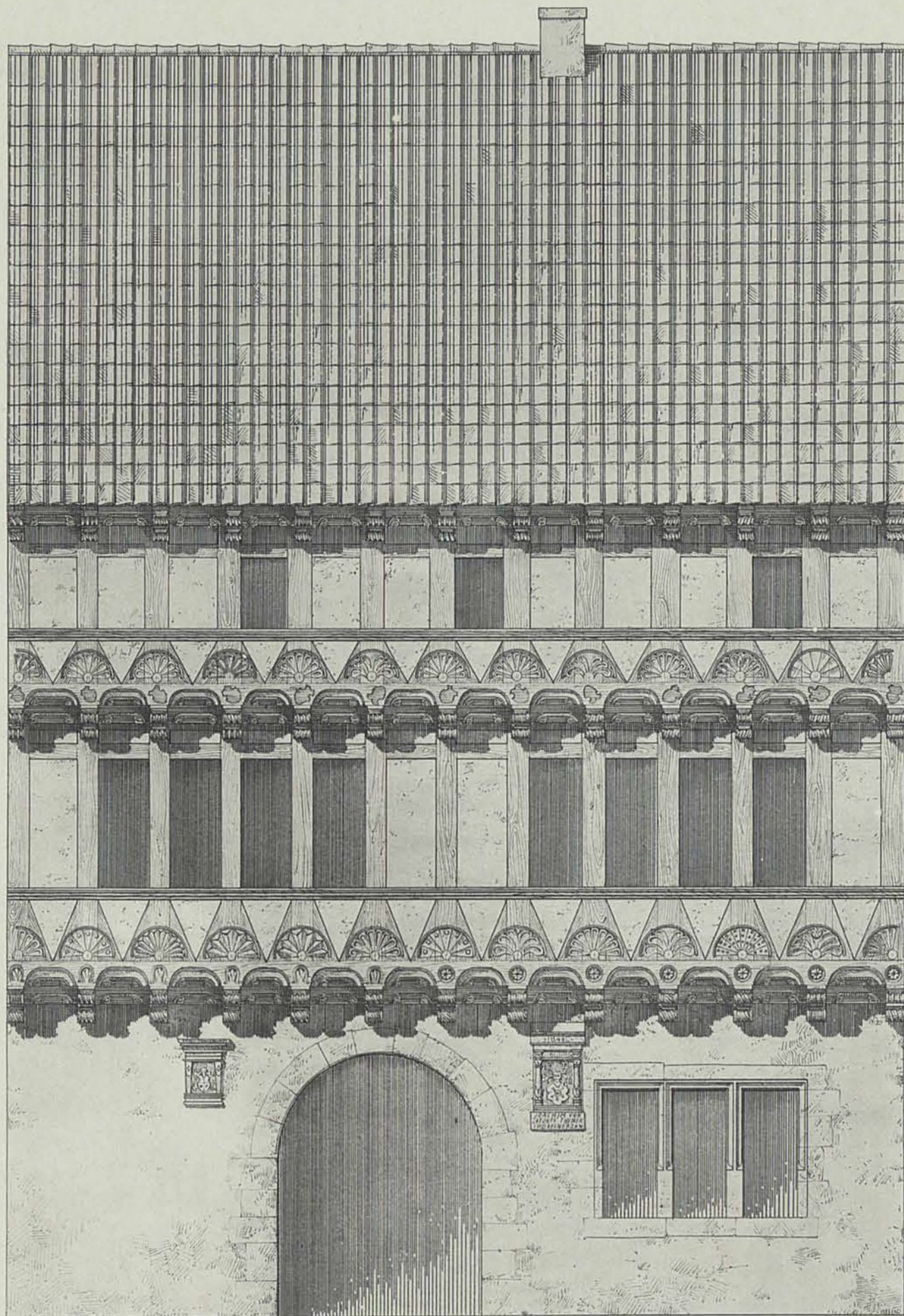

Schäfer

Lichtdruck von Römmler & Jonas Dresden



III + IV ✓

HAUS ZU HALBERSTADT



Verlag von Ernst Wasmuth Berlin
BIBLIOTEKA CYFROWA POLITECHNIKI KRAKOWSKIEJ

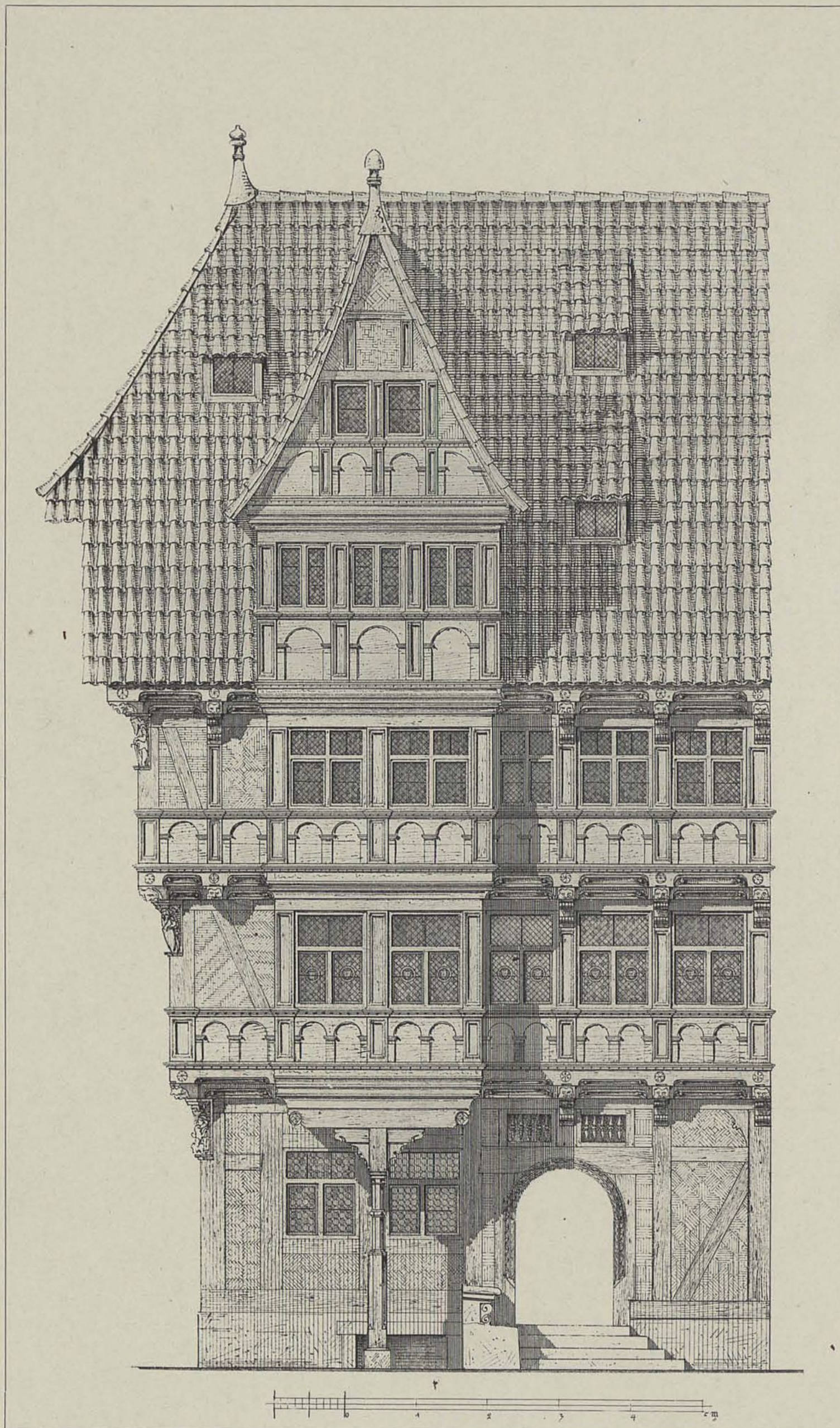

Kaverau gez. Schäfer red.



3 n 9. Brief

Lichtdruck von Römmler & Jonas Dresden

HAUS SEELMANN — HALBERSTADT

Verlag von Ernst Wasmuth Berlin

NIEDERSACHSEN — SPÄTGOTHIK

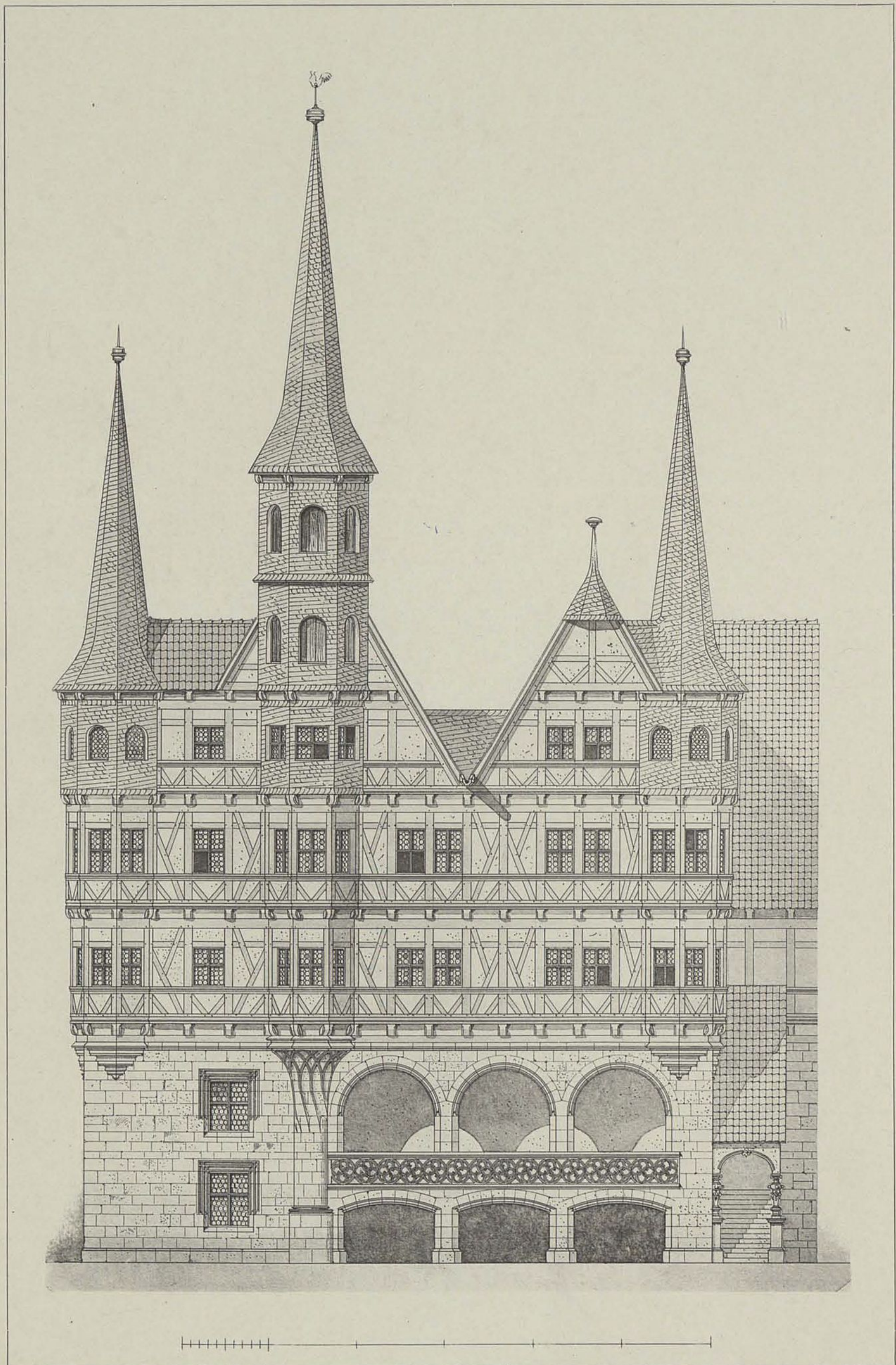

Hesse gez. Schäfer red.

304 *hief*



Lichtdruck von Römmler & Jonas Dresden

RATHHAUS — DUDERSTADT 1528

MITTELRHEIN — FRÜHRENAISSANCE

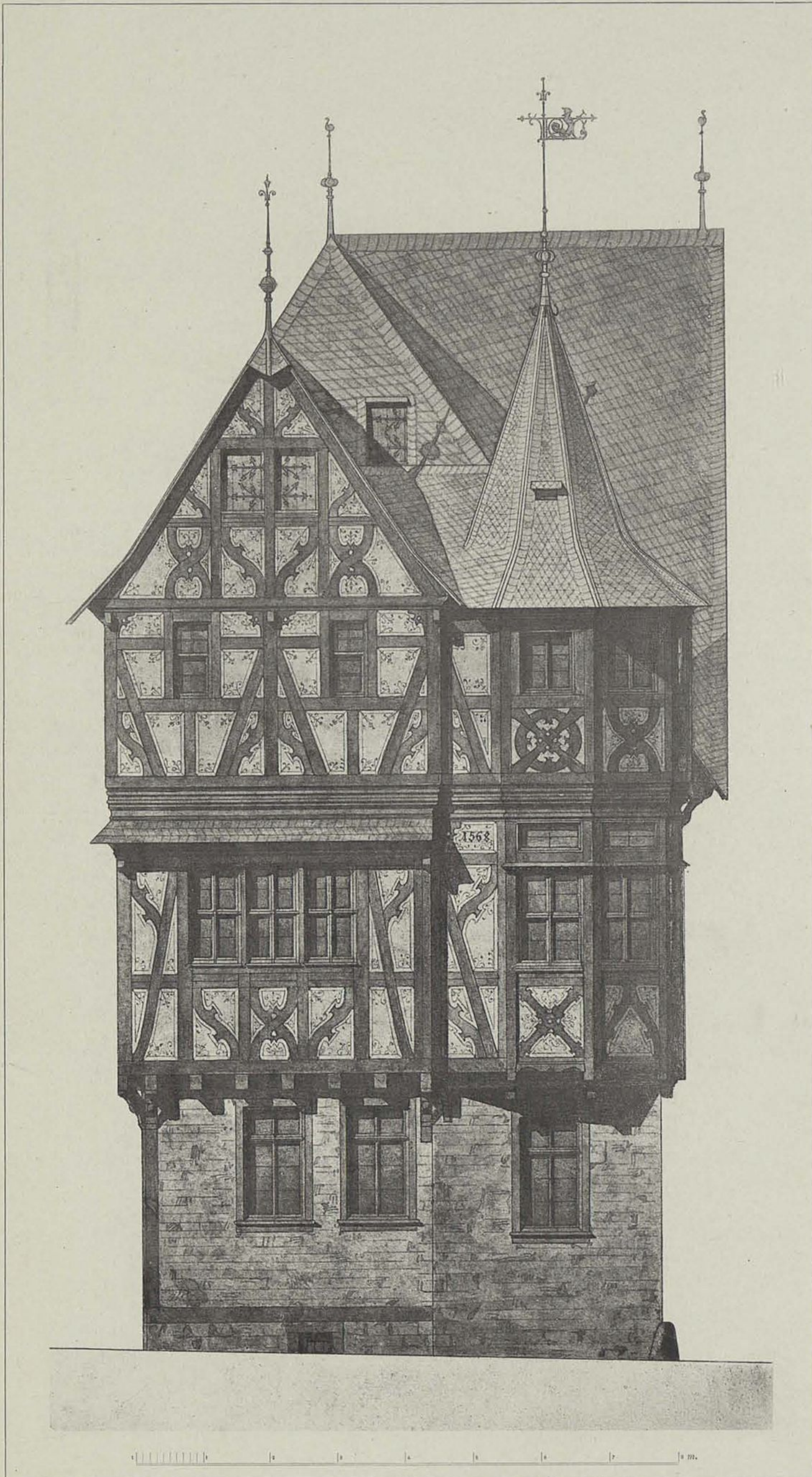

Ritter gez. Schäfer red.

Lichtdruck von Römmler & Jonas Dresden

HAUS IN BACHARACH 1568 - 3-1/2 Lief.

Verlag von Ernst Wasmuth Berlin



BIBLIOTEKA CYFROWA POLITECHNIKI KRAKOWSKIEJ

FRANKEN — RENAISSANCE

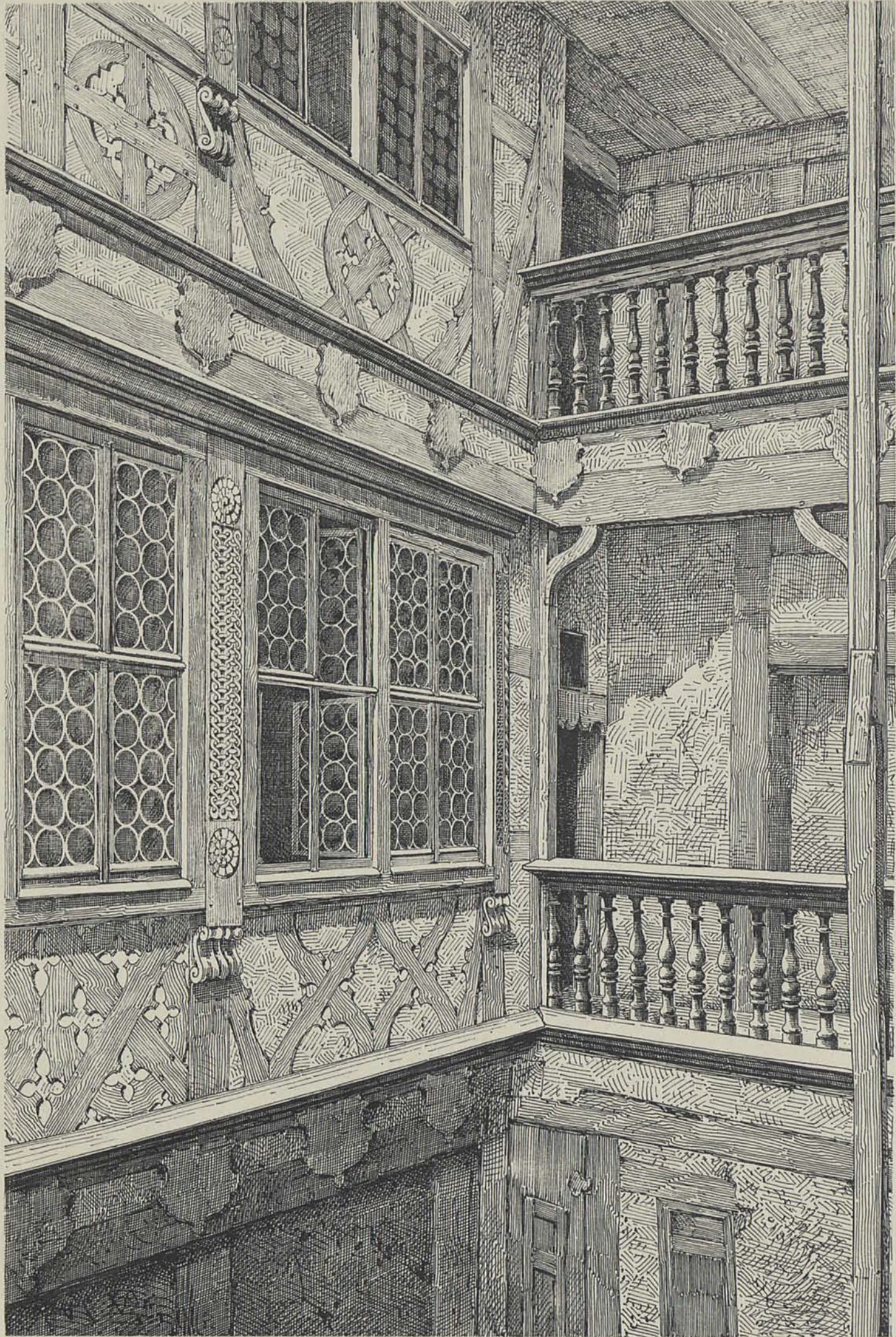

Schmidt gez. Cuno red.

Lichtdruck von Römmler & Jonas Dresden



HOFANSICHT EINES HAUSES — ROTHENBURG A. D. T.

Verlag von Ernst Wasmuth Berlin



BIBLIOTEKA CYFROWA POLITECHNIKI KRAKOWSKIEJ

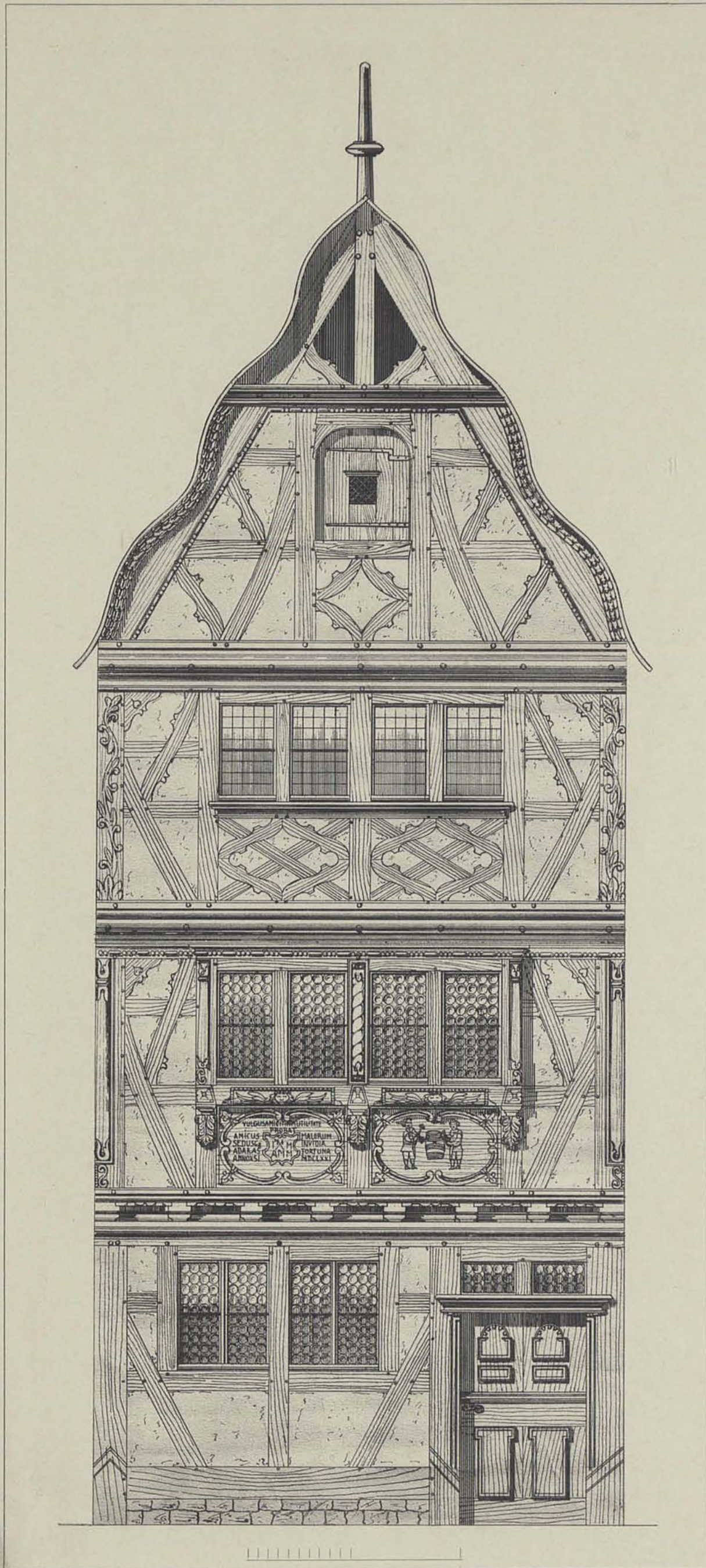

R. Kohlhausen gez. C. Schäfer red.

Lichtdruck von Römmler & Jonas Dresden



HAUS IN RHENSE

Verlag von Ernst Wasmuth Berlin



HESSEN – SPÄTGOTHIK

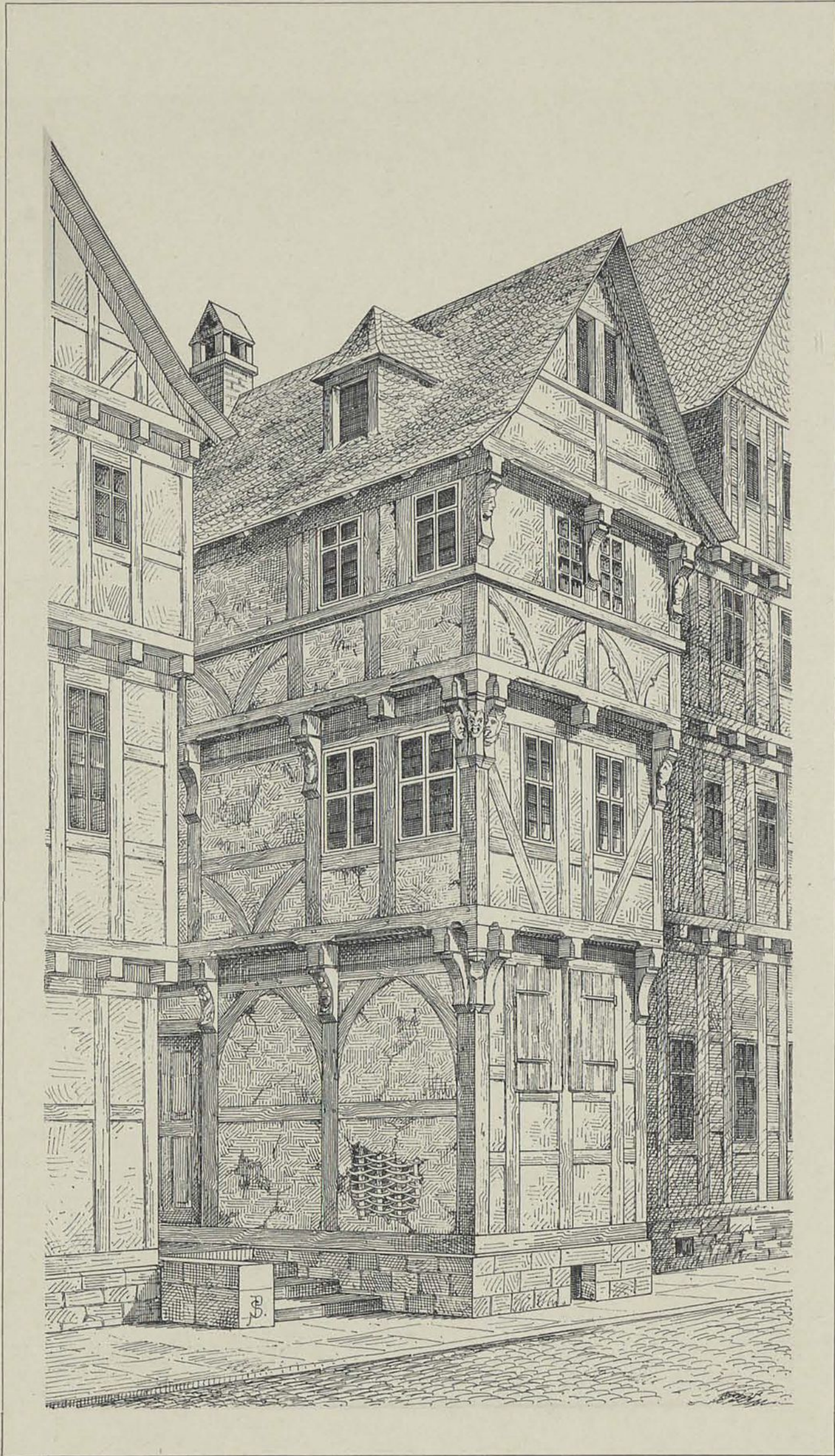

Schmidt gez. Cuno red.

Lichtdruck von Römmler & Jonas Dresden



DAS FISCHER'SCHE HAUS – MARBURG

Verlag von Ernst Wasmuth Berlin



BIBLIOTEKA CYFROWA POLITECHNIKI KRAKOWSKIEJ

HESSEN – SPÄTGOTHIK

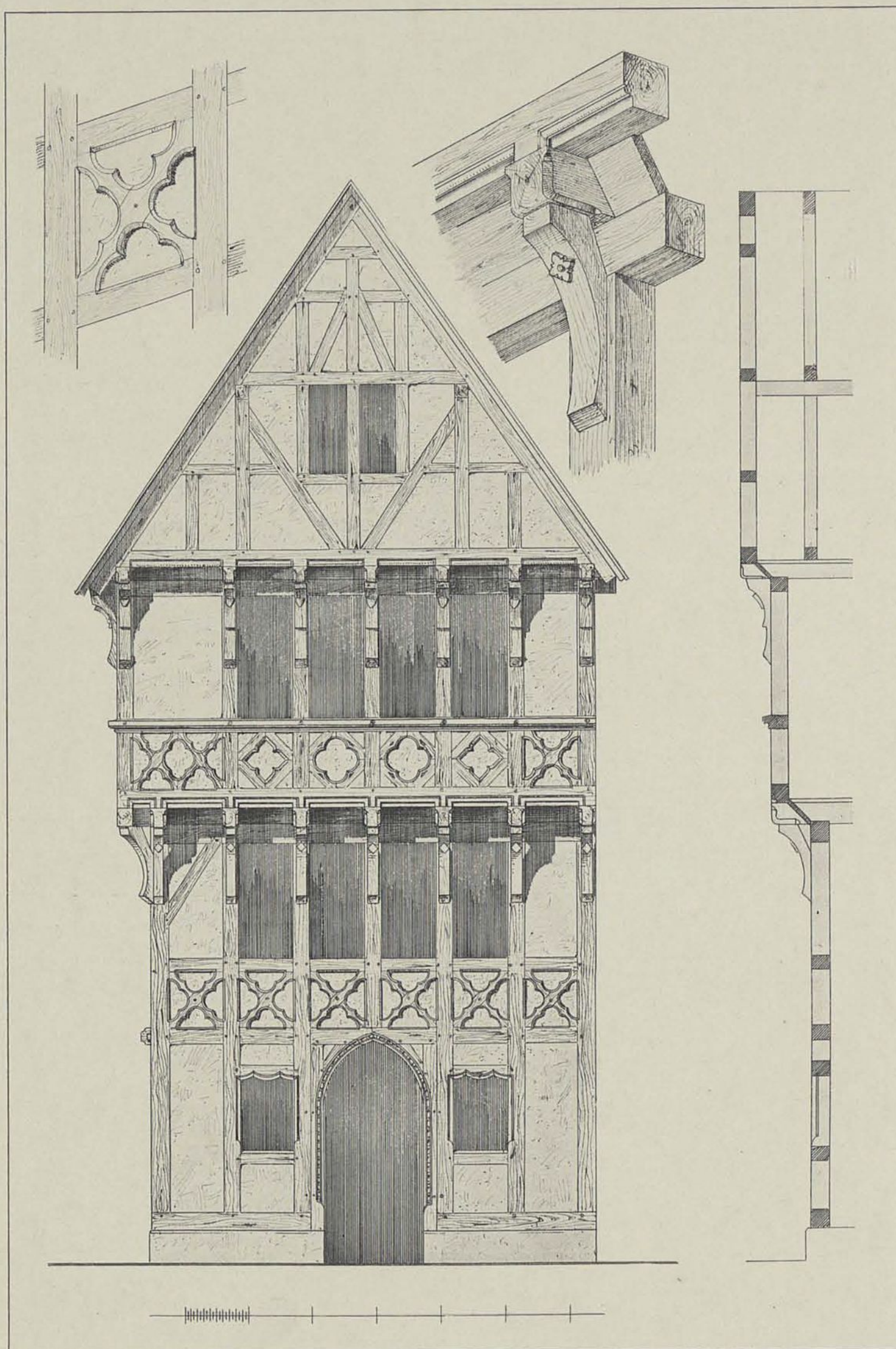

v. Hanno gez. C. Schäfer red.

Lichtdruck von Römmler & Jonas Dresden



PFARRHAUS IN HERSFELD

Verlag von Ernst Wasmuth Berlin



BIBLIOTEKA CYFROWA POLITECHNIKI KRAKOWSKIEJ

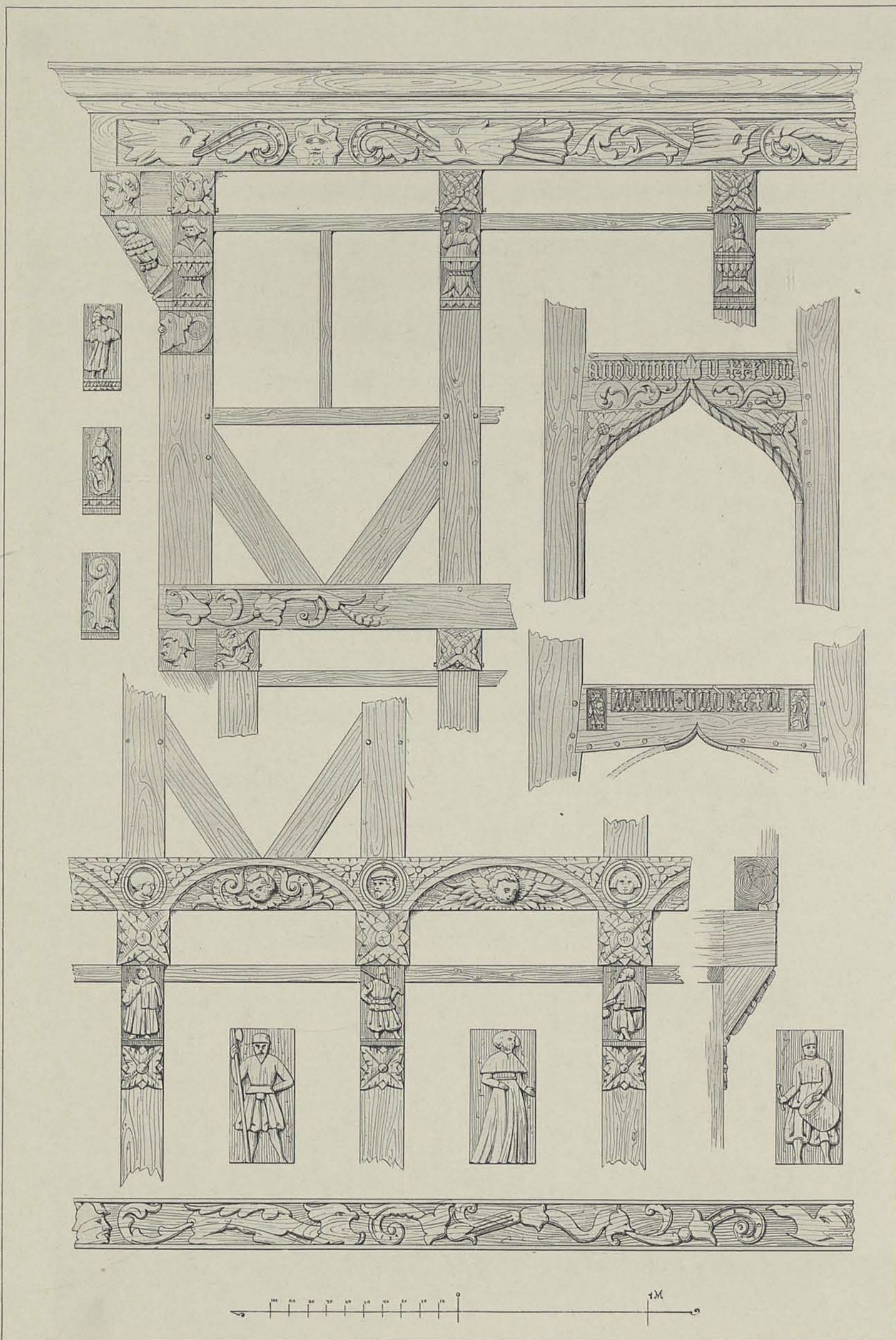

G. Rockstrohen gez. C. Schäfer red.

Lichtdruck von Römmler & Jonas Dresden



HAUS AM PFERDEMARKT, HAUS HERRLICHKEIT,
HAUS DOVENFLEETH IN HAMBURG

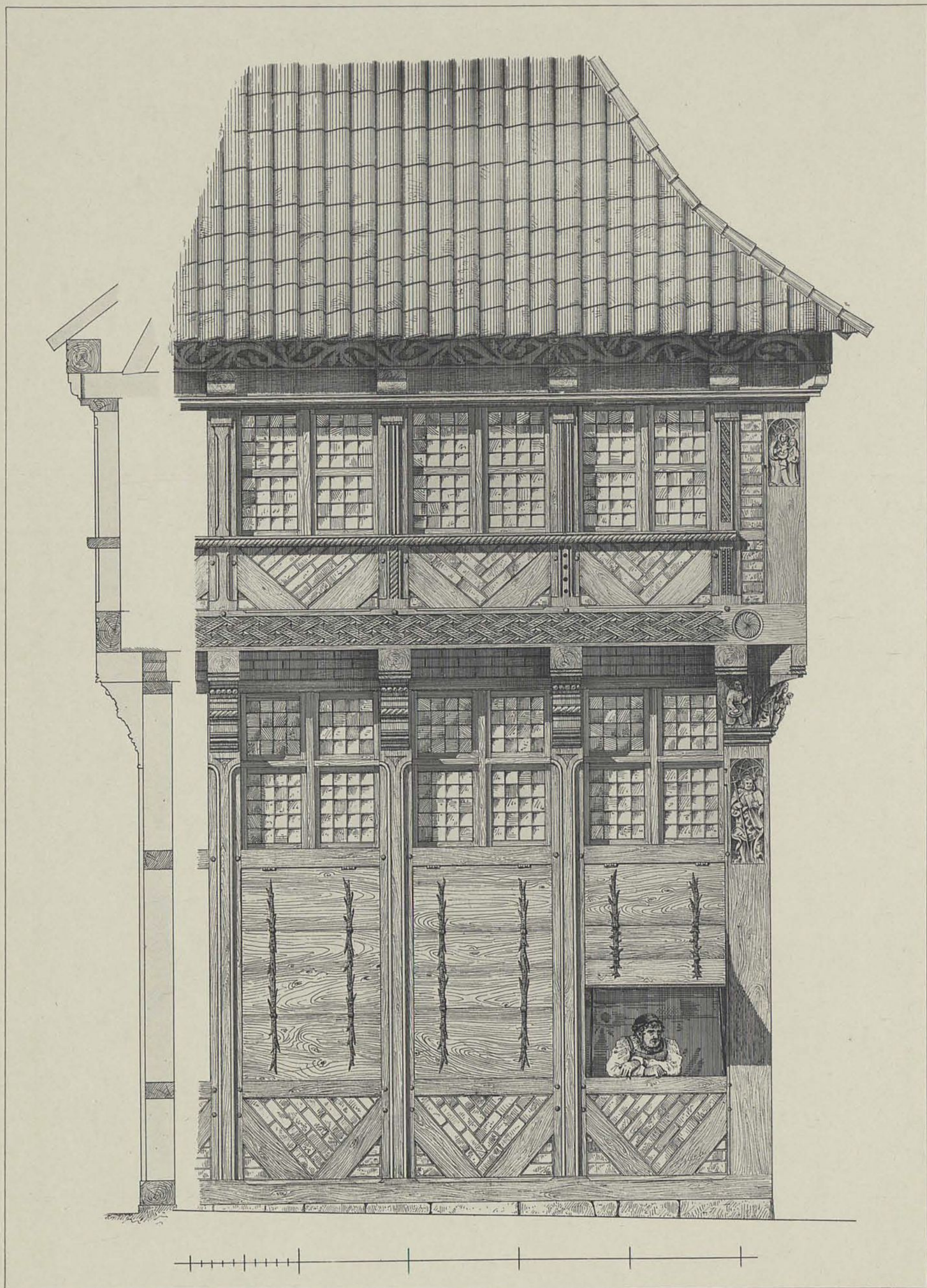

G. Rockstrohen gez. C. Schäfer red.

Lichtdruck von Römmler & Jonas Dresden

HAUS AM PFERDEMARKT IN HAMBURG

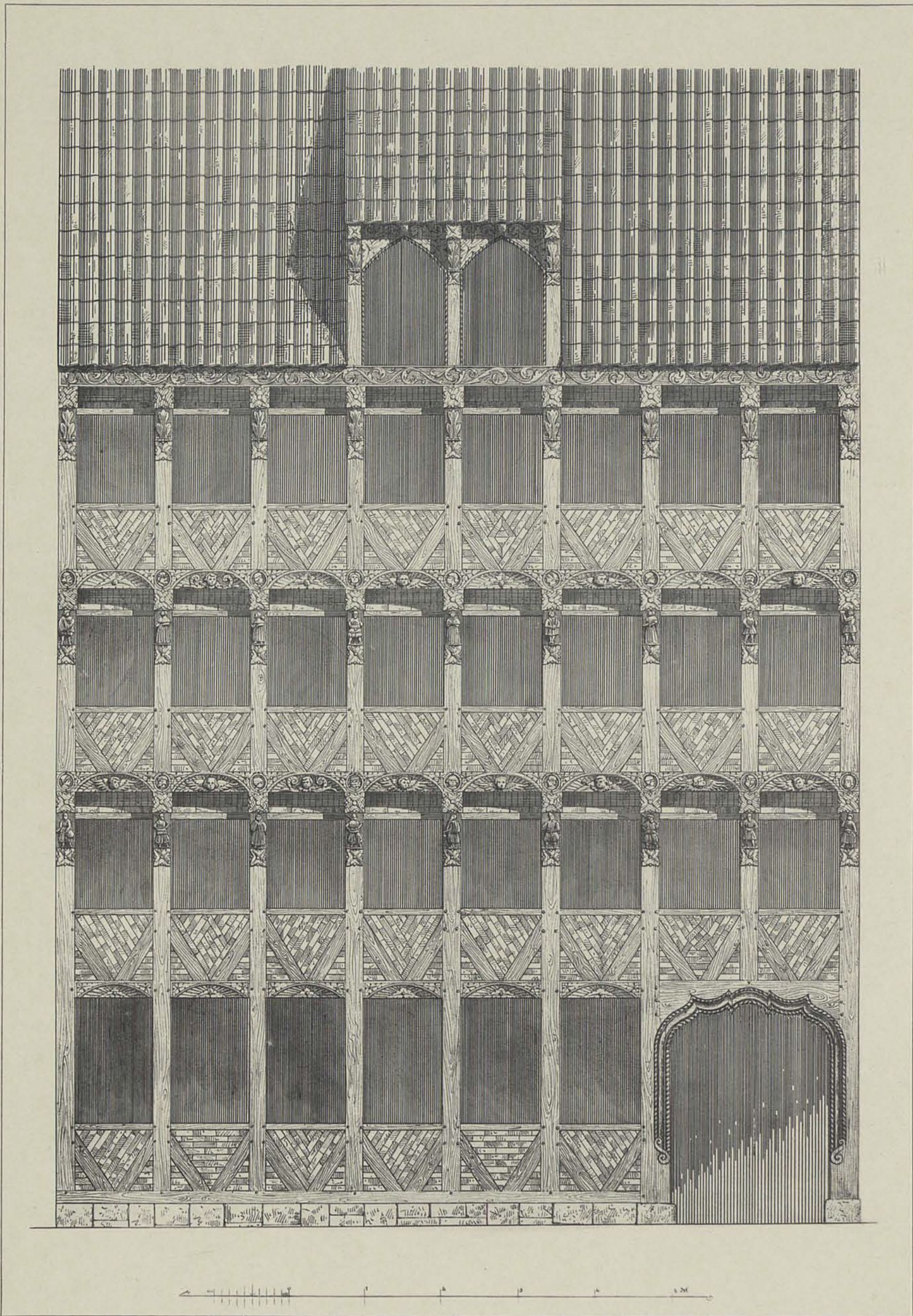

G. Rookstrohen gez. C. Schäfer red.

Lichtdruck von Römmler & Jonas Dresden



HAUS HERRLICHKEIT IN HAMBURG

Verlag von Ernst Wasmuth Berlin



BIBLIOTEKA CYFROWA POLITECHNIKI KRAKOWSKIEJ

NIEDERSACHSEN — RENAISSANCE

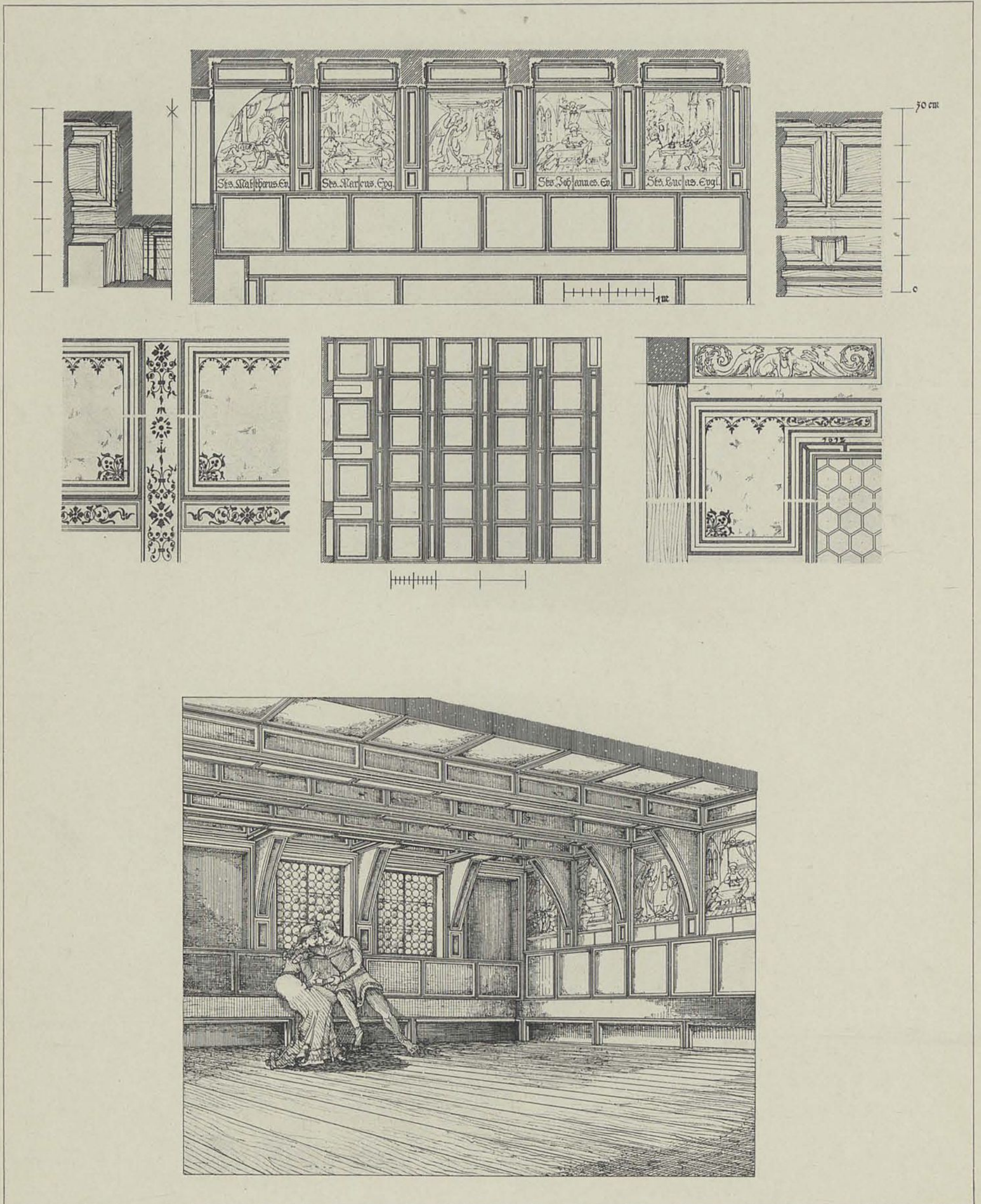

J. Meyer gez. C. Schäfer red.

Lichtdruck von Römmler & Jonas Dresden



HAUS IN DER MÖNCHGASSE — GOSLAR 1562

Verlag von Ernst Wasmuth Berlin



BIBLIOTEKA CYFROWA POLITECHNIKI KRAKOWSKIEJ