Deutsches Reich

Reichsamt für Wetterdienst

Deutsches Meteorologisches Jahrbuch 1940

Teil III: Niederschlagsbeobachtungen

Heft 12: Die Niederschläge im Dezember

Reichsverkehrsministerium Bibliothek

G 39
160

Berlin 1940
Julius Springer

17230
2778/XI

BIBLIOTEKA
KRAKÓW
Politechniczna
III 17659

Akc. Nr. 3449/51

Die Niederschläge im Dezember 1940.

Allgemeine Übersicht: Der Dezember war mit Ausnahme Nordwest- und Mitteldeutschlands zu trocken.

In den ersten Tagen des Monats fielen unter dem Einfluß des sich langsam nach Südosten verlagernden Hochs im gesamten Reichsgebiet keine oder nur geringe Niederschläge. Mit den am 3. an den deutschen Küsten einströmenden wärmeren und feuchteren Luftmassen kam es in Norddeutschland zu Nebelbildung und am 4. mit den bei Annäherung eines Sturmwirbels über der Nordsee einbrechenden Kaltluftmassen zu verbreiteten Niederschlägen mit Schnee- und Graupelschauern, die am 5. auch nach dem Süden des Reiches bis zum Hauptalpenkamm übergriffen. Nach einer schwachen Wetterberuhigung, die am 8. mit Abschwächung der Druckgegensätze bemerkbar wurde, nahmen am 10. unter der Einwirkung von Nordsee- und Mittelmeerdepressionen Windstärke und Niederschläge an Intensität wiederum zu. Der Vorstoß eines Grönlandhochs nach Mitteleuropa veranlaßte im Laufe des 12. die Ausbreitung arktischer Luft in Großdeutschland, so daß die Niederschläge größtenteils in Form von Schnee fielen. Bei Ausbreitung des hohen Drucks über Großdeutschland nahmen vom 13. an Bewölkung und Niederschläge ab. Nur eine vorüberziehende Störung brachte am 17. im Nordwesten des Reiches zeitweise Sprühregen, der teilweise zu Glatteisbildung führte; stellenweise trat stärkerer Nebel auf. Bewölkungszunahme und Schneefälle machten sich in weiterer Verbreitung in Norddeutschland am 19. wieder geltend, als ein Teiltief über die Nordsee südwärts zum Mittelmeer durchbrach. Mit einem neuen skandinavischen Hoch, das sich am 20. über Mitteleuropa Geltung verschaffte, verursachten arktische Luftmassen am 23. besonders im mittleren Großdeutschland leichte Schneefälle. Bei Verstärkung des skandinavischen Hochs, das sich zum 25. nach Großbritannien verlagerte, lag über Ostdeutschland bei leichten Schneefällen eine geschlossene Wolkendecke. Erst vom 26. ab erfuhr die Witterung eine mehrtägige Veränderung, als infolge einer aufkommenden Westströmung in Nordwestdeutschland Erwärmung und reichliche Niederschläge auftraten, die sich bis zum 29. im ganzen Reich bis zu den Zentralalpen durchsetzten; lediglich die südöstliche Ostmark hatte unter dem Einfluß eines Hochs im Südosten nur geringe Niederschläge. Bei Regen und Tauwetter im Flachlande hielt die milde und unbeständige Witterung in Norddeutschland bis zum 30., im Süden des Reiches noch am 31. an. Mit Vorstoß eines Nordmeerhochs über Skandinavien breitete sich zum Monatsschluß eine neue Kaltluftwelle unter verstärkten Schneefällen über Mitteleuropa aus.

Die Niederschläge zeigten in ihren Monatsbeträgen eine Abnahme von Westen nach Osten. Während in Westfalen, dem Rheinland und Teilen der Provinz Sachsen 100—130 mm, stellenweise — im Sauerland und im Harz — sogar über 200 mm gemessen wurden, fielen in Ostpreußen und Schlesien, sowie in östlichen Teilen der Ostmark nur 20—30 mm. Besonders geringe Beträge hatten der Osten des Gaues Niederdonau und vor allem Kärnten, wo an einem großen Teil der Stationen weniger als 5 mm gefallen waren — ganz im Gegensatz zu den westlichen Teilen der deutschen Alpen mit mehr als 100 mm. Der größte Teil des Reiches hatte zwischen 40—70 mm schwankende Beträge.

Die Monatsmengen in Prozenten des langjährigen Normalwerts zeigten sehr verschiedene Werte. Über 150% wurden erreicht am Unterrhein, in Westfalen und in anschließenden Teilen der Provinz Hannover, desgleichen im Riesengebirge. Nach Osten hin abnehmend wurden im größten Teil des Reiches zwischen 70 und 140% gemessen, im südlichen Ostpreußen und im Warthegau, ferner im östlichen Alpenland mit dem Gau Niederdonau etwa 40—60%. In Kärnten und Steiermark blieben die Prozentbeträge meist unter 10%.

Die Zahl der Tage mit Niederschlag war im Vergleich zu sonstigen Dezembermonaten um 1—4 Tage zu hoch in Schleswig-Holstein, Hannover und Teilen von Westfalen und vom Rheinland, sowie in einem größeren Gebiet, das Pommern, Brandenburg, Land Sachsen und Schlesien umfaßte. Im übrigen Reichsgebiet war sie meist um denselben Betrag zu niedrig. Am Niederrhein sowie auf Helgoland wurde ein Gewitter beobachtet. Infolge der vielfach sehr tiefen Temperaturen fiel der größte Teil der Niederschläge als Schnee. Abgesehen von den niederschlagsarmen Gebieten der Ostmark hatten fast alle Stationen im Flachlande an mindestens 5 Tagen Schneefall, das Bergland an mehr als 15 Tagen. Eine geschlossene Schneedecke lag während des ganzen Monats in den Alpen (ohne Kärnten und Steiermark) und in den meisten Mittelgebirgen; der größte Teil von Süd- und Mitteldeutschland, sowie Teile von Pommern und Ostpreußen hatten an mehr als 20 Tagen, das Küstengebiet der Nordsee, das mittlere und untere Odergebiet und Teile des Warthegaues an weniger als 10 Tagen eine bleibende Schneedecke.

Erläuterungen zu den Tabellen: Es bedeutet: ein Punkt, daß kein Niederschlag gefallen ist; 0.0, daß die Menge unmeßbar (unter 0.05 mm) war; ein Strich, daß eine Messung nicht ausgeführt wurde; ein schräger Strich in der oberen rechten Ecke, daß eine Schneedecke um 7^h vorhanden war; diese Eintragung erfolgt aber nur bei Stationen, die regelmäßige Messungen der Schneedecke (⊠) durchführen und an der Eintragung eines Wertes in der letzten Spalte kenntlich sind. — Der Berechnung der Prozente des Normalwertes und der Abweichung vom Normalwert sind die Mittelwerte 1891—1930 zugrunde gelegt. — Als Tage mit Schnee (✳) wurden alle Tage gezählt, an denen der Niederschlag von Schnee oder von Regen und Schnee herrührte und die Tagesmenge mindestens 0.1 mm betrug, als Tage mit ⊠ die Tage, an denen um 7^h eine Schneedecke lag, für Punkt und Strich gelten die vorstehenden Erklärungen entsprechend. — Eingeklammerte Werte ( ) sind ergänzt. — Eine Zahl unter einer Klammer (⌣) gibt die Gesamtmenge mehrerer Tage.

Im vorliegenden Bericht werden die täglichen und Monatsmengen des Niederschlags von nur einem Teil der im Deutschen Reich vorhandenen Stationen veröffentlicht. Die Monats- und Jahresmengen von sämtlichen Stationen können dem später erscheinenden Schlußheft des Deutschen Meteorologischen Jahrbuchs 1940, Teil III, entnommen werden.

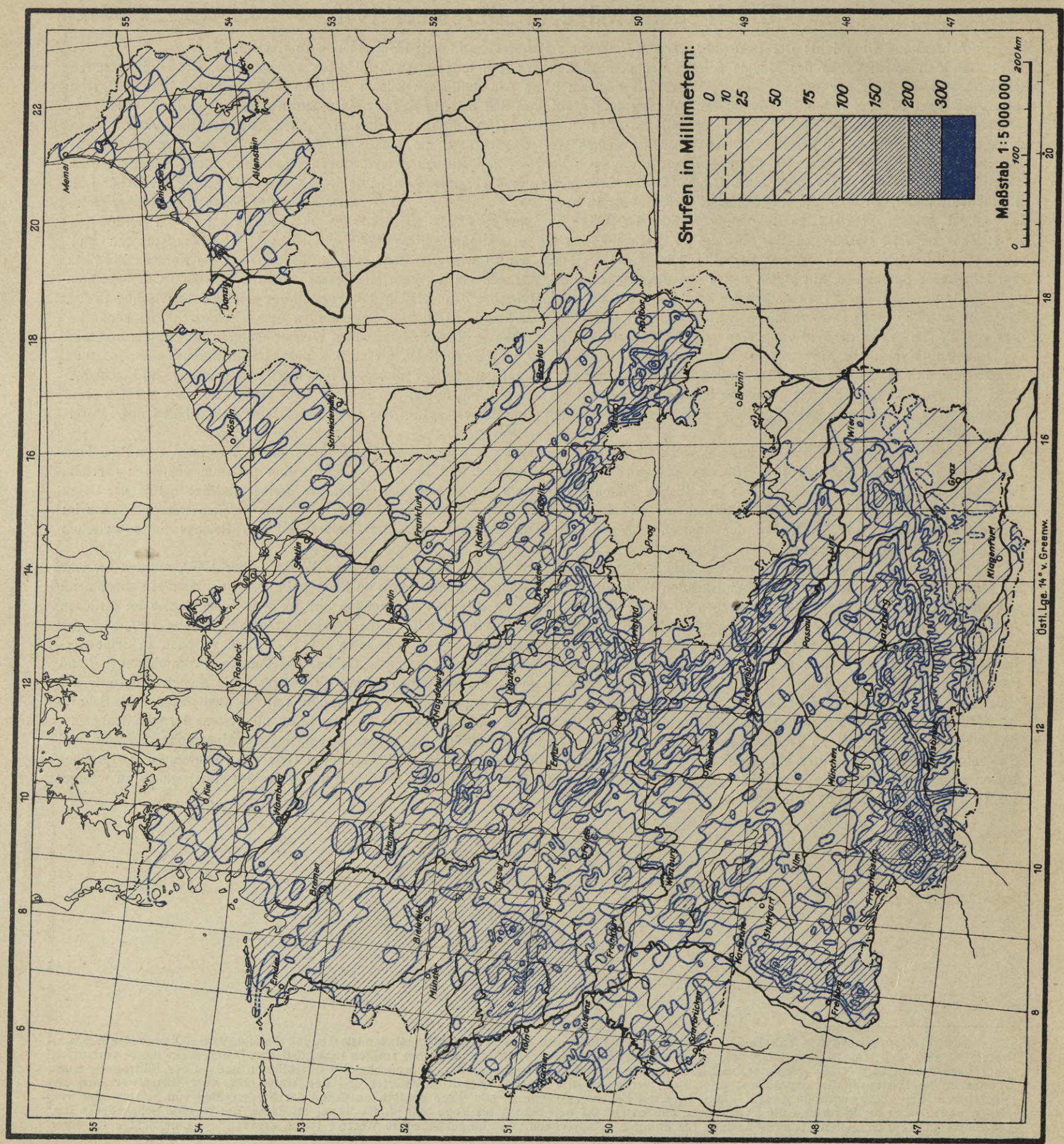
Stufen in Millimetern:
0
10
25
50
75
100
150
200
300
Maßstab 1:5 000 000
0
100
200 km
Memel
Königsberg
Allenstein
Danzig
Köslin
Schneidemühl
Stettin
Rostock
Berlin
Frankfurt
Kottbus
Magdeburg
Leipzig
Dresden
Görlitz
Prag
Brünn
Wien
Graz
Klagenfurt
Salzburg
Passau
München
Regensburg
Nürnberg
Würzburg
Erfurt
Kassel
Hannover
Hamburg
Kiel
Bremen
Bielefeld
Münster
Emden
Köln
Aachen
Koblenz
Frankfurt
Mannheim
Karlsruhe
Stuttgart
Ulm
Freiburg
Ostl. Lge. 14° v. Greenw.

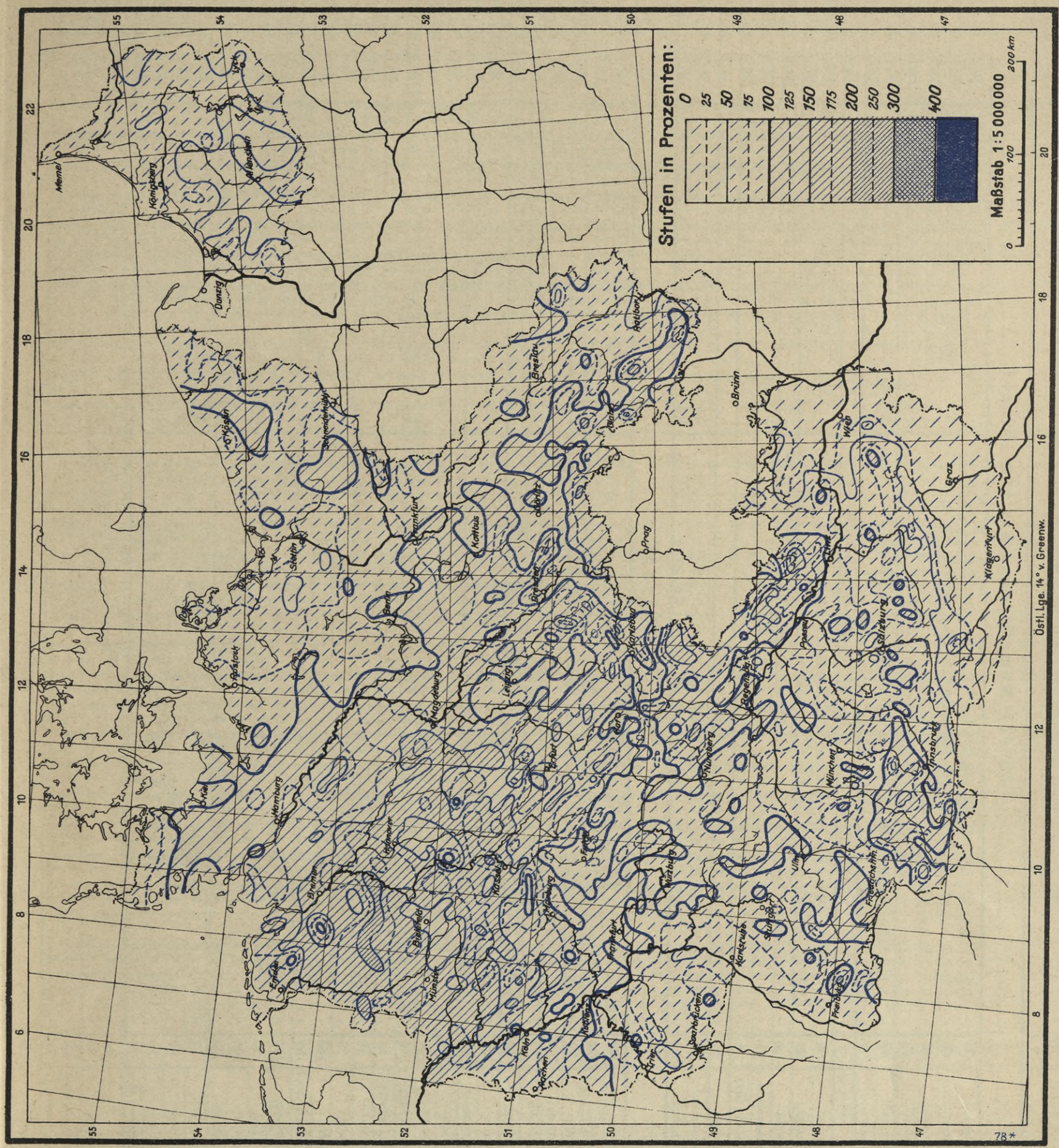
Stufen in Prozenten:
0
25
50
75
100
125
150
175
200
250
300
400
Maßstab 1:5 000 000
0
100
200 km
Östl. Lge. 14° v. Greenw.
Memel
Königsberg
Danzig
Posen
Breslau
Brünn
Wien
Graz
Klagenfurt
Prag
Kattowitz
Stettin
Berlin
Rostock
Magdeburg
Leipzig
Dresden
Erfurt
Kassel
Hannover
Hamburg
Bremen
Bielefeld
Münster
Kiel
Emden
Köln
Aachen
Trier
Frankfurt
Würzburg
Karlsruhe
Stuttgart
Nürnberg
Regensburg
München
Innsbruck
Salzburg
Pforzheim

Fluß-gebiet		Ort	Seehöhe m	1	2	3	4	5	6	7	8	9	10	11	12	13	14	15	16	17	18	19	20	21	22	23	24	25	26	27	28	29	30	31	Monatssumme mm	% d. Norm.	Abweichung v. d. Norm.	Zahl der Tage mit Niederschl. ≥ 0.1	≥ 1.0	☀ ≥ 0.1	☒
Von der Memelgrenze bis zum Pregel																																									
Memel	Grenze—Mündung	~~Trappen~~ +	~~20~~	·	1.0	4.9	0.1	0.1	6.8	0.8	1.1	1.2	0.5	0.3	1.1	·	·	·	0.0	0.0	·	·	·	·	0.0	·	·	0.4	·	1.0	1.9	0.8	6.8	·	28.8			16	9	13	26
		Ebenrode	66	·	0.9	2.8	·	0.5	4.4	1.4	0.2	0.2	1.9	0.0	0.0	·	0.0	0.0	0.0	0.0	·	·	·	·	·	0.0	0.0	1.4	0.1	1.3	2.8	2.9	8.4	·	29.2	67	-14	14	9	12	23
		Wetterau	42	·	0.8	1.6	0.0	1.5	1.4	0.7	1.3	·	2.7	0.3	0.0	·	·	·	·	·	·	·	·	·	·	·	·	0.3	·	0.3	0.6	0.4	4.0	·	15.9	40	-24	13	6	10	27
		Beiningen	52	·	0.8	2.2	·	·	5.2	0.9	0.7	1.5	5.0	·	0.7	·	·	·	·	·	·	·	·	·	·	·	·	·	0.4	0.9	0.8	1.5	4.2	·	24.8	56	-20	13	6	12	26
		Tilsit	12	·	1.7	9.9	0.4	2.8	6.1	0.5	1.5	1.1	0.5	0.5	1.5	0.0	·	0.0	0.1	0.1	·	·	·	0.1	0.0	·	·	0.4	0.1	1.2	2.8	0.9	7.8	·	40.0	68	-19	20	10	15	27
		Kloken	3	·	2.7	5.0	·	2.0	2.7	2.0	2.3	·	7.5	0.3	1.0	·	0.0	·	·	·	·	·	·	·	·	·	·	·	·	2.1	2.0	1.0	6.5	·	37.2	71	-15	14	12	13	10
Kurisches Haff	H.	Inse	1	·	1.4	4.3	·	1.9	3.0	0.0	·	1.1	2.1	0.3	0.1	0.6	0.0	·	·	·	·	·	·	·	0.2	·	·	0.3	1.7	1.1	1.4	1.3	5.2	·	26.0	61	-17	16	11	11	8
	Gilge u. Nem.	Erlen	1	·	·	7.8	·	1.5	4.6	0.2	·	0.2	·	·	3.2	0.4	·	·	·	·	·	·	·	·	0.0	·	·	0.3	·	·	5.9	0.0	0.9	0.1	25.1	50	-25	11	5	8	22
		Lindenberg	20	·	1.8	4.8	0.4	0.3	4.2	0.5	1.4	0.8	·	1.4	0.4	·	·	·	·	·	·	·	·	·	·	·	·	0.9	0.1	1.0	2.8	3.2	·	·	24.0	47	-27	15	8	10	12
	D.	Erlenwald	2	·	·	6.3	3.2	·	4.5	3.7	·	·	·	1.4	2.7	0.1	·	·	·	·	·	·	·	1.2	·	·	·	·	·	4.6	1.7	1.0	7.3	0.4	38.1	88	- 5	13	11	8	20
	Haff	~~Schaaksvitte~~ ×	~~1~~	·	·	4.2	0.7	0.3	4.0	·	·	0.7	·	1.5	·	0.3	0.2	·	·	·	·	·	·	·	0.8	·	·	1.4	1.8	2.7	2.2	1.1	7.0	2.3	31.2			16	10	12	14
		Rossitten (Ort)	4	·	·	10.5	·	2.0	3.7	0.0	·	0.0	·	0.1	0.0	0.2	·	·	·	·	·	·	·	0.0	0.0	·	·	0.3	·	12.2	0.2	0.2	1.8	2.0	33.2	65	-18	11	6	7	21
O.	O.	Rauschen	40	·	·	5.4	·	0.7	4.5	1.2	2.0	2.6	·	0.5	·	·	·	·	·	·	·	·	·	·	5.8	·	·	·	5.3	3.5	1.5	0.4	10.5	2.8	46.7	89	- 6	14	11	11	11
Fr. Haff	Fr. Haff	Fischhausen	11	·	0.8	3.9	·	1.2	5.8	0.4	0.7	0.8	0.5	3.3	1.0	·	·	·	0.1	·	·	·	·	0.4	2.8	·	·	2.4	2.3	2.9	1.0	0.6	5.4	1.5	37.8	69	-17	20	12	12	20
		Drugthenen	85	·	0.4	3.4	·	2.2	4.8	0.5	1.5	1.2	1.5	1.8	0.6	0.0	·	0.0	0.0	·	·	·	·	0.3	2.7	·	·	1.4	2.4	3.1	1.3	0.4	8.0	5.2	42.7			19	14	13	21
Pregel																																									
Angerapp	Angerapp	~~Lötzen~~ *	~~120~~	0.0	·	1.9	·	·	6.5	1.3	0.3	·	0.4	(4.0)	·	·	·	·	·	·	·	·	·	0.0	·	·	·	0.0	·	0.2	2.6	2.4	8.6	1.2	29.4			11	8	10	26
		Arnswald	224	·	1.2	·	·	0.5	2.0	1.0	1.5	1.1	0.5	0.5	0.1	·	·	·	0.1	·	·	·	·	·	·	·	·	1.5	0.3	1.8	1.9	2.0	7.2	0.1	23.3			17	10	29	29
		Angerapp	73	·	0.4	7.4	·	0.3	5.5	0.8	·	·	2.0	0.3	0.2	·	·	0.0	0.1	·	·	·	·	·	·	·	·	0.9	·	1.4	1.7	·	10.8	0.0	31.8	74	-11	13	6	13	12
	Pissa	Rominten	180	1.3	·	6.7	0.4	·	1.3	0.6	·	·	1.8	1.3	·	·	·	·	·	·	·	·	·	·	·	·	·	1.9	·	1.9	1.3	1.4	8.8	·	28.7	64	-16	12	10	10	31
		Gumbinnen	47	·	2.8	3.0	·	0.7	4.4	0.7	1.2	0.2	·	·	1.0	·	·	·	0.1	·	·	·	·	·	·	·	·	1.0	·	0.8	1.9	3.1	0.7	·	21.6	51	-21	14	8	11	9
	A.	Insterburg	38	·	0.8	5.2	·	0.5	4.3	0.2	1.1	0.3	0.5	1.1	1.4	0.0	·	0.0	0.3	0.0	·	·	·	·	·	0.0	·	1.0	0.1	0.4	1.2	2.2	7.6	0.1	28.3	52	-26	18	9	18	22
Inster	Inster	Stimbern	44	0.2	2.0	3.8	·	1.9	5.0	0.9	0.4	1.2	0.4	1.2	1.4	·	·	·	·	·	·	·	·	·	·	·	·	1.3	1.8	2.0	3.1	·	8.0	·	34.6	73	-13	16	12	13	26
		Grünheide	50	·	1.1	3.7	·	·	4.1	1.1	1.1	0.6	0.5	1.4	1.3	·	·	0.0	0.1	0.0	·	·	·	·	·	·	·	0.6	0.2	1.6	1.7	2.7	7.7	0.1	29.6	68	-14	17	11	16	25
Alle	Alle	Turauken	204	·	·	·	·	3.2	5.2	0.5	3.2	·	·	·	0.6	·	·	·	·	·	·	·	·	·	·	0.4	·	1.0	·	·	3.4	2.5	12.9	2.3	35.2	87	- 5	11	8	11	7
		Neu Ramuck	150	·	·	0.1	·	0.9	2.8	0.1	0.9	1.1	0.3	0.2	0.4	·	·	·	0.1	·	·	·	·	·	·	0.1	·	·	0.7	·	1.8	2.5	10.7	0.5	23.2	50	-23	16	5	14	26
		Allenstein (Flugpl.)	134	·	0.0	0.0	0.0	0.7	5.7	3.1	1.8	0.4	0.2	0.3	1.0	0.0	0.1	0.0	0.1	0.0	0.0	0.0	0.0	0.0	0.0	0.0	0.8	0.0	0.0	0.0	0.0	0.7	9.2	0.2	24.3	57	-18	14	5	14	12
	W.	Bischofsburg	152	·	·	0.3	·	0.5	5.8	·	·	5.9	·	0.4	0.1	·	·	·	0.0	·	·	·	·	·	·	·	·	0.5	0.8	0.1	0.9	0.3	4.4	0.1	20.1	48	-22	13	3	10	23
	Alle	Wichertshof	91	·	·	2.5	·	1.7	3.0	0.2	0.8	0.7	·	0.7	0.1	·	·	·	·	·	·	·	·	·	·	·	·	0.3	0.4	·	·	1.2	6.5	0.8	18.9	40	-29	13	5	7	23
		Heilsberg	83	·	·	2.7	·	0.7	2.9	0.3	·	1.5	0.7	1.9	1.7	·	0.2	·	0.0	·	·	·	·	0.0	·	·	·	0.6	0.2	0.2	1.5	0.9	5.1	0.1	21.2	46	-25	16	7	11	24
		Kekitten	150	·	·	1.1	1.4	1.9	·	1.3	·	2.3	·	·	·	·	·	·	·	·	·	·	·	·	1.2	1.4	·	1.8	0.2	5.1	1.0	·	1.9	·	20.6	68	-10	12	11	11	29
		Landsberg (Ostpr.)	130	·	0.4	3.3	·	1.4	4.4	0.8	1.6	·	1.3	2.2	1.1	·	·	·	·	·	·	·	·	0.1	·	·	·	0.6	·	4.3	·	4.1	12.2	0.9	38.7	74	-14	15	9	13	6
	Guber	Rastenburg	107	·	·	·	·	0.3	1.1	0.1	·	·	·	·	·	·	·	·	·	·	·	·	·	·	·	·	·	0.6	·	·	1.8	1.5	2.5	1.7	9.6	31	-22	8	5	8	7
		Dietrichsdorf (Kr. Gerd.)	43	·	0.2	2.3	·	0.5	3.4	·	·	·	0.3	2.3	3.3	·	·	0.1	0.2	0.1	·	·	·	0.2	·	·	·	3.4	2.5	0.1	5.7	3.4	3.4	0.4	31.8	82	- 7	18	9	14	22
		Loszainen	106	·	·	0.3	·	1.2	3.5	·	1.7	1.4	·	0.6	0.4	·	·	·	0.1	·	·	·	·	·	0.0	·	·	0.8	0.1	0.1	1.1	0.9	7.6	0.0	19.8	56	-16	14	6	10	12
		Glockstein	95	·	0.6	0.4	·	0.8	4.5	0.8	0.0	2.1	·	0.4	0.2	·	·	·	0.6	·	·	·	·	0.1	0.0	0.1	·	0.5	0.3	0.7	0.5	1.6	4.5	·	18.7	48	-21	17	4	17	10
	Guber—Mdg.	Friedland	25	·	·	2.0	·	0.4	3.4	0.3	0.3	1.5	0.1	1.0	0.3	·	·	·	·	·	·	·	·	0.2	·	·	·	0.8	·	1.4	1.1	1.2	6.4	·	20.4	43	-27	15	8	13	21
		Gerdauen	30	·	0.2	1.3	·	0.3	6.8	·	1.0	·	·	1.6	1.3	·	·	·	0.2	0.0	·	·	·	0.0	·	0.0	·	0.5	0.3	0.8	1.4	2.3	6.3	0.0	24.3	62	-15	14	8	13	26
		Engelstein	90	·	0.2	0.8	·	0.5	5.6	0.1	0.9	·	0.8	1.1	0.4	0.0	·	·	·	·	·	·	·	·	·	·	·	0.7	1.1	·	1.8	2.6	8.6	·	26.2	54	-22	14	7	13	24
		~~Bokellen~~ **	~~40~~	·	·	1.5	·	·	3.0	·	0.0	0.0	·	0.5	0.8	·	·	·	·	·	·	·	·	·	·	·	·	0.5	·	1.7	1.3	0.6	4.4	·	14.3			9	5	8	23
Alle—Mdg.	Pregel	Tapiau	11	·	2.1	1.2	0.9	6.1	·	1.3	·	·	·	1.9	1.1	0.3	·	·	·	·	·	·	·	0.4	·	·	·	0.9	1.4	2.1	3.6	3.4	1.8	·	28.5	63	-17	15	11	10	22
		Fuchsberg	35	·	0.2	2.5	·	0.3	2.5	·	0.3	0.8	·	2.3	0.4	·	·	·	·	·	·	·	·	·	·	·	·	0.6	0.4	0.4	0.6	0.5	7.4	0.6	19.8	44	-26	15	4	10	20
		Königsberg-Devau	20	·	1.3	5.2	·	0.7	4.3	0.3	0.3	0.9	0.0	3.4	1.2	0.1	0.2	0.0	0.0	0.0	·	·	·	0.3	0.0	0.0	·	0.9	0.5	4.7	2.0	1.2	12.5	2.3	42.3	71	-17	19	10	19	21
		Mednicken	35	·	2.7	6.4	·	0.5	5.3	0.6	0.4	0.4	·	2.1	1.2	0.0	0.1	0.1	·	·	·	·	·	1.0	0.5	0.1	·	3.0	1.2	12.8	3.2	1.5	12.3	2.3	57.7	97	- 2	21	13	15	21

+ Wischwill 15 × Laptau 20 * Gr. Stürlock 125 ** Friedrichswalde 35

Fluß-gebiet		Ort	Seehöhe m	1	2	3	4	5	6	7	8	9	10	11	12	13	14	15	16	17	18	19	20	21	22	23	24	25	26	27	28	29	30	31	Monatssumme mm	% d. Norm.	Abweichung v. d. Norm.	Zahl der Tage mit Niederschl. ≧ 0.1	≧ 1.0	✳ ≧ 0.1	☒
Vom Pregel bis zur Weichsel																																									
Frisches Haff	Frisching	Mühlhausen	36	•	0.0	1.8	•	0.2	2.1	0.2	•	0.0	•	1.1	0.3	0.0	0.2	•	•	0.0	•	•	•	0.2	•	•	•	0.3	1.0	0.8	0.3	1.0	5.6	0.9	16.0	37	-27	15	6	12	20
		Zinten	100	0.1	0.9	4.8	•	0.3	3.5	0.2	1.3	1.1	0.1	1.2	0.3	0.2	1.0	0.0	0.0	0.0	•	•	•	0.6	0.0	•	0.0	0.5	1.9	0.8	2.6	1.4	10.6	•	33.4	77	-10	20	10	15	23
		Preuß. Eylau	68	•	0.0	1.7	•	0.1	2.4	0.1	0.6	0.1	•	0.9	0.2	•	•	•	•	•	•	•	•	0.2	•	•	•	0.4	0.1	•	0.6	0.1	5.9	0.1	14.5	34	-29	15	4	13	22
	H.	Heiligenbeil	17	0.0	0.1	1.0	0.0	0.3	3.9	0.3	1.5	0.3	0.1	4.6	0.2	0.0	0.1	0.2	0.0	0.0	•	•	•	0.2	0.6	0.0	•	0.4	1.9	2.1	1.2	0.1	4.7	2.3	26.1	57	-20	21	9	17	21
	Passarge	~~Hohenstein~~ +	~~165~~	•	•	0.0	•	0.8	4.7	4.0	2.9	0.5	0.3	0.3	0.8	0.0	•	0.0	0.0	0.0	•	•	•	0.0	0.0	0.0	•	1.1	0.0	•	2.4	1.5	10.0	0.3	29.6	77	- 9	13	7	13	27
		Pulfnick	95	•	•	0.3	0.4	0.9	4.6	1.3	•	•	•	1.0	0.7	•	•	•	0.0	•	•	•	•	•	•	•	•	0.6	•	•	1.8	0.9	•	•	12.5	31	-29	10	4	7	23
		Wormditt	67	•	•	1.5	•	1.0	2.8	•	1.0	0.1	•	•	0.7	•	0.1	•	0.2	•	•	•	•	•	•	•	•	•	0.6	0.0	1.0	0.7	5.8	•	15.5	38	-26	12	6	10	21
		Lichtenfeld	108	0.6	•	1.4	•	0.1	4.2	0.5	•	1.0	0.5	1.8	2.3	•	2.7	•	•	0.2	•	•	•	•	•	•	•	0.6	0.5	2.9	1.2	0.6	7.3	1.2	29.6	55	-25	18	10	14	22
		~~Langwalde~~ ++	~~82~~	1.8	•	4.1	•	•	1.7	•	•	1.0	0.9	4.6	•	•	•	•	•	•	•	•	•	•	•	•	•	•	4.3	•	•	1.8	8.3	1.6	30.1			10	9	5	21
		Baumgart	165	•	•	•	0.4	0.8	5.8	•	•	1.2	2.4	4.7	0.3	•	•	•	•	•	2.3	•	0.3	•	•	•	•	1.7	2.9	•	•	•	1.9	•	24.7	41	-36	12	8	6	20
	H.	Tolkemit	3	•	•	0.7	•	0.5	6.0	0.5	0.3	2.0	2.3	•	•	•	•	•	•	•	•	•	•	•	0.0	1.0	•	0.9	•	6.3	0.8	1.0	4.1	•	26.4	55	-21	13	7	11	23
	Elbing	Altstadt	55	•	•	•	•	0.4	2.4	0.3	0.4	0.3	0.9	0.0	•	•	•	•	•	•	•	•	•	•	•	•	•	0.2	•	0.3	6.8	2.1	4.2	0.1	18.4	44	-23	12	4	7	22
		Ebene Buchwalde	98	•	•	•	0.3	•	4.4	0.0	•	1.8	•	4.5	•	•	•	•	•	•	0.0	•	•	0.0	•	0.1	•	•	•	•	3.3	7.5	4.8	2.4	28.9	67	-14	9	7	7	22
		Elbing (Stadt)	5	0.2	0.0	0.1	•	0.7	3.8	0.4	0.5	0.6	1.8	2.8	0.0	0.0	0.0	•	0.0	0.0	•	•	•	•	0.8	0.4	•	1.5	1.9	•	2.8	1.4	4.4	12.4	36.5	80	- 9	17	9	13	21
	Nogat, Liebe	Riesenburg	98	•	•	•	0.8	0.2	1.2	2.0	0.3	1.1	•	4.0	0.5	•	•	•	•	•	•	•	•	•	•	•	•	•	•	•	1.5	6.0	2.5	7.5	27.6	80	- 7	12	8	5	21
		Klein Nebrau	15	•	•	•	•	1.2	2.1	0.3	0.3	•	•	2.8	•	•	•	2.5	•	•	•	•	•	•	1.4	0.0	•	2.2	0.3	1.6	2.3	0.0	3.4	•	20.4	65	-11	12	8	9	18
		Marienwerder	52	•	•	•	0.0	0.4	1.6	1.0	1.4	0.5	•	2.3	•	•	2.2	1.0	2.2	•	•	•	•	•	0.2	0.6	•	3.8	1.8	1.0	2.3	0.0	5.4	1.1	28.8	94	- 2	17	13	12	21
		Wolfsheide	42	•	•	•	•	•	0.2	5.4	•	•	•	3.6	0.0	•	0.6	0.5	•	•	•	•	•	0.3	1.4	•	•	•	0.1	•	3.2	•	6.4	0.9	22.6	61	-15	10	5	11	24
		Marienburg	12	•	•	0.0	•	0.2	2.6	0.2	•	0.7	1.6	3.8	2.4	•	0.2	2.2	0.0	0.0	•	•	•	•	1.4	0.0	•	0.6	0.2	0.0	0.9	0.2	3.6	2.3	23.1	66	-12	16	8	11	16
	H.	Neukrug	6	•	•	•	•	•	2.1	0.0	•	0.4	•	1.2	•	•	•	•	•	•	•	•	•	0.0	0.8	•	•	1.5	1.4	0.4	•	0.3	4.1	0.7	12.9	27	-35	10	4	9	22
Weichsel																																									
Narew	Bobr mit Lyck	~~Merunen~~ ×	~~191~~	•	•	0.5	•	1.3	2.1	4.2	0.5	0.6	•	•	•	•	•	•	•	•	•	•	•	•	•	•	•	0.9	•	0.5	0.3	30.5	5.9	•	47.3			11	5	9	28
		Ranten	180	•	0.2	2.2	•	1.1	4.2	2.9	0.6	1.5	0.2	0.8	1.4	•	•	0.5	•	•	•	•	•	(0.0)	•	•	•	(0.0)	•	(0.2)	(0.5)	(1.0)	(5.0)	•	22.3	61	-14	15	6	14	26
		Lyck	130	•	0.0	0.9	•	0.2	2.2	1.5	0.0	0.6	•	0.3	0.2	•	•	0.0	0.0	0.0	•	•	•	•	•	0.0	•	0.6	•	0.4	1.1	1.8	5.2	0.1	15.1	39	-23	13	5	11	18
		Prostken	119	•	•	0.2	•	0.2	0.4	1.8	•	•	•	0.2	0.1	0.1	0.1	0.2	0.2	•	•	•	•	•	•	•	•	0.2	•	0.3	0.5	0.2	4.3	•	9.0	26	-25	15	2	14	25
		Treuburg	155	•	0.0	3.2	0.0	0.9	3.7	1.0	•	•	0.0	0.3	0.1	0.0	•	0.0	0.0	•	•	•	•	•	•	0.2	0.0	0.5	0.4	1.1	2.7	1.5	2.6	2.0	20.2	43	-27	14	8	(12)	14
		Borschimmen	120	•	0.4	1.5	0.1	0.1	3.4	•	0.4	0.7	0.1	1.8	1.2	•	0.2	0.1	0.1	•	•	•	•	•	•	•	•	0.6	0.1	0.1	1.4	2.1	7.2	0.1	21.7	56	-17	20	7	18	26
	Pisseck	Kruttinnen	130	0.3	•	0.4	•	0.6	5.9	2.5	2.0	•	0.2	0.4	•	0.0	•	0.1	0.0	•	•	•	•	•	•	•	•	0.7	0.1	0.2	1.0	0.6	7.0	0.2	22.2	56	-17	16	5	16	27
		Rhein	132	•	•	1.5	•	2.2	6.1	1.5	1.7	0.4	•	0.8	0.7	•	•	•	•	•	0.6	0.0	•	•	•	•	•	0.6	0.3	0.0	2.7	2.3	6.9	0.0	28.3			14	8	17	23
		Gutten	120	•	•	(0.5)	•	0.8	1.9	2.2	0.5	0.1	•	0.6	•	•	0.1	0.2	0.1	•	•	•	•	•	•	•	0.2	0.7	•	•	1.2	(0.5)	(3.0)	•	12.6	38	-21	15	4	12	26
		Gehlenburg	138	•	•	0.0	•	0.4	2.1	2.4	0.0	1.3	•	1.8	•	•	•	0.0	0.0	•	•	•	•	•	•	0.0	•	0.8	•	0.0	1.3	0.5	5.7	•	16.3	40	-24	9	6	9	26
	Omulef	Mensguth	155	•	•	•	•	0.5	2.0	0.8	0.7	0.7	0.2	•	0.1	•	•	•	0.4	•	•	•	•	•	•	0.2	•	0.5	0.1	0.1	0.6	0.2	5.3	0.2	12.6	33	-26	16	2	16	26
		Ortelsburg	146	•	•	0.0	•	0.5	4.9	1.0	1.0	0.3	0.0	0.5	0.2	•	•	•	0.2	0.0	•	•	•	•	0.0	0.0	0.0	0.6	•	0.0	0.6	0.0	3.0	5.8	18.6	44	-24	12	5	12	26
		Groß Leschienen	128	•	•	0.0	•	•	6.0	2.3	•	3.4	•	•	0.3	•	•	0.4	0.4	•	•	•	•	•	•	•	•	0.5	•	0.6	0.9	0.4	5.4	•	20.6	54	-17	11	4	12	26
	N.	Hardichhausen	138	•	•	•	•	0.6	6.3	1.2	1.3	1.2	•	•	1.1	•	•	•	•	•	•	•	•	•	•	0.0	•	0.6	•	•	•	1.5	11.6	4.2	29.6	79	- 8	10	8	8	22
		Neidenburg	173	•	•	•	•	0.7	5.6	1.4	1.5	0.5	•	0.1	0.7	•	•	•	0.0	•	•	•	•	0.1	•	0.0	•	1.1	•	•	1.2	2.7	12.8	3.1	31.5	80	- 8	13	8	12	27
Narew bis Mündung	Drewenz	Kernsdorf	290	•	•	•	•	1.4	4.0	1.2	2.2	0.3	0.1	1.5	1.0	0.1	•	•	0.1	0.0	•	•	•	0.0	•	0.1	•	0.7	0.7	•	2.2	3.3	6.7	2.5	28.1			17	10	6	26
		Mohrungen	115	•	•	0.3	•	1.2	5.0	0.7	1.1	•	•	3.1	•	•	•	•	•	•	•	•	•	•	•	0.0	•	0.2	0.0	•	1.2	0.8	6.2	1.0	20.8	46	-25	11	7	8	22
		Osterode (Ostpr.)	107	•	•	•	0.0	1.0	3.9	0.5	1.3	•	0.0	0.0	0.0	•	•	•	0.0	•	•	•	•	•	•	0.0	•	0.5	0.9	•	1.1	1.7	6.6	2.0	19.5	44	-25	10	7	9	10
		Gilgenburg	181	•	•	•	•	0.5	3.4	1.9	1.5	0.5	0.1	0.1	0.1	•	•	•	•	•	•	•	•	•	•	0.1	•	2.5	•	•	3.7	•	5.6	0.2	20.2	43	-27	13	6	13	26
		Weepers	105	•	•	1.5	•	0.5	1.6	1.5	•	1.5	•	1.6	1.0	•	•	•	•	•	•	•	•	•	•	•	•	1.0	•	•	•	1.5	6.0	1.5	19.2	44	-24	11	10	5	25
	Brahe	Reinwasser	185	•	•	0.2	•	0.3	5.0	4.6	1.6	4.0	2.1	2.3	0.2	•	0.5	•	•	•	•	•	•	•	•	•	•	0.5	1.3	0.3	1.6	5.4	13.0	2.9	45.8	92	- 4	17	11	16	21
		~~Neu Röske~~ *	~~155~~	•	•	0.3	•	0.6	3.1	1.0	0.8	3.5	1.6	1.4	0.6	0.5	•	•	•	•	•	•	•	•	•	•	•	•	•	1.9	1.4	8.2	17.0	1.4	43.2			15	10	15	25
	W.	Bischofswerder	87	•	•	•	•	0.5	2.8	0.4	1.9	•	•	1.5	•	0.8	•	•	•	•	•	•	•	•	•	•	•	3.0	1.1	•	•	•	1.4	5.3	18.7	51	-18	10	7	10	21

+ Platteinen 159 ++ Mehlsack 66 × Gurnen 180 * Eisenhammer 145

Flußgebiet		Ort	Seehöhe m	1	2	3	4	5	6	7	8	9	10	11	12	13	14	15	16	17	18	19	20	21	22	23	24	25	26	27	28	29	30	31	Monatssumme mm	% d. Norm.	Abweichung v. d. Norm.	Zahl der Tage mit Niederschl. ≧ 0,1	≧ 1,0	✳ ≧ 0,1	⊠
Von der Weichsel bis zum Stettiner Haff																																									
Ostpommersche Küste	O.	Chinow	63	1,2	·	·	6,4	0,3	·	7,5	0,2	6,4	2,4	0,3	·	2,2	0,6	0,5	·	·	·	·	·	·	0,2	·	0,4	1,8	1,6	0,5	·	2,1	17,1	1,9	53,6	95	- 3	19	11	14	23
		Wierschutzin	17	0,6	·	1,3	·	0,1	5,9	1,8	3,1	4,6	2,9	2,4	0,4	4,0	2,5	2,7	·	·	·	·	·	·	·	·	·	1,1	0,3	·	0,5	0,2	8,7	·	43,1	77	-13	18	12	12	21
	Leba	Lauenburg	38	·	0,2	0,1	·	0,3	1,8	1,9	1,7	3,4	0,4	0,0	0,2	3,0	1,9	0,5	·	·	·	·	·	·	·	·	0,0	0,5	1,3	0,0	0,4	0,0	11,4	0,3	29,3	55	-24	17	8	14	24
		Leba	3	0,1	0,3	0,8	·	0,6	5,1	3,2	5,1	3,2	2,8	1,1	0,2	2,3	4,0	2,4	0,0	·	·	·	·	·	·	·	·	0,5	1,3	1,1	0,8	0,9	7,7	0,8	44,3	82	-10	21	12	16	18
	Lupow	Mühlental	120	·	·	0,6	·	·	5,5	2,6	·	0,6	2,9	·	·	2,4	0,6	·	·	·	·	·	·	·	·	·	0,4	0,2	2,0	·	1,2	0,4	20,6	0,1	40,1	73	-15	14	7	11	22
		Lojow	63	·	0,0	0,8	·	0,2	3,4	2,9	4,4	2,9	2,8	0,1	0,0	1,5	1,1	0,6	0,0	0,0	·	·	·	·	·	·	·	1,2	0,3	0,0	1,0	2,2	10,8	0,1	36,3	64	-20	17	11	11	22
	Stolpe	Bernsdorf	150	·	·	·	·	4,3	1,1	2,3	1,0	2,9	3,1	1,6	0,1	0,6	0,3	·	·	·	·	·	·	·	·	·	0,0	0,9	0,3	1,0	0,4	2,3	12,1	3,2	37,5	73	-14	17	11	14	23
		Gustkow *	120	·	·	·	0,3	1,2	3,6	2,3	1,7	·	2,4	1,9	·	0,9	1,8	·	·	·	·	·	·	·	·	·	·	1,2	0,5	0,3	0,6	6,7	17,6	·	43,0			15	10	12	19
		Stolp	20	·	·	0,4	·	2,2	4,3	4,3	4,0	2,4	6,3	1,2	0,0	1,0	1,7	1,0	·	·	·	·	·	·	·	·	0,3	2,8	0,9	0,1	0,7	1,7	15,8	1,0	52,1	87	- 8	19	14	16	21
		Hohenstein (Kr. Stolp)	6	·	·	·	·	1,7	4,3	4,4	4,8	7,3	8,8	1,6	·	·	5,6	3,1	·	·	·	·	·	0,4	2,8	·	·	1,5	·	·	·	·	6,4	0,5	53,2	102	+ 1	14	12	12	22
	Wipper	Wocknin	160	·	·	·	·	·	3,2	1,0	·	·	2,3	·	·	·	·	·	1,5	3,2	·	·	2,4	1,3	·	·	·	·	0,5	0,8	0,9	6,1	13,5	1,3	38,9	71	-16	13	10	12	22
		Seehof b. Beßw.	60	·	0,4	0,2	0,1	1,7	3,7	4,7	4,5	6,3	3,3	0,5	0,1	1,3	0,3	·	·	·	·	·	·	·	·	·	0,2	0,9	0,5	1,2	0,5	7,5	22,0	1,5	51,4	102	+ 1	21	11	12	20
		Schlawe *	25	·	1,4	1,0	·	1,9	4,8	4,5	6,3	6,3	3,4	3,9	2,1	0,5	0,4	1,4	·	·	·	·	·	·	·	·	·	3,6	1,8	0,1	·	2,5	9,9	0,4	46,2			19	15	14	16
		Drenzig	58	·	·	1,6	·	2,3	4,3	4,1	8,1	2,0	8,1	0,5	0,5	0,6	0,3	0,4	0,2	·	·	·	·	·	·	·	·	1,0	0,1	0,9	0,3	8,1	13,2	0,9	57,5	100	0	20	10	18	23
		Rügenwalde	15	·	0,0	0,3	·	1,4	3,7	6,4	4,3	1,8	5,9	0,3	0,0	5,0	1,3	1,8	·	·	·	·	·	·	·	·	0,1	5,6	2,6	0,9	0,0	·	5,8	2,7	49,9	91	- 5	17	13	14	17
	O.	Köslin	40	·	·	0,4	·	2,6	4,7	6,4	4,8	4,2	0,1	0,2	0,2	0,6	1,6	2,1	·	·	·	·	·	·	·	·	·	2,7	·	1,0	0,7	0,3	7,9	3,5	44,0	73	-16	18	11	15	16
	Persante	Bärwalde	117	·	·	·	·	1,4	4,6	2,1	1,2	1,2	3,0	1,1	1,4	0,4	0,0	0,3	1,7	·	·	·	·	·	·	·	·	0,4	·	0,2	0,4	10,6	8,0	0,6	38,6	75	-13	17	11	15	19
		Naseband	105	0,0	·	·	·	0,0	0,0	8,5	1,2	10,0	0,0	1,1	3,2	1,5	1,8	·	·	·	·	·	·	·	·	·	·	1,2	0,1	1,5	1,2	10,1	24,1	·	65,5	124	+13	13	12	11	20
		Polzin, Bad	95	·	·	0,2	·	2,1	4,7	6,0	2,2	7,1	·	2,6	1,7	0,9	·	·	·	·	·	·	·	·	·	·	0,0	0,4	·	0,5	1,5	6,1	12,6	0,6	49,6	83	-10	15	10	13	21
		Belgard a.d.Pers.	24	·	·	0,3	·	2,0	3,6	6,4	0,5	10,0	·	4,1	0,3	0,2	2,4	0,4	·	·	·	·	·	·	·	·	·	1,2	·	·	1,6	3,8	7,6	·	44,4	100	0	15	10	8	18
		Stolzenberg	50	·	·	0,1	·	2,1	6,5	8,4	1,2	4,5	0,3	0,7	1,4	1,1	1,2	·	0,4	·	·	·	·	·	·	·	0,2	1,9	·	0,5	0,9	1,6	10,7	0,4	44,1	88	- 6	19	11	14	17
		Bublitz	130	0,2	·	1,1	·	1,7	4,4	1,3	0,2	1,7	·	1,7	·	·	·	·	·	·	·	·	·	·	·	·	·	·	·	0,5	0,4	6,6	17,5	2,7	40,0			12	9	11	21
		Reckow	91	0,1	0,0	0,4	·	3,4	2,3	6,3	6,3	2,4	5,4	2,4	0,5	0,4	0,5	·	·	·	·	·	·	·	·	0,0	0,5	0,8	0,1	1,4	0,9	7,5	13,1	5,4	60,1	109	+ 5	20	11	18	22
		Kolberg	2	·	·	0,2	·	1,8	5,8	3,7	2,0	4,2	·	0,3	·	0,6	3,6	1,9	·	·	·	·	·	·	·	·	0,7	1,9	·	2,2	0,7	1,8	5,0	4,0	40,4	82	- 9	17	12	12	19
	Rega	Muhlendorf	100	0,1	·	0,8	0,0	2,8	5,0	3,5	1,7	2,2	0,2	1,9	2,6	0,5	0,2	0,0	0,1	0,0	·	·	·	·	·	·	0,1	0,6	·	0,3	0,7	7,2	11,7	1,0	43,2	90	- 5	20	10	19	19
		Greifenberg i. P.	17	1,1	·	1,5	0,8	1,3	5,2	7,1	·	4,4	·	0,9	1,4	1,9	2,0	1,0	·	·	·	·	·	·	·	·	1,3	·	3,9	1,2	0,7	0,6	9,0	1,5	46,8	87	- 7	18	14	14	18
		Treptow a. R.	10	·	·	3,3	0,1	1,0	6,0	9,2	0,6	2,7	0,6	0,4	0,0	1,6	2,2	0,7	·	·	·	·	·	·	·	·	1,5	3,3	·	·	0,4	2,2	·	0,1	31,9	70	-14	17	10	13	18
	Dievenow u. Gr. Haff	Wittenfelde	20	·	·	·	·	1,7	5,6	8,1	0,9	4,6	·	0,7	·	0,4	4,4	·	·	·	·	·	·	·	·	·	·	0,2	·	1,1	·	3,0	3,6	0,3	34,6	68	-16	13	8	9	17
		Naugard	55	·	·	0,3	·	2,2	5,6	7,3	2,2	5,5	·	2,3	4,6	1,7	·	·	0,0	·	·	·	·	·	·	·	·	0,7	·	0,7	·	1,8	7,0	0,3	42,2	82	- 9	14	10	9	20
		Kartlow	21	0,1	·	0,2	0,0	2,5	6,1	15,6	4,3	7,2	1,5	0,3	2,8	2,7	0,8	0,8	·	·	·	·	·	·	·	·	0,1	1,5	0,3	1,3	0,4	1,5	3,5	·	53,5	110	+ 4	20	12	19	22
		Wollin	6	·	·	·	0,0	2,3	3,9	7,8	·	16,8	·	1,0	·	2,5	0,6	·	·	·	·	·	·	·	·	·	·	·	·	·	·	·	0,0	·	39,9	83	- 8	7	6	2	15
Oder																																									
Quelle bis Glatzer Neiße	Oder	Liebau	500	·	·	·	·	·	6,5	9,4	·	0,3	0,2	0,3	·	3,8	·	·	0,4	0,2	·	·	·	·	0,8	2,1	2,9	·	·	·	·	1,8	2,4	6,3	37,4	80	-10	14	8	14	26
		Wigstadtl	482	·	·	·	·	·	3,5	17,2	0,8	0,3	·	0,4	1,5	3,4	·	0,7	0,5	0,4	·	·	·	·	·	1,6	0,7	0,7	1,2	·	0,2	·	·	1,3	34,4	115	+ 4	16	7	16	26
		Zauchtl	280	·	·	·	·	0,5	3,5	4,5	0,3	0,3	·	1,2	2,0	4,0	1,5	0,8	0,2	·	·	·	·	0,3	0,2	1,2	1,3	0,3	0,1	·	0,7	·	·	4,2	26,8	89	- 3	19	9	19	26
		Freiberg	300	·	·	·	·	1,1	1,8	1,5	·	·	·	·	3,2	5,9	·	3,5	0,7	·	·	·	·	·	0,5	0,5	·	1,1	1,5	·	·	0,5	·	0,9	22,7	65	-12	13	8	13	27
		Skripp	494	·	·	·	·	·	·	6,2	·	·	·	·	·	10,6	·	·	2,0	·	·	·	·	·	21,5	5,0	1,7	·	2,2	·	·	·	2,9	3,4	55,5	142	+17	9	9	9	26
		Königsberg	263													Beobachtungen fehlen																									
	Oppa	Buchbergstal	670	·	·	·	·	0,5	3,5	12,6	1,5	3,4	2,8	0,6	1,4	0,9	7,6	1,2	0,6	·	·	·	·	0,1	1,3	4,8	1,2	6,7	3,1	5,6	1,2	0,5	6,7	17,5	85,1			23	17	23	23
		Altvater	1306	·	·	·	·	1,4	2,4	33,7	25,5	30,8	2,0	5,0	2,0	2,0	2,0	3,4	·	·	·	·	·	·	1,4	8,2	3,0	0,5	·	·	0,5	1,0	2,0	39,9	166,7			19	17	19	27
		Breitenau	440	·	·	·	·	·	2,2	6,0	1,2	1,0	0,6	1,6	1,0	8,4	0,7	·	0,9	·	·	·	·	·	0,9	3,7	1,8	0,7	0,6	·	·	·	·	·	31,6			15	9	15	26
		Kuhberg	709	·	·	·	·	·	0,7	0,9	0,2	·	1,0	0,3	1,2	11,6	0,9	0,4	1,5	0,8	·	·	·	·	1,2	4,9	1,8	1,4	1,3	·	0,5	0,9	0,4	5,4	37,3			20	10	19	27
		Schönwiese	320	·	·	·	·	·	0,4	4,1	·	·	0,5	1,3	1,2	5,2	0,4	·	·	·	·	·	·	·	·	0,5	0,4	0,2	0,6	·	·	·	·	1,5	16,3			12	5	12	26
		Gr. Herrlitz	270	·	·	·	·	·	1,5	3,6	0,1	·	·	0,6	1,0	6,7	·	·	0,4	·	·	·	·	·	0,9	1,9	2,1	0,9	1,8	·	·	·	·	·	21,5			12	7	12	26

* Gr. Nossin 20 * Altkrakow 25

Flußgebiet		Ort	Seehöhe m	1	2	3	4	5	6	7	8	9	10	11	12	13	14	15	16	17	18	19	20	21	22	23	24	25	26	27	28	29	30	31	Monatssumme mm	Abweichung % d. Norm.	v. d. Norm.	Zahl der Tage mit Niederschl. ≧0.1	≧1.0	✳ ≧0.1	☒
Quelle bis Glatzer Neiße	Oppa	Turkau	300	·	·	·	·	·	0.2	2.4	·	·	0.5	0.2	1.8	7.6	0.2	·	0.3	·	·	·	·	·	1.4	2.7	1.3	0.9	1.1	·	·	·	·	1.6	22.2	71	- 9	14	8	14	20
		Troppau	261	·	·	·	·	·	0.4	0.6	0.4	0.2	0.3	0.1	1.2	2.0	0.1	0.3	·	·	·	·	·	·	0.8	1.7	0.3	·	0.5	·	·	·	·	0.4	9.3	36	-16	15	3	15	10
	Oppa, Mohra	Karlsdorf	700	·	·	·	·	·	15.8	30.0	4.5	6.4	1.2	5.5	3.7	4.0	0.9	0.3	0.3	0.1	·	·	·	·	0.5	2.7	1.9	0.1	0.3	·	0.5	0.9	7.0	11.8	98.4			21	12	21	26
		Freudenthal	547	·	·	·	·	·	1.9	2.8	·	1.6	·	1.5	0.7	9.6	0.5	1.0	1.2	0.4	·	·	·	·	1.1	4.4	2.9	0.7	1.2	·	0.1	·	·	0.9	32.5	96	- 1	17	11	17	26
		~~Heidenpiltsch~~ +	550	·	·	·	·	·	6.2	21.2	·	1.5	·	·	1.5	6.9	·	0.4	0.5	·	·	1.9	·	·	3.4	1.5	5.2	5.1	·	·	·	1.2	3.1	5.3	64.9	171	+27	15	13	15	17
	Oppa	Hultschin	225	·	·	·	·	·	2.0	2.4	·	·	·	1.0	1.0	5.0	0.7	·	·	·	·	·	·	·	0.5	0.5	0.5	0.8	0.5	·	·	0.5	0.5	0.6	17.0	65	- 9	15	5	1	21
	O.	~~Annaberg~~ ×	200	·	·	·	·	·	0.2	1.4	0.1	·	0.2	1.1	1.5	1.8	0.4	0.1	0.1	·	·	·	·	·	0.2	0.4	0.4	0.2	0.8	·	0.3	2.1	1.4	3.2	15.9			19	7	19	25
	Zinna	Neudorf	255	·	·	·	·	·	0.1	·	·	·	·	·	1.7	0.8	·	·	0.2	·	·	·	·	·	0.6	1.0	1.2	0.2	0.1	·	·	·	·	0.6	6.5			10	3	10	20
		Katscher	220	·	·	·	·	·	·	0.4	·	·	·	1.1	1.1	3.0	0.5	0.1	·	·	·	·	·	·	0.6	0.4	0.9	0.7	·	·	·	0.2	1.0	2.2	12.2	36	-22	13	5	13	21
	Oder	Ratibor	185	·	·	·	·	·	0.2	0.2	0.1	0.1	·	1.0	1.0	1.4	0.2	·	·	0.1	·	·	·	·	0.5	0.6	0.6	0.2	0.2	·	0.5	2.3	·	4.1	13.3	36	-24	17	5	17	19
		Klein Rauden	200	·	·	·	·	·	2.8	0.9	0.8	1.3	·	1.5	0.9	0.9	·	0.5	·	·	·	·	·	·	0.4	1.0	0.5	0.4	0.4	·	1.5	6.2	0.6	19.7	40.3			17	7	16	23
	Klodnitz	Beuthen	282	·	·	·	·	·	3.4	2.1	·	3.5	2.7	0.1	0.1	0.1	0.6	0.1	0.1	·	·	·	·	·	0.2	0.2	·	·	0.8	·	0.8	4.9	4.1	19.7	43.5	93	- 3	17	7	17	26
		Gleiwitz	235	·	·	·	·	0.1	1.3	0.7	0.1	1.9	·	0.5	0.8	0.1	·	0.5	0.1	·	·	·	·	·	·	0.4	·	·	0.2	·	0.2	1.8	1.0	16.0	25.7	61	-16	16	5	16	26
		Dramatal	255	·	·	·	·	0.1	5.2	3.0	0.5	·	0.3	0.5	0.2	·	·	·	0.1	·	·	·	·	·	0.1	0.2	·	·	0.3	·	0.8	5.2	4.9	14.9	36.4	81	- 9	15	5	11	27
		Bischofstal	185	·	·	·	·	·	2.7	0.8	0.4	1.8	·	0.7	0.7	0.5	·	·	·	·	·	·	·	·	·	0.1	·	0.1	·	0.2	0.5	0.2	4.0	12.0	24.7	54	-21	14	4	13	25
	O.	Gnadenfeld	237	·	·	·	·	0.2	0.8	0.3	·	0.1	·	0.6	0.9	5.2	0.1	·	0.1	·	·	·	·	·	0.5	1.6	0.4	0.4	0.9	·	0.3	0.9	·	5.7	19.0	50	-19	17	3	17	21
	Hotzenplotz	Oberglogau	202	·	·	·	·	·	0.1	0.2	·	·	·	·	2.8	3.4	·	·	·	·	·	·	·	·	0.1	2.0	0.2	1.1	0.2	·	0.3	1.2	·	8.4	20.0	59	-14	12	6	12	19
		Schönowitz	207	·	·	·	·	·	·	0.2	0.3	·	·	·	0.7	·	5.8	·	·	·	·	·	·	·	·	1.4	·	·	0.2	·	·	·	·	9.1	17.7	52	-16	7	3	7	17
	Oder	Krappitz	170	·	·	·	·	·	2.5	0.9	0.2	1.2	·	·	·	1.7	2.2	·	·	·	·	·	·	·	·	0.8	·	0.5	·	·	·	2.4	5.3	12.2	29.9	77	- 9	11	7	11	4
		Groschowitz	155	·	·	·	·	·	2.5	2.1	·	3.2	·	·	0.1	·	·	·	·	·	·	·	·	·	·	·	0.2	·	1.5	·	0.2	6.9	0.4	12.2	29.3			10	6	9	14
		Klosterbrück	153	·	·	·	·	·	6.0	3.7	0.7	1.0	·	0.3	0.1	0.5	·	·	·	·	·	·	·	·	0.1	0.2	0.3	0.1	·	·	0.4	5.4	2.3	11.3	32.4			15	6	14	16
	Malapane	Horneck	251	·	·	·	·	·	2.5	4.6	·	4.0	2.3	0.4	0.5	0.2	·	·	0.1	·	·	·	·	·	·	0.4	·	0.4	0.4	·	0.3	4.6	3.8	13.8	38.3	82	- 9	15	7	15	26
		Andreashütte	210	·	·	·	·	0.2	3.5	5.2	0.9	3.0	2.5	0.3	0.5	0.5	0.4	·	0.4	·	·	·	·	·	0.3	1.0	0.4	0.7	0.2	·	1.0	5.6	4.0	13.4	44.3	92	- 4	20	9	20	27
		Guttentag	234	·	·	·	·	0.5	6.4	7.0	1.4	3.5	0.7	0.4	0.4	0.1	0.2	0.3	·	·	·	·	·	·	·	·	·	0.3	0.2	0.5	0.6	5.5	8.0	14.9	50.9	106	+ 3	18	7	18	26
		Groß Strehlitz	230	nicht beobachtet																																					
Glatzer Neiße	Neiße	Mittelwalde	465	Beobachtungen fehlen																																					
		Wölfelsgrund	830	0.1	·	·	·	0.6	4.5	10.8	2.1	2.8	0.7	1.0	0.8	7.6	3.1	1.1	·	·	·	·	·	·	·	4.9	2.9	0.6	2.8	·	0.7	1.2	2.1	5.7	56.1	117	+ 8	20	14	17	27
		Habelschwerdt	368	·	·	·	·	0.1	7.1	16.9	0.6	1.6	0.6	3.3	0.7	3.6	2.5	0.1	0.1	·	·	·	·	·	0.1	1.6	1.7	1.0	1.3	·	·	·	1.2	2.0	46.1	107	+ 3	19	12	19	26
		Pohldorf	514	·	·	·	·	·	7.1	15.1	6.8	2.0	1.4	9.8	7.4	1.0	1.7	1.6	0.2	·	·	·	·	·	·	3.0	2.4	0.2	0.5	0.3	·	0.1	0.6	4.2	65.4	113	+ 7	19	13	15	26
	Biele	Bielendorf	690	1.3	·	·	·	·	6.9	15.3	0.6	4.2	3.1	3.7	4.9	11.3	·	·	1.3	·	·	·	·	9.2	·	2.4	·	·	·	2.6	7.5	2.1	3.6	9.4	89.4	202	+45	17	16	16	26
		Landeck, Bad	460	·	·	·	·	0.6	0.9	3.7	0.3	2.0	3.5	0.4	·	5.8	2.3	0.5	0.7	·	·	·	·	·	0.3	4.5	4.0	1.3	3.1	·	0.2	0.7	0.2	6.9	41.9	97	- 1	20	10	20	27
		Ullersdorf	340	·	·	·	·	0.3	1.8	5.5	0.2	1.4	0.3	1.0	1.4	3.4	0.3	0.3	0.2	·	·	·	·	·	0.3	1.7	0.7	0.8	0.4	1.3	0.4	·	·	2.1	23.8	77	- 7	20	9	19	27
	Weistritz	Grunwald	900	0.3	·	·	·	0.5	22.9	41.0	5.6	12.9	2.7	9.5	5.0	4.6	0.1	1.8	0.5	·	·	·	·	·	0.5	1.8	6.1	2.0	1.6	0.3	0.7	1.7	24.0	36.4	182.5	157	+67	23	16	23	27
		Reinerz, Bad	538	·	·	·	·	·	13.1	21.0	2.1	5.9	2.5	3.4	2.2	2.4	0.6	1.8	0.2	·	·	·	·	·	0.2	1.6	2.5	0.3	2.0	0.1	0.3	0.3	6.4	13.4	82.3	106	+ 4	21	14	21	26
	N.	~~Glatz~~ *	~~300~~	·	·	·	·	·	2.2	2.4	·	3.8	0.1	0.9	0.9	0.4	0.2	0.5	0.1	·	·	·	·	·	·	0.5	0.4	0.1	0.1	·	·	0.2	2.3	6.5	21.6	47	-24	17	5	17	26
	Steine	Friedland	505	·	·	·	·	0.1	9.0	15.1	·	3.2	·	3.4	5.9	1.8	0.1	1.3	·	·	·	·	·	·	·	1.3	1.6	0.8	0.3	·	0.1	2.7	0.8	6.0	53.5	105	+ 6	17	11	17	27
		Braunau	420	Beobachtungen fehlen																																					
		Neurode	400	·	·	·	·	·	6.2	4.2	·	2.2	·	1.1	3.3	0.8	0.5	0.2	·	·	·	·	·	·	·	1.4	1.3	0.2	·	·	·	3.0	1.2	8.0	33.6	80	- 8	14	10	14	26
		Reichenforst	438	·	·	·	·	·	6.6	8.8	1.5	2.2	0.1	1.6	2.7	0.2	0.1	0.2	0.1	·	·	·	·	·	·	0.5	0.7	0.6	0.1	·	·	0.9	6.9	6.2	40.1	112	+ 4	18	8	18	26
	Steine bis Mündung	Maifritzdorf	285	·	·	·	·	·	·	4.6	·	2.6	·	0.6	0.1	7.6	1.3	0.6	0.6	·	·	·	·	·	·	1.2	1.4	1.4	0.6	·	·	·	0.7	5.9	28.9	85	- 5	14	8	13	11
		Silberberg	480	·	·	·	·	·	8.1	7.1	4.2	·	·	4.1	0.9	8.0	4.2	1.6	0.6	·	0.6	·	·	·	0.6	0.9	3.4	1.2	0.6	0.7	·	·	4.6	14.4	65.8	129	+15	18	11	18	26
		Weigelsdorf	375	·	·	·	·	·	2.1	2.0	0.3	0.1	·	0.7	2.0	4.8	1.2	1.5	0.2	·	·	·	·	·	·	0.3	3.9	0.4	1.3	·	·	·	0.9	6.4	28.1	74	-10	16	9	16	26
		Patschkau	245	·	·	·	·	·	0.6	0.3	·	0.9	·	·	0.2	3.6	·	·	0.3	·	·	·	·	·	·	1.0	0.7	0.8	0.7	·	0.1	·	·	3.1	12.3	46	-15	12	3	12	20
		Sörgsdorf	305	·	·	·	·	1.1	1.2	1.2	·	1.2	·	·	·	8.0	·	·	·	·	·	·	·	·	·	·	5.3	4.0	3.5	·	·	10.0	10.0	4.0	49.5			11	11	10	21
		Freiwaldau	560	·	·	·	·	0.1	1.5	5.0	1.4	1.0	1.0	1.8	1.1	8.6	0.5	0.5	0.3	0.1	·	·	·	·	1.4	6.1	6.0	1.8	3.8	·	·	0.2	1.1	4.6	47.9	133	+12	21	15	21	26
		Neiße-Heiligkreuz	180	·	·	·	·	·	1.2	·	0.1	1.5	·	·	0.9	3.6	0.1	·	1.4	·	·	·	·	·	·	1.6	0.8	0.8	1.0	·	·	·	·	3.2	16.2	45	-20	12	7	12	19
		Petersheide	225	·	·	·	·	·	1.8	·	·	1.1	·	·	1.3	1.8	·	·	0.2	·	·	·	·	·	0.1	0.9	0.2	1.1	0.3	0.1	0.2	1.0	0.3	18.1	28.5	87	- 4	15	7	15	21

+ Kaiwald × Ruderswald * Reichenau 415

Flußgebiet		Ort	Seehöhe m	1	2	3	4	5	6	7	8	9	10	11	12	13	14	15	16	17	18	19	20	21	22	23	24	25	26	27	28	29	30	31	Monatssumme mm	% d. Norm.	Abweichung v. d. Norm.	Zahl der Tage mit Niederschl. ≧ 0.1	≧ 1.0	✳ ≧ 0.1	⊠
Glatzer Neiße	Steine b. Mund	Friedland	200	·	·	·	·	·	2.4	0.7	·	1.7	·	·	0.5	1.8	·	·	0.2	·	·	·	·	·	0.3	0.9	·	0.3	1.2	·	0.2	1.2	0.3	11.1	22.6	56	-18	14	6	14	20
Glatzer Neiße	Glatzer Neiße	Seifersdorf	175	·	·	·	·	·	·	2.8	·	1.2	·	·	0.7	0.7	·	·	0.2	·	·	·	·	·	·	1.0	0.5	·	1.5	·	0.2	1.7	·	13.5	24.0	60	-16	11	6	10	20
Glatzer Neiße bis Katzbach	Stober	Rosenberg	240	·	·	·	·	0.3	3.8	8.2	1.8	2.2	0.6	0.4	0.3	0.1	0.2	0.1	·	0.1	·	·	·	·	·	0.6	0.4	0.3	·	·	0.8	3.2	6.6	13.8	43.8	91	- 4	19	7	19	27
		Kreuzburg	180	·	·	·	·	·	0.3	1.0	·	3.0	0.5	0.5	·	·	0.5	·	·	·	·	·	·	·	·	1.0	1.0	·	0.5	·	0.1	·	·	6.5	14.9	36	-26	11	5	11	26
		Kupp	156	·	·	·	·	·	2.9	8.9	0.5	0.7	·	·	·	·	·	·	·	·	·	·	·	·	0.3	0.4	0.3	·	0.5	·	0.5	0.7	12.6	12.8	41.1	96	- 2	12	4	11	11
		~~Sausenberg~~ +	~~200~~	·	·	·	·	·	4.5	9.3	·	2.9	·	0.5	0.3	·	0.4	·	0.1	0.3	·	·	·	·	·	1.2	·	2.3	·	·	·	3.7	10.0	22.3	57.8			13	8	12	26
		Karlsruhe	160	·	·	·	·	·	2.3	3.4	2.1	5.3	2.4	0.6	·	0.2	·	0.1	·	·	·	·	·	·	0.6	·	·	1.0	0.5	·	1.0	2.2	8.0	16.0	45.7	104	+ 2	15	10	11	14
	Oder	Brieg	143	·	·	·	·	·	·	0.2	2.0	4.8	0.3	0.5	0.3	0.2	0.5	0.5	·	·	·	0.2	·	·	·	·	2.0	·	0.1	·	·	·	1.2	12.0	24.8	69	-11	14	5	12	19
		Neuvorwerk	135	·	·	·	·	0.1	2.3	5.1	0.4	1.1	0.2	0.5	1.1	0.2	1.0	·	0.1	·	·	·	·	·	0.1	0.1	·	0.2	·	·	0.5	0.9	6.0	9.2	29.1	73	-11	18	7	15	20
	Ohle	Münsterberg	205	·	·	·	·	·	0.2	·	·	·	·	·	0.4	0.2	·	·	·	·	·	·	·	·	·	0.5	0.1	·	·	·	0.5	·	0.3	12.0	14.2	47	-16	8	1	8	25
		Strehlen	163	·	·	·	·	·	2.1	·	·	·	·	·	0.6	2.0	·	·	·	·	·	·	·	·	0.1	0.9	0.8	0.5	0.6	·	·	·	2.5	15.0	25.1	87	- 4	10	4	9	6
		~~Gauwald~~ ++	~~280~~	·	·	·	·	0.4	1.0	6.7	0.1	·	0.1	0.1	·	·	·	·	·	·	·	0.4	·	·	0.3	0.4	0.1	0.2	·	·	·	·	8.1	19.6	37.5			13	4	13	17
		Olbendorf	175	·	·	·	·	·	3.0	1.0	·	·	·	·	1.1	1.9	·	3.6	·	·	·	·	·	0.8	1.2	4.0	5.2	·	·	·	·	·	2.1	18.5	42.4	118	+ 6	11	10	10	17
	Lohe	~~Nimptsch~~ +++	~~200~~	·	·	·	·	·	1.2	1.4	0.2	0.3	·	0.1	2.8	1.9	·	0.7	·	·	·	·	·	0.9	0.8	0.7	0.5	2.5	1.5	·	·	·	11.5	12.5	39.5	123	+ 8	16	8	15	17
		Konradserbe	147	nicht beobachtet																																					
		Breslau (Flugh.)	117	·	·	·	·	·	1.7	4.2	·	0.5	·	0.4	1.8	1.2	·	·	·	·	·	·	·	·	·	0.2	·	0.2	0.2	·	0.2	0.8	1.2	9.9	22.5	64	-12	13	6	13	19
	Weide	Schmograu	162	·	·	·	·	·	2.3	15.4	0.1	2.4	0.3	0.5	·	·	·	0.1	·	·	·	·	·	·	·	0.4	·	0.5	0.1	·	0.5	1.5	7.9	7.7	39.7	102	+ 1	14	6	14	12
		Groß Ellguth	140	·	·	·	·	·	2.2	2.8	·	·	·	·	·	·	1.9	·	·	·	·	·	·	·	·	·	·	0.1	·	0.5	0.2	0.7	4.5	8.1	21.0	57	-16	9	5	9	19
		Groß Schönwald	240	·	·	·	·	·	5.4	6.9	·	2.5	1.6	1.7	1.6	0.2	·	·	0.1	·	·	·	·	·	·	0.4	1.0	0.7	·	·	0.5	2.8	7.0	9.7	42.1	96	- 2	15	10	15	26
	Weistritz	Wüstegiersdorf	469	·	·	·	·	0.1	8.4	13.5	0.3	3.4	·	2.4	6.2	4.0	0.8	1.4	0.8	·	·	·	·	·	0.2	3.0	3.4	1.2	0.9	0.1	0.2	1.3	4.9	8.2	64.7	130	+15	21	13	20	26
		Schweidnitz	225	·	·	·	·	·	2.1	0.9	·	0.3	·	·	2.8	3.6	·	1.2	0.2	·	·	·	·	·	·	1.1	1.3	0.8	0.5	·	0.2	·	·	14.7	29.7	102	+ 1	13	7	9	19
		Reichenbach	260	·	·	·	·	·	·	·	0.1	2.1	·	0.1	2.3	3.5	0.6	0.7	0.2	·	·	·	·	·	·	1.3	1.6	0.5	0.9	·	0.3	·	·	9.3	23.5	91	- 2	14	6	14	24
		Bärmersgrund	550	·	·	·	·	0.1	6.8	10.3	0.1	4.1	·	3.3	4.9	6.2	0.1	3.2	0.7	·	·	·	·	·	0.7	2.4	3.0	0.7	1.8	·	0.5	1.3	2.9	15.8	68.9	121	+12	20	13	20	28
		Zobten	200	·	·	·	·	·	4.0	1.1	0.7	1.2	·	0.1	1.2	3.9	1.8	1.5	0.1	·	·	·	·	·	·	1.0	0.5	0.5	1.1	·	0.1	·	1.0	19.5	39.3	106	+ 2	17	11	17	21
		Weißstein-K.	417	·	·	·	·	0.1	5.0	4.1	2.7	3.3	·	0.7	3.8	5.5	0.6	2.7	0.2	0.2	0.1	·	·	·	0.3	2.7	2.5	0.8	1.0	·	0.5	1.5	5.8	16.8	60.9	138	+17	22	13	18	27
		Freiburg	300	·	·	·	·	·	1.2	1.3	0.6	1.0	·	·	1.7	4.4	0.4	1.9	·	·	·	·	·	·	·	1.3	1.5	0.5	0.3	·	0.1	·	0.9	11.6	28.7	100	0	15	9	14	25
		Ingramsdorf	178	·	·	·	·	·	·	·	·	·	·	4.2	10.6	0.9	·	·	3.2	·	·	·	·	4.1	0.7	0.6	1.4	0.3	·	·	·	·	1.8	19.7	47.5	149	+16	11	7	11	21
		Bresl.-Stabelwitz	120	·	·	·	·	·	3.1	3.5	·	1.0	·	0.5	3.0	0.2	0.5	0.2	0.1	·	·	·	·	·	·	0.2	0.1	0.4	·	·	0.3	1.3	0.5	11.2	26.1	69	-12	16	6	14	21
	Oder	Dyhernfurth	110	·	·	·	·	·	3.4	2.2	·	2.5	·	0.4	2.8	1.0	0.6	0.2	·	·	·	·	·	·	·	·	·	0.1	·	·	·	1.0	3.4	11.5	29.1	77	- 9	12	8	12	21
		Simsdorf	145	·	·	·	·	·	3.2	1.1	0.4	0.9	·	0.5	3.9	1.3	·	1.1	·	·	·	·	·	·	·	0.1	0.4	0.2	0.1	·	·	·	0.8	12.3	26.3	88	- 4	14	6	14	19
Katzbach	Katzbach	Ketschdorf	440	·	·	·	·	0.2	2.6	2.1	·	5.9	·	0.4	1.9	2.8	0.8	1.9	0.4	0.4	·	·	·	·	0.1	1.7	1.6	0.5	0.3	·	0.2	2.2	4.3	13.6	43.9	88	- 6	20	11	19	25
		Schönau	300	·	·	·	·	·	2.8	1.8	1.7	·	·	·	0.7	2.1	0.7	1.7	0.2	·	·	·	·	·	·	0.6	1.6	0.5	0.6	·	·	1.3	8.0	15.3	39.6	88	- 5	15	9	14	22
		Goldberg	246	0.2	·	·	·	·	3.2	2.5	0.4	1.6	·	·	0.6	2.5	0.2	0.3	0.2	·	·	·	·	·	·	0.8	0.5	1.0	0.4	·	·	·	12.2	21.1	47.7	126	+10	16	7	15	21
	Wüt. Neiße	Altröhrsdorf	360	·	·	·	·	·	3.0	3.3	·	4.8	0.2	·	2.0	4.1	0.3	·	3.2	·	·	·	·	·	·	2.8	1.4	0.6	·	·	·	·	9.0	15.0	49.7	113	+ 6	13	10	13	26
		Klonitz	275	·	·	·	·	·	2.4	1.3	·	·	·	·	7.1	3.7	1.3	0.8	·	·	·	·	·	·	·	1.2	·	0.9	1.7	·	·	·	6.2	21.1	47.7	122	+ 9	11	9	11	12
	Schwarzwasser	Kaiserswaldau	187	·	·	·	·	·	·	5.3	1.7	2.4	·	·	4.3	1.3	·	0.3	·	·	·	·	·	·	·	·	0.8	1.2	·	·	·	·	10.2	15.8	43.3	103	+ 1	10	8	10	7
		Fuchsmühl	140	·	·	·	·	·	4.1	2.2	0.3	3.2	·	0.3	1.5	1.4	·	·	·	·	·	·	·	·	·	0.1	0.1	0.2	·	0.1	0.1	0.2	5.0	15.8	34.6	96	- 1	15	7	13	8
		~~Harpersdorf~~ ×	~~235~~	·	·	·	·	0.2	1.6	2.1	·	1.8	·	·	0.6	2.5	1.4	0.6	·	·	·	·	·	·	·	0.5	1.2	0.4	0.2	·	·	1.5	6.8	16.5	37.9	95	- 2	15	9	13	10
	K.	Liegnitz	118	·	·	·	·	·	3.1	1.7	0.3	1.4	0.1	·	3.3	1.7	0.1	0.8	·	·	·	·	·	·	·	·	0.2	0.1	·	·	0.2	0.2	2.5	8.0	23.7	79	- 6	15	7	15	16
		Pilgramshain	260	·	·	·	·	·	2.5	1.1	·	1.4	·	0.8	3.8	5.4	1.1	0.9	·	·	·	·	·	·	·	0.7	1.1	0.6	·	·	0.2	·	0.2	16.0	35.8	124	+ 7	14	8	13	23
Katzbach bis Bober	Oder	Steinau	93	·	·		·	·	4.2	4.5	·	1.2	0.2	0.7	1.4	1.2	0.3	0.5	·	0.1	·	·	·	·	·	0.3	·	0.4	0.4	·	·	0.3	4.6	11.0	31.3	95	- 2	16	7	15	18
		Wohlau	116	·	·	·	·	0.3	3.5	4.7	0.1	3.0	0.1	1.0	2.6	0.5	0.3	1.0	·	·	·	·	·	·	·	·	·	0.1	0.4	·	0.1	0.9	3.9	16.1	38.6	110	+ 4	17	8	12	22
		Köben	92	·	·	·	·	·	4.9	3.7	·	4.2	0.2	0.4	3.2	0.2	0.5	0.3	·	·	·	·	·	·	·	·	·	0.2	·	·	·	0.1	2.9	9.8	30.6	83	- 6	13	6	9	21
	Bartsch	Kreisau	156	·	·	·	·	0.1	3.9	5.5	·	2.8	1.3	1.1	·	·	·	·	·	·	·	·	·	·	·	·	·	1.0	0.2	·	1.4	0.7	0.4	12.8	31.2	76	-10	12	8	8	15
		Groß Wartenberg	167	·	·	·	·	0.4	6.0	6.4	5.5	0.3	·	·	·	·	0.1	·	0.2	·	·	·	·	·	·	·	·	0.3	·	·	·	10.6	2.0	14.5	46.9	112	+ 5	11	6	10	25
		Charlottenthal	119	·	·	·	·	·	6.3	9.0	·	2.2	1.3	0.9	·	·	·	·	·	·	·	·	·	·	·	0.2	·	·	·	·	0.7	0.7	5.8	8.3	35.4	89	- 5	10	6	10	1
		Trebnitz	185	·	·	·	·	0.1	2.9	8.9	·	1.8	1.6	1.5	1.5	1.1	0.2	·	0.2	·	·	·	·	·	·	0.4	·	0.4	0.2	·	0.2	0.8	4.5	11.6	37.9	93	- 3	17	9	17	26

+ Thule 185 ++ Pramsen 136 +++ Heidersdorf 183 × Falkenhain 290

Fluß-gebiet		Ort	Seehöhe m	1	2	3	4	5	6	7	8	9	10	11	12	13	14	15	16	17	18	19	20	21	22	23	24	25	26	27	28	29	30	31	Monatssumme mm	% d. Norm.	Abweichung v. d. Norm.	Zahl der Tage mit Niederschl. ≧0.1	≧1.0	☀ ≧0.1	☒
Katzbach bis Bober	Bartsch	Trachenberg	90	•	•	•	•	•	4.0	5.6	•	1.0	0.9	1.0	1.3	0.9	•	0.2	•	•	•	•	•	•	•	•	•	0.3	•	•	0.1	1.2	3.8	10.4	30.7	86	- 5	13	8	12	19
		Winzig	180	•	•	•	•	•	4.2	5.0	•	4.1	0.2	0.9	3.0	•	1.3	•	•	•	•	•	•	•	•	•	0.3	•	•	•	•	0.9	2.3	12.2	34.4	104	+ 1	11	7	10	13
		Groß Saul	120	•	•	•	•	•	5.1	8.5	•	6.9	•	3.8	2.5	0.5	0.3	0.1	•	•	•	•	•	•	•	0.1	•	0.3	•	•	0.1	1.5	5.7	11.3	46.7			14	8	14	20
	Bartsch bis Faulwasser	Glogau	77	•	•	•	•	•	2.0	1.8	•	6.0	•	1.2	1.6	•	0.6	•	•	•	•	•	•	•	•	0.2	•	•	•	•	•	0.2	2.9	10.5	27.0	82	- 6	10	7	9	17
		Fraustadt	102	•	•	•	•	•	5.1	4.8	0.4	3.3	0.1	1.8	2.0	0.8	0.7	•	•	•	•	•	•	•	•	•	•	0.2	•	•	•	1.1	5.8	9.6	35.7	89	- 4	13	8	13	17
		Glogeiche	91	•	•	•	•	•	3.5	5.0	0.5	3.0	•	1.4	1.2	2.2	0.2	•	•	•	•	•	•	•	•	•	•	0.5	1.0	•	•	1.1	6.2	12.5	38.3			13	10	10	17
		~~Freystadt~~ +	~~103~~	•	•	•	•	0.3	5.8	3.4	0.9	•	1.6	•	2.5	0.9	0.4	0.1	•	•	•	•	•	•	•	•	•	0.5	•	0.2	•	0.6	9.6	9.7	36.5			14	6	12	12
	Faulwasser	Schwenten	60	•	•	•	•	•	4.0	5.7	1.3	3.5	•	2.5	1.9	0.8	0.7	0.1	•	•	•	•	•	•	0.1	0.1	•	0.5	0.3	0.1	0.3	0.9	5.7	7.3	35.8	97	- 1	18	8	15	22
		Schwiebus	83	•	•	•	•	•	4.0	6.9	2.1	2.7	•	2.3	3.8	1.3	•	•	•	•	•	•	•	•	•	•	•	0.3	0.4	0.2	0.5	0.6	9.1	4.9	39.1	97	- 1	14	9	14	21
	Faulwasser bis Bober	Züllichau	85	•	•	•	•	0.1	2.6	6.8	1.1	1.6	•	2.8	1.9	0.9	•	•	•	•	•	•	•	•	0.3	0.6	0.2	0.5	0.4	•	0.6	0.4	8.1	7.1	36.0	90	- 4	17	8	16	18
		Grünberg	147	•	•	•	•	0.5	4.4	6.6	1.4	2.1	0.5	2.8	0.9	1.7	•	•	•	•	•	•	•	•	•	0.5	•	1.1	0.4	1.1	0.3	0.8	8.8	10.8	44.7	95	- 2	17	10	17	7
		~~Griesel~~ ++	~~80~~	•	•	•	•	0.3	3.9	5.7	1.2	1.9	0.6	2.2	1.5	0.6	0.2	•	•	•	•	•	•	•	•	•	•	0.4	0.2	0.1	0.3	0.7	11.6	10.0	41.4	94	- 3	17	8	16	21
Bober	Quelle bis Lomnitz	Hermsdorf (Städt.)	580	0.2	•	•	•	0.9	7.8	8.3	0.3	3.4	0.6	5.4	3.3	2.2	0.9	0.7	0.2	•	•	•	•	•	•	0.4	0.7	0.2	0.2	0.3	0.6	1.5	1.9	2.4	42.4	71	-18	22	8	21	27
		Neu Röhrsdorf	740	0.1	•	•	0.2	2.2	6.8	10.4	1.7	6.0	0.5	2.5	4.6	4.0	0.9	2.4	0.6	•	•	•	•	•	0.2	2.4	2.5	0.8	0.2	•	1.0	3.4	4.2	16.0	73.6			23	15	22	31
		Landeshut	442	•	•	•	•	0.5	5.7	9.1	1.7	1.6	0.2	1.9	4.0	1.7	0.2	2.3	0.1	0.1	•	•	•	•	•	1.8	1.9	0.4	•	•	0.2	2.0	3.2	10.5	49.1	105	+ 2	20	13	16	26
		~~Giesmannsdorf~~ ×	~~550~~	•	•	•	•	•	4.1	5.8	12.1	3.2	0.2	0.9	5.6	3.0	0.8	1.6	0.6	•	•	•	•	•	•	2.4	2.0	0.8	0.2	0.2	0.1	2.7	5.7	16.3	68.3	163	+26	20	12	20	28
		Gottesberg	600	0.5	•	•	•	0.7	5.8	5.7	•	3.7	•	0.1	5.8	6.0	1.0	2.1	0.5	•	•	•	•	•	•	2.8	2.9	0.6	•	0.5	0.5	•	3.9	13.6	56.7	124	+11	18	11	15	27
	Lomnitz	Hasenbaude	1077	•	•	•	•	0.2	4.0	6.9	3.5	6.2	0.7	2.6	4.4	9.7	1.8	5.3	•	•	•	•	•	•	0.3	1.9	3.3	0.7	0.8	0.4	0.2	1.6	3.3	10.7	68.5	76	-21	21	14	21	31
		Schneekoppe	1602	5.2	•	•	•	1.8	11.7	14.9	8.5	8.5	5.9	15.2	11.4	28.6	13.1	14.1	2.2	•	•	•	•	•	4.6	11.6	12.3	10.9	5.8	2.2	5.1	8.8	8.7	4.8	215.9	254	+131	23	23	23	8
		~~Krummhübel~~ ××	~~650~~	1.1	•	•	•	1.2	4.3	6.7	0.4	1.4	•	3.3	3.9	6.0	1.7	2.9	•	•	•	•	•	•	0.6	2.3	1.9	1.0	0.3	0.4	0.4	0.5	0.4	7.9	46.6	100	0	21	14	21	28
		Arnsdorf	443	•	•	•	•	•	2.7	1.4	0.1	1.0	•	0.2	2.6	4.9	1.1	3.4	•	•	•	•	•	•	•	1.0	1.5	0.6	0.5	•	•	•	0.5	7.9	29.4	67	-15	15	10	13	28
		Forstbauden	900	0.5	•	•	•	0.5	7.5	4.2	0.7	3.5	0.4	0.4	7.2	8.3	1.8	3.3	•	•	•	•	•	•	•	2.5	1.6	0.9	1.1	0.5	0.4	•	1.8	7.5	54.6	94	- 3	20	12	20	31
	B.	Hirschberg	347	•	•	•	•	•	2.3	1.8	2.5	1.5	0.1	0.1	2.0	1.5	1.0	2.5	0.2	•	•	•	•	•	0.5	3.0	2.0	2.3	3.0	0.1	•	1.0	3.5	8.5	39.4	99	- 1	20	15	20	26
	Gr. Zack.	Schreiberhau	643	0.5	•	•	•	0.4	14.7	13.9	5.4	6.8	0.6	7.1	1.0	6.2	2.0	1.9	0.5	•	•	•	•	•	•	2.3	3.6	0.5	1.2	•	•	2.2	16.3	21.7	108.8	116	+15	20	15	20	31
		Schneegrubenbde.	1490	0.9	•	•	0.2	1.9	6.4	4.2	8.8	6.7	2.7	6.2	4.4	14.2	5.8	2.4	0.6	•	•	•	•	0.2	0.5	7.9	2.6	1.4	1.8	0.5	1.0	3.4	7.6	4.3	96.6	95	- 5	25	19	17	31
		Hain	535	0.2	•	•	•	0.2	12.4	12.5	2.1	2.9	0.1	2.3	2.5	7.4	1.6	2.8	•	•	•	•	•	•	•	1.8	2.3	0.8	0.8	1.2	1.5	•	2.8	9.4	67.6	117	+10	20	15	19	30
	Gr. Zacken bis Sprotte	Johnsdorf	430	•	•	•	0.4	•	3.4	1.9	2.6	3.3	•	0.2	2.1	4.2	•	0.5	•	•	•	•	•	•	•	2.8	2.1	1.5	•	•	•	3.1	9.7	20.1	57.9	95	- 3	15	12	14	27
		Lähn	230	•	•	•	•	•	3.7	3.0	1.1	2.4	0.2	0.2	1.4	2.7	0.7	•	•	•	•	•	•	•	•	1.4	0.8	1.4	•	•	•	1.5	10.8	19.0	50.3	112	+ 5	15	11	12	17
		Bunzlau	207	•	•	•	0.2	12.3	•	4.7	1.0	0.4	0.2	•	1.9	4.0	0.2	•	•	•	•	•	•	•	•	2.0	4.1	0.6	0.7	•	0.1	1.2	7.1	17.0	57.7	126	+12	17	10	17	22
		~~Baierhaus~~ *	~~144~~	•	•	•	•	0.2	3.8	4.3	2.3	1.5	0.4	0.5	0.6	2.1	•	•	•	•	•	•	•	•	•	•	•	0.2	0.4	•	0.4	0.8	4.7	13.4	35.6	87	- 5	15	7	12	18
	Sprotte	Heerwegen	183	•	•	•	•	•	4.8	6.0	1.3	1.2	•	•	2.5	1.0	0.5	0.3	•	•	•	•	•	•	•	•	•	0.7	•	•	•	1.0	7.3	12.4	39.0	98	- 1	12	9	12	19
		Kotzenau	148	•	•	•	•	0.1	5.2	15.3	2.1	2.3	0.9	0.6	0.5	1.1	•	0.4	•	•	•	•	•	•	•	0.1	•	0.3	0.7	•	0.3	1.3	10.4	12.7	54.3	126	+11	17	8	15	12
		Buchendamm	133	•	•	•	•	0.6	5.2	4.9	1.2	1.0	•	0.3	0.5	1.2	0.2	0.6	•	•	•	•	•	•	•	0.1	•	0.4	•	•	•	0.6	5.9	16.8	39.5	124	+ 8	15	7	15	17
		Dalkau	142	•	•	•	•	•	2.4	5.6	0.5	3.9	0.1	0.7	0.6	1.5	0.2	0.2	•	•	•	•	•	•	•	0.1	•	0.3	•	•	0.3	0.6	4.3	13.1	34.4			16	6	12	19
	Queis	Flinsberg, Bad	475												Beobachtungen fehlen																										
		Giehren	530	•	•	2.1	1.3	1.2	3.0	1.0	2.0	1.0	•	•	2.0	3.0	1.0	0.5	•	•	•	•	•	•	•	1.0	1.0	1.0	0.5	•	•	•	15.0	20.0	56.6	95	- 3	17	15	17	21
		Greiffenberg	338	0.6	•	•	0.1	0.2	3.3	2.8	2.4	1.6	•	•	2.3	2.9	0.8	•	•	•	•	•	•	•	•	1.0	0.5	1.8	0.6	0.2	•	2.5	15.0	25.2	64.0	126	+14	18	11	16	26
		Lauban	270	•	•	•	•	0.8	4.9	4.7	3.4	1.8	0.1	0.8	2.4	2.3	0.7	1.1	•	•	•	•	•	•	•	0.3	0.2	0.5	0.6	0.3	0.4	1.2	7.2	18.1	51.8	96	- 2	20	10	20	20
		Hagendorf	300	•	•	•	•	0.2	2.1	1.4	2.6	1.9	•	0.2	0.9	3.8	0.7	•	0.5	•	•	•	•	•	•	0.8	0.6	1.2	0.2	0.1	•	1.5	10.0	18.4	47.1			18	9	17	29
		~~Prinzdorf~~ **	~~165~~	0.8	•	•	•	0.5	1.8	3.9	5.2	2.0	•	0.1	1.4	0.4	0.9	4.5	0.1	•	•	•	•	•	•	0.6	0.3	0.4	0.3	0.5	0.1	0.2	6.6	16.0	46.6	95	- 2	21	8	18	16
	Großer Hammerbach	Kohlfurt	193	0.5	0.3	0.1	0.1	1.0	5.9	5.8	2.5	3.8	0.1	0.1	2.5	1.5	1.5	•	0.2	0.2	0.2	•	•	•	•	0.2	•	0.1	0.3	0.5	•	1.8	7.9	18.0	55.1	99	- 1	24	11	8	23
		Rauscha	151	0.1	•	0.1	•	0.5	5.2	4.4	2.2	1.7	0.4	0.5	1.8	2.0	•	•	•	•	•	•	•	•	•	0.3	0.1	•	0.6	•	0.3	1.6	8.0	19.7	49.7	94	- 3	18	9	12	19
		Groß Selten	155	•	•	•	1.5	2.2	3.8	2.5	1.4	3.8	1.3	2.4	0.9	1.4	•	•	•	•	•	•	•	•	•	•	0.2	1.6	1.9	0.2	0.6	1.3	3.7	19.8	50.5	110	+ 5	18	14	17	11
		Seifersdorf	175	•	•	•	•	0.2	6.3	7.0	1.4	1.4	0.8	2.0	3.0	1.8	0.2	•	•	•	•	•	•	•	•	0.1	•	1.0	0.3	0.1	0.2	1.5	7.8	13.0	48.1	105	+ 2	18	11	16	23
	Bob.	Briesnitz	110	•	•	•	•	0.5	3.5	5.3	1.3	2.3	•	1.5	•	3.0	•	•	•	•	•	•	•	•	•	0.1	•	•	•	•	•	1.5	8.5	13.0	40.5	85	- 7	11	9	9	6
		Buchelsdorf	125	•	•	•	•	0.2	5.4	7.2	0.2	1.1	•	2.4	2.1	1.6	0.5	•	•	0.1	•	•	•	•	•	•	0.1	0.6	0.5	0.3	0.5	1.0	7.8	14.7	46.3	100	0	18	9	17	23
O.	O.	Crossen	45	•	•	•	•	0.5	5.5	6.0	1.9	1.7	0.4	2.5	2.7	1.3	•	•	•	•	•	•	•	•	•	•	•	0.9	1.5	0.3	0.3	0.8	5.9	11.1	43.3			16	10	11	6

+ Bergenwald 65 × Mittel - Konradswaldau 502 * Sprottau 121
++ Rothenburg 65 ×× Schmiedeberg 500 ** Naumburg a. Au. 208

Flußgebiet		Ort	Seehöhe m	1	2	3	4	5	6	7	8	9	10	11	12	13	14	15	16	17	18	19	20	21	22	23	24	25	26	27	28	29	30	31	Monatssumme mm	Monatssumme % d. Norm.	Abweichung v. d. Norm.	Zahl der Tage mit Niederschl. ≧ 0.1	Niederschl. ≧ 1.0	✳ ≧ 0.1	☒
Lausitzer Neiße	Quelle bis Mand.	Gablonz a. d. N.	495	·	·	0.2	0.1	1.8	17.0	23.7	3.2	3.5	2.2	7.5	2.9	0.4	0.4	0.3	0.1	0.1	0.1	0.1	·	·	0.1	0.2	0.3	0.4	0.8	1.0	1.7	5.8	7.7	20.5	102.1	144	+31	27	13	20	27
		Jeschken	1010	·	·	·	5.1	14.9	17.5	18.0	·	9.8	8.1	13.2	5.1	8.5	1.0	·	·	·	·	·	·	·	·	1.0	·	·	4.5	8.6	·	5.0	9.3	15.0	144.6			16	16	16	28
		Reichenberg	407	·	·	0.1	·	0.9	13.2	24.9	3.0	2.4	2.9	6.0	4.3	2.2	0.6	0.3	·	·	·	·	·	·	·	0.7	0.1	1.1	1.8	0.1	0.6	2.4	5.3	15.7	88.6	130	+21	21	13	21	27
		Olbersdorf	490	·	·	·	·	·	9.5	7.4	1.0	2.3	3.7	4.6	3.0	2.9	3.2	2.5	·	·	·	·	·	·	2.0	0.9	0.7	0.8	1.5	2.0	0.5	0.4	10.2	9.0	68.1	131	+16	20	15	20	30
		Freudenhöhe	381	·	·	·	·	0.2	10.6	12.0	3.8	2.3	·	5.0	4.6	3.2	1.7	·	·	·	·	·	·	·	·	0.6	·	1.8	1.5	0.3	·	0.7	6.7	11.2	66.2	127	+14	16	12	16	26
	Mandau	Walddorf	393	0.2	·	·	·	1.5	6.4	8.1	2.4	2.5	2.0	2.3	1.9	4.2	2.3	0.6	·	·	·	·	·	·	·	0.2	0.8	1.2	1.1	·	·	1.3	4.6	13.6	57.2	94	- 4	19	15	18	27
		Schönlinde	422	·	·	·	0.3	1.1	5.9	1.2	·	10.8	15.0	0.9	3.9	8.2	·	·	·	·	·	·	·	·	·	·	·	·	·	·	·	5.1	13.5	8.3	74.2			12	10	12	28
		Oybin	415	0.0	·	0.0	·	0.4	13.4	19.4	5.8	2.0	3.6	9.3	7.4	3.9	2.4	0.8	·	·	·	·	·	·	·	0.9	0.6	1.3	1.3	0.9	0.6	0.4	10.3	12.9	97.6	128	+22	20	13	20	27
		Zittau	240	0.1	·	0.0	·	0.2	11.4	14.5	1.4	2.0	3.0	2.9	4.6	2.2	2.1	0.9	·	·	·	·	·	·	·	0.3	0.5	0.6	0.8	0.2	0.1	1.1	4.8	11.8	65.5	128	+15	21	12	19	27
		~~Hirschfelde~~ +	~~222~~	·	·	0.0	·	0.9	6.5	7.0	0.0	4.1	1.6	1.3	4.5	1.4	0.7	1.9	·	·	·	·	·	·	·	0.4	0.2	0.7	1.0	0.4	0.0	1.2	4.0	12.7	50.5	94	- 3	18	12	18	27
		Reichenau	253	0.0	·	·	·	0.2	7.1	7.3	0.9	1.7	0.8	0.7	4.0	2.2	0.7	0.3	0.0	·	·	·	·	·	·	0.6	0.3	0.7	1.2	0.8	0.5	0.7	2.7	9.6	43.0	93	- 3	20	8	20	26
		Bullendorf	350	0.0	·	·	0.0	·	1.6	2.9	1.4	0.6	0.2	·	4.2	2.3	0.1	·	·	·	·	·	·	·	·	·	1.6	·	1.8	0.0	1.1	·	2.3	13.1	33.2			13	10	13	27
	Mandau bis Lubst	Oberstrahwalde	362	0.2	·	·	·	0.7	9.4	7.6	1.7	2.3	2.2	1.6	3.3	3.5	2.0	0.6	0.2	·	·	·	·	·	·	0.3	1.0	0.3	0.8	0.4	0.2	1.3	3.1	12.2	54.9	106	+ 3	22	13	22	27
		Schönberg	215	·	·	·	·	1.0	4.1	4.4	2.1	1.7	0.1	0.7	4.6	2.4	0.9	2.0	·	·	·	·	·	·	·	0.5	·	0.7	·	0.3	0.2	·	4.0	14.5	44.2	94	- 3	17	10	15	23
		Görlitz	211	·	·	0.1	·	1.3	6.7	8.3	1.3	0.2	·	1.7	3.5	2.4	·		·	·	·	·	·	·	·	0.7	1.6	1.9	0.8	0.8	·	·	5.0	16.0	52.3	100	0	16	11	16	23
		Lichtenberg	230	·	·	0.2	0.3	2.0	15.6	8.5	7.0	1.9	·	0.4	6.4	2.7	2.0	2.8	·	·	·	·	·	·	·	1.4	3.9	5.3	3.6	3.1	5.1	1.5	5.0	2.9	81.6			21	18	21	23
		Gelblach	160	·	·	·	·	·	9.8	4.3	3.2	·	·	1.7	0.3	3.5	·	·	·	·	·	·	·	·	·	·	·	0.4	0.2	·	·	1.8	7.5	20.0	52.7	96	- 2	11	8	9	6
		Muskau	117	·	·	·	0.2	0.3	11.1	9.7	1.0	0.6	1.3	1.3	1.1	1.5	0.4	·	·	·	·	·	·	·	·	·	0.4	0.5	0.6	5.0	0.2	1.5	8.8	33.7	79.2	155	+28	19	11	13	23
		Forst	75	·	·	0.2	·	0.1	5.8	5.3	1.0	1.0	0.5	1.5	0.9	0.5	·	·	·	·	·	·	·	·	·	·	·	1.1	·	0.2	·	0.6	14.2	10.0	42.9	100	0	15	8	13	14
	Lubst	Sommerfeld	85	·	·	·	·	·	6.0	8.3	0.2	1.0	·	1.1	2.0	1.5	·	·	·	·	·	·	·	0.0	0.0	·	1.1	0.1	·	·	0.7	7.8	13.2	43.0	92	- 4	12	9	8	10
		Kanig	65	·	·	·	·	·	5.3	4.5	1.9	0.3	0.9	1.4	1.3	0.9	0.3	·	·	·	·	·	·	·	·	·	·	1.2	·	·	·	·	14.5	10.0	42.5	100	0	12	8	9	9
		Guben	46	0.0	·	0.0	0.0	0.0	5.5	4.4	1.1	0.5	0.8	2.2	2.3	1.3	0.5	·	0.0	·	·	·	·	·	·	0.0	0.0	1.0	0.0	0.5	0.1	0.5	6.9	15.1	42.7	90	- 5	15	9	17	7
Lausitzer Neiße bis Warthe	Oder	Ziebingen	51	·	·	·	·	·	3.5	10.0	2.5	0.5	1.8	1.9	1.3	2.6	·	·	·	·	·	·	·	·	·	·	·	0.9	·	1.3	·	·	8.1	8.1	42.5	107	+ 3	12	10	9	7
		Müllrose	42	·	·	·	·	0.3	12.3	4.5	2.6	1.4	0.5	5.5	2.7	1.5	0.5	·	·	·	·	·	·	·	·	0.0	0.0	1.2	0.2	0.2	0.2	0.1	32.0	8.9	74.6	198	+37	17	10	15	8
		Sternberg	95	·	·	·	·	0.3	4.6	4.6	1.5	3.8	0.4	2.3	2.3	0.1	·	·	·	0.1	·	·	·	·	·	·	·	1.0	0.5	0.5	0.6	1.3	7.7	6.6	38.2	81	- 9	17	10	15	20
		Frankfurt a. d. Oder (Stadtgärt.)	59	0.0	·	·	·	0.2	8.8	8.9	1.6	1.6	0.4	1.9	3.1	1.6	0.1	·	·	·	·	·	·	0.0	0.0	·	0.5	0.6	0.5	0.2	0.7	11.4	7.2	49.3	114	+ 6	17	9	17	9
		Küstrin	21	·	·	·	0.0	0.1	5.4	6.1	1.2	1.0	0.1	1.1	1.6	2.6	0.0	·	·	·	·	·	·	·	·	·	0.0	0.9	0.5	0.5	0.0	0.2	0.9	4.7	26.9	68	-15	15	8	12	9
Warthe	Quelle bis Netze	Kirchlinden	198	·	·	·	·	·	3.0	6.1	·	3.2	1.3	0.2	·	·	·	·	0.2	0.1	·	·	·	·	·	0.3	·	0.4	·	0.3	0.4	2.2	7.8	7.8	33.3	95	- 2	14	7	14	20
		Wierzebaum	63	·	·	·	·	0.5	3.7	7.3	2.4	3.7	·	3.2	7.2	·	·	·	·	·	·	·	·	·	·	·	·	1.1	·	·	0.6	1.4	4.9	1.0	37.0	76	- 2	12	10	10	17
		Keilchensee	43	·	·	·	·	0.0	1.0	6.1	·	2.2	3.5	4.0	11.0	·	·	2.5	·	·	4.0	·	·	·	·	·	·	4.0	0.5	·	·	5.0	3.0	0.5	47.3	112	+ 5	14	12	8	6
		Dürlettel	101	·	·	·	·	·	4.1	5.2	3.1	5.3	·	4.6	3.0	1.2	·	0.2	·	·	·	·	·	·	·	·	·	0.7	1.2	0.6	0.7	1.1	7.0	3.1	41.1	132	+10	15	11	13	18
		Blesen	40	·	·	·	·	·	3.1	3.4	0.9	4.0	·	2.1	1.3	1.3	·	·	0.0	·	·	·	·	·	·	·	·	0.2	0.1	0.0	0.0	0.1	5.8	1.2	25.5	72	-10	12	8	8	19
	Küddow u. Lobsonka Netze,	Dobrin	158	·	·	·	·	1.5	1.7	1.4	1.7	1.0	1.0	1.5	0.6	·	·	·	·	·	·	·	·	·	·	·	·	·	·	1.0	1.3	2.0	6.4	3.5	24.6	63	-16	13	12	12	25
		Neustettin	139	·	·	·	·	2.8	3.2	6.0	2.0	2.4	·+	1.9	0.9	0.1	0.3	·	·	·	·	·	·	·	·	·	·	0.7	·	0.8	0.7	8.0	10.1	4.5	44.4	94	- 3	15	9	15	10
		~~Gr. Karzenburg~~ ++	~~162~~	·	0.1	0.4	·	1.7	2.8	4.2	1.3	0.6	·	1.3	0.8	0.7	·	·	·	·	·	·	·	·	·	·	·	0.9	·	0.8	0.9	9.8	10.2	·	36.5			15	7	12	24
		Ratzebuhr	128	0.0	·	0.0	·	1.3	4.2	3.9	2.7	0.7	0.1	2.0	1.0	0.0	0.0	·	·	·	·	·	·	·	·	·	0.0	0.5	0.0	0.7	1.1	2.4	6.7	0.5	27.8	68	-13	14	9	13	21
		Jastrow	107	·	·	0.1	·	0.3	4.5	3.3	3.4	1.4	·	3.0	1.5	0.3	0.2	0.2	·	·	·	·	·	·	·	·	·	0.5	·	0.5	2.0	6.2	4.2	0.8	32.2	70	-14	16	9	14	19
		Hasenfier	143	·	·	0.5	·	1.1	4.1	3.0	3.5	2.1	·	2.5	0.6	·	·	·	·	·	·	·	·	·	·	·	·	0.5	·	0.7	0.6	3.0	5.6	0.5	28.3			14	8	12	19
		Pielburg	140	·	·	0.0	·	1.9	3.7	4.5	3.3	3.6	0.6	1.9	1.4	·	·	·	0.1	·	0.1	·	·	·	·	·	0.0	0.0	0.5	1.3	0.5	3.1	6.5	0.4	33.4	69	-15	16	10	16	21
		Deutsch Krone	118	·	·	0.1	·	2.4	3.6	4.4	2.2	6.4	0.0	2.1	3.0	0.7	0.0	·	·	·	·	·	·	0.0	·	0.0	·	0.8	0.0	0.9	1.2	2.9	10.0	0.4	41.1	87	- 6	15	10	12	19
		~~Krojanke~~ +++	~~104~~	·	0.4	·	·	2.1	3.2	5.3	2.3	2.7	·	3.0	·	·	·	·	·	·	·	·	·	·	·	·	·	0.8	·	1.3	1.1	2.6	3.4	0.5	28.7	71	-12	13	10	7	19
		Schneidemühl	57	·	·	0.1	0.1	0.5	1.0	1.0	·	3.1	·	2.2	1.2	·	·	·	·	·	·	·	·	·	·	·	·	0.3	·	1.1	0.1	0.8	1.1	0.1	12.7	35	-24	14	7	10	22
	N. Netze, Drage	Scharnikau	50	·	·	·	·	0.9	2.7	2.0	4.1	2.5	1.6	1.8	1.3	0.8	·	·	·	·	·	·	·	·	·	·	·	1.1	0.1	1.5	0.2	0.6	2.8	·	24.0	65	-13	15	10	8	21
		Dramburg	123	·	·	·	0.1	2.6	3.4	3.3	2.1	4.5	0.5	2.1	2.5	0.3	0.2	·	0.2	·	·	·	·	·	·	·	0.2	0.6	·	0.7	0.6	2.7	8.5	1.1	36.2	75	-12	19	10	16	19
		Henkendorf	120	·	·	·	·	·	7.9	2.5	4.1	3.7	1.7	1.8	0.6	·	·	·	·	·	·	·	·	·	·	·	·	·	·	·	·	6.3	9.7	2.9	41.2	84	- 8	10	9	8	18
		Krumpohl	100	·	·	·	·	1.8	2.1	7.6	7.8	5.9	·	3.7	0.9	·	·	·	·	·	·	·	·	·	·	0.2	·	1.2	·	1.6	1.4	7.3	5.2	1.6	48.3	106	+ 3	14	12	10	26
		Klosterfelde	59	·	·	·	0.7	·	5.1	6.2	5.3	5.2	5.6	2.3	4.5	·	·	·	·	·	·	·	·	·	·	·	·	·	0.5	1.0	·	4.3	9.4	6.5	56.6	127	+12	13	11	10	17

+ Ostritz 205 ++ Stepen 163 +++ Flatow 116

Flußgebiet		Ort	Seehöhe m	1	2	3	4	5	6	7	8	9	10	11	12	13	14	15	16	17	18	19	20	21	22	23	24	25	26	27	28	29	30	31	Monatssumme mm	Monatssumme % d. Norm.	Abweichung v. d. Norm.	Zahl der Tage mit Niederschl. ≥ 0.1	≥ 1.0	≥ 0.1	☒
Warthe	Netze	Driesen	31	·	·	·	·	·	4.2	4.0	6.2	4.3	·	3.9	5.6	·	·	·	·	·	·	·	·	·	·	·	·	0.2	0.2	0.5	·	2.5	7.5	0.6	39.7			12	8	11	18
		Friedeberg	75	·	·	0.0	·	0.2	3.6	3.0	3.9	2.8	5.1	3.5	2.3	2.3	·	·	·	0.0	·	·	·	·	·	0.0	·	0.3	0.2	0.7	0.0	1.4	10.0	0.9	40.2	83	- 8	15	10	14	21
	Netze bis Mündung	Landsberg a. d. W.	68	·	·	·	·	0.4	4.9	7.6	4.9	2.4	0.3	3.6	3.7	1.0	·	·	·	·	·	·	·	·	·	·	·	2.2	·	0.9	0.1	0.7	9.3	1.1	43.1	98	- 1	15	10	6	3
		Zielenzig	70	·	·	·	·	·	5.2	7.4	3.6	2.4	0.9	2.3	1.2	·	·	·	·	·	·	·	·	·	·	·	·	1.5	0.2	0.4	0.4	1.3	10.4	3.7	40.9	85	- 7	14	10	12	7
		Kriescht	19	·	·	·	·	0.0	5.9	6.2	0.9	0.6	0.4	1.9	1.5	1.2	·	·	·	·	·	·	·	·	·	·	·	1.5	0.3	0.4	0.4	0.4	9.7	1.4	32.7	85	- 6	15	8	13	19
Warthe bis Mündung	Oder	Soldin	76	·	·	0.1	·	0.2	6.2	5.6	5.0	4.3	0.5	2.0	3.2	2.1	0.2	·	·	·	·	·	·	·	·	·	·	1.1	0.4	1.1	0.2	0.4	7.2	0.2	40.0	95	- 2	18	10	14	19
		Berneuchen	44	·	·	0.1	0.1	0.7	6.8	5.2	3.0	3.6	0.8	1.7	3.9	2.1	0.2	·	·	·	·	·	·	·	·	·	·	0.6	0.6	0.7	0.2	0.5	6.1	1.1	38.0	95	- 2	19	9	13	20
		Grüneberg	69	·	·	·	·	0.2	4.2	4.5	3.8	1.8	0.3	0.8	6.6	1.1	1.4	·	·	·	·	·	·	·	·	·	·	1.0	0.1	0.9	·	0.1	4.2	2.9	33.9	90	- 4	16	10	11	7
	Alte Oder	Müncheberg	60	0.0	0.0	0.0	·	0.1	8.3	12.5	1.1	1.3	0.3	1.5	0.7	1.4	0.9	0.1	·	·	0.1	·	·	0.1	·	·	·	0.3	0.5	0.3	0.5	0.3	9.6	6.6	46.5	112	+ 2	20	8	13	17
		Wriezen	8	·	·	·	0.0	·	6.4	6.8	3.1	0.2	0.1	0.1	3.6	1.5	0.3	·	·	·	·	·	·	·	·	·	·	0.3	0.5	0.1	·	0.3	7.7	2.5	33.5	81	- 8	15	7	12	7
		Kienitz (Amt)	9	·	·	·	·	·	5.0	6.7	2.6	1.4	0.5	3.9	3.5	1.3	·	·	·	·	·	·	·	·	·	·	·	1.0	0.6	1.2	·	0.6	3.6	0.5	33.4	83	- 7	14	11	8	3
		Eberswalde	42	·	0.0	0.0	0.0	0.4	7.2	7.2	3.4	1.3	0.4	1.0	3.5	1.2	0.9	·	·	·	·	·	·	·	0.0	0.0	0.0	0.3	0.0	0.4	0.1	1.0	7.5	2.8	36.8	82	- 8	16	10	19	19
	Welse	Friedrichswalde	85	·	·	·	0.1	0.1	7.8	8.0	11.8	2.2	0.9	1.0	3.2	2.2	1.9	·	·	·	·	·	·	·	·	·	·	·	0.0	0.7	0.1	0.4	4.6	3.0	48.0	102	+ 1	16	10	13	19
		Angermünde	55	·	·	0.2	·	0.2	6.6	6.5	6.8	2.4	0.2	1.1	3.2	2.5	1.3	·	·	·	·	·	·	·	·	·	·	0.2	0.3	0.5	·	0.3	5.3	0.8	38.4	86	- 6	17	9	15	8
		Gramzow	65	·	·	·	·	·	1.9	6.3	3.8	1.0	·	1.6	1.6	0.4	0.3	0.5	·	·	·	·	·	·	·	·	·	·	·	0.7	·	·	3.4	·	21.5	50	-22	11	7	9	1
	Oder	Gartz	5	·	·	·	·	·	2.0	3.9	2.3	0.4	·	0.2	2.2	2.2	·	·	0.1	·	·	·	·	·	·	·	·	0.6	·	0.9	·	3.8	·	·	18.6	51	-18	11	6	6	4
		Bahn	50	·	·	·	·	0.3	8.3	5.4	4.6	0.4	3.2	3.6	3.2	1.4	·	·	·	·	·	·	·	·	·	·	·	0.9	0.1	0.4	·	1.3	2.4	0.5	36.0	95	- 2	15	9	11	19
		Stettin (Stadt)	34	·	·	0.1	·	1.0	4.3	4.5	2.3	10.9	·	2.5	1.1	1.3	1.1	·	0.1	·	·	·	·	·	·	·	0.0	0.2	0.2	0.9	·	0.6	3.6	·	34.7	73	-13	16	10	13	17
	Plöne	Berlinchen	64	·	·	·	0.1	0.1	3.9	·	3.7	3.9	0.3	2.2	4.9	0.4	·	·	·	·	·	·	·	·	·	·	·	1.9	·	0.5	·	2.5	8.3	·	32.7	79	- 9	13	8	10	18
		Pyritz	40	·	·	0.1	·	0.2	5.3	1.8	2.0	4.6	0.2	1.8	1.7	3.5	0.2	0.1	·	·	·	·	·	·	·	·	·	0.7	0.2	0.6	·	0.4	4.8	0.2	28.4	72	-11	18	8	14	20
	Ihna	Butow	90	·	·	·	·	3.4	4.5	6.2	8.6	3.2	2.6	1.7	0.4	2.7	·	·	0.2	·	·	·	·	·	·	·	0.5	0.8	0.2	0.7	0.3	4.8	10.2	0.5	51.5	108	+ 3	18	10	15	22
		Arnswalde	55	·	·	·	·	2.9	6.4	1.8	3.9	12.1	0.7	3.1	2.0	0.8	·	·	0.5	·	·	·	·	·	·	·	·	1.1	·	·	·	4.3	8.1	1.4	49.1	111	+ 5	14	11	13	21
		Voßberg	85	·	·	0.1	·	2.3	5.5	5.2	3.2	7.3	0.2	3.2	2.8	1.2	·	·	0.3	·	·	·	·	·	·	·	0.2	0.5	0.2	1.0	0.4	3.6	7.8	1.0	46.0	85	- 8	19	12	15	19
		Stargard	28	·	·	0.0	0.0	1.4	3.8	2.8	2.8	5.6	0.2	1.5	1.2	2.1	0.0	·	0.2	·	·	·	·	·	·	·	0.0	0.5	0.1	0.5	0.0	0.7	4.1	0.0	27.5	61	-18	15	9	16	17
		Gollnow	16	·	·	·	·	3.8	7.3	9.9	2.0	1.3	0.0	3.1	1.2	0.3	·	·	·	·	·	·	·	·	·	0.2	0.4	·	·	0.1	·	·	2.0	0.1	31.7	67	-16	13	8	10	17
Von der Oder bis zur dänischen Grenze																																									
Stettiner Haff	H.	Neuhaus (Kr. Randow)	18	·	·	0.2	·	2.8	3.5	4.7	3.5	12.1	·	2.5	0.8	1.7	1.2	·	·	·	·	·	·	·	·	·	·	0.2	·	0.8	·	0.8	5.2	·	40.0	89	- 5	14	8	8	18
	Uecker	Prenzlau	33	·	·	0.3	·	0.2	3.2	5.2	4.3	0.8	0.0	1.4	0.5	1.7	0.3	·	·	·	·	·	·	·	·	·	·	·	·	·	·	0.2	3.0	·	21.1	53	-19	12	6	9	16
		Schönhausen	108	·	·	·	·	0.2	2.2	4.1	3.2	2.1	·	0.6	0.6	4.1	1.2	·	·	·	·	·	·	·	·	·	·	·	·	·	·	3.2	1.8	·	23.3	46	-27	11	8	8	16
		Pasewalk	14	·	·	1.2	·	1.1	1.7	5.9	3.1	1.6	1.2	1.2	0.8	2.2	·	·	·	·	·	1.6	·	·	1.4	·	·	·	·	·	1.4	2.1	·	·	26.5	60	-18	14	13	8	18
		Ückermünde	2	·	·	·	·	0.9	4.0	5.7	4.6	·	·	2.2	·	2.2	4.3	·	·	·	·	·	·	·	·	·	·	·	·	1.0	·	·	6.6	·	37.2	77	-11	10	9	5	14
	Haff	Misdroy	7	·	·	0.0	·	1.8	2.4	6.7	2.5	8.5	·	1.2	0.3	4.1	2.0	2.1	2.6	·	·	·	·	·	·	·	·	0.6	0.1	0.9	·	0.6	3.5	0.2	40.1	78	-11	17	11	5	16
		Kölpinsee	1	·	·	·	·	2.8	3.6	6.4	3.6	4.4	·	2.3	2.6	4.1	0.8	·	·	·	·	·	·	·	·	·	·	0.5	·	1.3	·	·	6.0	·	38.4	79	-10	12	10	2	16
	Peene	Vollrathsruhe	97	·	·	0.4	·	2.4	3.6	8.1	4.6	1.3	·	1.8	·	0.9	0.9	·	·	·	·	·	2.1	·	·	·	·	·	·	3.1	·	1.5	6.1	0.2	37.0	68	-17	14	10	12	10
		Dargun	15	·	·	·	·	·	5.4	6.7	4.1	0.5	·	1.4	·	1.3	0.8	·	·	·	·	·	·	·	·	·	0.2	0.1	0.2	1.6	·	0.6	8.3	·	31.2	65	-17	13	7	9	5
		Vorheide	112	·	·	0.6	0.2	0.2	4.3	6.5	6.0	1.0	·	1.7	0.5	3.7	1.0	·	·	·	·	·	·	·	·	·	·	·	0.0	1.0	·	0.1	9.0	0.2	36.0	75	-12	15	9	12	15
		Neubrandenburg	17	·	·	·	·	0.0	4.5	7.1	2.9	1.3	0.0	1.1	0.5	0.7	0.8	·	·	·	·	·	·	·	·	·	·	0.0	0.0	1.0	0.0	0.1	3.9	0.2	24.1	51	-23	12	7	9	4
		Tribsees	5	·	·	0.7	·	0.7	6.2	7.8	3.0	1.2	0.1	1.2	0.2	3.0	·	·	·	·	·	·	0.0	·	·	·	0.2	0.2	0.5	0.9	0.1	0.5	6.5	0.1	33.1	64	-19	18	7	11	8
		Gützkow	18	1.2	·	·	·	0.4	·	8.0	9.0	4.0	·	·	·	2.8	0.6	·	·	·	·	·	·	·	·	·	·	0.3	6.1	·	·	5.7	·	·	38.1	85	- 7	10	7	6	4
		Anklam	5	1.1	·	·	·	0.6	3.6	4.3	3.4	2.1	·	1.1	0.3	2.3	0.3	0.0	0.0	·	·	·	·	·	·	·	0.0	0.0	0.0	0.6	·	0.2	5.9	0.0	25.8	57	-20	13	8	7	15
		Wolgast	8	·	·	·	·	4.9	4.1	6.8	2.2	4.3	·	1.2	·	0.2	4.9	·	·	·	·	·	·	·	·	·	·	·	1.1	1.0	·	·	5.7	0.1	36.5	72	-14	12	10	9	13
Vorpommersche-Mecklenbg. Küste	O.	Greifswald	5	2.0	·	·	·	1.4	8.1	2.4	1.8	1.5	1.1	0.7	·	4.7	1.8	·	0.0	·	·	·	·	·	·	·	·	·	1.3	0.8	·	1.8	6.3	0.2	35.9	69	-16	15	12	8	21
	Stralsund, Rügen	Putbus	50	2.2	·	2.1	·	1.2	5.7	8.5	1.8	3.7	·	1.6	2.2	6.8	0.5	0.2	·	·	·	·	·	·	·	·	·	·	1.2	2.0	0.7	0.9	3.6	3.9	48.8	89	- 6	18	14	11	16
		Altenkirchen	20	0.2	0.5	·	·	3.2	9.8	6.4	0.8	0.4	2.8	4.2	·	·	·	0.9	·	0.1	·	0.6	·	·	·	·	·	·	·	1.2	·	0.6	7.9	0.3	39.9	88	-11	16	7	10	14
		Gingst	8	0.3	·	·	·	1.3	4.0	8.9	3.0	0.0	·	1.6	·	1.3	0.4	·	0.0	·	·	0.5	·	·	·	·	0.6	0.3	0.6	1.9	·	·	5.2	0.2	30.1	54	-26	15	8	10	10
		Stralsund	5	·	·	0.1	0.1	0.9	3.1	8.2	2.3	0.5	·	1.1	0.6	5.1	0.1	·	0.2	·	·	·	·	·	·	·	0.4	·	0.5	0.5	·	1.3	3.2	3.3	31.5	59	-22	18	8	13	14

+ Gaschterholländer 24

Tägliche Niederschlagshöhen

Dezember 1940

Flußgebiet	Ort	Seehöhe m	1	2	3	4	5	6	7	8	9	10	11	12	13	14	15	16	17	18	19	20	21	22	23	24	25	26	27	28	29	30	31	Monatssumme mm	% d. Norm.	Abweichung v. d. Norm.	Zahl der Tage mit Niederschl. ≥0.1	≥1.0	* ≥0.1	⊠
Vorpomm.-Mecklenburg. Küste – Ostsee	Starkow	7	.	.	.	0.1	1.9	4.5	7.7	6.3	1.2	0.9	1.4	.	0.2	.	.	0.1	.	0.2	.	0.0	.	.	.	0.5	0.3	0.3	1.8	0.0	1.8	5.5	0.3	35.0	70	-15	18	9	9	4
	Laage	25	.	.	.	0.9	3.0	5.1	2.7	2.2	2.1	1.2	0.6	0.2	2.4	.	1.5	.	.	.	1.8	1.6	.	.	0.1	.	0.2	0.3	2.3	0.3	1.3	3.8	.	33.6	61	-22	20	13	13	15
	Marlow	20	.	.	.	.	2.2	8.3	6.6	6.0	1.8	0.0	0.9	0.4	0.7	.	.	.	.	.	.	2.1	.	.	.	0.5	0.9	.	2.3	0.3	2.8	6.1	.	41.9	71	-17	15	9	9	7
	Zingst	1	.	0.2	.	.	0.9	4.5	15.1	1.2	0.2	0.3	0.7	0.7	0.2	0.1	0.1	0.2	.	1.6	0.1	0.3	.	.	.	0.7	.	0.8	0.9	.	1.4	6.0	0.3	36.5	73	-14	22	6	15	13
Warnow	Barnin	38	.	.	.	.	5.2	4.6	12.2	4.0	0.8	0.5	1.2	0.4	.	.	.	.	.	.	1.3	3.4	.	.	.	.	0.2	1.2	5.3	.	0.2	2.5	2.0	45.0	85	- 8	16	11	12	10
	Goldberg	50	.	.	0.2	0.2	3.0	9.3	5.8	6.7	1.4	1.9	1.1	1.3	1.8	0.1	.	.	.	.	.	4.4	.	.	.	0.2	0.5	0.6	4.5	.	1.4	5.9	0.2	50.5	92	- 4	20	13	13	16
	Güstrow	8	.	.	0.0	0.0	0.9	6.3	5.6	3.2	2.5	0.4	1.6	0.6	2.6	0.0	.	.	.	.	.	4.3	.	.	.	0.4	0.2	0.7	3.8	0.7	0.2	4.5	0.4	38.9	83	- 6	18	9	16	11
	Bernitt	60	.	.	0.1	.	6.2	10.0	5.6	6.3	0.3	2.1	2.2	.	0.8	3.2	.	.	.	0.5	2.0	.	.	.	.	.	.	1.3	2.3	.	.	0.8	3.4	47.1	85	- 8	16	11	8	12
Ostsee	Rostock	45	.	.	0.0	0.0	2.0	9.8	6.6	4.0	2.3	0.0	1.5	0.3	0.6	0.0	.	.	.	1.9	1.8	1.9	.	.	.	0.2	0.2	3.7	0.3	0.6	0.4	5.8	.	43.9	86	- 7	18	11	13	12
	Rerik	5	.	.	.	0.3	2.3	4.7	6.9	1.7	0.8	1.0	2.1	2.0	.	0.1	.	.	.	4.4	1.4	3.0	.	.	.	0.5	0.2	0.4	3.0	.	0.6	2.0	.	37.4	79	-10	19	12	12	11
	Boltenhagen	5	.	2.3	.	.	.	(3.0)	11.3	.	1.6	.	(2.0)	(1.6)	.	.	.	.	.	(5.0)	(2.0)	5.8	.	.	.	.	.	.	4.6	.	.	1.8	.	41.0	95	- 2	11	11	7	10
Schleswig-holsteinische Ostküste – Trave	Segeberg	40	.	.	0.1	1.3	7.0	5.6	22.4	.	.	2.1	2.7	0.9	.	.	.	.	.	5.9	5.5	2.3	.	.	2.4	0.6	0.4	.	9.8	.	.	7.2	.	76.2	110	+ 7	16	12	9	13
	Nusse	41	.	.	.	0.9	7.3	11.1	12.5	1.2	0.1	1.9	1.2	1.1	0.1	.	.	.	.	7.5	6.0	.	0.0	.	.	0.1	3.4	0.1	8.3	.	.	8.5	5.0	76.3	119	+14	18	13	11	13
	Lübeck	5	.	.	0.1	0.6	3.3	9.7	9.9	1.2	0.3	2.2	2.1	0.9	0.6	.	.	.	.	5.3	1.1	1.9	.	.	.	0.4	.	1.7	4.5	.	0.2	3.9	0.5	50.4	91	- 5	20	12	10	13
	Ahrensbök	59	.	.	0.3	.	8.5	11.2	21.6	0.5	0.4	3.9	3.5	2.3	.	0.2	.	.	.	6.4	6.2	.	.	.	.	1.1	0.8	2.0	4.4	.	0.4	5.2	.	78.9	111	+ 8	18	12	13	11
	Grevesmühlen	35	.	.	.	.	6.7	7.4	3.7	8.4	.	6.0	.	.	.	.	.	0.0	.	5.8	7.6	.	.	.	.	.	.	.	0.0	.	.	3.2	.	48.8	102	+ 1	8	8	6	12
	Gadebusch	35	.	.	.	.	1.2	10.0	19.0	0.3	1.1	2.3	.	2.5	.	.	.	.	.	.	4.4	.	4.0	.	.	.	.	.	.	1.5	5.4	4.6	.	56.3	95	- 3	12	11	7	11
Ostsee	Dahmeshöved	16	.	.	.	.	1.8	7.0	9.0	0.6	0.4	2.8	1.4	2.1	.	.	.	.	.	6.0	.	6.3	.	.	.	.	.	.	0.7	.	.	1.3	.	39.4	83	- 8	12	9	4	11
	~~Marienleuchte~~ ♦	~~10~~	.	.	0.0	.	2.1	5.4	13.3	1.1	1.5	2.6	1.6	.	.	.	.	.	.	5.3	8.5	0.9	.	.	.	.	0.5	0.1	2.3	.	1.6	4.2	0.0	51.0			15	12	11	11
	Lensahn	12	.	.	.	.	0.2	19.3	20.4	2.2	1.3	.	5.6	.	.	.	.	.	.	4.6	12.3	.	.	.	.	0.5	0.3	0.9	.	.	.	6.3	.	73.9	114	+ 9	12	8	6	13
	Schönberg i. Holst.	5	.	.	.	.	3.5	4.4	25.5	0.5	0.5	3.0	2.1	1.5	2.1	.	.	.	.	2.5	5.4	2.3	.	.	.	0.2	.	.	5.1	.	0.4	5.2	.	64.2	105	+ 3	16	12	6	12
	Eutin	40	.	.	0.4	0.1	4.1	8.4	19.8	.	4.0	3.2	2.3	1.3	0.4	.	.	.	.	7.4	7.7	3.3	.	.	.	0.3	1.6	2.3	1.2	0.4	1.1	6.4	.	75.7	122	+14	20	15	11	16
	Bornhöved	42	.	.	.	1.8	4.2	20.9	3.6	.	.	.	0.1	0.8	.	.	.	.	.	7.2	3.5	2.1	.	.	.	0.0	.	1.3	1.4	.	1.2	10.9	0.0	59.0	88	- 8	13	11	8	8
	Sieversdorf	30	.	.	0.8	.	5.3	4.7	23.2	0.3	.	1.3	.	.	.	.	0.3	0.4	.	0.7	4.9	4.6	.	0.0	0.0	0.2	0.2	1.4	3.2	.	0.8	(8.0)	.	60.3	97	- 2	17	9	10	10
	Klein Waabs	35	.	.	0.5	0.4	3.3	6.1	26.1	0.1	.	1.9	3.0	0.1	.	.	.	.	.	3.4	4.0	0.6	.	.	.	1.0	.	1.5	1.8	0.2	0.3	6.4	.	60.7	95	- 3	18	11	7	13
	Brebel	21	.	0.0	0.8	0.2	7.9	4.2	24.4	0.2	0.1	2.9	3.9	0.1	.	.	.	.	0.2	3.2	12.5	0.8	.	.	.	1.0	0.2	1.9	1.9	0.4	0.6	5.6	0.1	73.1	104	+ 3	22	11	12	15
	Schleswig	29	.	0.1	1.1	0.5	5.4	7.2	28.7	0.2	.	2.1	2.3	.	.	.	.	.	.	2.7	9.5	0.5	.	.	.	1.8	.	3.0	3.0	.	0.6	7.9	.	76.6	101	+ 1	17	12	10	15
	Norgaardholz	7	.	0.0	0.5	0.8	4.2	2.8	7.3	.	0.2	1.5	2.2	0.3	.	.	.	.	.	2.0	3.6	.	.	.	.	0.1	0.0	1.0	2.2	0.0	0.6	4.5	0.0	33.8	57	-26	16	10	7	11
	Flensburg	13	.	0.0	0.5	0.4	7.2	3.9	8.2	0.5	.	1.9	4.6	0.1	.	.	.	.	0.0	0.0	11.3	0.6	.	.	.	0.1	0.2	2.8	2.8	0.0	0.1	4.7	0.1	50.0	68	-24	18	9	8	9
Von der dänischen Grenze bis zur Elbe																																								
Schleswig-holsteinische Westküste – Nordsee	Westre	15	.	.	.	.	0.4	4.7	9.8	.	.	5.2	4.4	3.9	.	.	.	.	.	.	.	.	.	.	.	.	0.4	.	.	.	2.4	4.9	0.0	36.1	51	-35	9	7	2	2
	List	5	.	0.0	0.2	0.6	6.1	9.4	0.9	0.8	.	1.3	4.4	0.0	.	.	.	.	0.3	1.0	7.6	0.6	.	.	.	.	.	3.1	1.4	0.0	0.2	1.7	0.0	39.6	67	-20	16	9	3	1
	Klanxbüll	4	.	.	0.8	0.2	2.1	6.2	6.1	0.5	.	(1.5)	(8.0)	(0.5)	.	.	.	.	.	.	(10.0)	.	.	0.1	.	.	.	0.4	.	.	.	3.4	.	39.8	68	-19	13	7	2	.
	Westerland	6	0.0	0.0	0.0	0.3	6.3	10.8	6.7	2.0	.	1.8	1.8	0.3	.	.	.	.	0.7	0.8	8.1	.	.	.	.	0.0	.	3.7	2.2	.	1.5	1.1	.	48.1	68	-23	15	11	1	1
	Wyk	7	.	.	0.5	.	3.0	7.3	10.1	3.0	.	2.0	13.6	1.3	.	.	.	.	0.1	0.7	8.6	.	.	.	.	.	0.4	5.9	1.5	.	0.7	2.3	.	61.0	86	-10	16	11	1	1
	Bredstedt	10	.	.	0.7	0.8	6.4	7.7	12.5	0.7	.	2.3	3.3	0.1	.	.	.	.	.	4.2	10.5	.	.	.	.	.	(0.0)	6.7	.	.	.	3.7	.	59.6	81	-14	13	9	1	.
	Husum	14	.	.	0.2	1.4	5.0	7.8	27.8	0.7	.	2.0	6.4	1.6	.	.	.	.	.	.	10.2	2.2	.	.	.	0.6	.	5.2	1.2	0.6	0.6	4.4	.	77.9	107	+ 5	17	12	7	3
	Pellworm	1	.	.	6.6	1.3	5.6	9.3	17.1	1.7	.	3.0	4.4	0.4	.	.	.	.	0.8	2.9	10.4	0.4	.	.	.	0.2	0.1	2.6	1.7	.	0.5	2.5	0.2	71.7	116	+10	20	13	7	.
	Westerhever	1	.	1.1	.	.	8.5	7.6	13.3	2.1	.	2.8	2.6	.	.	.	.	.	1.1	1.2	8.4	.	.	.	.	0.4	.	1.6	1.0	.	.	2.3	.	54.0	89	- 7	14	13	4	2
Eider	Rendsburg	7	.	.	1.1	0.2	5.2	8.4	20.4	0.2	.	4.0	2.5	0.4	.	.	.	.	.	1.8	8.8	0.9	.	.	.	0.9	.	.	6.1	1.0	1.0	11.2	0.0	74.1	107	+ 5	17	12	5	12
	Erfde	14	.	.	.	2.2	4.0	9.1	28.2	0.8	.	3.2	2.1	0.6	.	.	.	.	0.2	3.3	8.0	.	.	.	.	0.4	.	.	6.4	.	3.7	6.9	.	79.1	112	+ 9	15	11	7	9
	Eggebek	16	.	.	0.3	.	7.1	6.3	16.6	.	.	.	.	.	.	.	.	.	.	.	10.5	2.3	.	.	.	.	.	4.0	.	.	2.1	4.8	.	54.0	83	-11	9	8	5	9
Nordsee	Büsum	5	.	.	0.3	0.7	6.2	6.5	11.5	2.2	.	6.2	1.3	.	.	.	.	.	.	0.3	6.4	.	.	.	.	1.2	.	1.6	5.6	.	.	5.9	2.0	57.9	85	-10	15	12	3	4
	Helse	2	.	.	.	0.0	6.0	11.1	26.1	.	.	4.5	1.9	0.9	.	.	.	.	0.7	1.7	8.7	.	.	.	.	0.0	.	0.5	.	.	0.8	1.0	2.8	66.7	126	+14	13	9	4	4
	Gettorf	23	.	.	0.5	0.3	5.3	0.4	34.8	.	.	1.9	2.2	0.5	.	.	.	.	0.0	2.8	8.1	0.2	.	.	.	0.4	0.2	1.0	3.3	.	0.6	8.1	.	70.6	101	+ 1	17	9	10	13
	Albersdorf	45	.	.	2.4	.	8.8	10.3	18.3	1.2	.	5.6	2.2	0.5	.	.	.	.	.	2.1	8.8	0.2	.	.	0.0	0.4	0.2	2.5	3.2	.	3.8	10.3	.	80.8	114	+10	17	13	9	13

♦ Petersdorf 2

Fluß-gebiet		Ort	Seehöhe m	1	2	3	4	5	6	7	8	9	10	11	12	13	14	15	16	17	18	19	20	21	22	23	24	25	26	27	28	29	30	31	Monatssumme mm	% d. Norm.	Abweichung v. d. Norm.	Zahl der Tage mit Niederschl. ≥ 0.1	≥ 1.0	☀ ≥ 0.1	⊠
		Elbe																																							
Quelle bis Moldau	Elbe	Spindelmühle	722	0.6	·	·	·	0.9	21.9	30.6	12.3	14.5	1.8	18.6	4.3	4.8	1.5	2.9	·	·	·	·	·	·	·	1.1	1.7	0.8	0.7	0.3	1.2	4.1	24.4	32.1	181.5			21	16	21	26
		Hohenelbe	500											Beobachtungen fehlen																											
		Rennerbauden	1180	·	·	·	·	0.8	10.9	22.0	7.0	9.9	2.8	15.0	7.4	3.9	3.4	1.6	·	·	·	·	·	·	0.2	2.9	1.0	·	·	0.3	1.4	6.0	2.0	14.7	113.2	103	+ 3	19	16	11	26
		Arnau	351	·	·	0.1	0.1	0.2	13.7	20.1	5.3	0.2	0.4	3.2	11.4	0.3	0.4	0.1	0.2	0.2	0.2	0.1	0.1	·	·	·	0.4	0.3	0.3	0.4	1.8	4.8	10.3	7.2	81.8	108	+ 6	26	9	17	26
		Schwarzenberg	1300											Beob. Stelle aufgehoben																											
		Widach	560	·	·	·	·	10.9	27.9	2.8	5.6	1.7	3.8	9.1	1.9	0.2	1.4	·	·	·	·	·	·	·	0.6	0.1	·	·	0.2	·	0.5	4.5	10.2	11.8	93.2			17	12	14	27
		Liebthal	390	·	·	·	·	·	7.2	14.2	1.8	5.8	1.1	5.4	11.8	1.6	·	·	·	·	·	·	·	·	·	·	·	0.1	·	·	0.1	1.4	10.5	6.9	67.9			13	11	12	28
	Aupa	Trautenau	427											Beobachtungen fehlen																											
		Schatzlar	604	0.1	·	·	·	0.6	9.0	14.3	1.3	4.1	2.0	6.4	6.3	2.6	0.9	6.6	·	·	·	·	·	·	·	2.6	3.0	0.3	·	0.1	·	0.7	0.9	2.8	64.6	106	+ 4	19	12	19	27
		Albendorf	475	·	·	·	·	·	6.8	11.2	2.2	2.8	0.2	·	9.5	0.4	0.2	0.3	·	·	·	·	·	·	·	·	0.6	0.2	0.4	0.1	·	0.1	6.5	4.5	46.0			16	7	16	26
	Mettau	Starkstadt	420	·	·	·	·	·	8.5	15.2	·	5.0	0.9	5.3	6.1	1.5	·	1.3	·	·	·	·	·	·	·	0.6	·	3.1	0.6	2.5	1.3	0.6	1.9	1.3	55.7	119	+ 9	16	12	16	26
		Kudowa, Bad	388	·	·	·	·	·	8.2	16.0	1.4	4.9	0.1	2.1	1.9	0.9	0.2	0.4	·	·	·	·	·	·	·	0.6	0.8	0.1	0.4	·	0.2	0.6	5.8	12.0	56.6	116	+ 8	18	8	18	26
	Adler	Batzdorf	560	·	·	·	·	16.2	26.8	10.6	0.7	2.7	2.1	1.8	4.7	3.6	0.1	·	·	0.1	·	·	·	·	·	4.1	3.4	1.8	·	·	·	·	4.2	18.2	101.1			16	13	12	27
		Groß Stiebnitz	659	·	·	·	·	3.1	8.5	14.2	6.2	5.1	·	·	·	5.7	·	2.1	·	·	·	·	·	·	·	21.2	4.9	·	·	1.2	1.4	2.7	18.6	40.3	135.2	123	+25	14	14	14	27
		Grulich	570	·	·	·	·	0.3	4.2	8.1	3.2	3.4	·	1.8	0.8	1.2	2.4	0.3	0.2	0.2	·	·	·	·	·	0.2	0.1	0.5	0.3	0.5	0.7	0.8	7.4	19.5	56.1	99	− 1	21	9	21	27
		Böhm. Rotwasser	405	·	·	·	·	1.2	0.9	7.1	2.6	5.7	1.6	·	6.2	4.3	2.4	0.6	·	·	·	·	·	·	·	2.1	·	1.2	1.2	1.4	0.9	1.6	11.9	9.8	62.7			18	15	18	23
	L.	Mändrick	473	·	·	·	·	·	·	5.2	1.4	·	2.3	·	1.3	·	·	·	·	·	·	·	·	·	·	·	·	·	·	·	·	·	3.9	8.3	22.4	56	−18	6	6	6	26
	Iser	Tafelfichte	1122	·	·	·	·	2.5	17.7	18.3	4.4	10.3	3.5	6.7	5.2	10.3	4.4	·	·	·	·	·	·	·	·	1.7	14.6	1.4	1.5	2.2	10.7	3.5	37.0	28.5	184.4			19	19	19	31
		Groß Iser	880											Beob. Stelle aufgehoben																											
		Harrachsdorf	704	·	·	·	·	1.2	18.1	26.1	10.0	7.4	1.4	15.6	2.2	2.7	0.7	1.2	·	·	·	·	·	·	·	0.7	2.0	0.7	0.5	0.7	1.1	9.9	20.8	25.6	148.6	149	+49	20	15	20	26
		Hofbauden	1050											Beob. Stelle aufgehoben																											
		Neuwiese	780	·	·	0.5	·	1.7	17.0	26.3	8.0	7.1	3.0	10.4	6.8	3.8	1.5	2.4	·	·	·	·	·	·	·	1.1	·	3.1	1.5	3.2	1.6	7.5	25.0	28.0	159.5	172	+67	20	19	19	28
		Wiesenthal	651	0.1	·	·	·	1.8	13.8	17.0	7.2	7.7	2.3	9.2	2.7	0.5	·	0.5	·	·	·	·	·	·	·	0.3	0.2	1.8	0.2	1.6	1.3	7.9	14.2	40.2	130.5			20	14	20	27
		Liebenau	381	·	·	0.0	·	1.0	10.9	18.9	4.1	3.9	2.0	7.5	3.2	0.2	0.5	·	·	·	·	·	·	·	·	·	0.1	0.5	0.2	1.0	0.9	3.0	6.0	16.3	80.2			18	12	18	27
		Wehrstadt	280	·	·	·	·	1.0	12.5	13.0	3.0	2.0	5.2	3.7	5.7	0.1	1.1	·	·	·	·	·	·	·	·	·	·	0.0	0.2	0.1	1.8	0.8	4.0	17.3	71.5			16	12	15	26
Moldau	Quelle bis Maltsch	Außergefild	1058	0.9	·	·	·	·	9.4	23.1	11.4	14.2	4.4	20.0	9.0	9.5	4.2	·	·	·	·	·	·	·	·	·	4.2	·	2.4	0.8	·	·	7.6	8.4	129.5	132	+32	15	13	15	31
		Kleinelendbachl	820	1.4	·	·	·	·	4.1	14.6	6.6	9.6	3.7	14.1	4.5	5.2	0.8	1.1	0.0	0.0	0.0	0.0	0.0	0.0	0.0	0.6	0.5	0.4	1.1	0.0	0.0	0.0	10.4	16.2	94.9			17	13	17	31
		Philippsreuth	924	0.2	·	·	·	·	7.5	16.7	14.0	19.4	7.8	26.8	12.2	4.3	2.1	·	·	·	·	·	·	·	5.0	2.1	0.6	0.5	1.7	0.7	1.2	1.9	9.7	32.7	167.1	156	+60	20	16	20	31
		Wallern	752	0.4	·	·	·	·	4.2	16.8	4.0	7.8	2.0	12.6	2.7	4.2	0.3	1.2	0.0	·	·	·	·	·	0.4	1.7	1.6	0.4	0.8	0.2	0.2	·	1.2	8.8	71.5	(123)	(+14)	20	13	20	26
		Hirschbergen	865	·	·	·	·	·	3.3	24.6	12.2	13.6	4.9	5.4	5.2	5.9	1.5	0.3	0.7	·	0.4	·	·	0.2	0.3	0.5	0.2	0.3	0.3	0.2	0.8	·	0.9	0.9	82.7	82	−18	22	9	22	26
		Oberplan	730	0.1	·	·	(0.0)	·	4.2	21.6	5.7	3.5	2.7	16.8	1.7	5.4	0.7	0.7	0.0	(0.0)	·	·	·	·	0.0	2.1	0.9	0.3	0.4	0.0	0.6	0.2	·	·	67.6			17	9	17	31
		Andreasberg	930	0.6	·	·	0.0	·	2.1	10.1	3.0	4.0	0.5	7.0	2.6	3.4	1.5	1.8	·	·	·	·	·	·	0.8	1.3	0.7	0.5	0.7	·	·	·	·	4.2	44.8	49	−46	16	10	16	31
		Schwarzbach	580	0.8	·	·	(0.0)	2.8	7.0	23.0	8.3	6.0	1.2	14.6	4.2	5.0	1.0	1.2	·	·	·	·	·	·	1.2	1.6	1.8	0.5	0.3	0.4	1.0	·	2.0	14.3	98.2	196	+48	21	17	21	28
		Hohenfurth	568	0.4	·	·	·	·	1.2	18.2	8.0	2.8	1.2	9.5	1.1	4.1	2.3	1.2	·	·	·	·	·	·	·	1.1	0.4	0.3	·	·	·	·	·	·	51.8	148	+17	14	11	14	26
		Krumau	530											unvollständig beobachtet																											
	Maltsch	Dtsch. Beneschau	668	·	·	·	(0.0)	·	(0.0)	3.8	1.7	0.2	0.1	·	0.2	7.9	8.9	·	·	·	·	·	·	4.2	3.2	1.2	2.3	0.8	0.4	·	0.2	·	·	·	35.1	100	0	14	8	14	28
		Gratzen	540	·	1.2	·	·	·	·	2.1	1.7	3.7	1.6	·	6.8	3.5	0.7	·	·	·	·	·	·	·	·	0.5	0.6	1.2	0.5	·	·	·	·	2.1	26.2	72	−10	13	9	13	27
	Lainsitz	Weitra	580	·	·	·	·	·	1.2	5.6	0.5	1.3	0.5	0.9	6.3	3.3	0.5	·	·	·	·	·	·	0.8	1.4	1.1	1.9	0.6	0.1	·	0.2	0.1	·	2.6	28.9			18	9	17	25
		Gmünd	490	·	0.0	0.0	0.0	0.0	·	3.2	2.1	0.4	3.2	·	3.0	3.7	·	·	·	·	·	·	·	·	5.0	1.4	2.7	1.5	0.4	0.8	·	0.0	0.0	0.0	27.4			12	9	12	24
		Heidenreichstein	560	·	·	·	·	·	0.0	1.3	0.7	1.2	0.9	1.5	3.1	8.1	0.5	·	0.1	·	·	·	·	·	0.9	0.2	1.2	0.9	0.3	0.0	0.5	0.0	0.3	5.9	27.6			17	7	17	25
		Neubistritz	589	·	·	·	·	·	0.0	4.8	2.0	2.3	0.0	4.3	4.8	1.5	·	·	·	·	·	·	·	·	0.5	0.3	0.0	0.2	·	0.2	0.4	1.7	3.8	13.3	40.1	79	−11	14	9	14	25
		Litschau	530											nicht beobachtet																											
		Riegerschlag	500	·	·	·	·	·	·	3.5	·	3.6	·	8.5	11.0	1.6	0.0	·	·	·	·	·	·	0.1	·	·	·	·	0.2	·	0.0	2.1	2.9	18.0	(51.5)			(10)	(8)	10	25
	Wottawa	~~Fürstling~~ +	~~1167~~	4.4	·	·	·	·	3.1	5.1	10.3	9.9	17.8	6.9	13.9	7.3	9.2	1.2	·	·	·	·	·	·	0.3	0.7	1.6	2.9	4.2	·	·	1.5	2.9	4.0	107.3			19	17	19	27
		Schätzenwald	920	0.5	0.0	·	·	·	(3.0)	21.3	11.5	12.0	3.2	18.5	8.9	8.0	0.9	1.5	0.0	·	·	·	·	0.0	0.5	2.1	1.9	1.8	0.9	0.0	·	·	5.8	21.5	123.8	140	+36	18	14	18	31

+ Ahornsäge 1030

Flußgebiet		Ort	Seehöhe m	1	2	3	4	5	6	7	8	9	10	11	12	13	14	15	16	17	18	19	20	21	22	23	24	25	26	27	28	29	30	31	Monatssumme mm	% d. Norm.	Abweichung v. d. Norm.	Zahl der Tage mit Niederschl. ≧0.1	≧1.0	✳ ≧0.1	⊠
Moldau	Wottawa	Schachtenhaus	1155													nicht beobachtet																									
		Glaserwald	890	1.1	1.2	0.6	·	·	9.3	13.0	7.9	16.0	2.7	11.7	16.2	9.0	1.2	0.1	·	·	·	·	·	·	3.2	2.9	7.5	0.9	·	·	6.5	9.7	15.2	22.3	158.2			21	18	21	31
		Bergreichenstein	739	0.2	·	·	0.0	·	1.6	7.1	6.7	3.3	0.6	6.5	4.3	4.6	1.1	0.8	·	·	·	·	·	·	0.8	1.5	1.6	1.4	0.9	·	·	·	1.6	4.2	48.8	96	- 2	18	13	18	26
		~~Poschingerhof~~ +	~~760~~	1.5	·	·	0.0	·	1.9	12.3	7.9	20.3	5.5	13.4	27.2	19.0	0.9	0.8	·	·	·	·	·	0.0	·	7.4	3.6	0.6	1.6	1.5	·	2.6	0.4	8.6	137.0			19	15	19	31
		Winterberg	696													Beobachtungen fehlen																									
		Prachatitz	569	·	·	·	·	·	1.2	8.1	1.3	4.6	·	6.2	0.7	3.4	1.3	1.1	·	·	·	·	·	·	1.2	1.5	3.8	1.3	0.6	·	·	·	·	·	36.3	98	- 1	14	12	14	31
	Mies	Tachau	475	·	·	·	·	·	8.0	5.8	1.2	4.0	2.9	3.2	4.1	1.0	0.0	·	·	0.3	·	·	·	·	·	·	·	0.5	0.5	·	·	·	2.3	2.2	36.5			13	10	13	26
		Mähring	643	·	·	·	·	·	6.2	9.1	4.2	4.3	2.6	·	11.5	·	0.7	·	·	·	·	·	·	0.2	0.3	0.8	0.2	1.0	·	0.2	5.4	1.2	5.4	12.5	65.8	93	- 5	17	11	17	26
		Marienbad	580	·	·	·	·	0.0	5.8	11.8	4.4	3.1	2.3	6.5	12.9	0.5	0.1	·	·	·	·	·	·	·	·	0.0	1.1	0.2	0.2	0.1	0.5	3.4	3.3	12.5	68.7	114	+ 9	17	11	17	26
		Kuttenplan	524	·	·	·	·	0.1	5.0	11.6	6.2	3.0	0.9	5.3	6.5	0.2	0.2	0.1	0.1	0.1	·	·	·	·	·	0.1	0.4	0.1	0.1	0.2	0.7	0.5	5.4	11.9	58.7	159	+22	22	8	22	27
		Triebl	480													nicht beobachtet																									
		~~Haid~~ ++	~~469~~	·	·	·	·	2.6	13.2	13.8	6.5	4.1	3.6	6.2	9.9	0.2	0.1	·	0.3	0.1	·	·	·	·	0.4	0.1	1.1	0.3	0.8	0.3	0.5	0.6	12.1	26.1	102.9			22	11	22	28
		Wierau	424													nicht beobachtet																									
		Pernharz	477	·	·	·	·	·	2.5	5.1	0.1	0.6	2.1	6.2	5.3	·	·	·	·	·	·	·	·	·	·	0.0	0.5	0.4	·	·	·	·	5.1	9.6	37.5			11	7	11	26
		~~Tschemin~~ ×	~~360~~	·	·	·	·	·	1.0	1.9	2.0	1.8	0.0	2.8	2.4	·	·	·	·	·	·	·	·	·	·	·	0.8	0.0	1.0	·	·	·	1.8	5.8	21.3			11	10	11	26
	Radbusa	Weißensulz	439	·	·	·	·	·	13.1	3.9	5.0	8.1	5.1	4.3	4.7	·	·	·	·	·	·	·	·	·	·	·	·	0.6	0.4	0.4	0.9	·	7.1	18.5	72.1			13	9	13	26
		~~Frohnau~~ ××	~~640~~	·	·	0.3	0.2	2.5	2.3	4.8	6.1	2.0	1.2	4.4	0.8	0.2	3.0	·	·	·	·	·	·	·	2.0	1.6	1.4	·	·	2.2	1.1	·	4.8	5.3	46.2			19	15	19	27
		~~Bischofteinitz~~ *	~~377~~	0.0	·	·	·	0.0	0.8	3.7	0.4	1.5	0.3	2.6	5.2	0.4	0.1	0.5	·	0.0	·	·	·	·	0.2	0.2	1.2	0.7	0.4	0.0	0.0	0.3	0.7	3.5	22.7			18	6	18	27
		Gibian	468	·	·	·	·	·	5.4	6.6	1.2	0.6	0.4	3.4	3.5	0.0	0.0	0.2	·	·	·	·	·	·	·	0.4	0.7	0.9	0.4	1.9	2.1	1.3	·	·	29.0			15	8	15	26
		Chotieschau	350	·	·	·	·	·	1.0	5.0	0.6	2.3	·	0.0	6.0	0.5	·	·	·	·	·	·	·	·	·	0.3	0.5	0.5	0.4	·	·	·	1.8	6.7	25.6	116	+ 4	12	6	12	22
	Angel	Seewald	720	0.5	·	·	0.0	·	8.5	16.0	10.6	16.7	5.9	22.5	18.3	8.6	0.8	1.1	·	·	·	·	·	·	·	1.3	7.9	0.3	0.0	0.1	0.2	·	4.5	32.4	156.2	107	+10	18	13	18	31
		~~Neuern~~ **	~~455~~	0.2	·	·	0.0	·	2.7	3.0	3.1	6.0	1.2	5.7	8.1	2.4	0.1	·	·	·	·	·	·	0.3	2.1	3.5	0.9	2.3	0.9	3.4	0.7	2.6	7.8	57.0			20	14	20	28
	Beraun	Zahradka	530	0.0	·	·	·	·	2.2	5.0	4.8	1.5	1.6	5.4	5.8	0.4	0.1	0.0	·	·	·	·	·	·	·	0.3	1.7	1.9	0.3	·	·	·	3.0	7.9	41.9	150	+14	15	11	15	31
		Theusing	611	·	·	·	·	·	0.9	3.1	1.2	0.3	1.0	3.7	4.7	0.3	0.2	0.0	·	·	·	·	·	·	·	0.2	0.2	0.3	0.0	0.0	0.0	0.0	1.2	6.2	23.5	69	-10	14	7	14	26
		Olitzhaus	843	·	·	0.2	·	3.5	4.2	3.2	2.7	4.6	2.1	6.2	7.9	0.4	0.0	·	·	·	·	·	·	·	·	0.2	2.9	·	0.0	·	0.0	2.6	6.8	21.8	69.3	122	+12	15	12	14	27
		Luditz	504	·	·	·	·	·	1.4	1.8	2.6	1.9	1.2	2.7	4.2	0.7	0.1	0.0	·	·	·	·	·	·	·	0.2	2.1	0.6	·	·	·	·	2.6	8.4	30.5	80	- 7	14	10	14	26
		Rabenstein	409	·	·	·	·	·	4.5	1.4	0.3	0.4	·	1.2	0.3	1.0	5.2	3.4	11.2	·	·	·	·	·	·	·	3.2	0.5	·	·	0.9	·	·	·	33.5	105	+ 2	13	8	13	28
		Netschetin	482	0.0	·	·	·	·	2.5	4.6	2.1	1.7	1.3	3.3	3.7	0.3	0.4	0.0	0.0	0.0	·	·	·	·	0.0	0.0	0.7	0.4	0.1	0.0	0.0	·	1.9	7.1	30.1			14	9	14	28
		St. Huberti	563	·	·	·	·	0.0	1.9	3.5	0.6	1.2	0.9	2.2	14.6	4.2	1.5	0.9	·	·	·	·	·	·	·	0.0	2.3	0.8	2.6	·	0.0	·	1.3	8.6	47.1	143	+14	15	11	15	31
Moldau-Eger	Moldau-Eger	Dauba	265	·	·	·	·	0.5	6.0	6.0	3.0	2.0	4.1	3.0	4.0	5.0	·	·	·	·	·	·	·	·	·	·	·	·	·	·	·	·	·	6.0	39.6			9	8	9	8
		~~Tupadl~~ ⊠	~~200~~	·	·	·	·	0.9	4.9	8.0	·	1.6	2.9	6.1	0.3	0.7	·	·	·	·	·	·	·	·	·	·	·	·	0.1	0.1	0.0	0.0	2.2	5.6	33.6			12	7	12	15
		Wobrok	320													Beobachtungen fehlen																									
		Munker	553	·	·	·	·	0.7	6.6	4.7	0.8	2.1	4.1	2.3	8.5	4.2	6.3	0.9	·	·	·	·	·	·	·	0.4	0.4	0.3	1.1	0.3	0.4	1.8	1.4	10.3	57.6			20	12	20	28
		Kuttendorf	300	·	·	·	·	0.7	8.1	18.0	·	1.5	6.6	3.5	7.2	0.4	0.9	·	·	·	·	·	·	·	·	0.1	·	·	0.2	0.1	0.1	·	1.0	1.5	49.9			15	8	15	27
		Leitmeritz	182	·	·	·	·	0.7	8.1	9.5	·	0.1	4.9	1.9	6.8	0.0	0.0	·	·	·	0.0	·	·	·	·	0.0	·	·	0.0	0.0	0.0	0.0	·	6.9	38.9	125	+ 8	8	6	8	27
Eger	Quelle bis Tepl	Weißenstadt	630	0.9	·	0.1	0.2	1.0	16.5	15.5	9.6	3.6	4.0	3.6	16.1	1.9	2.0	·	·	·	·	·	·	·	·	0.1	0.2	0.2	0.3	1.2	1.7	0.2	14.0	29.2	122.1	131	+29	22	13	22	28
		Marktleuthen	555	0.5	·	·	1.0	1.5	3.6	7.0	5.8	3.5	5.2	5.0	10.0	5.2	1.8	0.5	·	·	·	·	·	·	·	·	·	0.8	·	·	8.0	7.5	6.5	8.0	81.4	127	+17	18	15	18	26
		Wunsiedel	538	0.1	·	·	·	0.3	9.3	11.5	5.5	2.2	5.1	9.2	6.5	1.1	1.0	·	·	·	·	·	·	·	0.2	·	0.3	0.3	0.1	0.4	0.6	·	5.5	19.5	78.7	98	- 1	19	11	19	29
		Kösseine	940	1.3	·	·	·	5.8	14.6	13.6	11.6	2.9	10.6	8.4	11.3	1.6	2.7	·	·	·	·	·	1.4	·	·	·	·	1.9	·	2.2	2.9	0.5	24.8	11.5	129.6	139	+37	18	17	18	31
		Eger	465	0.0	·	·	·	0.0	1.7	3.4	1.8	2.2	0.9	2.6	4.8	0.3	0.3	·	·	·	·	·	0.1	·	0.0	·	0.9	0.0	0.0	0.5	0.1	0.2	0.1	1.8	21.7	51	-21	16	7	16	26
		Frauenreuth	500	·	·	0.5	·	0.9	2.1	5.6	·	0.2	0.7	0.5	2.1	0.9	0.5	·	·	·	·	·	0.2	·	·	0.1	0.5	·	·	1.1	1.1	0.2	2.7	2.9	22.8			18	7	18	29
		Pechbrunn	546	·	·	·	·	0.1	4.5	5.2	4.0	1.2	1.4	2.0	9.0	·	0.1	·	·	·	·	·	·	·	·	·	0.1	·	·	0.1	·	0.1	4.0	5.1	36.9	47	-41	14	9	14	27
		Maiersreuth	550	·	·	·	·	·	10.0		1.0	10.0	2.5	4.9	5.0	0.5	0.5	·	·	·	·	·	·	·	·	0.1	·	·	·	·	·	·	0.5	0.5	35.5	71	-14	12	7	12	26
		Amonsgrün	525	·	·	·	0.4	0.2	0.5	1.0	2.3	2.5	3.6	3.0	9.4	0.4	1.6	·	·	·	·	·	·	·	0.0	0.3	0.9	0.1	0.4	1.0	0.4	1.7	3.2	9.8	42.7	109	+ 4	20	11	20	27
		Ursprung	780	·	·	·	·	2.8	4.7	2.4	1.8	2.9	2.0	5.2	9.4	2.3	1.0	·	·	·	·	·	·	0.8	0.6	0.0	·	·	0.5	3.1	1.3	2.5	4.9	3.6	51.8			18	15	18	31
		Aschberg	910	1.4	·	·	·	1.8	5.8	6.6	1.9	6.2	3.7	2.9	9.0	9.8	4.7	·	·	·	·	·	0.4	·	·	0.6	2.1	0.6	0.9	2.0	1.2	2.2	5.4	18.8	88.0	154	+31	21	17	21	31
		Heinrichsgrün	650	·	·	0.3	·	0.8	5.1	4.1	1.0	3.1	3.2	2.8	6.4	2.0	1.1	0.2	·	0.1	·	·	0.1	·	·	0.1	0.7	·	·	0.5	0.7	1.9	3.6	14.6	52.4	86	- 9	21	12	21	29

+ Panzerberg 1214 × Pinana 430 * Wittuna 480 ⊠ Wegstädl 260

++ Pfraumberg 698 ×× Dianahof 580 ** Ganglhof 760

Flußgebiet		Ort	Seehöhe m	1	2	3	4	5	6	7	8	9	10	11	12	13	14	15	16	17	18	19	20	21	22	23	24	25	26	27	28	29	30	31	Monatssumme mm	% d. Norm.	Abweichung v. d. Norm.	Zahl der Tage mit Niederschl. ≥0.1	≥1.0	≥10.0	✳ ≥0.1	⊠
Eger	Quelle bis Tepl	~~Falkenau~~ +	~~402~~	·	·	·	·	0.2	4.5	6.9	2.8	6.1	0.9	3.9	10.6	0.4	1.5	0.0	·	·	·	·	·	·	·	0.3	1.9	0.3	0.6	0.8	0.4	1.3	5.3	25.5	74.2			19	11	19	3
		Schlaggenwald	615	·	·	·	·	·	3.4	4.8	2.2	2.8	0.0	2.8	6.3	0.4	0.0	·	·	·	·	·	·	·	·	0.0	4.0	1.0	2.0	2.0	0.1	·	11.2	24.6	67.6	150	+23	14	12	14	27
		Hirschenstand	850	0.6	·	1.4	·	1.3	16.6	12.3	6.7	12.8	5.1	5.2	7.2	5.3	3.3	0.0	·	·	·	·	·	·	0.5	0.4	1.7	0.5	0.7	0.9	1.1	3.6	19.1	33.8	140.1			22	16	22	31
	Tepl	Tepl (Stift)	645	0.1	·	·	·	0.2	4.3	9.7	8.7		2.6	7.3	2.7	0.1	·	·	·	0.3	·	·	·	·	·	0.5	1.5	0.2	·	0.6	0.0	0.0	12.3	28.2	79.3	155	+28	17	10	17	28
		~~Petschau~~ ++	~~500~~	·	·	·	·	0.2	3.2	7.8	5.7	2.8	1.1	6.0	16.8	0.1	0.7	·	·	·	·	·	·	·	·	0.1	1.1	·	·	0.2	0.3	0.1	8.8	26.0	81.0	93	- 6	17	10	17	27
		Karlsbad	434	0.0	·	·	·	0.3	4.9	5.0	1.4	3.3	0.8	2.1	2.5	0.3	0.5	0.0	0.1	0.0	·	0.4	·	·	·	0.3	1.8	0.1	0.5	0.7	0.2	0.4	5.9	19.8	51.3	109	+ 4	21	9	21	17
	Tepl bis Mündung	Lappersdorf 560	~~400~~	0.0	·	·	·	0.5	6.9	7.8	2.7	2.5	1.7	2.8	2.9	0.5	0.3	·	·	·	·	·	·	·	·	0.2	2.0	·	0.9	1.2	0.4	·	5.5	18.7	58.5			17	11	17	31
		Abertham	890	0.0	·	·	·	0.3	10.6	9.6	9.6	7.3	4.6	5.7	4.7	4.3	3.6	0.0	·	·	·	·	·	·	·	0.2	2.4	0.0	2.0	0.0	2.9	3.1	7.2	21.4	99.5	104	+ 4	17	15	17	31
		~~Keilberg~~ ×	~~1244~~	0.9	·	1.5	·	3.6	17.5	16.7	5.1	7.5	8.6	5.3	4.5	9.7	5.6	4.5	·	·	·	·	·	·	·	2.0	4.0	·	2.8	2.3	1.2	4.7	15.8	28.2	152.0			21	20	21	31
		Kupferberg	858	·	·	1.2	·	0.2	8.1	10.5	2.1	8.5	3.7	4.0	3.1	6.8	2.0	·	·	·	·	·	·	·	·	0.5	1.0	0.7	0.4	·	0.8	2.0	8.6	14.8	79.0	146	+25	19	14	19	31
		~~Redenitz~~ ××	~~550~~	·	·	·	·	0.2	12.5	12.9	6.6	7.0	3.4	3.8	2.5	0.2	0.2	0.0	0.0	0.0	0.0	·	·	·	·	0.1	3.6	0.8	0.2	0.5	0.2	1.5	7.7	17.4	78.3			19	11	19	31
		Kaaden	281	·	·	·	·	0.0	9.2	5.5	1.1	2.8	2.5	1.6	0.0	0.0	·	·	0.0	0.0	·	·	·	·	0.0	0.0	·	·	0.0	0.0	·	0.0	3.3	5.9	31.9	100	0	8	8	8	5
		Podersam	313	·	·	·	·	0.0	3.0	4.7	0.0	·	0.7	1.6	3.1	0.2	0.4	0.0	0.0	0.0	·	·	·	·	0.0	1.7	0.3	0.0	0.1	·	0.0	·	0.2	1.8	17.8	100	0	12	6	12	23
		Saaz	265	·	·	·	·	·	4.3	1.1	·	1.0	0.5	0.2	2.8	0.1	0.3	·	·	·	·	·	·	·	·	0.0	0.1	0.1	·	·	·	·	0.1	1.2	11.8	54	-10	12	5	12	23
		Lubenz	376	·	·	·	·	0.2	1.9	0.3	2.5	2.2	0.7	2.0	4.3	0.3	2.2	·	·	·	·	·	·	·	·	0.3	1.7	0.4	·	·	0.2	·	1.4	9.3	29.9			16	10	15	25
		Groß Tschernitz	329	·	·	·	·	·	3.0	1.6	·	0.0	0.0	1.0	7.3	2.1	3.0	·	·	·	·	·	·	·	·	·	1.6	0.2	·	·	·	·	·	1.5	21.3	93	-22	9	8	9	26
		Postelberg	190	·	·	·	·	0.0	1.7	1.1	·	1.5	0.7	0.2	4.3	0.3	0.3	·	0.0	·	·	·	·	·	·	·	0.2	·	0.0	·	·	·	·	2.7	13.0	59	- 9	10	5	9	7
		Sebastiansberg	841	0.0	·	1.3	0.1	1.4	9.3	6.4	4.2	5.5	2.2	1.4	4.8	3.8	1.9	0.0	0.0	0.1	0.0	·	·	·	0.1	0.6	1.5	0.4	0.7	0.1	0.7	2.3	14.2	26.1	89.1	162	+34	23	15	23	31
		Komotau	340	0.0	0.0	0.0	·	·	4.9	4.5	·	2.3	2.5	1.2	0.2	0.3	0.6	·	·	·	·	·	·	·	·	0.0	0.3	·	0.1	0.0	·	0.3	2.9	10.8	30.9			13	7	13	26
Eger bis Polzen	Elbe	Donnersberg	835	0.2	·	0.0	0.0	0.4	3.2	8.0	0.7	2.1	3.4	0.4	7.5	3.2	1.2	0.2	·	0.5	·	·	·	·	·	0.3	0.6	0.3	0.7	0.1	0.3	0.5	0.4	7.4	41.6			22	8	22	31
		~~Lobositz~~ *	~~158~~	·	·	·	0.3	0.5	10.1	8.6	0.1	2.2	2.9	1.9	6.6	7.0	·	·	·	·	·	·	·	·	·	1.2	0.3	2.4	·	·	1.0	0.6	0.3	6.4	52.6			17	11	15	16
	Biela	Johnsdorf	280	·	·	·	·	0.1	8.4	7.0	3.2	0.8	4.0	0.7	1.7	0.3	·	·	·	·	·	·	·	·	·	0.1	·	·	·	·	0.2	·	3.5	12.5	42.5	82	-10	13	7	13	26
		~~Hochpetsch~~ **	~~350~~	0.2	·	·	·	0.3	5.7	8.4	0.8	1.5	3.7	2.4	7.6	1.8	1.1	·	·	0.2	·	·	·	0.0	0.1	0.1	0.0	0.0	0.2	·	0.1	·	0.1	9.8	44.1			18	9	18	28
		Bilin	197	·	·	0.0	·	0.0	5.7	6.8	0.7	1.9	2.6	2.0	·	1.6	0.0	·	·	·	·	·	·	·	·	0.1	0.2	·	0.3	·	0.0	·	0.9	9.1	31.9	94	- 2	12	7	12	12
		Aussig	174	·	·	0.0	·	0.2	5.7	7.9	0.5	1.5	2.5	0.8	4.2	0.5	0.7	·	0.1	0.0	0.0	0.1	·	·	·	0.1	0.0	0.1	0.1	0.1	0.0	·	1.0	8.6	34.7	133	+ 9	18	7	15	20
	Elbe	Hoh.Schneeberg	717	·	0.2	0.9	·	1.9	19.7	6.7	5.4	·	4.9	2.6	6.6	4.0	2.9	3.6	·	1.1	·	0.9	0.1	·	·	·	·	·	·	·	0.4	·	8.9	12.8	83.6			18	13	18	30
Polzen	Polzen	Böhm. Neuland	400	·	·	·	·	1.2	12.4	15.5	2.7	3.6	2.7	4.2	6.6	0.4	2.4	0.2	·	·	·	·	·	·	·	0.0	0.0	0.1	0.2	1.2	0.8	1.4	11.5	18.9	86.0			18	13	18	27
		Dtsch. Gabel	305	·	·	0.0	·	0.4	13.7	13.1	4.9	2.3	2.1	4.3	6.8	1.8	1.7	1.0	·	·	·	·	·	·	·	0.1	0.2	0.1	1.5	0.5	0.3	0.8	13.6	20.0	89.2			20	13	20	29
		~~Heuthor~~ ⊠	~~299~~	·	·	·	·	0.6	9.1	8.9	1.6	3.2	1.8	2.0	6.1	0.3	1.0	0.1	·	·	·	·	·	·	·	·	·	1.0	1.9	1.8	2.2	1.4	8.9	23.1	75.0			18	15	18	26
		Groß Mergthal	390	·	·	·	·	·	13.8	15.3	0.3	0.4	0.8	9.4	0.6	2.2	·	·	·	0.4	0.7	·	·	·	0.1	0.4	0.3	0.6	0.1	·	·	0.7	8.2	29.0	83.3	128	+18	18	6	18	26
		Leipa a. d. P.	263	0.0	·	0.0	0.1	0.8	15.1	9.0	0.8	3.0	3.3	4.0	8.9	0.5	1.7	0.1	·	·	·	·	·	·	·	0.2	0.2	0.2	0.7	0.3	0.9	1.1	5.0	19.1	75.0	163	+29	21	10	20	27
		Tetschen	140	0.0	·	0.3	·	0.3	12.9	8.4	·	2.2	2.2	1.7	4.9	1.5	4.7	·	·	·	·	·	·	·	·	0.1	0.2	0.3	1.5	0.2	0.6	1.3	1.1	10.1	54.5			19	12	17	23
Polzen bis Schwarze Elster	Elbe	Böhm. Kamnitz	315	·	·	0.1	·	0.7	12.5	7.9	2.5	2.6	2.8	1.8	4.3	1.8	3.1	0.4	·	·	·	·	·	·	·	0.3	0.9	0.9	1.6	0.4	0.9	3.3	3.2	22.1	74.1	145	+23	21	13	21	27
		Rennersdorf	350	·	·	·	·	1.5	13.2	7.3	3.0	3.1	2.9	3.5	3.1	1.4	1.8	·	·	·	·	·	·	·	·	·	1.5	·	4.3	0.8	·	4.2	4.7	20.3	76.6	114	+10	16	15	16	27
		Schönlinde	422	·	·	·	0.3	1.1	5.9	1.2	·	10.8	15.0	0.9	3.9	8.2	·	·	·	·	·	·	·	·	·	·	·	·	·	·	·	5.1	13.5	8.3	74.2			12	10	12	28
		Hinterhermsdorf	380	0.4	·	0.6	·	1.1	18.0	10.1	1.6	3.0	2.5	2.4	2.6	2.1	2.5	0.1	·	·	·	·	·	·	·	0.2	0.9	0.4	2.3	0.7	1.2	3.7	5.2	15.4	77.0	100	0	22	15	22	29
		Schandau	123	·	·	0.3	·	0.9	11.8	3.4	0.3	2.2	0.7	0.2	3.1	2.2	5.6	0.0	·	·	·	·	·	·	·	0.0	0.1	0.5	2.2	0.1	1.0	2.1	3.3	10.8	50.8	89	- 6	19	11	16	23
	Gottleuba	Oelsen	552	·	·	0.4	·	0.1	8.5	3.8	0.2	0.7	3.5	1.3	9.1	4.1	5.2	·	·	·	·	·	·	·	·	0.5	0.3	1.5	1.3	0.1	0.3	0.6	0.2	5.3	47.0	98	- 1	20	10	20	31
		Markersbach	357	0.1	·	0.2	·	1.7	6.4	2.7	0.6	1.3	2.0	0.1	5.2	4.3	4.5	·	·	·	·	·	·	·	·	0.7	0.6	0.3	2.5	0.2	0.3	0.8	0.8	9.7	45.2	85	- 8	21	10	21	26
	Gottleuba bis Weiss.	Bischofswerda	284	·	·	0.3	·	0.9	10.4	10.1	2.5	2.9	4.2	2.0	2.1	2.5	4.9	0.2	0.1	·	·	·	·	·	·	0.2	0.4	0.3	0.8	0.6	0.9	4.0	9.0	23.0	82.3	155	+29	22	12	22	26
		Stolpen	255	·	·	0.1	·	·	8.4	3.8	1.0	0.6	3.9	3.4	2.1	2.9	4.4	·	·	·	·	·	·	·	·	·	0.4	0.3	1.4	1.9	0.3	1.4	9.0	8.5	53.8	71	-22	18	13	17	25
		Altenberg	775	·	·	·	·	·	11.6	7.8	4.2	10.5	9.6	·	12.0	2.0	·	·	·	·	·	·	·	·	·	·	·	0.4	5.0	1.9	·	0.8	19.4	14.3	99.5	103	+ 3	13	11	13	26
	Weisseritz	Kipsdorf	544	·	·	0.2	0.2	·	16.0	5.7	1.2	5.0	4.6	2.1	5.0	6.6	0.3	0.3	·	·	·	·	·	·	·	0.5	0.5	1.0	2.2	0.0	0.5	3.8	11.4	15.5	82.6	100	0	20	13	20	30
		Karsdorf	325	·	·	0.1	·	0.5	12.5	5.0	2.2	·	1.0	0.2	4.1	3.6	1.2	·	·	·	·	·	·	·	·	0.1	0.2	0.0	2.6	·	0.0	1.8	7.1	16.0	58.2			16	11	16	27
		Rabenau	304	0.4	·	·	·	0.9	11.5	9.5	0.8	2.4	2.1	1.1	3.9	3.0	0.0	·	·	·	·	·	·	·	·	0.0	0.5	2.8	0.8	·	·	2.0	8.3	20.0	71.0	127	+15	17	12	17	16
	Elbe	Dresden (Flugh.)	229	0.0	·	0.0	0.0	0.4	6.6	2.1	1.9	0.2	1.2	1.0	1.9	1.2	0.6	0.0	·	·	·	·	·	·	·	0.0	0.0	0.6	1.1	0.0	0.1	0.5	4.3	14.9	38.6	84	- 7	16	10	16	20
		Wahnsdorf	246	0.0	·	0.2	·	0.3	5.4	1.5	0.8	0.5	0.8	0.7	1.9	2.3	1.6	0.0	·	·	·	·	·	·	0.0	0.3	0.2	0.7	0.8	0.1	0.0	0.3	2.0	10.1	30.5	61	-20	19	7	16	21

+ Kohling i./L. 760 × Gottesgab 1026 * Sebusein 152 ⊠ Niemes 306
++ Glatzen 814 ×× Krondorf 360 ** Meronitz 545

Flußgebiet		Ort	Seehöhe m	1	2	3	4	5	6	7	8	9	10	11	12	13	14	15	16	17	18	19	20	21	22	23	24	25	26	27	28	29	30	31	Monatssumme mm	Monatssumme % d. Norm.	Abweichung v. d. Norm.	Zahl der Tage mit Niederschl. ≥ 0.1	≥ 1.0	* ≥ 0.1	⊠
Polzen bis Schwarze Elster	Triebisch	Grillenburg	367	.	.	0.0	.	0.0	14.5	4.4	4.0	2.7	2.1	1.2	5.7	3.7	4.7	0.1	.	.	.	.	.	.	.	0.3	1.6	1.1	1.9	0.0	0.3	2.3	6.4	17.5	74.5	124	+15	18	15	17	31
		Tanneberg	250	0.5	.	0.0	.	0.2	5.3	2.2	2.0	1.0	0.9	1.2	3.9	4.1	4.5	0.0	.	.	.	.	.	.	.	0.4	0.5	1.2	0.8	.	0.2	0.5	4.4	12.5	46.3	103	+ 1	19	11	18	23
		Meißen	105	0.0	.	0.5	.	0.2	11.1	4.3	3.5	1.3	0.8	1.2	3.6	3.5	3.3	0.2	.	.	.	.	.	.	.	0.0	0.2	0.5	1.0	0.0	0.1	0.3	7.8	19.6	63.0	137	+17	19	11	19	20
	E.	Wutzschwitz	149	.	.	.	.	.	17.0	3.1	4.8	1.5	1.4	2.9	4.0	3.2	0.2	.	.	.	.	.	.	.	.	.	.	1.0	0.3	.	.	1.5	11.9	28.7	81.5	148	+27	14	12	14	24
	Döllnitz	Riesa-Gröba	101	.	.	.	.	0.2	10.1	2.6	2.6	1.6	0.9	2.0	2.4	2.6	3.0	0.4	.	.	.	.	.	.	.	.	0.3	0.2	0.1	0.0	.	.	6.6	20.4	56.0	140	+16	16	10	14	19
		Hubertusburg	184	.	.	.	.	0.2	6.3	2.3	2.9	2.0	1.3	1.9	3.2	1.3	1.7	.	.	.	.	.	.	.	.	0.2	.	3.9	0.6	.	0.2	0.4	4.3	18.1	50.8	113	+ 6	17	12	15	23
	Elbe	Reudnitz	153	.	.	.	.	1.1	10.9	1.8	3.8	1.9	1.4	3.2	4.7	2.5	1.5	.	.	.	.	.	.	.	.	.	.	1.9	0.4	0.9	0.4	1.3	8.6	28.2	74.5	146	+24	17	14	16	12
		Torgau	86	.	.	.	.	0.7	7.9	2.3	1.4	0.4	3.1	1.8	1.5	2.2	0.7	.	.	.	.	.	.	.	.	.	(0.0)	(1.5)	(1.0)	.	(0.0)	1.0	1.2	15.8	42.5	85	- 8	15	12	9	6
		Schmiedeberg, Bad	92	.	.	0.0	0.4	.	12.8	.	2.7	0.9	2.9	3.4	1.8	0.7	.	.	.	.	.	.	0.1	.	.	.	.	0.9	0.3	0.2	.	1.7	14.8	20.9	64.5	132	+16	15	8	9	4
Schwarze Elster	Schw. Elster	Kamenz	185	.	.	0.3	.	0.3	7.3	4.9	1.3	3.3	0.8	0.8	2.3	1.9	2.8	.	.	.	.	.	.	.	.	.	.	0.7	1.4	.	0.5	0.6	6.8	18.3	54.3	94	- 4	17	10	15	18
		Lautawerk	121	.	.	.	.	0.3	11.3	5.1	2.0	2.4	0.6	1.2	1.4	1.5	1.8	.	.	.	.	.	.	.	.	.	0.0	0.8	0.6	0.0	.	0.0	7.2	21.8	58.0	145	+18	14	10	13	18
		Sallgast	133	.	.	.	.	0.0	5.1	6.9	5.5	1.0	0.1	.	0.3	2.6	0.9	.	.	.	.	.	.	.	.	.	.	1.9	3.8	.	.	0.0	1.2	18.9	48.2			12	9	10	18
		Elsterwerda	90	.	.	0.4	.	0.9	7.5	3.8	2.1	1.0	2.1	2.9	1.9	1.1	2.9	.	.	.	.	.	.	.	.	.	0.0	1.2	0.4	0.1	0.0	1.0	5.2	16.1	50.6	115	+ 7	17	13	14	20
	Pulsnitz und Röder	Pulsnitz	300	.	.	0.3	.	.	9.1	4.1	2.4	3.4	2.3	4.6	3.4	2.5	3.5	.	.	.	.	.	.	.	.	0.2	0.4	1.5	1.4	1.5	1.6	4.5	7.7	13.8	68.2	139	+19	19	16	19	25
		Kroppen	101	.	.	.	0.1	0.3	8.1	2.1	1.9	1.4	2.7	1.1	1.8	0.8	.	.	.	.	.	.	.	.	.	0.1	0.5	1.2	0.4	0.2	0.1	0.7	4.9	17.4	45.8			19	10	14	20
		Radeburg	148	0.0	.	0.0	0.2	0.7	8.5	3.3	2.2	1.1	1.8	1.9	1.8	2.0	1.1	0.0	.	.	.	.	.	.	.	0.0	0.4	0.4	1.5	1.3	0.0	0.7	3.9	16.4	49.2	96	- 2	18	13	14	21
		Großenhain	120	0.0	.	0.0	0.0	0.8	7.2	2.7	1.9	0.5	1.8	1.5	1.2	2.1	1.8	0.0	0.0	0.0	.	.	.	.	.	0.0	0.0	0.5	0.3	0.0	0.0	0.1	3.2	13.2	38.8	78	-11	15	10	15	15
	Schw. Elster	Dobrilugk	96	.	.	.	.	1.5	9.8	1.0	1.7	1.8	0.5	1.1	1.4	0.7	1.4	.	.	.	.	.	.	.	.	.	.	1.9	0.4	.	0.1	3.3	3.0	13.7	43.3	87	- 7	16	12	12	6
		Krassig	95	.	.	.	.	0.5	11.9	1.7	0.3	0.2	1.6	1.5	3.2	1.8	1.5	.	.	.	.	.	.	.	.	.	.	2.4	.	.	1.1	0.6	8.5	15.1	51.9	121	+ 9	15	11	11	8
		Glücksburg	84	.	.	.	.	.	5.4	5.2	0.5	.	2.5	1.5	0.6	.	0.5	.	.	.	.	.	.	.	.	.	.	1.2	2.7	.	.	1.9	12.3	10.0	44.3	105	+ 2	12	9	9	6
		Uebigau	84	0.3	.	0.0	0.0	0.7	11.2	1.7	1.0	0.5	2.6	2.2	3.5	1.4	3.2	.	0.0	0.1	.	.	.	.	0.0	0.3	0.5	2.5	0.6	0.0	1.3	2.7	5.3	22.2	63.8	148	+21	20	13	17	13
Elbe	Elbe	Zahna	92	.	.	0.3	1.0	11.7	1.3	1.7	2.0	0.8	2.0	1.3	2.2	2.1	0.6	.	.	.	.	.	.	.	.	.	.	1.6	4.0	.	.	.	1.0	28.0	61.6	131	+15	16	13	6	6
		Radis	97	.	.	0.4	0.5	0.3	9.6	1.5	0.2	.	3.9	1.0	0.3	1.3	.	.	.	.	.	0.1	.	.	.	.	.	0.3	2.7	.	0.7	1.5	9.6	16.1	50.0	109	+ 4	17	9	(10)	(6)
Mulde	Zwickauer Mulde	Muldenberg (Talsp.)	707	0.5	.	1.5	.	0.9	6.7	4.5	1.5	9.1	2.3	1.1	14.1	7.8	3.9	0.4	.	.	.	.	0.2	.	.	0.2	1.4	0.5	1.5	2.2	1.3	2.2	4.8	25.3	93.9	151	+32	23	17	23	31
		Carlsfeld	824	1.7	.	0.8	.	0.8	9.5	6.9	2.0	6.6	3.1	2.5	8.7	9.1	3.2	0.0	.	.	.	.	.	.	.	0.3	2.0	0.1	0.7	0.5	1.0	2.2	7.2	21.8	90.7	165	+36	21	15	21	31
		Eibenstock	643	0.2	.	1.2	0.6	1.3	6.5	4.0	4.7	7.9	0.2	1.1	9.2	8.2	2.9	0.1	.	.	.	.	.	.	.	1.8	2.3	1.1	0.6	1.0	0.2	0.9	7.4	18.7	82.1	132	+20	23	16	23	31
		Aue	355	0.3	.	0.7	.	0.6	4.0	3.5	.	1.5	.	4.5	6.0	7.6	1.8	.	.	.	.	.	.	.	.	0.1	0.5	0.9	1.1	.	0.1	0.8	5.0	14.5	53.5	91	- 5	18	10	18	24
		Johanngeorgenstadt	750	0.7	.	1.2	.	0.1	13.3	7.7	3.7	9.8	3.8	3.0	4.5	6.1	3.1	0.1	0.0	.	.	.	.	.	0.5	0.2	1.1	0.5	0.7	0.1	0.2	2.0	7.2	23.6	93.2	115	+12	23	14	23	31
		Schwarzenberg	524	0.8	.	1.2	.	0.0	(5.1)	1.8	0.5	3.0	1.0	.	4.9	8.8	3.1	0.0	.	.	.	.	.	.	.	0.1	0.4	0.4	0.9	0.6	0.5	1.1	7.4	17.8	59.4	119	+ 9	19	11	19	31
		Neustädtel	465	0.3	.	0.8	0.2	0.7	5.3	3.9	1.1	3.7	0.7	0.2	4.3	5.7	2.4	.	.	.	.	.	.	.	.	0.2	.	1.5	0.3	0.6	0.2	0.5	9.5	23.3	65.4	104	+ 2	21	10	21	31
		Zwickau	305	0.1	.	1.2	.	0.1	1.1	3.8	0.4	2.9	0.1	0.6	2.6	6.9	3.5	0.0	.	.	.	.	.	.	.	0.0	0.0	0.6	1.5	0.2	0.0	.	1.7	13.4	40.7	93	- 3	17	10	17	19
		Glauchau	255	.	.	1.3	.	0.6	3.7	4.0	2.7	.	0.5	1.3	.	3.0	3.4	.	.	.	.	.	.	.	.	.	1.2	0.6	1.9	.	0.8	.	4.5	16.0	45.5	103	+ 2	15	11	15	24
		Penig	204	.	.	0.3	.	1.6	4.3	1.1	0.9	3.1	0.5	2.2	0.3	4.6	1.4	.	.	.	.	.	.	.	0.2	.	0.2	0.7	0.3	0.2	1.4	1.1	6.9	25.6	56.9	112	+ 6	20	11	18	20
		Stollberg	420	1.7	0.2	.	.	0.9	5.2	0.2	2.6	2.7	.	0.2	6.4	3.9	4.4	.	.	.	.	.	.	.	.	0.3	1.2	1.4	0.6	.	1.1	2.2	9.4	13.4	58.0	87	- 9	19	13	18	31
		Chemnitz (Flugh.)	356	0.3	.	0.0	.	0.4	0.8	2.0	0.4	0.6	0.5	3.2	1.1	3.1	1.5	0.3	.	.	.	.	.	.	.	0.1	0.1	0.7	0.9	0.0	0.2	0.3	6.4	24.3	47.2	84	- 9	20	7	20	29
		Rochlitz	166	.	.	0.3	0.5	0.9	6.3	0.6	3.2	4.9	2.7	4.6	0.9	4.3	1.7	.	.	.	.	.	.	.	0.0	0.2	0.1	1.4	0.4	0.5	0.3	0.6	10.4	26.1	70.9	134	+18	21	10	20	10
	Freiberger Mulde	Rechenberg	570	0.2	.	5.5	.	1.7	14.0	7.4	5.6	9.0	3.1	4.2	8.8	6.8	3.5	.	.	.	.	.	.	.	.	0.6	1.5	1.0	2.3	0.4	0.7	3.2	13.3	24.0	116.8	167	+47	21	17	21	31
		Mönchenfrei	541	0.6	.	0.6	.	1.3	10.5	3.0	(5.0)	(8.0)	3.0	2.1	7.5	6.7	4.5	.	.	.	.	.	.	.	.	0.5	1.0	1.1	1.5	0.2	0.2	4.5	9.9	17.3	89.0	114	+11	21	16	21	31
		~~Frauenstein~~ *	~~640~~	0.3	.	1.1	.	0.9	10.9	4.5	5.1	5.2	3.1	1.6	4.9	4.7	5.7	.	.	.	.	.	.	.	.	0.2	0.5	2.0	2.2	.	0.3	2.9	15.1	14.8	86.0			20	15	20	31
		Roßwein	201	0.0	.	0.5	.	1.0	10.8	2.4	2.7	1.9	1.6	4.1	2.8	3.5	3.1	0.2	.	.	.	.	.	.	.	0.1	0.1	0.1	0.9	0.3	0.1	0.5	8.8	22.3	67.8	126	+14	21	12	20	22
		Hainichen	319	0.8	.	0.4	.	1.1	12.9	2.0	6.1	6.8	3.3	3.5	1.7	9.5	3.2	0.0	.	.	.	.	.	.	0.2	0.4	0.3	1.0	0.8	0.4	0.7	3.3	12.7	33.2	104.3	180	+46	22	14	20	27
	Freiberger Mulde, Zschopau	Fichtelberg	1213	0.7	.	0.9	.	0.6	4.4	4.8	1.2	5.1	3.6	3.5	6.0	6.9	3.1	0.2	.	.	.	.	.	.	0.5	1.3	2.3	0.9	1.0	0.5	0.9	3.4	2.1	2.8	56.7	71	-23	23	15	23	31
		Annaberg	657	0.2	.	0.8	0.0	0.0	3.6	4.2	2.7	6.1	8.5	0.5	1.5	6.0	2.0	0.3	0.0	.	.	.	.	.	0.0	0.3	1.0	0.5	0.8	1.0	0.3	2.7	14.5	30.0	87.5	139	+25	21	13	(20)	31
		Weipert	780	.	.	1.5	.	.	5.7	3.5	3.2	7.6	2.2	1.2	5.0	4.6	2.1	0.5	.	.	.	.	.	.	.	0.2	1.1	1.2	.	1.3	0.6	3.3	8.0	19.7	72.5			19	16	19	31
		Schmalzgrube	604	0.0	.	2.7	.	.	3.2	3.0	3.5	5.2	2.3	1.5	1.8	4.6	2.7	0.2	.	.	.	.	.	.	.	0.3	0.1	0.7	0.5	0.5	0.2	1.2	6.5	12.0	52.7	85	- 9	20	13	20	31
		Reitzenhain	770	0.5	.	1.4	.	2.0	7.8	6.4	2.7	7.3	1.5	1.0	5.7	5.8	2.4	0.1	0.0	.	.	.	.	.	.	0.9	1.2	0.4	2.0	0.0	0.9	1.5	10.3	32.8	94.6	110	+ 9	21	16	21	31
		Thum	520	0.7	.	1.5	.	0.3	7.5	5.8	2.7	4.3	1.7	2.5	2.2	7.8	2.6	0.6	.	.	.	.	.	.	.	0.4	0.7	0.9	0.8	0.5	0.6	3.1	15.8	25.0	88.0	275	+56	22	13	22	31

* Oberbobritzsch 435

Flußgebiet		Ort	Seehöhe m	1	2	3	4	5	6	7	8	9	10	11	12	13	14	15	16	17	18	19	20	21	22	23	24	25	26	27	28	29	30	31	Monatssumme mm	% d. Norm.	Abweichung v. d. Norm.	Zahl der Tage mit Niederschl. ≧ 0.1	≧ 1.0	✕ ≧ 0.1	☒
Mulde	Freiberger Mulde, Zschopau	Zschopau	380	0.2	·	0.1	·	1.6	4.6	2.5	1.4	4.5	0.8	1.0	4.5	5.8	2.5	·	·	·	·	·	·	·	·	0.4	0.5	0.8	0.7	0.2	0.4	1.4	6.6	15.6	56.1	84	-11	21	12	20	31
		Fleyh	790	0.5	·	1.3	·	1.2	16.0	9.5	5.8	11.5	6.0	2.8	10.3	3.8	2.4	0.4	·	·	·	·	·	·	·	0.7	0.9	0.8	·	1.4	0.7	3.0	11.5	30.6	121.1			21	15	20	31
		Neuhausen	538	·	·	·	·	3.0	10.0	5.3	3.8	10.4	2.6	1.6	9.6	4.8	3.7	0.0	·	·	·	·	·	·	·	0.7	1.1	0.6	2.1	·	·	5.3	8.2	25.7	98.5	152	+34	17	15	17	30
		Kriegwald	745	0.3	·	1.2	0.6	0.9	9.7	7.7	4.9	10.5	2.7	2.2	4.6	4.7	2.0	0.2	0.1	·	·	·	·	·	0.1	0.2	0.7	0.7	0.8	0.3	1.1	3.0	10.7	30.7	100.6	112	+11	25	14	22	31
		Dörnthal	580	0.0	·	0.4	0.8	0.3	6.4	2.3	2.7	7.2	1.9	2.4	5.8	4.4	1.6	0.6	·	·	·	·	·	·	0.4	0.4	0.5	1.1	1.8	·	1.3	1.1	7.8	12.1	63.3	109	+ 5	22	15	21	29
		Lengefeld	606	0.5	·	0.7	·	1.2	9.8	7.9	4.6	7.0	2.3	3.1	5.6	7.5	2.2	0.2	·	·	·	·	·	·	·	0.4	0.8	0.9	1.0	·	1.5	3.2	13.1	29.5	103.0	137	+28	21	15	20	31
		Eppendorf	432	1.0	·	·	·	3.0	13.4	2.1	4.5	11.5	1.8	1.5	11.0	7.4	2.0	·	·	·	·	·	·	·	·	0.5	0.4	0.5	1.5	2.0	1.0	2.5	21.2	35.1	123.9	225	+69	20	17	20	27
		Flöha	272	0.2	·	0.3	·	1.6	8.4	1.7	3.8	6.0	1.4	2.8	1.2	(7.0)	2.3	0.2	·	·	·	·	·	·	·	0.2	0.4	1.5	0.6	·	0.3	1.7	8.7	27.1	77.4	152	+26	21	14	18	23
		Kriebstein (Talsp.)	212	0.1	·	0.2	·	0.9	10.1	0.5	3.1	4.9	3.5	4.1	3.0	5.9	2.5	0.1	·	·	·	·	·	·	·	0.2	0.1	1.0	0.2	0.6	0.4	2.1	6.8	21.1	71.4	71	-30	22	12	20	23
	Fr. M.	~~Seidewitz~~ +	~~175~~	·	·	0.8	·	0.4	6.7	1.3	2.6	2.1	3.1	1.6	1.1	8.3	2.8	·	·	·	·	·	·	·	·	0.2	0.1	1.5	0.3	·	0.4	0.9	6.3	28.1	68.6	116	+10	19	12	15	20
	Vereinigte Mulde	Grimma	140	0.0	·	0.0	·	·	8.9	4.7	1.3	2.3	2.5	3.4	0.3	1.2	1.1	·	·	·	·	·	0.2	·	·	·	·	4.4	0.1	0.2	0.4	1.3	3.9	19.7	55.9	110	+ 5	17	12	11	5
		Eilenburg	100	·	·	·	·	·	13.8	0.5	2.4	1.4	3.1	2.4	0.3	2.3	0.9	·	·	·	·	·	0.4	·	0.5	·	0.1	2.1	1.3	0.9	3.5	4.5	3.9	25.7	70.0	159	+26	19	12	13	9
		Tornau	115	·	·	·	·	·	8.6	1.1	2.3	0.2	4.0	0.3	2.6	2.4	0.6	·	·	·	·	·	0.7	·	·	·	·	0.9	1.0	1.6	·	3.9	6.6	23.6	60.4	140	+17	16	11	13	12
		Werbelin	107	·	·	·	0.6	0.3	8.3	0.6	·	1.2	1.6	0.2	0.4	0.7	0.4	·	·	·	·	·	·	·	·	0.1	·	2.2	0.8	0.6	0.4	0.2	1.5	15.5	35.6	108	+ 3	18	6	12	11
		Jeßnitz	75	·	·	0.2	0.1	1.1	7.4	0.0	0.9	1.5	0.5	1.3	1.5	2.0	0.0	·	0.1	·	·	·	·	·	·	0.0	0.0	0.9	0.7	0.9	·	0.9	3.6	15.2	38.8	97	- 1	17	8	14	5
		Dessau	57	0.0	·	0.2	0.2	0.3	8.8	0.7	1.3	0.1	3.3	0.6	0.1	1.1	0.0	·	·	0.0	·	·	0.9	·	·	0.0	0.0	0.1	0.0	0.8	0.0	0.7	2.6	23.5	45.3	110	+ 4	17	6	12	10
Saale	Quelle bis Loquitz	Waldstein	879		·	·	·	3.0	10.8	21.3	5.0	·	13.1	9.2	10.5	·	·	·	·	·	·	0.5	·	·	·	1.6	·	·	·	·	3.1	2.0	5.0	20.3	105.4	99	- 2	13	12	13	26
		Münchberg	565	·	·	·	·	0.8	12.9	13.2	7.1	3.0	5.6	3.3	7.6	1.1	2.0	1.2	·	·	·	·	·	·	·	·	·	·	0.8	1.2	1.5	·	11.4	19.9	92.6	99	- 1	16	14	16	26
		Schönwald	690	0.0	·	0.3	·	0.0	6.6	8.3	0.7	3.7	0.3	3.0	15.7	3.4	2.0	·	0.0	·	·	·	0.7	·	·	·	0.6	0.3	0.1	1.1	0.9	1.2	1.2	3.1	53.8	91	- 5	19	11	19	26
		Heinersberg	570	0.1	·	0.6	·	0.2	7.0	10.9	1.8	1.9	1.4	1.7	17.2	1.5	1.6	·	·	·	·	·	0.5	·	·	0.2	0.2	0.0	0.9	1.6	0.8	1.2	3.6	8.5	63.4	159	+23	21	13	21	31
		Hof	471	0.2	·	0.3	·	0.1	6.6	9.3	0.9	2.4	1.4	1.1	8.0	2.0	2.5	·	·	·	·	·	0.8	·	·	0.1	0.3	0.5	0.5	0.9	0.8	0.0	2.2	4.9	45.8	85	- 8	21	10	21	29
		Gefell	563	0.6	·	0.6	0.3	1.1	5.6	3.5	0.2	1.4	1.0	0.8	14.9	5.6	3.4	·	·	·	·	·	·	·	·	·	1.1	1.0	0.4	1.5	1.3	·	3.4	18.3	66.0			20	14	15	31
		Blankenberg	498	0.4	0.0	0.2	0.0	2.0	10.0	5.7	1.7	2.1	1.5	1.5	5.5	3.5	2.5	0.1	0.0	0.0	·	·	0.6	·	·	0.1	0.2	1.2	0.9	1.2	1.1	0.5	3.1	9.1	54.7	85	- 9	23	15	21	31
		Naila	613	0.3	0.1	0.2	·	0.8	15.6	9.9	3.6	·	6.4	2.6	3.8	2.8	2.2	·	·	·	·	·	0.5	·	·	0.1	0.7	·	1.6	·	1.5	0.5	5.3	16.8	75.3			20	12	20	31
		Saaletalsperre	412	0.8	0.2	0.5	·	·	4.3	2.0	·	·	0.3	0.5	4.8	4.0	3.1	·	0.4	0.1	0.1	·	1.3	·	·	·	0.4	1.0	1.0	1.3	0.9	·	1.3	6.9	35.2			21	11	18	26
		Schleiz	430	0.0	·	·	·	·	4.9	1.1	·	4.3	0.5	0.1	8.4	3.0	3.4	·	·	·	·	·	1.1	·	·	·	0.6	3.1	·	·	3.5	·	4.0	16.3	54.3	136	+14	14	11	15	31
		Ziegenrück	330	0.3	·	0.8	·	·	2.6	1.8	0.0	2.9	·	0.9	9.4	5.1	1.6	·	·	·	·	·	1.9	·	·	0.4	0.9	2.2	0.8	1.9	1.5	·	1.5	16.9	53.4	153	+18	18	12	16	24
	Loquitz	Ludwigsstadt	500	0.8	·	0.4	0.0	0.2	6.8	8.2	3.8	2.9	3.0	4.1	3.1	6.0	3.3	0.0	0.0	·	·	·	1.1	·	·	0.8	1.1	·	1.2	1.7	3.1	0.1	2.1	17.1	70.9	99	- 1	21	16	21	27
		Schmiedefeld	776	1.5	·	0.7	·	3.5	8.6	8.1	5.8	4.0	2.7	3.4	5.0	9.6	3.0	·	·	·	·	·	1.5	·	·	·	2.4	1.4	2.1	1.9	3.0	0.4	6.8	18.1	93.5	125	+19	21	19	21	31
		Probstzella	345	1.1	·	0.3	·	·	11.8	8.4	1.4	0.4	1.3	1.2	3.4	6.4	1.3	0.0	0.1	0.1	0.2	0.3	0.8	0.1	0.1	0.2	0.8	1.0	1.7	1.7	0.4	0.0	1.3	7.2	53.0	104	+ 2	26	14	20	31
		Ruppersdorf	550	0.8	·	·	·	·	8.5	3.6	0.3	0.5	1.7	1.4	7.7	6.6	3.3	·	·	·	·	·	2.0	·	·	0.4	0.9	1.2	1.5	·	1.2	0.6	0.7	5.6	48.5	81	-11	19	12	17	31
		Leutenberg	295	·	·	·	·	3.0	6.8	4.6	·	·	·	1.0	10.5	2.8	·	·	·	·	·	·	1.8	0.8	1.0	·	0.5	1.5	0.9	2.8	·	1.9	·	13.3	53.2	121	+ 9	15	12	14	16
	Schwarza	Großbreitenbach	660	2.3	·	·	·	·	13.2	11.7	8.3	4.6	7.2	4.2	3.1	9.4	1.7	·	·	·	·	·	·	·	·	2.1	1.1	1.2	2.3	1.3	2.4	·	20.8	50.2	147.1	150	+49	18	18	18	31
		Neuhaus a. R.	835	0.2	·	·	0.1	3.8	6.2	2.8	3.7	2.0	3.8	7.5	2.0	10.8	0.3	·	·	·	·	·	·	0.1	0.1	0.2	1.2	1.7	0.6	2.4	0.4	2.5	12.6	18.8	83.8	126	+22	23	15	23	31
		Pennewitz	460	0.2	·	0.7	·	2.5	13.2	1.8	2.9	1.2	1.4	1.5	1.7	8.9	1.0	·	·	·	·	·	1.7	·	·	·	0.9	0.6	1.4	0.6	·	·	3.2	15.0	60.4			19	14	19	31
		Blankenburg Bad	222	0.2	·	0.1	·	·	3.7	3.1	0.6	0.8	·	0.3	0.7	5.0	0.6	·	·	·	·	·	5.3	·	0.1	0.1	0.5	0.6	1.3	1.0	1.3	·	0.4	13.0	38.7	125	+ 8	20	8	16	22
	Schwarza bis Ilm	Remda	320	0.2	·	0.1	·	0.1	0.5	3.0	·	0.3	·	·	0.6	6.0	0.2	·	·	·	·	·	4.2	·	·	·	(3.0)	0.0	0.9	0.2	·	·	1.0	12.0	32.3	100	0	15	6	12	23
		Hummelshain	310	0.5	·	·	·	·	2.9	2.0	·	·	1.2	·	6.5	4.5	1.7	·	·	·	·	·	2.1	·	·	·	·	0.7	1.6	1.1	1.7	·	0.3	18.9	45.7	127	+10	14	11	14	27
		Drößnitz	420	0.3	·	0.4	0.6	·	3.2	2.3	·	0.4	0.4	·	6.2	5.6	1.3	·	·	·	·	1.4	·	0.2	0.3	0.6	·	2.1	1.3	·	1.2	·	3.1	23.0	53.9	154	+19	19	11	19	31
		Stadtroda	225	0.2	·	0.3	·	·	3.7	1.2	0.1	·	1.3	0.7	5.3	4.3	1.7	·	·	·	·	·	2.6	·	·	0.1	0.3	0.9	1.1	1.4	2.0	0.2	1.1	25.6	54.1	150	+18	20	12	16	20
		Jena	155	1.0	·	·	·	0.3	5.3	2.5	·	·	1.2	0.2	7.1	5.4	1.2	·	·	·	·	·	2.2	·	0.0	0.0	0.0	1.4	0.7	1.3	2.5	·	2.5	23.2	58.0	166	+23	16	13	14	12
		Wetzdorf	328	0.0	·	0.7	·	0.2	2.7	3.5	1.1	0.1	1.9	·	3.7	6.3	0.4	·	·	·	·	·	5.3	2.1	1.3	1.7	0.5	0.2	0.0	0.3	·	·	1.3	9.1	42.4	103	+ 1	19	12	19	24
	Ilm	Schmücke	907	9.6	·	·	·	4.8	17.2	14.5	11.7	3.3	6.6	6.2	6.0	7.6	2.8	·	·	·	·	·	3.5	·	·	3.6	6.0	3.6	2.8	1.2	·	·	37.0	88.5	236.5	192	+114	19	19	19	31
		Ilmenau	500	1.1	·	0.3	·	0.2	12.2	7.7	3.8	1.3	1.9	2.3	2.7	9.5	2.3	·	·	·	·	·	2.0	·	0.1	0.3	0.9	0.6	2.1	1.0	2.1		5.1	23.8	83.3	113	+ 9	22	16	22	31
		Stadtilm	360	0.4	·	0.3	·	1.3	1.8	2.2	0.4	0.6	·	·	1.6	9.9	1.0	·	·	·	·	·	5.4	0.2	0.1	·	0.8	0.7	1.2	1.0	1.5	·	·	14.4	44.8	140	+13	19	11	19	30
		Tiefborn	315	·	·	·	·	1.2	8.2	3.0	·	·	0.2	·	3.1	8.2	·	·	·	·	·	·	2.8	·	·	·	1.4	0.6	1.4	3.2	·	·	·	22.1	55.4	142	+16	12	10	12	27
		Apolda	170	·	·	·	·	2.6	·	·	2.1	0.5	·	·	2.7	3.3	·	·	·	·	·	·	2.5	·	·	·	·	·	2.3	·	1.0	·	0.6	23.2	40.8			11	8	10	?

+ Fischendorf 150

Flußgebiet	Ort	Seehöhe m	1	2	3	4	5	6	7	8	9	10	11	12	13	14	15	16	17	18	19	20	21	22	23	24	25	26	27	28	29	30	31	Monatssumme mm	Monatssumme % d. Norm.	Abweichung v. d. Norm.	Zahl der Tage mit Niederschl. ≧0.1	≧1.0	≧0.1 ✳	⊠
Saale, S.	Kösen	110	·	·	·	·	·	3.5	2.7	1.9	0.6	0.9	0.6	3.7	2.6	·	·	·	·	·	·	3.5	·	·	·	·	1.2	0.8	0.0	0.3	·	1.8	9.8	33.9	100	0	14	9	8	10
Saale, Unstrut	Dingelstädt	336	·	·	·	·	3.0	4.5	7.7	4.7	0.2	3.8	3.3	0.9	·	·	0.2	·	·	·	·	4.5	·	·	0.1	0.1	0.3	0.2	0.8	0.4	0.5	9.0	28.5	72.7	114	+ 9	19	9	19	31
	Eigenrieden	489	·	·	0.0	·	2.3	8.0	2.3	1.3	0.2	3.4	0.6	1.2	0.4	·	0.3	0.1	0.1	·	1.3	4.0	·	0.1	0.1	0.1	0.2	0.2	2.4	0.8	0.3	4.1	33.3	67.1	102	+ 1	24	11	24	31
	Langensalza	189	·	·	·	·	0.3	11.1	·	0.5	·	·	0.3	0.8	·	·	·	·	·	·	·	8.8	·	·	·	·	·	0.8	0.5	·	·	·	21.2	44.3	120	+ 7	9	3	6	12
	Herbsleben	120	1.2	·	0.0	·	2.5	5.6	2.0	0.4	·	0.5	·	0.5	1.0	0.2	0.1	·	·	·	·	4.9	·	·	0.1	·	0.5	0.8	1.0	·	·	2.6	7.6	31.5	95	- 2	17	9	16	10
Unstrut, Gera	Gehlberg	700	·	·	·	·	·	12.6	8.1	8.8	9.0	4.8	5.6	3.0	12.4	·	·	·	·	·	·	·	·	·	4.3	1.9	2.9	2.0	·	·	·	40.1	24.6	140.1	119	+22	14	14	13	31
	Arnstadt	288	0.4	·	0.1	·	0.1	3.6	0.3	0.3	1.6	·	0.1	1.2	5.5	1.6	0.1	·	·	·	·	7.1	·	·	·	0.2	0.4	2.5	1.1	0.5	·	0.7	9.8	40.1			20	10	18	26
	Krawinkel	480	·	1.7	0.7	·	7.6	18.8	7.4	15.3	6.9	1.7	2.4	1.9	7.7	4.0	·	·	·	·	·	·	·	0.3	0.6	0.4	1.3	2.1	1.9	0.6	·	10.3	33.1	126.7	208	+66	21	16	21	30
	Erfurt	183	·	·	·	·	0.0	6.5	1.0	0.1	0.0	0.2	0.0	0.5	2.9	0.9	0.0	·	·	·	·	5.5	·	0.0	0.0	0.2	0.3	2.1	1.1	0.2	·	0.4	12.1	34.0	113	+ 4	15	7	11	11
Unstrut	Buttstädt	185	0.2	·	·	·	0.0	4.1	3.5	0.4	0.1	0.5	0.2	3.0	3.4	0.4	·	·	·	·	·	2.9	·	·	·	0.0	0.5	1.1	·	0.8	·	0.5	22.7	44.3	134	+11	16	7	12	11
	~~Leubingen~~ +	~~130~~	·	·	·	·	·	4.4	4.1	0.7	1.1	·	0.2	2.3	3.4	·	·	·	·	·	·	3.9	·	·	·	·	0.7	0.7	·	·	·	0.8	14.8	37.1			12	7	7	11
Unstrut, Helbe	Großberndten	400	0.0	·	·	0.0	4.5	10.8	6.5	4.5	2.5	4.9	·	0.7	1.2	·	·	·	·	·	·	2.5	0.2	0.0	0.1	0.1	·	0.4	1.8	0.5	1.1	8.0	29.1	79.4	147	+25	18	12	18	27
	Ebeleben	285	·	·	·	·	3.5	8.0	7.5	1.4	0.1	3.5	·	·	·	·	·	·	·	·	·	8.7	0.0	·	·	0.2	0.0	·	1.2	·	·	29.0	23.2	86.3	192	+41	11	9	11	18
	Greußen	164	·	·	·	·	1.2	8.6	6.0	1.1	0.6	2.0	0.2	0.4	0.3	0.8	·	·	·	·	·	6.5	·	·	0.0	0.1	0.1	0.7	0.3	0.8	·	3.0	20.4	53.1	156	+13	18	8	14	10
Unstrut	Worbis	319	·	·	·	0.0	1.4	8.6	5.2	2.0	3.3	6.7	0.6	5.0	0.9	·	·	·	·	·	·	6.9	·	·	·	0.0	0.6	0.0	2.0	2.5	0.1	11.3	32.7	89.8	166	+36	16	12	15	31
	Sondershausen	186	·	·	·	·	3.2	6.6	6.4	3.0	0.1	4.4	·	3.6	0.9	1.6	·	·	·	·	·	4.6	·	·	0.1	0.2	0.3	0.4	1.5	·	0.1	2.2	18.9	58.1	126	+12	18	11	12	31
	Heldrungen	130	0.0	0.1	·	·	1.5	5.0	3.9	1.6	0.2	2.2	0.1	0.3	3.9	·	·	·	·	·	·	3.4	·	·	·	0.1	1.0	0.4	0.6	·	·	4.4	25.2	53.9	180	+24	17	10	13	12
Unstrut, Helme	~~Sülzhayn~~ ×	~~314~~	·	·	·	·	3.3	11.3	5.1	11.7	1.8	7.0	1.0	1.4	5.0	1.0	·	·	·	·	0.5	3.6	·	·	0.0	0.0	0.5	1.0	2.5	·	0.5	29.1	29.9	116.2			18	15	17	17
	Sachsa, Bad	340	·	·	·	0.6	1.8	12.0	4.6	9.3	3.8	6.6	0.9	4.3	1.5	·	·	·	·	·	·	5.9	·	1.2	·	0.5	0.3	·	4.2	0.7	5.1	27.2	45.5	136.0	149	+45	19	14	18	27
	Nordh. Talsp.	443	·	·	·	0.4	4.2	11.5	7.2	3.3	7.1	7.6	1.2	2.0	1.9	·	·	·	·	·	·	3.6	0.0	·	0.3	0.1	0.0	0.2	2.7	1.3	1.3	22.3	26.1	109.3	140	+31	19	15	19	31
	Kelbra	155	·	·	·	·	3.8	5.5	1.7	0.5	0.6	2.9	·	·	1.2	0.4	·	·	·	·	·	4.2	·	·	·	0.0	0.0	·	1.0	·	·	6.2	24.5	52.5	146	+17	12	9	10	14
	Sangerhausen	190	·	·	·	·	0.8	5.8	2.3	1.4	0.5	1.3	0.4	2.4	2.9	·	·	·	·	·	·	4.0	·	·	·	0.0	0.2	0.0	0.2	0.0	·	3.6	13.0	38.8	105	+ 3	14	9	11	12
Unstrut	Hohelinde	297	·	·	·	2.1	3.0	1.6	0.4	·	·	2.0	·	3.2	4.1	·	·	·	·	·	·	3.5	·	·	·	·	1.0	·	0.4	·	·	2.0	21.0	44.3	130	+10	12	10	11	13
	Bibra	170	0.0	·	·	·	0.3	4.9	2.8	1.3	0.3	1.5	·	4.8	2.4	0.2	·	·	·	·	·	2.5	·	·	·	·	0.7	1.9	0.1	0.2	·	4.7	20.5	49.1	133	+12	16	10	12	12
Saale	Teuchern	182	·	·	·	0.5	·	3.1	1.6	0.6	·	0.6	·	·	3.6	0.9	·	·	·	·	·	1.9	·	·	·	·	1.0	0.3	·	0.6	·	·	23.5	38.2	106	+ 2	12	6	11	(17)
	Lützen	120	·	·	·	·	0.4	3.4	1.2	·	1.0	·	0.0	·	1.6	0.1	·	·	·	·	·	0.1	·	·	0.0	0.0	·	·	0.8	0.1	0.0	0.0	16.5	25.2	79	- 7	10	5	9	7
	Merseburg	110	0.0	·	·	·	0.2	4.8	0.6	0.0	0.4	0.8	0.0	0.1	1.1	0.0	·	·	·	·	·	1.3	·	·	0.0	0.0	1.1	1.1	0.0	0.1	·	0.2	9.2	21.0	66	-11	13	6	10	16
	Schafstädt	146	0.4	·	·	·	0.2	5.8	1.6	·	·	·	·	·	1.6	0.2	·	·	·	·	·	2.9	·	·	·	0.1	0.3	1.6	0.2	0.6	·	0.5	9.3	25.3	90	- 3	14	6	12	12
Weiße Elster	Asch	680	·	·	0.4	·	0.2	4.3	7.7	0.6	3.0	0.9	1.6	11.9	6.0	3.1	·	0.4	0.0	·	·	0.4	·	·	0.1	0.8	0.6	0.3	0.0	2.7	1.6	1.9	4.7	53.2	73	-20	21	11	21	31
	Raun	560	·	·	·	·	0.2	5.0	8.2	0.3	·	2.0	1.9	6.7	4.5	1.2	·	·	·	·	·	·	2.0	·	·	0.5	0.2	·	1.5	1.2	0.9	2.1	12.2	50.6	105	+ 3	17	12	17	31
	Markneukirchen	520	0.2	·	·	0.2	0.9	5.1	5.3	0.8	1.9	1.7	1.1	14.9	8.1	2.7	·	·	·	·	·	0.7	·	0.2	0.3	0.4	0.4	0.1	2.4	1.2	0.9	3.2	10.9	63.6	101	+ 1	23	12	23	31
	Oelsnitz i. V.	408	0.0	·	1.3	·	0.5	3.5	1.7	0.1	2.6	0.0	0.6	12.0	5.9	3.1	·	·	·	·	·	0.5	·	·	0.4	3.5	1.2	1.5	2.1	0.8	·	2.2	10.0	53.5	137	+15	19	13	18	28
	Grobau	560	·	·	·	·	·	5.5	1.7	·	2.0	0.3	·	14.0	3.0	0.7	·	·	·	·	·	·	·	·	·	0.6	0.5	·	1.3	3.0	2.0	12.7	12.2	59.5	132	+15	14	10	14	30
	Falkenstein	595	0.2	0.1	1.4	0.2	0.3	0.8	0.9	0.2	0.7	1.2	0.6	11.1	16.9	4.5	0.2	0.1	0.1	0.0	·	0.0	·	·	0.0	0.7	0.6	1.1	1.2	0.5	0.5	0.2	11.5	55.8	107	+ 4	25	8	25	31
	~~Bernsgrün~~ *	~~480~~	0.9	·	·	·	·	5.6	1.4	0.3	3.1	1.0	·	12.5	6.9	3.5	·	·	·	·	·	1.7	·	·	0.4	1.4	1.1	1.1	1.5	0.7	·	2.9	13.1	59.1			18	14	18	31
	Eich	450	0.7	·	0.8	·	0.3	5.6	2.6	0.7	2.8	0.4	0.1	8.6	10.1	7.6	·	·	·	·	·	0.3	·	·	0.1	0.6	1.0	1.5	0.9	0.5	0.5	2.3	14.4	62.4	118	+ 9	22	10	22	31
	Greiz	284	1.3	·	0.6	·	0.4	3.5	2.1	1.0	0.4	0.8	1.8	10.5	5.5	2.9	0.3	0.0	·	·	·	0.2	·	·	0.1	0.2	1.1	0.6	1.5	0.3	0.1	4.6	15.4	55.2	142	+16	23	12	21	24
	Auma	405	0.2	·	0.8	·	·	5.7	2.3	0.4	0.8	1.1	2.0	9.5	5.5	1.7	·	·	·	·	·	1.0	·	·	0.2	0.5	1.3	0.5	1.4	0.8	·	6.0	24.6	66.3	162	+25	20	12	20	31
	Zeitz	175	·	·	0.0	0.3	·	4.5	1.1	0.6	1.0	0.6	0.2	·	2.4	2.1	·	·	·	·	·	0.6	·	·	·	·	1.9	0.0	·	·	0.9	0.5	20.4	37.1	103	+ 1	14	7	12	21
	Meuselwitz	175	·	·	0.2	0.3	0.2	3.8	1.3	0.8	0.8	0.1	·	·	3.6	1.6	·	·	·	·	·	1.0	·	·	·	0.2	2.0	·	·	0.4	·	0.3	17.0	33.6	96	- 1	16	7	12	21
Weiße Elster, Pleiße	Rußdorf	300	·	·	0.9	·	0.2	2.6	1.1	0.9	1.9	0.4	1.2	1.8	5.7	·	·	·	·	·	·	·	·	·	0.0	0.5	1.5	0.5	·	0.9	·	1.3	16.2	37.6	82	- 8	16	9	15	22
	Vollmershain	253	0.0	·	0.2	·	0.2	1.7	0.0	1.2	0.6	0.1	·	1.9	4.3	2.0	·	·	·	·	·	0.1	·	·	0.0	0.0	0.1	1.6	·	·	·	0.5	11.0	25.5			14	7	13	18
	Altenburg	198	0.0	·	0.0	0.3	0.4	4.2	1.3	0.8	1.0	0.3	0.4	0.0	4.2	4.1	·	·	·	·	·	0.3	·	·	0.0	0.1	1.4	0.4	0.3	0.5	0.1	1.6	19.4	41.1	117	+ 6	19	8	17	20
	Altmörbitz	198	·	·	0.3	·	1.2	3.1	1.9	0.5	0.6	·	1.5	2.5	4.0	2.1	·	·	·	·	·	·	·	·	·	0.1	1.7	·	0.6	1.2	·	2.8	19.6	43.7	97	- 1	16	11	11	21
	Borna	140	·	·	0.2	·	0.6	4.6	0.5	0.2	2.3	0.5	1.2	1.0	2.7	1.3	·	·	·	·	·	0.3	·	·	·	·	1.3	0.2	·	0.1	·	0.8	23.2	41.0	98	- 1	17	8	13	23
	Leipzig	113	0.0	·	·	0.0	0.1	10.1	0.5	0.2	3.3	2.6	2.3	0.0	2.0	1.0	·	·	·	·	·	0.3	·	·	0.0	0.0	1.3	0.5	0.5	0.8	0.0	0.0	19.1	44.5	106	+ 3	15	8	11	10
W. E.	Naunhof	132	·	·	·	·	0.3	13.7	0.3	1.1	2.1	1.3	11.6	1.0	1.9	1.4	·	·	·	·	·	0.3	·	·	0.3	0.3	2.4	0.2	0.1	0.2	0.3	2.1	23.4	64.3	134	+16	20	11	15	20

+ Kölleda 143 × Ilfeld 275 * Mehltheuer 480

Flußgebiet		Ort	Seehöhe m	1	2	3	4	5	6	7	8	9	10	11	12	13	14	15	16	17	18	19	20	21	22	23	24	25	26	27	28	29	30	31	Monatssumme mm	% d. Norm.	Abweichung v. d. Norm.	Zahl der Tage mit Niederschl. ≧ 0.1	≧ 1.0	✳ ≧ 0.1	☒
Saale	S. Sulza	Halle a. S.	102	.	.	0.0	.	0.0	9.2	0.9	0.0	1.5	1.3	0.3	0.1	1.3	0.2	.	.	.	.	.	1.4	.	.	0.0	.	1.2	1.7	0.6	.	.	0.5	11.9	32.1	97	- 1	14	8	9	12
		Eisleben	160	0.2	.	.	.	0.0	10.7	3.2	2.0	0.0	0.8	0.1	0.0	3.9	.	.	.	.	.	.	5.6	.	.	.	0.0	0.6	0.2	0.0	0.6	.	0.6	9.8	38.5	110	+35	13	6	10	12
	S.	Rothenburg	68	.	.	.	.	.	7.8	1.1	.	1.7	.	.	.	3.7	.	.	.	.	.	.	1.2	.	.	.	.	.	.	.	.	.	.	8.1	23.6	76	- 7	6	6	5	2
	Wipper	Hayn	435	.	.	.	.	3.0	15.6	12.1	15.6	0.9	4.8	0.9	0.5	7.0	0.2	.	.	.	.	.	5.6	0.0	0.1	0.1	0.2	0.5	0.4	1.4	1.2	0.1	12.5	25.0	107.7	163	+42	21	11	21	31
		Wippra	215	.	.	0.0	.	3.5	14.9	5.5	.	.	5.5	.	3.7	6.7	0.2	.	.	.	.	.	5.6	.	.	.	0.1	.	0.0	.	2.2	.	1.3	15.4	64.5	154	+23	12	10	12	31
		Sandersleben	185	.	.	.	.	0.2	8.0	1.4	.	.	1.3	.	0.3	1.6	.	.	.	.	.	.	7.8	.	.	.	.	.	0.4	.	.	.	1.4	13.4	35.8	102	+ 1	10	7	7	13
		Stangerode	203	.	.	.	.	1.4	13.0	6.7	0.4	0.1	.	2.1	0.1	6.7	.	.	.	.	.	.	8.9	.	.	.	0.2	1.3	0.5	0.2	2.0	0.6	0.7	12.0	56.9	146	+18	17	9	14	13
	S.	Bernburg	66	0.0	.	0.0	0.0	0.0	5.0	0.7	0.8	0.2	1.4	0.4	0.0	2.2	0.1	.	0.1	.	.	.	5.4	.	.	0.0	0.1	0.1	0.0	0.1	0.0	.	0.4	14.5	31.5	102	+ 1	15	5	9	9
	Fuhne	Landsberg (Bz. Halle)	103	.	0.1	.	.	0.9	3.6	0.8	.	0.9	1.2	0.5	0.1	0.8	0.1	.	.	.	.	.	.	.	.	.	.	0.7	0.8	0.4	.	.	0.2	13.4	24.5	84	- 5	15	3	12	10
		Glauzig	80	.	.	.	0.0	.	6.7	0.4	1.6	2.1	1.2	.	.	0.5	.	.	.	.	.	.	1.5	.	.	.	.	.	0.6	.	.	0.0	1.5	14.2	30.3	87	- 5	10	7	8	9
	Bode	Brocken	1142	.	.	.	.	.	38.4	15.4	10.9	6.4	8.9	7.8	7.2	12.2	3.3	.	.	.	.	.	3.8	.	0.6	1.7	3.6	2.0	1.1	5.6	2.9	1.8	1.1	88.4	223.1	145	+69	20	19	20	31
		Schierke	613	.	.	.	.	2.4	21.2	19.2	10.3	6.3	2.6	0.6	4.2	11.8	.	.	.	.	.	.	1.2	.	.	0.6	.	0.5	.	3.4	.	0.7	6.5	27.2	118.7	114	+15	16	12	16	31
		Königskrug	756	.	.	.	.	26.3	24.5	22.9	12.2	6.3	8.2	.	0.2	20.0	3.0	.	.	.	.	.	2.5	.	.	.	.	2.3	5.1	3.6	0.3	10.3	6.2	10.3	164.2	106	+ 8	17	15	17	31
		Rübeland	420	.	.	.	.	2.8	15.3	5.1	3.7	.	(8.0)	.	.	(8.4)	.	.	.	.	.	.	2.9	.	.	.	.	.	.	(2.0)	.	.	(10.0)	(17.7)	75.0	115	+10	10	10	10	30
		Benneckenstein	515	.	.	.	.	(3.0)	(23.1)	20.2	6.4	0.8	7.3	.	(0.3)	(6.0)	.	.	.	.	.	.	2.0	.	.	.	0.6	1.2	.	1.6	.	10.4	25.2	15.8	123.9	119	+20	15	12	13	31
		Allrode	450	.	.	.	.	6.3	16.5	9.6	6.5	1.7	4.0	0.7	1.6	8.7	0.8	.	.	.	.	0.2	4.7	.	.	0.3	0.2	1.3	2.4	0.7	2.1	0.4	3.6	15.5	87.8	160	+33	21	14	21	31
		Quedlinburg	124	.	.	.	.	0.4	8.0	3.1	0.2	0.5	0.3	0.6	3.0	4.1	0.5	.	.	.	.	.	8.0	.	.	0.0	0.1	0.2	0.8	0.0	.	0.4	1.0	13.8	45.0	150	+15	17	7	14	11
		~~Blankenburg~~ +	~~186~~	.	.	.	.	6.1	12.3	9.0	0.4	1.3	4.0	0.3	1.4	7.8	0.9	.	.	.	0.0	0.1	4.9	.	.	0.3	0.2	1.1	2.0	0.9	1.8	0.6	3.8	17.9	77.1	175	+33	21	13	(17)	31
	Bode, Selke	Harzgerode	398	.	.	.	.	3.0	11.0	8.2	4.1	1.3	2.6	.	3.5	11.3	.	.	.	.	.	.	8.3	.	.	0.3	0.2	0.7	0.6	0.5	1.9	.	2.4	16.1	76.0	158	+28	17	12	17	31
		Reinstedt	135	.	.	.	.	1.1	6.9	1.4	1.0	0.3	.	.	2.3	2.7	0.2	.	.	.	.	.	8.5	.	.	.	0.1	0.4	0.6	0.2	.	0.7	4.9	13.1	44.4	133	+11	16	9	10	10
		Ballenstedt	230	.	0.1	0.1	.	0.2	8.7	3.6	0.3	0.5	0.7	0.0	3.2	5.8	0.6	.	.	.	.	.	7.6	0.0	.	0.0	0.2	0.7	1.1	0.5	1.8	0.6	1.1	13.1	50.5	127	+10	20	9	15	24
	Bode	Gröningen	94	.	.	.	.	.	7.4	0.0	0.5	0.3	2.4	1.3	1.2	2.4	0.2	.	.	.	.	.	8.4	.	.	.	0.0	.	.	0.8	.	.	1.3	15.3	41.5	145	+13	12	8	7	(0)
		Wernigerode (Schul.)	237	.	.	.	.	2.4	9.2	6.6	1.5	0.6	1.5	1.4	0.6	4.9	0.9	.	.	.	.	.	2.3	.	.	.	.	0.9	0.3	0.3	0.9	0.2	7.8	21.3	63.7	125	+13	18	10	16	22
	Bode, Aue	Rohrsheim	95	.	.	0.0	0.1	0.0	5.0	2.2	1.6	1.0	3.1	2.9	0.5	0.6	0.1	.	.	.	.	.	5.4	.	.	.	0.0	0.0	0.1	0.9	0.0	1.0	5.0	21.3	50.8	150	+17	16	10	9	10
		Hötensleben	100	.	.	.	0.2	1.0	6.2	2.8	3.5	2.1	4.0	3.7	1.7	2.4	0.1	.	.	.	.	.	3.1	.	.	.	0.0	0.3	0.0	2.1	.	0.5	12.0	24.3	70.0	167	+28	17	13	12	10
		Röderhof	200	.	.	0.3	0.6	1.3	5.8	4.2	0.0	3.0	4.0	1.0	2.7	2.1	0.0	.	.	.	.	.	8.1	.	.	.	.	.	.	4.5	1.0	.	5.7	16.2	60.5	158	+22	15	13	10	14
	Bode	Seehausen	135	.	.	.	.	1.6	17.2	5.9	7.7	1.3	0.9	5.2	2.8	7.5	0.7	.	.	.	.	0.9	5.4	.	.	.	0.0	0.0	0.0	8.7	.	16.9	22.2	22.4	127.3	311	+86	16	13	12	15
		Wolmirsleben	70	.	.	.	.	0.3	7.2	0.7	1.2	1.0	.	1.3	.	1.9	0.4	.	.	.	.	.	7.5	.	.	.	.	0.2	.	0.6	0.0	0.5	1.5	16.1	40.4	125	+ 8	14	8	8	11
	S.	Calbe	60	.	.	0.2	0.0	0.5	4.5	0.5	0.7	.	2.9	0.7	0.4	1.8	0.6	.	.	.	.	.	3.9	.	.	0.2	.	.	.	0.8	.	.	1.4	20.4	39.5	120	+ 7	15	6	7	8
Saale bis Havel	Saale bis Ohre	Serno	120	.	.	.	1.6	1.2	9.9	1.4	3.4	0.5	3.6	2.0	0.3	2.7	0.2	.	.	.	.	.	0.7	.	.	.	.	0.3	0.3	2.0	.	2.2	9.5	17.9	59.7	124	+12	18	12	15	15
		Zerbst	71	.	0.0	0.0	0.3	2.1	6.5	0.6	0.4	0.2	3.6	0.7	0.1	0.8	0.0	.	.	.	.	.	1.9	.	.	.	0.0	0.1	0.0	1.5	0.0	1.0	2.4	25.5	47.7	119	+ 8	16	8	7	15
		Magdeburg	56	.	0.0	0.1	0.1	0.4	7.9	3.7	0.4	0.1	3.3	2.5	0.6	2.4	0.4	.	.	.	0.0	.	5.6	.	.	0.0	0.0	0.0	0.0	2.2	0.0	1.0	0.5	16.1	47.3	120	+ 8	17	9	12	10
		Loburg	75	.	.	0.1	0.5	1.8	8.7	1.6	0.6	0.0	2.1	0.0	2.5	4.1	.	.	.	.	.	.	2.1	.	.	.	.	.	0.1	2.7	.	0.8	3.9	17.5	49.1	123	+ 9	15	10	14	14
	Ohre	Zum Giebel	59	.	.	0.1	0.6	2.3	5.5	9.2	4.4	0.2	3.4	2.0	1.0	0.9	0.3	.	.	.	.	0.8	4.2	.	.	.	.	0.6	.	1.8	.	1.6	7.1	24.4	70.4	123	+13	19	12	14	10
		Calvörde	65	.	.	2.1	0.2	0.8	7.6	3.8	2.6	0.8	3.3	2.8	0.7	0.6	0.3	.	.	.	.	1.7	4.1	.	.	.	.	0.3	.	3.3	.	1.8	7.2	23.5	67.5	145	+22	19	12	12	18
		Haldensleben	66	.	.	.	.	1.0	10.3	5.8	5.4	3.1	3.5	4.3	0.0	.	.	.	.	.	.	.	10.2	.	.	.	.	.	.	5.0	.	6.1	8.4	12.1	75.2	174	+31	12	12	7	9
	Ohre bis Havel	Parey	37	.	.	.	1.5	0.3	7.8	3.3	.	0.3	2.0	0.3	3.5	1.9	0.4	.	.	.	.	.	1.5	.	.	.	.	.	.	1.2	1.0	1.0	4.0	13.9	43.9	118	+ 7	16	12	9	5
		Landsberg (Kr. Stendal)	110	.	.	.	0.6	1.6	7.7	3.1	0.5	0.3	3.5	3.5	2.4	0.6	0.3	.	.	.	.	.	6.3	.	.	.	.	0.1	.	3.1	.	1.2	5.2	14.5	54.5	113	+11	17	11	9	21
		Tangermünde	50	.	.	.	.	2.8	8.2	2.6	0.1	.	1.6	3.2	4.0	0.6	0.5	.	.	.	.	.	2.0	.	.	.	.	.	.	5.6	.	0.9	4.5	12.8	49.4	119	+ 8	14	10	11	14
Havel	Quelle bis Spree	Wolfsbruch	60	.	.	.	.	1.6	8.6	5.0	5.7	.	3.7	1.9	1.5	.	1.8	.	.	.	.	.	.	.	.	.	0.0	0.3	0.1	1.4	0.1	0.7	4.0	2.6	39.0	80	-10	15	11	11	18
		Bredereiche	47	.	.	1.6	0.4	0.2	2.4	11.4	5.4	0.0	.	3.4	2.4	6.4	1.2	.	.	.	.	.	.	.	.	.	.	.	.	6.3	.	0.5	5.1	2.5	49.2	91	- 5	14	11	11	12
		Knehden	71	.	.	.	.	1.3	1.0	5.3	3.5	.	.	.	2.1	3.8	1.4	.	.	.	.	.	.	.	.	.	.	.	0.4	1.1	.	0.6	4.1	1.9	26.5	60	-18	12	10	8	2
		Zehdenick (Stärkef.)	44	.	.	.	0.1	.	4.5	10.1	5.6	1.2	0.7	0.9	2.3	2.9	0.7	.	.	.	.	.	.	.	.	.	0.0	0.0	0.1	0.6	0.3	1.1	3.6	3.1	37.8	83	- 8	16	9	13	17
		Oranienburg	35	.	.	.	0.4	0.0	6.6	5.6	3.7	1.9	0.7	1.8	5.9	2.3	0.1	.	.	.	.	.	.	.	.	.	.	.	.	0.5	0.2	0.1	5.5	7.5	42.8	102	+ 1	15	9	13	22
	Spree	~~Fürstenwalde~~ ×	~~670~~	.	.	0.5	.	.	9.3	4.8	3.7	.	12.1	.	2.8	2.5	2.3	.	.	.	.	.	.	.	.	4.2	0.7	0.8	.	1.5	0.5	.	.	18.2	63.9			14	10	14	27
		Sohland	306	.	.	0.2	.	0.3	13.9	11.7	3.2	0.3	3.3	2.4	0.7	3.5	1.3	0.2	.	.	.	.	.	.	.	0.1	0.4	0.2	1.8	0.1	.	2.0	10.8	16.2	72.6	142	+22	20	11	20	27
		Bautzen	210	.	.	.	.	0.7	11.6	4.0	0.4	2.3	1.8	0.5	1.3	4.1	1.3	0.0	0.1	0.0	0.0	.	.	.	.	0.1	0.2	0.0	(1.0)	.	.	.	(6.0)	(13.0)	47.6	92	- 4	16	10	(13)	(23)

+ Eggerode 195 × Schluckenau 365

Flußgebiet		Ort	Seehöhe m	1	2	3	4	5	6	7	8	9	10	11	12	13	14	15	16	17	18	19	20	21	22	23	24	25	26	27	28	29	30	31	Monatssumme mm	% d. Norm.	Abweichung v. d. Norm.	Zahl der Tage mit Niederschl. ≧0.1	≧1.0	✳ ≧0.1	☒
Havel	Spree	Löbau	249	0.5	·	0.0	0.0	1.1	6.6	8.0	2.4	1.9	1.1	1.0	0.9	2.9	1.7	0.5	0.1	·	·	·	·	·	·	0.2	0.0	1.5	1.2	0.4	·	1.1	3.9	12.9	49.9	89	- 6	20	14	20	28
		Halbendorf	141	·	·	·	0.0	0.6	5.9	4.6	·	4.5	1.4	·	·	1.2	0.9	·	·	·	·	·	·	·	·	·	0.0	·	0.9	1.2	2.1	3.2	4.5	20.0	51.0	98	- 1	13	10	9	15
		Spreefurt	132	·	·	0.0	0.1	0.2	5.6	5.3	1.2	·	1.8	1.2	0.0	2.1	0.4	·	0.0	·	·	·	·	·	·	·	0.1	0.2	0.5	0.1	·	0.3	4.3	15.1	38.5	79	-11	16	8	14	20
	Spree, Schöps	Königshain	220	·	·	0.3	·	1.4	3.4	4.8	1.9	1.8	0.3	0.5	2.6	2.0	0.4	0.3	·	·	·	·	·	·	·	·	·	0.5	0.2	·	0.3	0.6	6.3	16.3	43.9	90	- 5	18	9	18	25
		Rietschen	142	0.1	·	·	0.1	0.2	6.2	5.5	0.8	0.5	2.5	0.3	1.0	3.4	·	·	0.2	·	·	·	·	·	·	·	0.2	0.7	0.8	0.2	·	0.8	9.4	17.8	50.7			19	7	17	23
		Niesky	177	0.2	·	0.2	0.2	1.0	5.9	5.1	1.9	2.6	0.4	0.6	3.0	2.3	0.3	0.3	·	·	·	·	·	·	·	·	0.4	0.4	0.7	0.2	0.4	1.0	5.4	19.9	52.4	100	0	22	10	19	24
	Spree	Spremberg	125	·	·	0.4	·	1.0	8.2	9.0	2.1	0.2	2.6	1.2	1.1	1.5	1.0	·	·	·	·	·	·	·	·	·	·	0.8	0.7	1.1	·	0.8	8.4	20.2	60.3	125	+12	17	12	11	21
		Kottbus (Pumpst.)	70	·	·	·	·	0.1	6.1	2.3	1.3	1.0	0.5	0.1	2.1	1.0	0.2	·	·	·	·	·	·	·	·	·	·	0.9	0.1	0.0	0.1	0.3	5.9	19.2	41.2	96	- 2	16	8	17	2
		Kalau	80	·	·	·	·	0.3	6.5	4.2	2.0	0.3	1.5	1.2	0.9	3.6	1.0	·	·	·	·	·	·	·	·	·	·	0.3	1.2	·	0.1	0.3	5.5	19.5	48.4	120	+ 8	16	10	12	19
		Burg i. Spr.	57	·	·	·	·	0.2	5.8	2.7	1.1	0.5	1.5	0.2	2.0	1.1	0.4	·	·	·	·	·	·	·	·	·	·	1.8	0.1	0.2	0.1	0.2	9.5	14.0	41.4	108	+ 3	17	9	12	12
		Lübben (Mühlend.)	49	·	·	0.1	0.2	0.5	6.7	2.6	0.7	0.1	1.4	1.2	4.6	2.1	1.9	·	·	·	·	·	·	·	·	·	·	1.6	0.5	·	·	0.4	9.8	18.7	53.1	136	+14	17	10	11	15
		~~Luckau~~ +	~~64~~	·	·	·	1.1	2.7	3.2	1.7	·	·	7.1	2.9	10.5	·	1.3	·	·	·	·	·	·	·	·	·	·	1.1	·	·	·	9.2	10.8	11.4	63.0	137	+17	12	12	10	21
		Lindenberg	108	·	·	·	·	0.5	5.9	5.5	1.0	0.8	1.6	1.6	3.9	1.4	0.4	·	·	·	·	·	·	·	0.0	0.0	0.0	1.0	0.0	0.3	0.3	0.4	13.0	13.6	51.2	131	+12	16	10	14	22
		Klein Liebitz	59	·	·	·	·	0.1	8.7	3.0	1.7	·	2.2	1.6	1.7	1.2	0.2	·	·	·	·	·	·	·	·	0.0	·	2.0	·	0.3	0.2	0.3	16.9	12.7	52.8	126	+ 9	15	10	11	8
		Friedland	45	0.1	·	·	·	0.3	5.9	3.0	0.3	1.3	0.9	1.8	1.6	1.2	0.2	·	·	·	·	·	·	·	·	0.0	·	2.1	·	0.2	0.2	0.0	11.8	14.9	45.8	112	+ 5	16	9	11	6
		Falkenberg	56	·	·	·	·	·	7.4	8.6	2.3	0.3	0.8	2.6	5.2	1.5	0.4	·	·	·	·	·	·	·	·	·	·	1.3	0.4	1.0	0.2	0.6	11.5	9.3	53.4	115	+ 7	16	10	12	19
		Hartmannsdorf	37	·	·	·	·	0.2	6.8	6.4	·	·	3.5	1.8	4.0	·	1.1	·	·	·	·	·	·	·	·	·	·	·	1.4	0.8	0.3	4.3	7.9	13.0	39.8	91	- 4	13	10	10	4
		Leuenberg	116	·	·	·	0.8	·	9.1	5.5	2.4	1.3	1.2	1.1	3.1	2.1	1.7	0.1	0.5	·	·	·	·	·	·	·	·	0.1	0.6	0.5	·	0.9	5.7	2.7	35.4	80	- 9	18	11	14	22
		~~Klein Schönebeck~~ ++	~~42~~	·	·	0.0	0.1	3.2	6.0	7.7	3.1	1.1	1.6	1.9	2.9	0.1	1.5	·	·	·	·	·	·	·	·	·	·	0.0	0.6	0.3	0.4	0.1	9.1	11.3	51.0			17	11	15	17
		Werneuchen	76	·	·	·	·	0.3	5.6	10.2	2.3	1.2	1.0	1.5	2.5	2.4	1.5	·	·	·	·	·	·	·	·	·	0.0	0.1	0.5	0.6	·	0.4	9.8	4.3	44.2	96	- 2	16	11	14	15
	Spree, Dahme	Dahme	96	·	·	·	·	0.2	7.0	4.1	0.2	·	0.6	2.2	2.3	2.5	2.8	·	·	·	·	·	·	·	·	·	·	1.3	1.5	1.0	0.2	0.6	12.5	16.0	54.0	125	+11	16	11	14	14
		Märkisch Buchholz	38	·	·	0.0	·	0.2	4.9	1.8	0.7	0.3	1.0	0.9	4.9	1.8	1.9	·	·	·	·	·	·	·	·	0.0	0.0	1.0	1.1	0.2	0.1	0.1	12.8	17.1	50.8	128	+11	17	10	15	20
		Storkow	37	·	·	·	·	0.1	6.1	4.9	1.2	0.4	1.1	1.5	4.2	1.1	1.2	·	·	·	·	·	·	·	·	·	·	0.2	1.0	0.1	·	0.4	11.0	13.9	48.4	112	+ 5	16	11	6	10
		Königswusterhausen	37	0.2	0.1	0.1	0.2	0.6	5.4	5.2	1.9	1.0	1.3	1.6	3.9	1.0	2.2	·	·	·	·	·	·	·	0.0	0.1	0.1	0.3	1.2	0.3	0.3	0.2	11.7	12.1	51.0	119	+ 8	23	12	18	18
	Spree	~~Schönow b. Bernau~~ +++	~~67~~	·	·	·	·	·	10.2	6.3	4.6	·	·	3.9	1.9	·	1.0	·	·	·	·	·	·	·	·	·	·	·	·	·	0.8	2.0	8.1	7.3	46.1			10	9	8	·
		~~Berlin (Invalidenstr.)~~ ×	~~35~~	·	·	0.0	0.1	3.2	6.0	7.7	3.1	1.1	1.6	1.9	2.9	0.1	1.5	·	·	·	·	·	·	·	·	·	·	0.0	0.6	0.3	0.4	0.1	9.1	11.3	51.0	113	+ 6	17	11	15	17
	H.	Berlin-Dahlem	55	·	·	·	0.0	1.3	5.3	6.7	1.9	0.3	1.3	1.3	3.8	0.6	2.4	·	·	·	·	·	·	·	·	·	·	0.1	0.1	0.2	0.2	0.5	10.9	12.9	49.8	102	+ 1	17	10	15	16
	Nuthe	Potsdam (Obs.)	80	·	0.0	·	0.3	0.9	5.6	6.1	1.2	0.1	1.3	1.5	2.8	1.2	0.5	0.0	0.1	·	·	·	·	·	·	0.0	0.0	0.1	0.6	0.4	0.2	0.6	8.2	12.4	44.1	92	- 4	19	9	15	19
		Jüterbog (Alt. Lager)	103	0.3	·	0.0	0.0	1.1	3.2	0.7	0.0	0.8	0.3	1.1	0.5	1.2	0.5	·	·	·	·	·	·	·	·	0.0	0.0	0.3	1.7	0.0	0.1	0.0	4.7	16.4	32.9	87	- 5	15	7	13	15
		Mückendorf	55	·	·	0.5	0.1	0.3	5.5	3.3	0.7	1.5	2.8	0.5	3.2	3.0	0.5	·	·	·	·	·	·	·	·	0.0	0.1	1.7	0.9	0.2	1.1	0.5	15.3	15.2	56.9	136	+15	19	10	15	19
		~~Trebbin~~ xx	~~40~~	·	·	·	·	1.5	6.4	2.6	0.3	0.7	0.5	0.9	12.7	1.1	0.5	·	·	·	·	·	·	·	·	·	·	·	1.1	0.2	·	4.4	11.2	9.5	43.6	113	+ 5	15	9	10	5
		Brück	44	·	·	0.2	1.0	0.8	6.3	2.3	0.4	0.6	1.7	0.7	1.3	3.5	1.7	·	0.1	·	·	·	·	·	·	·	·	·	0.9	0.6	·	0.4	5.4	17.0	44.9	115	+ 6	18	9	13	16
	Nuthe bis Hauptkanal	Brandenburg	32	0.0	·	0.2	0.8	0.9	5.6	4.2	0.6	0.8	1.5	1.0	1.0	2.3	0.0	0.0	·	·	·	·	0.2	·	·	·	·	0.2	1.9	2.7	0.0	1.4	3.7	13.8	42.2	93	- 3	18	11	15	7
		Schmerwitz	180	·	·	1.0	0.0	0.3	13.0	0.3	3.2	·	3.2	·	1.6	·	2.8	·	·	·	·	·	0.0	·	·	·	·	·	·	1.5	·	·	5.3	9.7	41.9	89	- 5	11	9	9	9
		Ziesar	60	·	·	·	1.6	0.6	11.6	2.5	1.1	·	1.7	2.4	2.0	2.5	·	·	·	·	·	·	1.4	·	·	·	·	·	0.4	2.4	·	2.9	3.6	20.1	56.8	136	+15	15	13	9	4
		Krüssau	50	·	·	0.1	0.3	1.5	8.3	3.1	0.3	0.8	2.5	1.0	1.4	2.1	·	·	·	·	·	·	1.4	·	·	·	·	·	·	2.8	·	0.8	4.4	18.3	49.1	119	+ 8	16	11	11	2
		Genthin	37	·	·	·	2.1	2.9	9.5	6.3	0.4	0.9	1.6	0.6	2.2	1.9	·	·	·	·	·	·	1.1	·	·	·	·	·	·	3.6	1.0	1.6	·	15.5	51.2	116	+ 7	15	12	7	2
		Rathenow	27	·	·	0.0	0.7	0.9	9.6	2.5	0.5	0.6	2.2	1.7	0.7	2.0	0.0	·	·	·	·	·	0.7	·	·	·	·	·	0.1	4.5	0.0	1.8	2.9	12.8	44.2	116	+ 6	16	9	10	12
	Hauptkanal	Velten	37	·	·	·	·	1.1	5.5	5.7	3.5	1.1	1.0	1.3	5.0	1.9	3.2	·	·	·	·	·	1.9	·	·	·	·	·	·	0.9	·	0.3	5.7	6.5	44.6	96	- 2	15	13	10	2
		Damme	37	·	·	1.4	3.1	2.1	5.4	2.9	1.2	·	1.7	0.4	·	·	·	·	·	·	·	·	·	·	·	·	·	·	0.1	2.2	·	1.2	6.6	5.7	34.0	79	- 9	13	11	6	3
	Rhin	Neuruppin	42	·	·	0.0	0.0	0.7	5.7	5.1	3.5	0.2	1.1	1.0	0.9	0.7	0.2	·	·	·	·	·	·	·	·	·	0.0	·	0.1	0.8	0.0	0.0	0.8	5.1	25.9	55	-21	14	6	13	3
		Neu Glienicke	95	·	·	·	0.5	1.0	10.8	3.5	0.8	3.7	1.8	2.2	1.0	0.0	·	·	·	·	·	·	·	·	·	·	·	·	·	2.8	·	2.7	2.1	1.6	34.5	61	-22	13	10	6	7
		Michaelisbruch	25	·	·	·	1.0	1.3	5.5	3.5	0.9	0.2	0.9	1.4	1.3	0.9	·	·	·	·	·	·	·	·	·	·	·	1.8	1.5	·	0.2	3.0	9.9	32.3	78	- 9	15	9	7	8
		Ebereschenhof	31	·	·	·	0.2	1.2	4.3	2.9	2.3	0.3	0.5	1.0	1.2	0.9	0.3	·	0.0	·	·	·	·	·	·	·	·	·	·	1.8	·	0.9	6.0	7.3	31.1	74	-11	15	9	13	5
	Havel	Wittstock	66	·	·	0.7	1.0	·	13.2	4.6	1.3	2.2	3.2	2.2	0.9	0.2	·	·	·	·	·	·	0.7	·	·	·	·	·	·	0.0	·	·	4.3	4.3	38.8	80	-10	13	9	9	5
		Kyritz	48	·	·	·	1.0	2.0	11.0	6.0	1.4	1.3	1.8	2.0	0.8	·	·	·	·	·	·	·	2.5	·	·	·	·	·	·	3.6	0.0	1.6	5.4	3.6	44.0	94	- 3	14	13	8	16
		Havelberg	40	·	·	0.1	0.3	2.4	11.1	7.9	0.6	0.9	3.3	3.9	2.7	·	·	·	·	·	·	·	2.8	·	·	·	·	·	·	8.3	0.2	0.6	8.1	7.5	60.7	127	+13	16	10	7	13

+ Zützen 58 ++ Bln.-Friedrichshagen 35 +++ Lobethal 62 × Bln.-Friedrichshain 94 xx Trebbin 42

Flußgebiet		Ort	Seehöhe m	1	2	3	4	5	6	7	8	9	10	11	12	13	14	15	16	17	18	19	20	21	22	23	24	25	26	27	28	29	30	31	Monatssumme mm	Monatssumme % d. Norm.	Abweichung v. d. Norm.	Zahl der Tage mit Niederschl. ≥0.1	Niederschl. ≥1.0	✳ ≥0.1	☒
Havel bis Mündung	Stepenitz	Meyenburg	86	·	·	0.0	0.0	2.0	8.0	6.0	0.9	1.5	4.1	2.0	0.7	·	·	·	·	·	·	·	2.6	·	·	·	·	·	0.2	2.3	·	0.2	6.8	1.5	38.8	78	-11	14	10	10	10
		~~Gülitz~~ +	~~60~~	·	·	0.1	0.9	1.9	4.6	3.8	2.6	2.0	2.3	3.1	0.4	0.5	0.2	·	·	·	·	·	1.0	·	·	·	·	·	·	3.1	·	0.6	5.9	2.9	35.9			17	11	13	18
		~~Perleberg~~ ++	~~31~~	·	·	0.2	1.1	2.8	12.0	3.1	1.4	1.8	3.2	4.8	1.0	·	·	·	·	·	·	·	2.7	·	·	·	·	·	·	6.7	·	2.9	8.5	9.0	61.2			15	14	8	3
	Elbe	Wittenberge	23	·	·	1.1	1.1	2.5	4.5	1.8	1.8	0.4	3.0	4.1	0.2	·	·	·	·	·	·	·	2.7	·	·	·	·	·	·	3.6	·	0.5	4.1	10.2	41.6	84	- 6	15	12	8	10
	Aland	Gardelegen	44	·	·	·	1.2	3.3	11.1	·	4.7	1.0	3.5	4.5	2.6	·	·	·	·	·	·	1.7	3.5	·	·	·	·	·	·	3.3	·	1.0	7.8	21.5	70.7	148	+23	14	14	8	13
		Güssefeld	40	·	·	·	1.6	3.7	11.4	5.4	0.9	1.5	4.9	4.3	0.8	0.2	0.1	·	·	·	·	1.3	7.0	·	·	·	·	0.3	0.2	4.0	·	0.9	5.0	16.9	70.4	146	+22	19	12	11	12
		Großschwechten	33	·	·	0.1	0.9	1.8	10.4	3.8	0.2	0.1	2.9	5.8	1.8	0.2	0.1	·	·	·	·	·	4.2	2.3	2.1	·	1.3	1.8	·	4.1	1.1	3.3	4.2	4.9	57.4	142	+17	22	16	18	16
		Seehausen (Altm.)	21	·	·	1.5	0.2	3.1	5.4	11.9	0.7	·	3.2	5.4	1.0	·	·	·	·	·	2.1	·	·	·	·	·	·	·	5.7	3.4	·	0.2	·	15.7	59.5	130	+14	14	11	7	15
	Elbe	Lenzen	17	·	·	0.3	2.7	7.0	5.8	4.0	2.3	0.5	5.6	1.5	0.0	·	1.2	·	·	·	7.8	·	·	·	·	·	·	·	3.3	0.0	·	6.6	8.8	3.0	60.4	120	+10	15	13	6	15
	Elde	Röbel	64	·	·	·	·	·	11.8	8.2	9.7	·	·	4.2	1.3	·	·	·	·	·	·	·	·	·	·	·	·	·	0.9	3.5	·	·	7.3	3.9	50.8	113	+ 6	9	8	7	8
		Waren	68	·	·	·	·	0.7	5.9	7.5	5.7	2.9	0.2	2.8	·	0.5	0.2	·	·	·	·	·	0.1	·	·	·	·	·	0.1	3.7	0.3	0.4	0.8	1.0	32.8	65	-18	16	7	12	5
		Plau	63	·	·	·	(1.0)	(4.0)	9.2	8.4	11.1	1.2	1.9	(3.0)	·	·	·	·	·	·	·	·	3.4	·	·	·	·	·	2.3	5.4	·	·	4.1	(1.0)	56.0	110	+ 5	13	13	9	3
		Redlin	57	·	·	0.2	0.9	4.5	9.3	7.0	4.4	3.0	3.2	3.1	0.8	1.8	0.4	·	·	·	·	3.0	·	·	·	·	·	0.5	0.6	4.1	0.7	0.7	7.4	1.2	56.8	116	+ 8	20	12	11	13
		Hohenviecheln	50	·	·	0.2	·	4.6	6.2	7.1	1.6	0.4	1.9	0.6	0.3	0.6	0.2	·	·	·	2.9	2.1	4.6	·	·	·	·	0.3	·	4.3	·	2.3	3.2	(0.5)	43.9	90	- 5	19	11	12	12
		Schwerin	52	·	·	·	0.6	2.6	14.2	5.8	4.6	1.8	0.8	1.2	·	1.4	1.2	·	·	·	1.2	·	6.5	·	·	·	·	·	·	6.0	·	·	3.4	3.0	54.3	95	- 2	15	13	12	13
		Grabow	30	·	·	1.3	1.4	6.1	8.4	6.3	(3.0)	(2.0)	5.3	3.8	·	(1.0)	0.6	·	·	·	·	·	7.6	·	·	·	·	·	·	7.7	·	1.7	6.2	4.6	67.0	115	+ 9	16	15	11	21
		Dömitz	15	·	·	0.0	·	4.8	6.7	7.2	3.1	1.2	2.6	·	·	·	0.0	·	·	·	·	6.5	4.9	·	·	·	0.1	·	·	9.0	·	1.7	5.2	9.2	62.2	126	+13	13	12	10	13
	Jeetzel	Klötze	55	·	·	0.6	0.6	2.6	7.6	9.2	2.1	·	2.9	2.6	0.6	0.3	0.6	·	·	·	·	1.5	2.7	·	·	·	·	0.3	0.3	1.8	0.3	0.7	6.5	15.9	59.7	130	+14	20	11	12	12
		Salzwedel	23	·	·	0.1	0.7	3.1	8.2	6.8	1.6	0.7	1.8	1.5	0.2	1.7	·	·	·	·	·	4.5	3.3	·	·	·	·	·	·	5.7	·	1.1	4.3	12.3	57.6	121	+10	17	13	7	13
		Arendsee	28	·	·	·	2.0	5.2	6.1	5.7	1.0	0.3	3.1	3.5	0.5	0.1	0.2	·	·	·	·	·	4.4	·	·	·	·	·	0.1	5.5	·	2.1	4.7	15.0	59.5	122	+11	18	12	9	10
		Schnega	50	·	·	0.0	1.8	3.6	9.0	6.1	·	1.2	1.8	1.8	·	·	·	·	·	·	·	4.8	4.6	·	·	·	0.1	0.1	0.1	2.3	0.1	3.2	6.7	12.0	59.3	115	+ 8	17	13	12	11
		Lüchow	18	·	·	·	1.2	3.4	6.1	4.5	1.6	0.4	3.5	1.5	·	4.7	0.9	·	·	·	·	1.8	4.3	·	·	·	·	·	·	5.0	·	0.9	4.1	11.2	55.1	119	+ 9	16	13	7	5
	Sude	~~Hagenow~~ +++	~~25~~	·	·	0.2	0.8	3.1	5.4	9.7	5.4	1.6	1.4	0.9	0.2	·	1.6	·	·	·	·	2.1	2.0	·	·	·	0.5	0.4	0.4	6.7	0.4	0.7	5.5	3.9	52.9			21	12	15	13
		Lübtheen	15	·	·	0.1	1.8	1.3	7.0	6.5	2.1	1.0	2.6	2.3	1.5	0.3	0.1	·	·	·	·	2.3	5.5	·	·	·	0.2	·	0.3	8.2	·	1.2	6.8	8.8	59.9	113	+ 7	20	15	15	14
		Zarrentin	45	·	·	0.8	1.3	2.7	8.1	11.2	4.7	1.3	1.9	1.2	0.2	1.7	·	·	·	·	5.6	2.9	5.3	·	·	·	·	·	2.2	7.3	·	0.7	6.4	5.4	70.9	122	+13	19	16	10	13
	Elbe	Lauenburg	45	·	·	0.2	1.6	2.9	5.5	5.5	1.3	0.1	2.3	0.6	·	2.1	0.0	·	·	·	5.3	4.1	3.9	·	·	·	0.2	0.1	0.4	6.0	·	1.0	7.6	8.0	58.7	100	0	20	14	13	15
	Jlmenau	Uelzen (Luisenstr.)	38	·	·	·	1.2	3.4	9.8	6.7	3.1	0.1	3.2	2.7	0.2	0.8	·	·	·	·	0.9	1.4	6.4	·	·	·	0.2	·	0.1	5.5	0.1	2.2	7.0	13.8	68.8	119	+11	20	13	13	13
		Velgen	85	·	·	0.0	1.7	6.1	8.6	7.7	1.4	0.0	3.1	0.7	1.1	0.4	0.0	·	·	·	3.0	3.0	4.0	·	·	·	0.6	·	0.3	3.7	0.0	1.0	8.2	10.3	64.9	116	+ 9	18	14	10	12
		Lüneburg	38	·	·	·	1.0	3.5	1.8	11.5	6.0	·	1.8	1.6	0.2	0.6	·	·	·	·	8.9	11.1	1.2	·	·	·	·	·	6.0	·	·	9.0	17.9	6.2	86.3	166	+35	16	14	10	13
		Hohenfier	64	·	·	·	0.9	0.6	18.4	16.1	11.0	·	0.1	0.8	·	·	·	·	·	·	2.0	1.8	6.0	·	·	·	·	·	·	2.2	1.0	6.2	9.2	13.6	86.9	161	+33	15	11	8	12
		Dahlenburg	35	·	·	·	3.1	4.7	8.5	12.6	0.8	·	2.0	1.1	·	4.6	·	·	·	·	1.5	5.8	3.0	·	·	·	0.3	·	0.5	7.0	·	1.1	2.0	10.8	69.4	133	+17	17	14	11	11
	Jlmenau bis Stör	Stöckte	3	·	·	·	0.2	5.5	5.2	7.8	1.6	·	2.0	1.0	·	0.7	·	·	·	·	5.2	5.3	·	·	·	·	·	0.3	·	4.8	·	0.0	8.1	1.3	49.0	102	+ 1	14	11	7	12
		Sahrendorf-Schätz.	70	·	·	0.2	1.9	11.2	11.4	8.4	2.3	0.1	4.1	0.0	·	·	0.0	·	0.0	·	7.2	6.3	0.7	·	·	·	0.5	·	0.3	5.9	0.2	1.1	15.1	7.0	83.9	122	+15	18	12	14	16
		Reinbek	9	·	·	·	1.9	5.9	14.6	11.4	·	·	4.4	0.9	·	·	·	·	·	·	·	4.8	9.0	·	·	·	·	·	6.4	·	6.1	4.0	6.7	3.7	79.8	129	+18	13	12	7	13
		Bargteheide	43	·	·	0.4	0.8	5.7	13.8	14.2	4.9	0.2	2.0	0.5	1.1	0.0	·	·	·	·	4.9	4.1	3.2	·	·	·	1.3	0.6	0.3	7.2	·	0.2	9.1	4.7	79.2	121	+14	20	13	15	15
		Hamburg-Fuhlsbütt.	12	·	·	0.3	1.7	4.9	11.6	11.0	2.7	0.3	2.9	2.0	0.4	0.5	0.0	·	·	0.0	3.2	3.8	2.6	·	·	·	0.0	0.7	1.2	6.3	·	0.2	8.7	5.0	70.0	115	+ 9	20	14	11	13
		Sauensiek	40	·	·	0.4	1.8	8.4	13.7	11.3	1.6	0.1	4.0	2.5	0.1	0.2	0.0	·	·	·	3.0	6.3	2.6	·	·	·	0.3	0.3	0.6	7.2	0.6	1.1	9.5	8.2	83.8	135	+22	22	14	10	14
		Estebrügge	1	·	·	0.4	1.3	7.3	14.3	13.1	4.0	0.1	2.5	2.0	0.2	·	0.1	·	·	·	4.2	2.8	0.8	·	·	·	0.5	0.3	0.3	4.5	0.2	0.7	10.7	8.0	78.3	130	+18	22	12	12	13
		Stade	20	·	·	1.2	1.8	5.9	14.8	18.4	1.9	·	2.8	1.1	0.1	·	·	·	·	·	0.7	7.8	0.2	·	·	·	0.2	·	0.8	6.3	0.1	0.7	7.3	7.8	79.9	136	+22	19	12	10	12
		Rantzau	10	·	·	·	1.2	8.8	7.4	18.2	1.9	0.2	2.5	0.0	0.0	·	·	·	·	·	4.2	9.7	0.1	·	·	·	0.7	·	0.6	5.5	0.0	0.6	5.1	4.2	70.9	113	+ 8	16	11	7	14
		~~Glückstadt~~ ×	~~3~~	·	·	0.7	1.0	5.2	12.0	28.0	2.0	1.9	3.1	2.2	·	·	·	·	·	·	0.5	5.0	0.0	·	·	·	0.2	0.1	0.7	9.9	·	0.7	4.9	0.7	78.8			18	11	8	2
	Stör	Neumünster	21	·	·	0.3	0.9	5.1	11.0	26.5	0.7	0.3	1.4	5.2	0.4	0.0	0.0	·	·	·	2.3	6.2	2.6	·	·	·	1.1	0.5	0.8	7.9	0.1	0.6	8.2	0.7	82.8	117	+12	21	11	14	16
		Seth	33	·	·	0.6	1.1	7.5	17.6	21.9	0.2	·	2.0	1.3	1.0	·	·	·	·	·	4.2	7.2	1.6	·	0.1	·	0.6	0.6	2.6	5.4	0.1	0.7	7.2	2.1	85.6	132	+21	21	14	10	15
		Bramstedt, Bad	10	·	·	0.5	1.2	6.4	12.5	20.5	0.8	·	2.5	4.1	0.1	·	·	·	·	·	2.2	9.4	1.6	·	·	·	0.8	0.3	2.5	4.5	0.2	0.6	4.7	2.2	77.6	120	+23	20	13	10	14
		Itzehoe	20	·	·	0.1	0.6	5.8	11.7	26.2	1.1	0.1	2.6	4.0	0.3	0.1	0.0	·	·	·	2.4	8.3	0.7	·	·	·	0.0	0.0	0.5	6.2	·	0.2	3.6	2.2	76.7	111	+ 8	19	11	9	12
		Christinenthal	20	·	·	1.4	0.8	9.4	8.1	26.8	0.5	·	3.7	3.3	·	·	·	·	·	·	3.4	9.7	·	·	·	·	·	·	2.4	2.7	·	0.6	6.9	1.0	80.7	117	+12	15	12	6	12
	E.	Freiburg a. E.	3	·	·	0.0	·	6.6	10.4	17.5	2.1	1.1	4.9	0.0	0.0	0.0	·	·	·	·	0.1	8.6	0.0	0.0	0.7	·	1.2	0.0	0.7	5.4	·	1.4	3.3	3.6	67.6	98	- 1	15	12	6	7

+ Grabow 60 ++ Hoppenrade 31 +++ Sülstorf 45 × Brockdorf 1

Flußgebiet		Ort	Seehöhe m	1	2	3	4	5	6	7	8	9	10	11	12	13	14	15	16	17	18	19	20	21	22	23	24	25	26	27	28	29	30	31	Monatssumme mm	% d. Norm.	Abweichung v. d. Norm.	Zahl der Tage mit Niederschl. ≥ 0.1	≥ 1.0	≥ 0.1	☒
Von der Elbe bis zur Weser																																									
Hannov. Küste (Elbe-Weser)	Oste	Elsdorf	30	·	·	0.2	1.9	9.4	10.2	11.5	0.0	0.1	4.2	2.3	·	·	·	·	·	·	3.0	6.5	1.8	·	·	·	0.1	0.1	0.5	6.5	·	0.8	11.8	8.3	79.2	129	+18	18	12	9	13
		Selsingen	22	·	·	·	1.2	6.1	15.5	13.3	3.4	0.2	3.8	4.0	0.4	·	·	·	·	·	2.2	5.5	2.5	·	·	·	0.5	0.5	0.8	5.8	0.4	1.0	4.8	15.2	87.1	128	+19	20	14	8	12
		Bremervörde	6	·	·	0.2	2.1	7.3	15.1	13.1	1.0	·	5.6	1.6	0.0	·	·	·	·	·	1.9	7.5	0.0	·	·	·	0.8	0.2	0.6	7.0	0.4	0.9	12.9	7.6	85.8	126	+18	18	12	7	11
	Nordsee	Steinau	1	0.0	·	0.2	1.3	9.3	8.5	11.2	1.0	·	3.5	4.3	·	·	·	·	·	0.1	1.5	5.3	0.4	·	·	·	0.0	0.1	0.3	6.7	0.1	1.6	6.9	7.2	69.5	114	+ 9	19	13	8	2
		Lamstedt	25	·	·	0.4	2.1	5.9	16.0	16.5	3.2	·	4.5	4.0	·	·	·	·	·	·	0.0	1.5	·	·	·	·	0.0	0.0	·	6.4	·	2.0	7.0	8.1	77.6	119	+13	13	12	6	8
		~~Altenwalde~~ +	~~10~~	·	·	0.7	0.8	8.7	13.1	25.2	3.2	·	5.6	·	·	·	·	·	·	·	0.1	10.5	·	·	·	·	·	·	0.3	9.2	1.6	1.2	5.4	6.7	92.3	151	+31	15	11	7	1
		Feldsating	2	·	·	0.5	1.7	7.6	14.4	12.0	1.4	·	6.4	7.5	·	·	·	·	·	·	2.2	8.9	0.2	·	·	·	0.4	0.1	1.3	6.2	1.0	0.9	7.3	6.3	86.3	139	+24	19	14	6	3
		Bremerhaven	4	·	·	0.3	1.3	4.5	6.6	15.9	2.5	0.4	3.1	1.4	0.0	·	·	·	·	0.0	0.9	6.4	0.4	·	·	·	0.1	0.0	1.7	5.0	0.3	0.3	7.8	8.4	67.3	120	+11	19	12	8	4
Weser																																									
Werra	Werra	Saargrund	540	4.6	·	0.6	·	4.3	15.0	6.8	8.0	6.7	14.3	6.7	7.3	7.1	3.2	·	·	·	·	·	4.0	·	·	0.5	1.2	1.0	1.6	5.0	2.3	·	26.2	53.6	180.0	153	+62	21	19	21	31
		Hildburghausen	381	·	·	·	·	1.9	6.1	4.1	3.2	0.4	5.6	3.1	5.3	1.3	0.6	·	·	·	·	·	2.9	·	·	·	·	·	0.6	4.0	1.5	·	9.1	13.0	62.7	95	- 3	16	13	16	27
	Schleuse	Unterneubrunn	460	·	·	·	·	3.4	7.3	5.8	3.4	7.5	8.7	5.7	8.4	5.6	0.4	·	·	·	2.1	0.6	·	·	·	·	2.3	3.1	·	·	·	12.0	20.5	24.3	121.1	138	+33	17	15	17	27
		Frauenwald	745	0.3	·	0.4	·	·	7.5	13.4	8.1	11.3	8.7	6.5	5.1	12.3	2.2	·	·	·	·	·	3.8	·	0.0	0.7	3.8	0.0	1.5	2.2	6.8	·	29.5	50.1	174.2	134	+44	19	16	19	31
		Schleusingen	413	7.5	·	0.5	·	3.3	5.0	7.2	4.0	3.9	8.0	2.8	8.0	2.4	1.7	·	·	·	·	·	3.7	·	·	·	0.3	·	0.9	4.2	2.8	0.7	23.3	44.7	134.7	190	+64	20	16	20	31
	W. Hassel	Tachbach	355	0.0	·	0.0	·	3.4	4.5	2.9	2.8	0.4	4.3	4.4	7.1	2.1	3.1	0.0	·	·	·	·	4.7	·	·	0.0	0.0	0.3	0.2	4.0	1.4	0.0	5.1	9.5	60.2	102	+ 1	17	14	17	31
		Suhl	437	0.9	·	·	·	4.1	5.8	5.4	4.7	2.0	5.9	4.3	8.2	4.2	2.3	·	·	·	·	·	4.3	·	·	0.2	0.1	0.4	1.9	4.3	2.6	·	14.8	27.4	103.8	125	+21	20	16	20	31
		Oberschönau	515	2.7	·	0.1	·	4.1	11.8	4.5	4.3	4.1	8.3	4.4	7.5	8.4	8.5	0.3	·	·	·	·	5.7	·	·	0.9	0.9	1.1	2.8	4.5	0.6	0.4	28.6	59.9	174.4	184	+79	23	17	23	31
	Hassel bis Hörsel	Henneberg	410	·	·	·	·	3.6	7.3	4.0	0.6	·	2.2	1.8	4.4	0.6	0.1	0.0	·	·	·	·	5.6	·	·	0.0	0.0	·	0.4	·	2.3	·	·	10.7	43.6	75	-14	13	9	12	28
		Meiningen	308	·	·	0.2	·	3.2	5.7	3.2	3.2	·	4.3	4.0	6.4	2.7	0.6	·	·	·	·	·	6.1	·	·	·	·	·	0.6	3.5	1.4	·	3.6	7.7	65.4	104	+ 2	16	13	15	17
		Geba	670	·	0.3	0.3	4.5	10.3	4.6	4.9	4.3	6.7	8.9	5.5	2.3	·	·	·	·	·	·	·	5.5	·	·	0.7	·	1.7	3.7	1.3	0.1	5.9	14.9	15.1	101.5	141	+30	20	16	20	31
		Schmalkalden	330	0.6	·	0.0	·	1.7	3.6	4.1	3.5	1.4	1.9	0.9	7.6	2.9	0.4	·	·	·	·	·	4.3	·	·	·	1.1	0.7	1.3	2.9	1.3	0.0	3.9	11.3	55.4	103	+ 1	19	15	15	28
		Roßdorf	410	·	·	0.7	·	4.7	4.7	5.8	3.7	1.0	2.9	3.7	3.0	5.7	0.0	·	·	·	·	·	4.4	·	·	·	0.2	0.3	0.7	2.5	1.7	·	6.2	16.2	68.1	131	+16	18	14	18	31
		Brotterode	600	1.8	·	0.1	0.9	4.9	6.2	6.5	4.3	2.3	4.1	3.7	8.3	8.7	0.3	1.1	·	·	·	·	5.3	·	·	0.7	0.9	1.0	1.9	5.0	1.0	·	11.0	32.7	112.8	120	+19	23	18	23	31
		Inselsberg	910	2.2	·	0.1	0.0	11.4	16.8	17.2	13.6	4.1	5.7	5.1	7.0	6.9	1.0	0.4	·	·	·	·	5.9	·	1.0	1.9	2.2	2.4	4.8	4.9	·	2.0	20.3	53.5	190.4	156	+68	23	21	23	31
		Salzungen, Bad	253	·	·	·	·	3.9	3.7	·	3.9	1.4	1.4	1.5	5.4	3.2	·	·	·	·	·	·	4.1	·	·	·	·	·	(0.5)	(3.0)	(1.0)	(0.0)	(5.0)	17.5	55.5	113	+ 7	14	13	(12)	(13)
		Vacha	240	0.3	·	1.2	·	3.4	4.0	3.4	0.6	0.5	1.6	2.1	0.5	·	·	·	·	·	·	·	11.3	·	·	·	·	·	0.5	2.9	·	·	4.5	14.8	51.6	101	+ 1	15	10	11	10
		Tann	365	·	·	·	·	3.2	5.2	2.7	2.0	1.0	2.0	6.5	1.3	4.0	·	·	·	·	·	·	6.0	·	·	·	·	·	1.0	2.0	·	·	8.5	16.2	61.6	92	- 5	14	14	13	21
		Rasdorf	323	·	·	0.5	·	2.0	3.9	4.0	0.9	·	2.2	5.8	1.1	0.9	·	·	·	·	·	·	8.6	·	·	0.0	·	·	2.8	4.3	·	·	13.9	18.0	68.9	141	+20	14	11	13	(16)
		Marksuhl	246	0.1	·	·	·	3.1	4.2	4.1	0.8	0.4	·	7.2	2.5	·	·	·	·	·	·	·	3.2	·	·	·	·	1.0	·	3.0	·	·	7.1	33.4	70.1	143	+21	13	10	12	17
		Frauenborn	295	·	·	·	·	3.8	7.4	3.8	1.8	2.0	3.5	1.7	2.8	·	·	·	·	·	·	·	5.5	·	·	·	·	·	1.1	3.3	2.5	0.5	4.0	26.8	70.5	137	+19	15	14	11	(26)
	Hörsel	Tabarz	393	·	0.8	0.5	·	4.8	8.5	9.5	4.5	2.0	5.6	2.8	5.0	4.5	0.5	0.1	·	·	·	·	1.8	0.0	·	0.1	0.3	1.0	2.5	2.0	·	·	10.8	42.0	109.6	123	+21	21	15	21	31
		Gotha	330	0.0	·	·	·	0.0	4.9	4.4	0.0	0.5	0.0	0.0	0.7	1.3	2.6	0.1	·	·	·	·	5.6	0.0	0.0	0.0	0.0	0.4	1.6	2.0	0.3	·	1.2	10.0	35.6	100	0	14	9	14	19
		Großenbehringen	281	0.0	·	·	·	1.4	5.4	3.9	0.5	1.2	0.9	0.5	0.8	1.0	·	0.2	·	·	·	·	3.5	·	·	·	0.3	0.4	0.6	2.8	0.2	0.3	2.4	32.4	58.7	128	+13	19	9	16	29
		Eisenach	222	·	·	·	·	2.6	4.9	5.3	1.1	2.3	2.5	1.5	3.0	2.2	0.0	0.1	·	·	·	·	2.5	0.2	0.0	0.0	0.1	0.1	0.8	1.9	0.5	·	4.2	33.7	69.5	151	+24	19	13	16	12
	Hörsel bis Vereinigung	Eschwege	186	·	·	·	·	1.7	10.7	3.4	0.4	0.1	3.5	1.1	0.5	0.7	·	·	·	·	·	·	4.2	0.2	·	·	·	0.1	0.1	2.0	0.8	·	6.9	26.4	62.8	137	+17	17	9	11	12
		Wichmannshausen	195	·	·	·	·	1.7	11.9	5.7	2.1	0.0	4.0	1.5	3.1	1.7	·	·	·	·	·	0.7	6.3	·	·	·	0.2	0.1	·	3.4	0.7	0.3	8.3	27.9	79.6	143	+24	17	12	12	15
		~~Groß Almerode~~ ×	~~350~~	·	·	·	·	3.0	12.5	7.5	4.0	0.8	8.0	2.1	2.0	3.5	0.0	·	·	·	·	1.1	5.4	·	·	·	1.0	·	1.3	3.6	0.3	1.3	17.3	46.5	121.2			18	16	15	29
		Witzenhausen	137	·	·	·	·	2.3	12.0	5.5	1.4	·	5.9	0.2	0.8	2.3	0.0	0.0	·	·	·	0.9	2.3	·	·	0.0	0.0	·	·	0.0	·	0.0	14.0	22.4	70.0	152	+24	12	9	7	10
		Hannov. Münden	125	·	·	·	·	2.0	11.5	5.5	4.6	·	8.0	2.9	0.7	1.0	·	0.0	·	·	·	0.7	6.3	·	·	·	0.4	0.2	1.4	3.0	1.1	4.9	10.0	41.7	105.9	177	+46	17	14	12	15
Fulda	Quelle bis Schlitz	Wasserkuppe	923	0.0	·	1.0	·	6.0	11.3	19.5	6.7	13.7	8.3	8.2	13.8	4.4	0.0	1.0	·	·	·	·	10.6	·	·	0.0	0.3	0.5	1.0	4.5	1.7	2.0	9.7	25.1	149.3	177	+65	20	18	20	31
		Gersfeld	512	·	·	·	·	9.9	7.5	3.5	2.4	7.9	2.4	10.2	7.4	2.0	·	·	·	·	·	·	10.6	·	·	·	·	·	·	4.0	2.4	·	3.5	3.5	77.2	97	- 2	14	14	12	31
		Oberkalbach	375	·	·	·	0.3	4.9	10.5	2.3	2.5	1.0	5.2	9.7	0.7	0.9	·	·	·	·	·	·	5.1	·	·	0.8	·	0.3	1.6	1.3	·	0.2	2.1	14.9	64.3	83	-13	18	12	18	27
		~~Fulda~~ *	~~330~~	·	·	·	·	·	10.0	12.1	1.0	0.3	4.6	6.0	3.2	·	·	·	·	·	·	·	8.0	·	·	·	·	·	·	1.2	0.7	0.0	1.4	8.6	57.1			12	10	12	12
		Grebenhain	435	·	·	0.2	·	2.1	13.6	3.9	5.0	1.2	7.0	10.6	4.1	0.5	0.1	·	·	·	·	·	5.0	·	·	·	·	·	·	2.0	0.4	0.2	7.2	40.0	103.1	93	- 8	17	12	16	31

+ Altenbruch 28 × Wonnenholz 305 * Reinhards 295

Flußgebiet		Ort	Seehöhe m	1	2	3	4	5	6	7	8	9	10	11	12	13	14	15	16	17	18	19	20	21	22	23	24	25	26	27	28	29	30	31	Monatssumme mm	Monatssumme % d. Norm.	Abweichung v. d. Norm.	Zahl der Tage mit Niederschl. ≧ 0.1	≧ 1.0	✳ ≧ 0.1	☒
Fulda	Schlitz	Hosenfeld	380	•	•	•	•	0.5	1.4	3.6	•	•	(3.0)	(5.5)	4.0	•	•	•	•	•	•	•	3.8	0.9	•	•	•	•	0.3	•	•	•	4.2	5.8	33.0	50	-33	11	8	10	31
		Salzschlirf, Bad	242	•	•	0.1	•	7.5	5.3	5.7	0.3	0.3	2.4	4.0	2.3	0.5	•	•	•	•	•	•	8.0	•	•	•	•	•	0.3	0.3	0.8	•	0.8	4.3	42.9	83	- 9	16	8	15	17
	Schlitz bis Eder	Solms	216	•	•	•	•	3.3	4.7	4.1	0.3	2.5	3.1	3.7	1.3	0.1	•	•	•	•	•	•	8.1	•	•	•	•	•	0.3	2.6	1.0	0.1	1.4	9.4	46.0	90	- 5	16	12	10	11
		Hersfeld, Bad (Kurp.)	203	•	•	•	•	2.0	4.9	7.4	1.0	0.5	3.3	2.3	2.5	0.7	•	•	•	•	•	•	10.4	•	•	0.0	0.2	0.2	0.3	2.8	1.1	•	4.7	14.4	58.7	102	+ 1	17	12	16	13
		Neuenstein	297	•	•	•	•	0.2	3.2	2.5	0.5	1.1	3.7	2.4	(1.5)	•	•	•	•	•	•	•	6.8	•	•	0.1	•	•	0.7	0.8	0.0	•	2.0	8.3	33.8	54	-29	14	9	12	(12)
		Elters	435	•	•	•	•	3.5	8.4	2.6	1.8	7.3	3.1	5.6	3.7	3.3	•	•	•	•	•	•	7.9	•	•	•	•	•	•	5.0	0.2	•	3.9	6.3	62.6	103	+ 2	14	13	14	31
		Hünfeld	260	•	•	0.6	•	2.8	3.8	0.3	0.9	5.3	2.8	3.1	2.3	0.9	•	•	•	•	•	•	7.8	•	•	•	•	•	0.5	2.0	1.4	•	1.2	7.3	43.0	92	- 4	16	11	16	14
		Friedewald	385	•	•	•	•	3.4	5.8	16.7	0.6	•	2.6	1.4	1.9	2.7	•	•	•	•	•	2.3	25.7	•	•	•	2.3	•	•	3.9	•	1.4	2.3	9.5	82.5	151	+28	15	14	15	31
		Seifertshausen	280	•	•	•	•	2.2	9.9	0.6	•	•	7.4	2.4	1.2	2.3	•	•	•	•	•	1.3	7.4	•	•	•	•	•	•	7.4	•	•	4.2	31.7	78.0	142	+23	12	11	12	26
		Rengshausen	300	•	•	•	•	1.9	5.5	4.6	0.8	•	1.8	3.5	1.0	2.1	0.2	•	•	•	•	•	9.8	•	•	•	•	•	•	3.1	1.0	•	(2.5)	(15.0)	52.8	95	- 3	14	12	12	20
		Melsungen (A. Kessb.)	190	•	•	•	0.2	1.9	5.7	3.9	1.0	2.5	2.7	2.5	1.7	2.9	•	•	•	•	•	0.4	10.9	•	•	•	0.4	0.1	0.2	1.8	1.3	0.1	4.8	21.8	66.8	149	+22	20	14	17	17
	Eder	Erndtebrück	495	•	•	•	•	10.9	22.2	13.1	(10.0)	(5.6)	10.5	12.2	6.4	2.0	2.4	•	•	•	0.5	1.0	5.6	•	•	•	•	•	•	5.3	1.4	•	16.5	41.5	167.1	137	+45	17	16	16	27
		Girkhausen	485	•	•	1.2	2.9	4.3	13.7	9.5	12.0	7.5	6.8	7.2	6.7	7.5	•	•	•	•	•	0.7	3.9	•	•	•	0.5	0.6	2.0	5.3	2.5	1.8	15.7	26.6	138.9	109	+12	21	18	19	29
		Berleburg	420	•	•	•	•	8.3	23.1	7.2	8.9	4.0	8.8	10.2	3.5	0.6	•	•	•	•	•	5.5	3.5		•	•	•	0.3	•	5.6	3.2	•	18.5	24.0	135.2	119	+32	10	14	15	27
		Hatzfeld	350	•	•	•	•	6.4	19.5	9.6	6.8	3.6	7.3	8.4	3.7	0.9	0.7	•	•	•	•	1.6	3.9	•	•	2.1	0.3	0.9	0.1	4.3	1.5	1.3	8.9	18.5	110.3	139	+31	21	16	21	27
		Osterfeld	383	•	•	•	•	5.4	11.5	4.7	3.1	8.1	3.4	7.1	3.2	•	•	•	•	•	•	1.7	4.7	•	•	•	•	•	3.1	0.8	1.8	•	11.2	24.0	93.8	100	0	15	14	15	27
		Winterberg	670	•	•	•	0.3	8.3	18.3	12.2	12.5	8.0	8.4	6.5	4.9	0.8	0.4	•	•	•	0.8	3.0	3.5	•	•	0.1	0.2	•	1.4	5.1	5.0	0.8	13.2	47.3	161.0	125	+32	22	15	21	27
		Hallenberg	400	•	1.2	0.8	3.7	5.1	19.4	14.7	11.0	1.8	4.2	2.5	3.0	0.2	•	•	•	•	•	(2.0)	(3.7)	•	•	•	0.0	•	•	0.9	3.3	0.9	16.0	29.3	123.6	120	+21	19	15	18	27
		Medebach	405	•	•	•	•	6.6	17.2	10.9	7.6	3.3	6.3	5.2	2.1	0.8	0.0	•	•	•	•	2.3	2.2	•	•	•	•	•	2.4	3.8	0.7	2.4	16.4	23.5	113.7	125	+23	17	15	17	27
		Fürstenberg (Kr. Eisenberg)	415	0.3	0.4	0.0	•	9.6	12.4	5.8	3.3	1.7	5.0	3.2	2.6	0.4	0.0	•	•	•	•	1.2	5.7	•	•	•	0.2	0.4	0.4	3.4	1.6	0.5	5.7	21.9	85.7	128	+19	21	14	19	26
		Frankenau	430	•	•	•	0.5	5.2	4.3	7.8	3.6	1.5	3.7	1.6	•	1.3	•	•	•	•	•	2.5	6.4	•	•	•	•	1.1	0.3	1.3	0.8	•	3.8	13.6	59.3	100	0	17	14	16	27
		Korbach	368	•	•	•	0.1	5.2	10.0	4.6	2.8	0.9	5.3	3.5	0.4	0.5	0.3	•	•	•	•	0.9	2.1	•	•	•	0.3	0.8	0.8	0.4	2.2	0.3	4.9	23.0	72.3	118	+11	21	10	20	26
		Alraft	293	•	•	•	•	8.9	9.9	3.8	2.2	2.9	2.1	4.8	2.8	3.1	0.2	•	•	•	•	1.2	3.6	•	•	•	•	2.1	•	3.5	•	•	7.2	14.6	72.9	158	+27	16	15	14	23
		Edersee	235	•	•	•	•	5.5	8.3	9.2	3.5	2.2	2.4	2.9	0.7	0.1	•	•	•	•	•	2.6	4.9	•	•	•	0.6	0.1	0.6	1.2	1.3	•	3.1	15.8	65.0	144	+20	18	13	12	12
		Elberberg	320	•	•	•	•	4.0	8.6	5.7	(2.0)	(1.8)	3.5	3.3	1.4	•	•	•	•	•	•	3.4	4.4	•	•	•	•	•		3.7	1.6	•	4.6	20.5	68.5	172	+29	14	14	12	20
		Fritzlar	190	•	•	•	•	0.6	4.1	4.4	1.0	0.4	2.1	1.9	0.0	0.0	0.0	•	•	•	•	0.6	0.8	•	•	0.0	0.6	0.0	0.0	1.0	0.6	•	0.9	13.1	32.3	73	-12	14	7	8	6
	Eder, Schwalm	Meiches	466	•	•	0.2	•	0.6	9.4	6.2	1.3	0.9	3.9	7.7	2.9	1.1	0.0	•	•	•	•	•	8.0	0.1	0.8	•	•	0.1	0.4	1.3	1.4	0.1	1.6	15.2	63.2	73	-23	20	12	20	31
		Alsfeld	272	•	•	0.1	•	2.6	12.3	2.1	0.9	•	1.1	2.1	3.4	1.6	•	•	•	•	•	•	9.2	•	•	•	•	•	0.1	•	•	•	6.8	10.3	52.6	93	- 4	13	10	12	14
		Lingelbach	380	0.1	•	0.1	•	1.5	4.4	2.6	5.1	•	6.3	6.6	•	0.8	•	1.5	•	•	•	•	(5.2)	0.5	1.3	•	•	•	2.4	1.0	1.5	1.5	2.3	2.5	47.2	90	- 5	19	15	17	27
		Hauptschwenda	500	•	•	•	•	3.8	7.9	7.4	1.6	2.1	3.5	7.9	1.8	3.1	0.1	•	•	•	•	0.0	10.2	•	•	•	0.1	0.2	0.4	2.8	1.7	•	3.6	16.8	75.0	104	+ 3	18	14	18	31
		Treysa	235	•	•	•	•	0.9	4.6	7.3	0.7	0.7	3.2	3.3	0.6	0.2	•	•	•	•	•	•	9.5	•	•	•	•	•	0.6	1.4	0.5	•	2.9	11.0	47.4	102	+ 1	15	8	9	12
		Armsfeld	367	3.5	•	•	•	8.2	25.5	11.5	6.4	5.8	4.6	5.4	5.6	0.2	•	•	•	•	•	5.0	6.5	•	•	•	2.1	•	2.2	4.1	0.3	•	4.1	7.4	108.4	161	+41	18	16	16	31
		Frielendorf	223	•	•	•	•	1.1	2.6	4.8	2.1	•	4.8	4.3	1.9	0.9	•	•	•	•	•	2.8	10.2	•	•	•	•	0.2	0.3	•	0.1	•	5.1	10.9	52.1	116	+ 7	15	11	15	13
	Eder bis Vereinigung	Wilhelmshöhe	522	•	•	•	0.2	3.5	5.1	4.1	3.1	2.8	8.9	3.2	1.8	1.7	0.4	0.5	•	•	•	3.8	3.5	•	•	•	0.5	1.1	0.9	2.7	1.9	0.4	4.3	28.6	83.0	134	+21	22	16	22	28
		Kassel	192	•	•	•	•	1.0	12.2	9.7	3.5	3.2	4.8	2.4	2.3	0.2	•	•	•	•	•	1.5	3.7	•	•	•	0.0	0.7	0.2	1.4	0.0	0.0	9.3	27.8	83.9	179	+37	16	13	10	15
		Rottebreite	290	•	•	•	•	1.5	4.7	5.1	1.5	1.1	3.7	1.9	1.4	2.2	•	•	•	•	•	•	8.2	•	•	•	•	•	1.1	2.0	0.9	0.5	3.9	21.6	61.3	107	+ 4	16	14	16	19
		Mönchehof	241	•	•	•	0.4	2.8	10.0	4.3	2.2	0.9	7.7	3.6	0.3	0.2	•	•	•	•	•	•	11.2	•	•	•	•	•	1.0	2.8	2.0	0.7	10.0	29.5	89.6	176	+39	17	12	10	11
Vereinigung bis zur Aller	Weser	Bursfelde	115	•	•	0.4	0.2	0.2	17.0	8.2	3.7	1.1	9.7	2.7	1.2	2.0	0.0	0.0	•	•	•	0.1	5.2	•	•	•	0.0	1.0	0.3	3.0	0.6	1.1	14.5	40.4	112.6	174	+48	20	14	13	18
		Torfhaus i. Soll.	491	•	•	0.7	0.6	5.4	17.4	10.0	14.0	1.4	9.1	4.4	3.2	1.6	•	•	•	•	•	2.3	4.9	•	•	•	0.3	0.2	1.2	7.8	1.9	1.9	10.0	34.0	132.3			21	17	21	31
		Uslar	170	•	0.1	0.3	0.3	5.5	14.2	10.0	5.1	0.1	8.1	3.1	0.7	1.3	•	•	•	•	•	3.1	5.1	•	•	•	•	0.7	1.1	7.1	0.3	2.0	18.0	50.0	136.2	181	+61	21	14	14	18
	Diemel	Eimelrod	490	•	•	•	0.1	1.5	(13.9)	5.5	3.1	1.8	5.0	5.2	1.8	0.5	•	•	•	•	0.7	0.4	1.9	•	•	•	0.0	1.0	0.5	2.6	1.1	1.2	11.8	29.9	89.5	108	+ 7	20	15	18	30
		Beringhausen	315	•	•	•	•	9.2	15.2	14.9	6.5	1.2	9.6	4.4	1.9	1.1	•	•	•	•	1.4	4.6	1.2	•	•	•	•	•	3.4	5.0	2.7	2.3	25.5	40.0	150.1	177	+65	18	18	16	25
		Mengeringhausen	287	•	•	•	•	3.8	11.8	8.0	2.9	3.3	5.5	4.6	0.6	0.4	•	•	•	•	•	•	5.4	•	•	•	•	•	1.2	3.4	•	•	8.2	29.8	88.9	165	+35	14	12	12	21
		Warburg	204	•	•	•	0.2	0.5	9.6	2.6	3.8	1.3	7.8	2.7	•	•	•	•	•	•	•	1.2	5.9	•	•	•	•	•	0.3	0.5	•	1.2	0.7	29.5	67.8	136	+18	15	10	11	13
		Escheberg	270	•	•	•	0.3	4.0	9.2	6.7	4.0	2.8	5.1	4.7	1.1	0.5	0.4	•	•	•	•	2.2	5.0	•	•	•	0.1	0.8	0.7	3.6	1.5	0.4	5.1	32.6	90.8	172	+38	21	14	20	29
		Hofgeismar	160	•	•	•	•	•	(5.0)	7.4	7.6	•	(6.0)	(5.1)	•	0.4	•	•	•	•	•	3.4	4.6	•	•	•	•	•	(2.8)	(5.0)	0.0	0.0	19.4	32.3	99.0	210	+52	12	11	6	12
		Langenthal	365	•	•	0.5	0.4	5.0	10.9	7.0	4.4	•	10.1	2.2	1.0	0.2	•	0.0	•	•	•	2.7	4.4	•	•	•	•	0.0	0.4	4.8	0.5	(2.0)	(11.3)	35.6	103.4	154	+36	18	13	15	18

Flußgebiet		Ort	Seehöhe m	1	2	3	4	5	6	7	8	9	10	11	12	13	14	15	16	17	18	19	20	21	22	23	24	25	26	27	28	29	30	31	Monatssumme mm	% d. Norm.	Abweichung v. d. Norm.	Zahl der Tage mit Niederschl. ≧ 0.1	≧ 1.0	✳ ≧ 0.1	⊠
Vereinigung bis zur Aller	Nethe	Borlinghausen	260	·	·	0.4	·	4.8	9.0	9.1	5.6	4.5	14.7	3.5	0.7	0.6	0.0	·	·	·	0.0	3.5	2.0	·	·	·	0.0	0.3	0.4	6.1	1.2	2.8	24.0	46.1	139.3	174	+59	19	14	17	14
		Driburg, Bad	230	·	·	1.3	·	8.1	15.3	18.4	7.7	1.3	18.1	2.8	0.8	1.3	·	·	·	·	1.2	4.1	4.9	·	·	·	·	·	0.8	10.9	0.3	4.3	34.5	59.0	195.1	184	+89	19	16	13	16
		Brakel	163	·	·	·	2.7	14.5	10.8	15.2	11.9	·	1.3	2.4	·	0.7	·	·	·	·	0.3	0.1	0.1	·	·	0.2	·	·	(0.8)	(9.0)	(3.0)	5.6	19.7	36.6	134.9	182	+61	18	12	13	(13)
	H.	Holzminden +	186	·	·	0.9	0.2	7.4	17.7	6.7	7.8	0.3	5.1	7.8	0.9	·	·	·	·	·	·	4.5	·	·	·	·	·	·	0.9	8.3	0.3	4.3	12.5	26.5	112.1	146	+35	17	11	3	3
	Weser	Stadtoldendorf	228	·	·	0.3	0.5	9.2	9.0	7.2	7.2	0.4	7.3	3.8	3.3	0.2	0.3	·	·	·	·	0.2	0.8	·	·	·	0.2	0.3	0.4	1.4	2.4	3.3	14.0	16.3	88.0	125	+18	12	12	13	12
		Ottenstein	300	·	·	·	·	4.1	6.0	4.7	5.2	·	5.0	5.2	1.3	·	·	·	·	·	·	2.0	2.3	·	·	·	·	·	0.7	4.2	0.5	1.8	13.4	28.5	84.9	100	0	15	13	15	31
	Emmer	Veldrom	350	0.1	0.1	·	·	9.6	12.6	7.0	10.4	0.4	12.4	9.4	0.9	1.7	·	·	·	·	9.4	4.2	5.3	·	·	·	·	·	1.2	11.5	0.4	5.9	35.2	54.4	192.1	164	+75	20	15	19	30
		Nassengrund	192	·	·	2.1	·	10.1	12.5	7.9	7.1	0.8	10.5	5.5	0.5	0.9	·	·	·	·	2.4	5.2	9.5	·	·	·	0.5	0.6	·	17.7	2.3	2.9	12.6	22.4	134.0	184	+61	20	15	11	14
		Biesterfeld	242	·	·	6.4	1.2	6.2	5.7	4.3	9.0	·	7.2	0.3	3.9	0.2	·	·	·	·	0.0	·	7.4	·	·	·	·	·	·	1.1	3.0	3.0	12.0	24.5	95.4	117	+14	16	14	8	23
	Weser	Reher	124	·	·	·	·	10.0	10.2	11.5	12.1	10.1	·	3.0	·	·	·	·	·	1.8	·	·	8.1	·	·	·	·	·	·	7.1	·	3.1	23.0	38.0	138.0	177	+60	12	12	5	12
		Hameln	68	·	·	1.2	0.1	4.5	7.3	10.8	5.3	0.1	2.9	3.1	0.3	0.9	·	·	·	·	1.1	2.7	4.7	·	·	·	0.0	0.0	0.5	7.7	0.2	1.3	10.7	29.3	94.7	151	+32	20	14	12	13
		Rinteln	56	·	·	0.6	0.3	6.4	7.4	7.7	1.7	0.1	4.7	2.4	0.9	·	·	·	·	·	3.1	4.6	4.4	·	·	·	0.2	0.3	0.5	4.6	0.9	1.6	8.1	26.8	87.3	174	+37	21	12	10	13
	Werre	Donoperteich	163	·	·	·	·	8.2	13.2	6.2	8.9	·	14.1	3.8	·	·	·	·	·	·	·	3.0	7.8	0.8	·	·	·	·	·	10.1	0.8	0.8	31.2	26.8	135.7	143	+41	14	11	12	4
		Meierberg	253	·	·	0.9	·	7.9	8.2	12.0	4.8	·	7.4	2.5	0.3	0.3	·	·	·	·	2.2	2.1	2.3	·	·	·	·	·	·	6.8	0.1	2.7	13.6	18.2	92.3			17	13	10	12
		Herford (Ortsiekerstr.)	77	·	·	0.2	·	7.8	11.2	13.0	7.1	0.8	7.6	4.0	0.8	1.2	·	·	·	·	3.8	0.6	8.0	·	·	·	0.5	0.9	0.6	4.8	0.3	0.7	10.6	28.6	113.1	169	+52	21	12	9	13
		Bielefeld	176	·	·	0.4	0.2	8.0	8.9	3.6	4.4	1.4	12.7	4.1	0.1	0.2	·	·	·	·	3.2	1.7	·	·	·	·	·	1.2	5.7	2.5	·	2.1	20.0	23.9	104.3	135	+27	19	15	12	13
		Melle	81	·	·	0.2	·	9.2	9.4	16.2	5.4	0.1	6.7	0.9	0.7	·	·	·	·	·	0.7	0.7	1.8	·	·	·	0.2	0.1	·	3.5	0.5	0.1	15.4	22.9	94.7	127	+20	19	9	10	13
		Oeynhausen, Bad	71	·	·	0.5	0.1	8.0	10.3	11.0	6.0	·	4.6	0.6	0.2	·	·	·	·	·	4.0	3.8	2.9	·	·	·	0.5	·	·	6.8	0.5	·	14.0	22.5	96.3	160	+36	17	11	8	6
	Weser	Minden	46	·	·	0.0	0.3	7.8	4.2	6.8	9.8	0.0	3.8	0.8	0.4	0.2	·	·	·	·	4.1	1.5	2.1	·	·	·	0.7	0.0	0.2	2.6	·	0.0	11.4	32.0	88.7	171	+37	17	11	8	13
		Schlüsselburg	32	·	·	0.2	·	7.0	9.7	18.0	7.9	0.2	5.9	·	·	·	·	·	·	·	7.4	0.8	·	·	·	·	·	·	·	6.0	·	·	16.0	19.7	98.8	194	+48	12	9	5	4
	Aue	Lübbecke	86	·	·	0.4	0.2	9.4	9.2	13.0	5.0	0.6	6.1	1.1	0.6	0.2	·	·	·	·	2.5	·	4.7	·	·	·	0.7	0.5	0.3	3.0	·	0.3	10.0	25.7	93.5	149	+35	20	11	10	7
		Essern	46	·	·	0.2	·	5.9	12.7	2.7	5.4	·	5.8	2.3	1.1	·	·	·	·	·	6.4	3.2	·	·	·	·	0.6	·	0.1	5.3	0.0	0.1	17.7	17.9	87.4	167	+35	16	12	8	12
		Freistatt	40	·	·	0.1	0.4	6.1	12.1	25.1	5.1	·	6.5	2.7	·	0.0	·	·	·	·	3.1	7.1	0.3	·	0.0	0.1	0.0	·	·	5.4	0.2	0.9	21.8	13.5	110.5	205	+57	17	11	8	6
	Weser	Rehburg, Stadt	37	·	·	·	·	7.5	4.8	15.1	4.1	1.7	5.7	0.9	·	·	·	·	·	·	2.4	1.8	4.1	·	·	·	·	·	·	8.2	·	0.9	11.6	27.9	96.7	190	+46	14	12	7	12
		Nienburg	25	·	·	0.3	0.7	4.2	7.8	18.1	5.0	0.2	4.3	0.0	2.9	·	·	·	·	·	3.1	0.6	1.9	·	·	·	0.3	0.3	0.0	3.0	0.0	0.6	9.1	21.7	84.1	142	+25	18	11	10	9
		Brebber	52	·	·	0.1	0.9	6.9	11.8	13.7	4.5	·	5.4	2.0	1.4	·	·	·	·	·	2.3	·	3.9	·	·	·	·	·	·	1.2	1.1	·	12.2	13.4	80.8	145	+25	15	13	6	12
Aller	Aller	Weferlingen	89	·	·	0.0	0.1	1.9	7.5	5.0	3.6	0.6	4.7	3.4	0.4	0.9	0.3	·	·	·	·	·	4.6	·	·	·	·	0.1	·	2.4	·	1.8	10.0	23.6	70.9	155	+25	17	11	14	18
		Danndorf	72	·	·	0.5	0.3	3.1	6.5	9.2	4.3	0.9	3.0	3.0	1.5	0.8	·	·	·	·	·	4.0	3.7	·	·	·	·	·	·	1.9	·	2.2	7.6	25.6	78.1	165	+31	17	13	8	4
		Wittingen	85	·	·	0.3	0.7	4.1	6.3	10.4	4.6	0.2	2.7	1.4	0.4	3.4	·	·	·	·	·	0.1	5.1	·	·	·	·	0.0	0.5	3.3	0.0	1.5	10.6	11.7	67.3	117	+10	18	12	8	12
		Triangel	54	·	·	0.3	1.2	3.2	5.2	8.7	4.6	1.6	4.7	2.9	0.9	2.1	0.0	·	·	·	·	2.0	2.4	·	·	·	·	0.3	1.1	3.4	0.4	2.4	10.7	18.4	76.3	140	+22	20	16	11	12
	Oker	Goslar (Friedhof)	255	·	·	0.0	·	3.1	7.2	6.2	1.3	0.9	1.0	3.5	2.7	1.6	0.7	·	·	·	·	0.0	2.6	·	·	0.0	0.0	0.5	0.1	0.3	0.4	0.4	11.1	25.8	69.4	92	− 6	18	11	16	16
		Harzburg, Bad	278	·	·	·	·	4.5	6.4	13.1	4.6	·	2.3	1.7	6.9	2.1	·	·	·	·	·	2.0	3.0	·	·	·	·	·	1.0	0.5	·	1.0	0.8	19.8	69.7	101	+ 1	15	13	10	22
		Schmatzfeld	198	·	·	·	·	1.8	6.6	3.2	0.1	2.3	0.5	1.9	1.6	2.9	0.1	·	·	·	·	·	6.7	·	·	·	0.1	0.3	0.4	0.3	0.2	0.7	5.2	15.6	50.5	123	+11	19	10	14	(11)
		Hornburg	102	·	·	·	·	2.0	5.9	4.0	2.1	·	2.2	2.5	(4.0)	(3.0)	(1.0)	·	·	·	·	(2.2)	8.3	·	·	·	(0.0)	·	·	·	1.3	(0.7)	4.3	(14.1)	57.6	148	+17	15	14	10	4
		Groß Rode	290	·	·	·	0.8	0.8	10.1	4.2	4.3	3.6	6.3	4.3	2.3	4.3	1.8	·	·	·	·	·	6.1	·	·	·	·	·	0.1	4.6	0.7	0.8	13.0	32.0	100.1	173	+42	18	13	18	30
		Braunschweig	75	·	·	0.1	0.5	1.1	10.5	3.4	4.7	2.4	7.1	4.9	0.9	3.6	0.7	·	·	·	·	1.2	7.5	·	·	0.0	·	0.4	0.1	3.3	0.8	0.9	7.8	26.3	88.2	166	+35	21	13	12	13
		Helmstedt	137	·	1.5	·	0.1	2.0	5.8	4.7	1.8	2.2	4.8	1.3	3.3	2.2	0.1	·	·	·	·	0.0	6.5	·	·	·	·	·	0.1	0.3	0.1	0.3	7.8	17.0	61.9	126	+13	19	13	11	11
		Kampen	85	·	·	0.2	0.6	1.8	5.3	3.6	3.9	3.0	4.1	4.0	0.6	2.0	0.2	·	·	·	·	1.5	4.5	·	·	·	·	0.8	0.2	2.3	0.2	1.9	10.7	24.9	76.3	143	+23	21	14	14	14
	Aller	Groß Ösingen	76	·	·	0.9	1.5	7.7	4.2	6.3	4.2	1.8	3.5	2.2	2.3	5.6	·	·	·	·	·	3.4	2.1	·	·	·	·	0.2	0.4	6.5	0.2	1.5	12.3	15.9	82.7	136	+22	20	16	17	19
		Unterlüß	100	0.0	0.2	0.0	1.1	6.7	9.2	6.1	4.7	0.1	5.1	0.5	1.0	0.8	·	·	·	·	0.8	1.0	5.4	·	·	·	·	0.5	0.1	4.7	0.1	1.2	12.6	9.8	71.7	112	+ 8	21	13	14	10
		Celle	43	·	·	0.1	1.1	5.4	10.4	15.6	8.5	2.1	6.0	0.9	0.5	0.0	0.2	·	·	·	0.6	1.2	3.2	·	·	0.0	0.0	0.0	0.0	4.2	0.3	0.8	10.1	21.5	92.8	147	+30	19	12	12	12
	Fuse	Lichtenberg	185	·	·	·	·	2.3	9.6	5.5	3.6	0.3	4.6	4.5	4.4	2.0	0.3	·	·	·	·	3.3	4.1	·	·	·	·	·	3.4	0.8	0.8	0.9	9.7	38.2	98.3	188	+46	18	13	14	6
		Groß Bülten	75	·	·	1.1	2.5	2.6	5.6	5.2	5.8	1.1	5.4	4.4	3.6	2.5	·	·	·	0.6	·	0.3	3.5	·	·	·	·	0.3	·	2.8	·	·	10.7	20.2	78.2	170	+32	18	15	10	11
		Uetze	50	·	·	0.7	0.6	6.4	13.1	9.4	4.3	2.8	7.0	1.8	2.0	·	·	·	·	·	·	3.5	4.5	·	·	·	·	·	·	5.1	0.7	1.0	12.0	19.0	93.9	168	+38	17	14	7	11
		Lehrte	62	·	·	1.5	·	4.5	7.1	4.2	4.3	0.6	7.0	2.7	3.8	·	·	·	·	·	0.0	·	5.4	·	·	·	0.0	·	0.0	3.5	0.5	1.4	6.5	24.3	77.3	151	+26	15	13	8	10
	Aller	Munster (Lager)	80	·	·	0.5	1.5	7.0	13.2	9.7	1.0	·	1.0	3.4	1.6	·	0.6	·	·	·	5.3	0.5	2.2	·	·	·	0.8	·	·	5.5	1.0	1.6	16.0	7.0	79.4	113	+ 9	19	15	13	12
		Berkhof	35	·	·	0.0	1.5	6.8	9.7	13.7	7.4	2.4	5.5	0.6	2.1	0.3	·	·	·	·	5.6	2.0	6.8	·	·	·	0.3	·	0.0	3.6	0.3	1.0	9.9	22.2	101.7	175	+44	19	15	13	12

+ Stahle 90

Flußgebiet	Ort	Seehöhe m	1	2	3	4	5	6	7	8	9	10	11	12	13	14	15	16
Aller: Leine	Uder	235	0.0	.	0.0	.	2.1	13.1	6.8	1.4	0.4	5.2	0.7	3.3	2.0	0.0	0.0	.
Aller: Leine	Friedland	177	.	.	.	.	1.7	14.7	6.7	1.6	0.1	5.0	0.3	0.5	2.5	.	.	.
Aller: Leine	Göttingen (Sternw.)	158	.	.	.	.	1.3	11.1	6.7	2.6	0.3	4.0	1.1	1.3	4.0	0.0	.	.
Aller: Leine, Rhume	Wehnde	286	.	.	.	.	0.9	9.1	5.8	2.8	0.7	1.0	0.3	1.9	1.2	0.2	.	.
Aller: Leine, Rhume	Gieboldehausen	155	.	.	1.3	0.1	2.5	7.4	5.7	3.1	0.6	4.1	2.2	1.2	2.2	0.2	.	.
Aller: Leine, Rhume	Oderhaus	430	.	.	1.2	.	3.3	17.5	10.7	16.5	4.2	11.2	4.8	1.1	4.8	.	.	.
Aller: Leine, Rhume	~~Lauterberg~~ +	296	.	.	1.1	0.8	3.8	14.7	8.6	18.6	8.0	13.1	13.3	1.2	3.6	0.2	.	.
Aller: Leine, Rhume	Schluft	580	.	.	0.4	0.5	13.2	25.4	20.5	24.8	3.1	14.8	6.3	18.2	20.4	0.8	.	.
Aller: Leine, Rhume	Sieber (Forsth.)	340	.	.	0.8	.	6.0	21.6	6.4	24.0	7.0	10.4	5.6	3.0	11.2	1.1	.	.
Aller: Leine, Rhume	Osterode (Dreilinden)	275	.	.	0.9	0.3	2.1	6.8	4.0	6.0	1.8	4.7	3.7	2.7	5.2	.	.	.
Aller: Leine, Rhume	Grund, Bad	325	.	.	.	0.7	8.0	16.8	6.4	8.3	5.2	15.2	5.2	9.5	8.9	0.1	.	.
Aller: Leine	Fredelsloh	260	1.5	.	0.0	3.9	6.0	9.8	22.8	6.7	0.6	2.1	4.8	5.5	2.1	0.1	.	.
Aller: Leine	Wrescherode	150	.	.	0.6	0.5	1.4	4.7	5.3	3.9	1.6	4.8	6.3	2.3	3.8	.	.	.
Aller: Leine	Salzhemmendorf	118	.	.	1.3	0.5	6.4	7.6	9.3	11.2	0.9	6.5	3.7	2.7	.	.	.	.
Aller: Leine	Springe	116	.	.	.	.	7.5	9.7	9.3	6.4	1.9	7.1	2.1	2.4	0.4	.	.	.
Aller: Leine, Innerste	Clausthal (Bergak.)	572	.	.	1.0	0.4	6.4	17.6	7.2	19.7	4.2	8.3	6.5	3.9	11.0	0.8	.	.
Aller: Leine, Innerste	Hahnenklee	565	.	.	.	.	6.0	20.3	19.2	14.8	3.0	10.6	8.2	5.0	9.1	1.0	.	.
Aller: Leine, Innerste	Lutter a. Barenberge	150	.	.	0.9	.	3.2	8.4	7.6	3.1	0.8	1.7	3.2	0.4	5.8	.	.	.
Aller: Leine, Innerste	Seesen	220	.	.	0.3	0.1	2.0	7.9	8.1	4.1	1.2	4.6	5.1	1.9	5.3	.	.	.
Aller: Leine, Innerste	Adenstedt	196	.	.	.	0.5	5.5	1.0	5.0	3.6	1.1	5.0	3.2	3.0	0.9	.	.	.
Aller: Leine, Innerste	Hildesheim	97	.	.	0.4	.	3.7	7.8	4.4	3.6	2.6	0.8	2.1	0.7	0.6	0.2	.	.
Aller: Leine	Hannover-Herrenh.	50	.	.	0.4	0.2	2.4	5.9	6.0	3.5	1.7	5.0	1.7	4.0	0.3	.	.	.
Aller: Leine	Stadthagen	68	.	.	0.4	0.1	6.5	8.6	10.1	5.1	0.5	7.0	3.9	0.7	0.2	.	.	.
Aller: Leine	Nienstedt	175	.	.	0.5	.	5.3	10.8	14.4	4.4	2.2	7.5	2.7	4.7	0.7	.	.	.
Aller: Aller	Bergen	70	.	.	0.2	1.8	8.3	12.8	11.7	6.1	0.7	5.0	0.1	0.9	0.1	0.6	.	.
Aller: Aller	Soltau	61	.	.	0.5	2.0	9.5	13.0	14.5	6.3	.	4.0	2.5	3.1	.	1.0	.	.
Aller: Aller	Walsrode	35	.	0.0	0.0	4.1	7.3	14.1	13.2	6.2	0.2	2.3	1.6	6.1	.	.	.	.
Aller: Aller	Hedern	20	.	.	1.1	.	8.0	8.8	12.0	6.0	2.0	5.8	.	2.8	.	.	.	.
Aller: Aller	Verden	25	.	.	0.1	1.3	7.2	12.6	9.0	5.7	0.6	5.9	1.1	1.0	0.2	.	.	.
Aller bis Mündung: Weser	Bremen (Flugh.)	4	.	.	.	1.4	6.8	10.9	11.9	11.4	0.6	4.2	2.9	2.3	.	0.0	.	.
Aller bis Mündung: Weser	Bassum	34	.	.	.	2.3	11.6	6.5	4.4	4.2	.	7.2	2.1	.	.	.	.	.
Aller bis Mündung: Wümme	Königsmoor	40	.	.	.	1.7	17.2	9.2	8.7	1.2	0.3	5.0	0.2	.	.	.	.	.
Aller bis Mündung: Wümme	Schneverdingen	88	.	.	0.1	1.0	4.0	10.8	8.4	2.0	0.1	3.4	0.9	0.2	2.2	0.5	.	.
Aller bis Mündung: Wümme	Rotenburg i. H.	20	.	.	0.6	1.9	7.3	12.4	10.8	5.1	0.1	4.6	0.8	0.2	.	0.0	.	.
Aller bis Mündung: Wümme	Visselhövede	60	.	.	0.4	1.7	22.2	8.1	13.5	6.4	0.5	4.8	2.4	0.8	2.2	.	.	.
Aller bis Mündung: Wümme	Hepstedt	20	.	.	0.6	1.5	8.1	12.6	13.8	4.8	.	5.1	1.6	0.5	0.2	.	.	.
Aller bis Mündung: Wümme	Osterholz	20	0.3	.	0.2	1.6	7.8	13.3	13.1	12.5	0.3	5.8	1.8	1.7	0.1	.	.	.
Aller bis Mündung: Hunte	Essen, Bad	59	.	.	0.3	0.1	7.8	13.4	15.0	9.0	0.5	8.4	1.0	0.7	0.3	.	.	.
Aller bis Mündung: Hunte	Lemförde	43	.	.	0.6	.	6.4	12.8	22.2	5.4	.	8.4	2.1	.	.	.	.	.
Aller bis Mündung: Hunte	Diepholz	39	.	.	0.4	.	8.0	14.8	29.6	6.3	.	7.4	1.0	0.4	.	.	.	.
Aller bis Mündung: Hunte	Natenstedt	40	.	.	0.9	.	17.9	10.0	19.8	3.2	.	8.7	.	.	.	.	.	.
Aller bis Mündung: Hunte	Oldenburg	12	.	.	0.6	1.8	11.5	14.2	17.8	4.2	0.0	8.0	4.3	0.2	.	.	.	.
Aller bis Mündung: Hunte	Kirchhatten	30	0.2	.	.	2.3	10.0	9.2	14.2	3.5	0.3	(7.0)	(3.2)	0.1	.	.	.	.
Aller bis Mündung: Weser	Elsfleth	1	0.0	.	0.3	1.4	9.0	10.2	13.9	9.2	0.0	6.6	2.1	1.3	0.0	.	0.0	.
Aller bis Mündung: Weser	Hagen i. Hann.	8	.	.	0.1	1.8	8.1	14.3	18.3	12.6	.	8.4	2.1	.	.	.	.	.
Aller bis Mündung: Weser	Volkmarst	20	.	.	0.8	2.2	8.7	12.7	8.9	3.7	0.0	8.0	3.0	2.3	.	.	.	.
Aller bis Mündung: Weser	Seefeld	1	.	.	0.1	1.7	6.2	12.4	12.2	6.0	0.7	6.2	6.3	.	.	.	.	.

Ort	17	18	19	20	21	22	23	24	25	26	27	28	29	30	31	Monatssumme mm	% d. Norm.	Abweichung v. d. Norm.	Tage mit Niederschl. ≥0.1	≥1.0	* ≥0.1	⊠
Uder	.	.	0.5	4.8	.	.	0.0	0.1	0.4	0.4	1.7	0.2	0.0	10.0	31.1	84.2	160	+32	18	11	15	13
Friedland	.	.	0.3	2.5	.	.	.	0.5	0.2	0.6	1.5	0.3	0.2	13.0	34.4	86.5	179	+38	19	10	13	13
Göttingen (Sternw.)	.	.	0.0	4.8	.	.	.	0.2	0.3	0.1	1.9	.	1.5	9.9	21.0	72.1	153	+25	17	13	12	11
Wehnde	.	.	0.0	8.1	0.0	.	0.3	0.2	0.4	0.2	0.9	2.4	0.2	5.3	27.1	69.0	123	+13	20	10	20	20
Gieboldehausen	.	.	.	7.7	.	.	.	.	0.1	0.1	3.7	1.8	0.5	6.1	25.6	76.2	152	+26	20	14	12	13
Oderhaus	.	.	3.6	1.3	.	.	.	.	0.6	0.2	3.1	1.5	2.4	25.5	26.4	149.9	102	+ 3	19	17	19	31
~~Lauterberg~~ +	.	.	.	6.4	.	.	.	0.2	.	.	5.2	1.7	2.6	38.0	47.6	188.7			19	16	18	31
Schluft	.	.	1.2	1.8	.	.	0.3	.	0.4	0.7	5.8	0.8	2.3	41.2	28.9	231.8	144	+71	22	15	22	31
Sieber (Forsth.)	.	.	1.8	4.6	.	.	.	.	.	1.2	5.8	2.3	4.0	38.0	33.4	188.2	130	+43	19	18	27	27
Osterode (Dreilinden)	.	.	1.1	3.6	.	.	.	.	.	0.5	4.2	2.9	3.8	16.2	52.2	122.7	180	+55	19	16	19	31
Grund, Bad	.	.	2.7	4.9	.	.	0.0	0.1	0.6	0.5	8.1	2.4	2.1	15.2	40.2	161.1	190	+73	21	16	21	28
Fredelsloh	.	.	0.2	6.0	0.2	.	.	0.0	0.7	1.2	1.0	0.3	0.6	14.6	41.2	131.9	188	+62	22	15	18	28
Wrescherode	.	.	0.4	4.8	.	.	.	0.0	0.3	0.2	1.9	1.8	2.2	14.5	27.0	88.3	163	+ 4	20	15	15	18
Salzhemmendorf	.	.	2.1	5.1	.	.	.	.	.	0.3	11.6	.	3.7	12.8	40.5	126.2	186	+58	17	14	10	12
Springe	.	.	0.6	2.3	.	.	.	.	.	0.3	4.8	1.6	2.1	9.7	25.5	93.7	146	+28	17	14	11	13
Clausthal (Bergak.)	.	.	1.8	4.9	.	.	.	0.5	0.3	1.0	6.8	2.7	5.1	32.6	28.5	171.2	128	+37	22	18	21	31
Hahnenklee	.	.	.	8.1	.	.	.	0.6	1.3	1.6	7.8	3.0	4.7	29.4	46.5	200.2	139	+66	19	18	19	31
Lutter a. Barenberge	.	.	0.2	4.8	.	.	.	0.1	0.7	0.9	1.4	2.2	3.1	10.2	25.3	84.0	158	+31	20	13	17	10
Seesen	.	.	.	4.4	.	.	.	.	0.1	0.8	4.9	2.1	.	9.3	24.0	86.2	139	+24	18	14	9	19
Adenstedt	.	.	.	3.6	.	.	.	.	.	1.6	3.0	1.0	0.9	8.7	25.0	72.6	124	+14	17	14	10	(6)
Hildesheim	.	.	(1.1)	(1.8	.	.	.	.	.	0.0	4.8	4.2	1.3	5.5	20.0	65.6	140	+19	18	13	15	11
Hannover-Herrenh.	.	1.7	2.7	2.4	.	.	.	0.1	.	.	3.0	3.7	0.9	6.4	23.1	75.1	153	+26	20	15	11	12
Stadthagen	.	3.3	4.7	1.8	.	.	.	0.6	0.2	0.2	6.7	0.2	1.6	13.2	27.2	102.8	186	+48	22	13	14	13
Nienstedt	.	2.2	4.3	2.5	.	.	.	.	.	1.3	6.0	1.1	6.6	13.9	24.1	115.2	169	+47	19	17	12	11
Bergen	.	5.0	4.0	3.2	.	.	.	.	.	0.4	5.2	.	1.2	16.8	15.3	99.4			20	12	13	15
Soltau	.	5.1	5.9	2.0	.	.	.	0.7	.	3.2	7.0	.	2.0	17.5	12.4	112.2	162	+43	19	17	13	18
Walsrode	.	11.2	9.8	2.2	.	.	.	.	.	0.8	5.6	0.0	7.4	12.6	14.6	119.3	189	+53	17	15	8	14
Hedern	.	4.5	0.8	5.0	.	.	.	.	0.2	.	4.5	.	4.1	14.0	19.3	98.9	180	+44	16	14	9	13
Verden	.	2.5	6.3	0.3	.	.	.	.	.	0.8	9.1	3.1	0.3	13.3	17.6	98.0	163	+38	20	14	10	12
Bremen (Flugh.)	0.0	1.8	4.8	0.5	.	.	.	0.0	0.0	1.1	7.8	0.5	0.2	9.5	22.6	101.1	189	+47	18	14	9	5
Bassum	.	.	9.6	.	.	.	.	.	.	0.8	4.6	.	0.6	12.7	16.2	82.8	134	+21	13	11	7	3
Königsmoor	.	5.6	2.3	7.6	.	.	.	.	.	.	6.1	0.9	1.2	9.8	10.0	87.0	155	+31	16	13	5	13
Schneverdingen	.	4.8	5.9	3.4	.	.	.	0.2	.	.	6.4	.	1.0	14.9	10.4	80.6	119	+12	20	14	13	25
Rotenburg i. H.	0.0	2.1	4.6	3.5	.	.	.	0.1	0.0	0.5	2.2	1.2	0.8	11.6	12.0	82.4	132	+20	20	13	12	13
Visselhövede	.	5.6	6.9	2.9	.	.	.	.	0.8	0.4	8.1	.	.	21.5	9.6	118.9	195	+58	19	14	4	11
Hepstedt	.	2.8	7.1	.	.	.	.	.	.	1.5	5.9	2.5	1.4	9.9	8.3	88.2	139	+25	18	15	5	6
Osterholz	0.3	3.1	7.0	1.0	.	.	.	0.2	0.1	1.1	6.0	1.0	0.3	7.2	11.8	97.6	185	+45	24	16	13	13
Essen, Bad	.	1.0	6.5	.	.	.	.	0.2	0.5	0.5	3.1	0.7	0.1	13.8	32.7	115.6	166	+46	21	11	7	12
Lemförde	.	2.3	5.1	.	.	.	.	.	0.1	.	5.4	.	0.1	20.6	20.5	112.0	190	+53	14	11	8	3
Diepholz	.	2.1	4.6	.	.	.	.	.	.	0.4	4.6	2.0	.	23.0	18.2	122.8	205	+63	15	12	5	9
Natenstedt	.	.	8.7	.	.	.	.	.	.	.	5.7	.	.	16.4	.	91.3	144	+28	9	8	3	1
Oldenburg	.	4.5	7.4	0.0	.	.	.	.	.	1.0	10.3	.	0.5	13.0	18.7	118.0	94	-57	16	13	4	2
Kirchhatten	.	0.2	9.1	.	.	.	.	.	0.1	0.5	9.7	1.1	.	14.0	19.7	104.4	158	+38	18	12	7	2
Elsfleth	1.6	1.0	5.6	0.7	.	.	.	0.0	0.2	1.1	7.2	0.4	0.2	7.2	14.7	93.9	154	+33	20	15	5	3
Hagen i. Hann.	0.2	2.1	7.8	.	.	.	.	0.2	.	1.8	3.8	2.9	0.5	10.8	9.5	105.3	169	+43	16	14	7	4
Volkmarst	.	1.5	6.0	3.4	.	.	.	.	.	0.8	2.7	6.8	.	11.3	8.3	91.1	142	+27	17	15	7	3
Seefeld	0.8	0.6	6.1	1.1	.	.	.	.	.	0.2	1.8	.	0.4	8.1	6.2	77.1	131	+18	18	12	[illegible]	4

\+ Odertalsperre 320

Flußgebiet		Ort	Seehöhe m	1	2	3	4	5	6	7	8	9	10	11	12	13	14	15	16	17	18	19	20	21	22	23	24	25	26	27	28	29	30	31	Monatssumme mm	Monatssumme % d. Norm.	Abweichung v. d. Norm.	Zahl der Tage mit Niederschl. ≧ 0.1	Niederschl. ≧ 1.0	✳ ≧ 0.1	⊠
Von der Weser bis zur Ems																																										
Ostfriesische Küste	Nordsee	Ruhwarden	2	·	·	·	2.5	11.4	13.4	18.4	3.6	2.1	9.2	3.1	0.2	·	·	·	·	·	··	9.8	·	·	·	·	·	·	1.5	4.7	·	·	6.2	1.9	88.0	137	+24	14	13	2	2
		Rastede	19	·	·	0.6	1.5	3.6	10.6	17.5	6.3	·	8.6	1.4	0.6	·	·	·	·	0.2	3.3	8.4	·	·	·	·	·	·	1.3	9.8	·	0.6	10.5	18.6	103.4	156	+37	17	13	5	2
		Varel	10	·	·	2.4	1.2	11.1	10.1	12.6	9.4	0.8	8.0	2.3	0.5	·	·	·	·	1.8	0.7	7.6	·	·	·	·	0.2	0.2	1.2	9.5	0.3	0.2	9.8	8.8	98.7	143	+30	21	14	4	3
		Upschört	9	·	·	·	2.2	8.6	13.3	21.0	7.8	2.9	11.0	2.4	·	·	·	·	·	·	3.1	6.8	0.1	·	·	·	0.1	0.1	0.3	8.4	0.5	·	8.2	12.3	109.1	165	+43	18	13	5	3
		Wilhelmshaven	4	·	0.0	0.2	1.6	8.7	10.4	17.0	9.9	1.3	8.3	1.9	0.0	·	·	·	·	0.0	3.2	8.2	·	·	·	·	0.0	0.0	1.3	9.0	1.2	0.0	7.6	9.3	99.1	171	+41	16	15	3	2
		Jever	6	·	·	0.5	1.3	7.9	15.4	16.0	6.1	0.9	7.5	2.5	0.3	·	·	·	·	·	0.1	11.2	0.0	·	·	·	0.3	0.6	0.5	9.1	0.9	0.3	5.0	9.3	95.7	137	+26	20	11	8	2
		Minsen	2	·	·	·	·	14.0	3.7	15.8	7.1	·	6.7	7.0	0.7	·	·	·	·	3.5	1.0	7.6	0.1	·	·	·	0.2	0.1	1.6	9.2	0.7	0.4	5.0	4.5	88.9	144	+27	19	13	3	1
		Wangeroog	5	·	·	0.4	1.1	7.0	12.0	7.0	7.8	1.2	6.8	2.6	·	·	·	·	·	1.3	0.0	12.2	0.0	·	·	·	·	0.0	0.0	11.2	1.0	4.5	5.7	4.3	86.1	134	+22	16	15	1	1
		Esens	3	·	·	0.3	1.6	12.0	5.5	10.5	4.8	5.3	7.3	3.4	·	·	·	·	·	4.9	·	5.3	·	·	·	·	0.0	0.1	0.8	10.2	0.8	1.0	3.5	6.2	83.5	125	+17	18	14	5	3
		Norderney (Flugh.)	4	·	·	0.4	1.6	7.2	6.9	5.6	2.5	1.7	7.5	3.4	2.3	0.0	·	·	·	2.0	0.2	8.1	2.3	·	·	·	0.4	1.0	0.5	6.4	0.7	0.4	3.8	4.7	69.6	116	+10	22	16	8	1
		Greetsiel	1	·	·	0.2	3.9	10.1	7.4	9.2	8.5	·	9.4	3.1	·	·	·	·	·	3.7	·	0.4	·	·	·	·	·	0.3	0.2	9.8	2.1	1.0	9.2	3.8	82.3	117	+12	17	13	4	·
		Theene	1	·	·	·	2.2	8.6	8.1	10.3	4.1	1.8	8.2	0.6	·	·	·	·	·	·	·	10.8	·	·	·	·	·	·	·	11.1	0.7	1.0	8.0	8.8	84.3	137	+23	14	12	1	1
		Emden	1	·	·	·	1.8	13.8	4.1	14.2	4.3	0.5	8.3	2.1	·	·	·	·	·	·	0.0	12.5	·	·	·	·	0.0	·	0.3	7.8	·	0.9	7.3	13.0	90.9	136	+24	14	11	3	4
Ems																																										
Quelle bis Mündung	Quelle bis Aa	Hövelriege	107	·	·	·	·	7.5	4.8	8.5	3.4	1.6	·	11.5	4.3	1.2	·	·	·	·	·	10.2	4.3	·	·	·	·	·	1.2	4.8	1.2	0.8	17.6	31.8	114.7	158	+42	16	15	8	13
		Stromberg	145	·	·	0.0	·	6.3	12.1	4.9	4.1	4.8	2.1	8.2	0.2	0.0	0.1	·	·	0.0	1.8	·	·	·	·	·	·	·	·	6.4	·	10.7	18.3	11.1	91.1	132	+22	14	12	6	5
		Senne II (Bielefeld. Pumpst. I)	126	·	·	1.0	·	6.2	7.9	4.8	3.4	1.2	10.3	5.1	0.2	0.7	·	·	·	·	2.9	2.5	7.8	·	·	·	·	0.8	0.9	9.0	0.7	1.4	15.3	33.0	115.1	149	+38	20	15	12	13
		Heerde	66	·	·	·	·	8.2	4.6	5.1	1.8	·	7.9	4.0	1.0	·	0.0	·	·	·	1.7	2.1	3.8	·	·	·	·	0.0	0.8	(5.0)	1.8	0.2	12.8	28.7	89.5	143	+27	16	14	6	13
		Warendorf	56	0.3	·	0.2	·	6.6	6.2	7.8	0.7	0.1	7.9	2.9	1.0	·	·	·	·	0.6	·	3.8	·	·	·	·	·	0.2	0.2	0.3	·	0.4	14.0	28.9	82.1	128	+18	18	9	10	14
		Hesseln	115	0.1	0.1	·	·	6.2	6.9	6.0	3.6	2.1	13.6	1.1	0.6	0.2	·	·	·	·	0.8	6.2	2.7	·	·	·	0.7	0.9	·	7.4	1.7	1.0	20.1	27.2	109.2	148	+35	21	14	12	14
		Iburg	122	·	·	·	0.9	8.4	10.5	13.0	6.0	2.0	18.6	2.3	1.0	0.2	·	·	·	·	0.8	10.6	0.4	·	·	·	·	·	0.7	9.5	·	1.9	24.7	27.9	139.4	181	+62	18	13	12	12
		Ostbevern	53	·	·	0.3	·	4.2	7.1	14.4	(3.0)	·	(10.1)	(2.0)	(1.0)	·	·	·	·	·	3.1	3.2	5.1	·	·	·	·	·	·	2.2	3.3	1.7	5.2	21.4	87.3	132	+ 21	16	15	5	12
		Rinkerode	62	·	·	·	·	(5.8)	(10.0)	16.1	2.1	2.5	9.1	2.1	7.4	·	·	·	·	·	0.9	·	0.6	·	·	·	·	·	1.2	5.7	·	·	18.3	26.9	108.7	163	+42	14	12	4	7
		Altenberge	105	·	·	0.0	·	14.1	12.2	9.8	4.0	·	7.9	1.1	1.5	·	·	·	·	0.4	1.6	5.4	0.1	0.0	·	·	0.2	·	0.3	4.6	0.4	0.1	5.2	32.6	101.5	168	+41	16	12	12	7
		Münster (Schlageterstr.)	63	·	·	0.4	·	9.4	9.0	14.8	5.4	0.3	8.5	2.7	1.3	·	·	·	·	0.0	1.5	3.7	1.2	·	·	0.0	0.2	0.0	0.6	9.9	0.8	0.3	10.8	28.5	109.3	150	+36	19	3	9	5
		Rheine	33	·	·	·	·	5.2	6.7	11.7	6.2	0.6	11.2	3.8	0.9	·	·	·	·	·	0.4	7.2	1.1	·	·	·	·	·	0.9	5.1	0.7	0.8	14.2	26.7	103.4	158	+38	17	11	6	3
	Aa	Ibbenbüren	70	·	·	0.3	0.6	11.0	·	14.8	7.0	0.4	13.6	2.7	0.1	·	·	·	·	0.1	·	12.5	·	·	·	·	·	·	·	6.5	·	8.3	17.2	22.6	117.7	171	+49	15	10	2	2
		Settrup	34	·	·	0.7	0.2	12.3	11.6	22.1	4.4	1.6	11.9	1.1	·	·	·	·	·	0.1	4.6	7.8	·	·	·	·	0.8	0.4	0.6	6.3	0.6	1.8	24.7	20.5	134.1	220	+73	20	13	9	10
	E.	Lingen	23	0.1	0.0	0.2	0.2	8.9	9.1	19.6	4.8	1.5	10.9	2.5	0.2	0.0	·	0.0	0.0	0.0	3.4	5.8	2.1	0.0	0.0	·	0.0	0.2	0.4	5.3	1.4	0.5	20.7	21.5	119.3	183	+54	21	14	8	5
	Hase	Osnabrück-Düstrup	69	·	·	·	·	9.9	12.5	14.2	8.4	1.6	8.2	1.4	1.6	1.0	·	·	·	·	0.6	3.4	2.7	·	·	·	0.2	·	0.3	5.1	1.2	0.2	14.2	28.0	114.7	162	+44	19	15	9	8
		Bramsche	48	·	·	0.7	0.7	6.1	14.0	13.7	4.5	1.3	9.7	1.9	0.7	·	·	·	·	·	0.2	9.0	0.3	·	·	·	0.1	0.0	0.1	5.0	0.3	0.1	19.1	23.1	110.6	166	+44	20	11	10	12
		Bersenbrück	34	·	·	·	·	7.2	16.9	32.3	9.5	1.2	9.1	1.2	0.2	·	·	·	·	·	3.3	5.2	·	·	·	·	·	·	·	5.9	0.9	·	19.4	18.2	130.5	181	+58	14	12	3	2
		Vechta	37	·	·	0.3	·	10.6	16.4	24.0	7.2	0.8	5.2	2.3	0.4	·	·	·	·	0.1	1.9	6.1	0.6	·	·	·	·	0.1	0.2	5.5	1.2	0.5	18.4	19.3	121.1	201	+61	20	12	6	2
		Löningen	23	·	·	0.5	·	13.2	10.8	25.8	8.8	0.7	7.2	1.1	0.5	·	·	·	·	0.1	0.5	7.9	1.1	·	·	·	0.0	·	0.4	8.7	0.2	·	18.6	19.8	125.9	206	+65	18	11	8	1
		Berge	50	·	·	0.0	0.2	13.5	13.2	32.1	8.1	·	10.1	2.7	0.3	·	·	·	·	·	2.1	1.5	·	·	·	·	·	·	0.8	6.7	·	2.1	22.5	14.5	130.4	202	+66	15	12	7	1
		Haselünne	20	·	·	0.8	0.7	9.7	12.3	25.9	6.8	3.9	9.8	1.4	0.5	·	·	·	·	1.4	1.9	6.5	1.3	·	·	·	·	·	0.5	5.8	1.2	0.2	15.9	18.4	124.9	179	+55	20	15	6	3
		Bockholte	36	·	·	0.4	1.5	17.2	9.6	13.3	14.1	1.0	7.0	3.3	0.4	0.0	·	·	·	1.7	1.7	0.3	0.7	·	·	·	0.1	·	0.2	5.5	1.2	0.4	24.0	17.3	120.9	186	+56	21	14	2	3
		Sögel	35	·	·	1.1	0.8	20.6	6.4	22.6	9.4	4.1	7.8	3.9	0.7	·	·	·	·	·	3.3	7.7	1.7	·	·	·	·	0.0	0.1	3.6	5.8	·	17.6	16.4	133.5	197	+66	18	15	6	1
	Hase bis Leda	Hebelermeer	19	·	·	0.2	0.8	15.5	5.9	36.8	7.2	2.8	5.2	2.2	0.5	·	·	·	·	0.2	0.3	2.6	8.3	·	·	·	·	·	0.7	5.7	0.3	·	16.5	17.7	129.4	193	+62	19	12	4	2
		Lathen	12	·	·	0.9	1.2	10.3	12.9	21.8	4.5	1.1	6.4	4.2	0.9	·	·	·	·	·	1.9	9.0	2.1	·	·	·	·	·	·	6.9	1.9	2.1	12.1	16.3	116.5	181	+52	18	16	2	2
		Surwold	9	·	·	0.2	2.5	10.6	5.4	11.9	7.7	0.2	6.5	2.2	0.6	0.0	·	·	·	0.1	·	7.4	0.2	·	·	·	·	0.0	0.7	4.7	1.2	0.3	16.1	13.2	91.7	164	+36	19	12	3	2
	Leda	Westerstede	7	·	·	0.3	1.6	14.3	10.4	8.9	5.4	1.6	8.7	2.1	0.3	·	·	·	·	0.0	2.8	6.3	0.3	·	·	·	0.1	·	0.5	9.9	0.6	0.2	10.8	13.7	98.8	162	+38	20	13	7	7
		Cloppenburg	38	·	·	0.6	1.6	12.8	4.0	24.7	5.6	1.0	8.6	3.3	0.2	·	·	·	·	·	1.6	7.6	1.2	·	·	·	·	·	0.2	5.9	·	1.6	17.6	22.8	120.9	183	+55	18	15	5	4
		~~Edewechterdamm~~ +	11	·	·	0.4	1.8	11.4	9.7	10.7	2.2	·	7.2	2.1	·	·	·	·	·	0.2	2.9	7.3	0.9	·	·	·	0.0	·	·	6.7	·	0.7	12.6	9.8	86.6	156	+31	16	12	2	2

+ Friesoythe 9

Flußgebiet		Ort	Seehöhe m	1	2	3	4	5	6	7	8	9	10	11	12	13	14	15	16	17	18	19	20	21	22	23	24	25	26	27	28	29	30	31	Monatssumme mm	% d. Norm.	Abweichung v. d. Norm.	Zahl der Tage mit Niederschl. ≧0.1	≧1.0	≧0.1	☒
Ems	Ems	Leer	2	·	·	·	2.3	11.6	5.7	11.1	5.4	1.9	9.4	3.5	·	·	·	·	·	·	·	11.6	·	·	·	·	·	·	2.0	5.4	·	1.4	14.1	12.4	97.8	155	+35	14	14	2	1
		Strackholt	8	·	·	·	0.2	9.2	8.8	1.1	2.3	3.2	8.5	2.2	·	·	·	·	·	0.2	0.1	·	·	·	·	·	0.1	0.1	0.2	0.3	0.1	3.2	8.6	11.2	59.6	91	− 6	18	10	4	·
		Landschaftpolda	1	·	·	0.2	1.3	7.4	7.9	11.4	8.2	0.2	8.6	2.8	·	·	·	·	·	2.7	1.1	4.9	·	·	·	·	·	·	·	7.9	0.3	0.4	9.3	12.0	86.6	147	+26	17	13	1	·
Von der Ems bis zum Rhein																																									
Westfriesische Küste	Vechte	Burgsteinfurt	70	·	·	·	·	10.7	9.9	12.7	8.2	0.4	13.0	2.5	1.1	0.0	·	·	·	·	1.0	9.2	3.5	·	·	·	0.0	·	0.6	5.5	0.2	0.8	16.4	29.2	124.9	181	+56	17	13	9	9
		Schüttorf	31	·	·	0.6	·	8.3	7.5	12.2	10.5	0.2	14.4	3.1	0.2	·	·	·	·	2.1	1.3	6.2	1.4	·	·	·	·	0.2	6.8	0.7	·	0.2	18.8	26.1	120.8	175	+52	19	13	8	6
		Nordhorn	22	·	·	0.5	0.4	7.2	6.9	9.0	7.4	1.3	8.2	2.2	0.7	·	0.0	·	·	0.3	2.5	6.2	3.5	·	·	·	0.7	0.1	1.2	5.7	0.5	0.5	17.6	24.0	106.6	157	+39	22	14	6	2
		Gronau	37	·	·	·	1.1	13.3	8.9	11.8	2.5	0.0	13.6	2.3	0.4	·	·	·	·	·	5.4	10.2	·	·	·	·	·	·	0.6	5.5	·	·	22.2	21.6	119.4	192	+57	14	12	5	4
		Scheerhorn	15	·	·	0.0	0.5	10.7	9.1	22.3	6.6	0.2	10.1	2.5	3.9		·	·	·	·	·	12.9	11.4	·	·	·	0.0	·	0.0	5.1	·	1.4	15.3	4.1	116.1	200	+58	15	13	3	1
		Laar	10	·	·	0.6	0.3	9.6	9.4	19.7	3.5	0.5	19.8	1.6	·	·	·	·	·	·	1.3	6.2	5.1	·	·	·	·	0.1	4.2	4.8	0.1	0.4	15.7	15.6	118.5	198	+59	19	13	3	1
	Aa	Ahaus	51	·	·	0.4	·	14.7	12.1	12.2	6.4	2.5	10.7	2.3	0.8	·	·	·	·	·	2.9	7.8	5.9	·	·	·	·	·	0.7	5.1	0.9	1.9	20.3	26.8	134.4	189	+53	18	14	6	10
	Berkel	Billerbeck	114	·	·	·	·	11.8	14.5	16.0	8.4	0.7	10.4	1.9	1.6	·	·	·	·	·	2.7	4.7	0.5	·	·	·	·	·	0.5	5.8	0.8	·	18.4	35.9	134.6	173	+57	16	12	7	7
		Wennewick	29	·	·	0.8	0.0	10.1	9.8	10.0	(5.0)	0.3	11.2	2.2	4.3	·	·	·	·	0.0	0.0	4.9	(8.0)	·	·	·	·	·	·	(6.4	0.8	0.5	13.0	30.7	117.0	167	+47	16	12	5	1
	Ijssel	Raesfeld	60	·	·	0.6	0.0	10.8	13.7	5.0	4.7	2.2	10.7	2.4	3.9	·	·	·	·	0.0	4.5	0.0	6.1	·	·	·	0.1	·	0.2	4.1	0.7	·	15.5	29.2	121.4	157	+44	18	14	8	3
		Borken	50	·	·	0.4	0.0	11.1	9.0	7.6	6.4	1.2	12.0	3.9	5.0	·	·	·	·	·	4.0	9.3	4.2	·	·	·	·	·	0.1	6.6	0.8	0.2	17.2	17.1	116.1	157	+42	18	14	7	11
		Stenern	30	·	·	·	·	9.6	12.9	7.3	7.1	1.1	13.3	3.8	0.6	·	·	·	·	1.5	1.8	3.3	9.9	·	·	·	·	0.0	0.0	0.1	0.1	·	10.6	23.7	106.7	153	+37	16	13	6	·
Rhein																																									
Ill	Quelle bis Mündung	Vermunt	1750	·	·	·	·	·	13.9	18.2	12.0	14.9	7.6	22.0	27.4	19.5	4.3	·	·	·	·	·	·	·	·	·	·	·	·	·	1.4	·	·	4.6	145.8			11	11	11	31
		Gaschurn	964	·	·	·	·	·	5.7	16.0	8.0	10.7	6.0	14.8	26.2	13.0	2.1	·	·	·	·	·	·	·	·	·	·	·	·	·	2.0	·	·	2.2	106.7	59	− 1	11	11	11	31
		Gargellen	1580	1.8	·	·	·	·	6.2	14.8	7.8	11.5	4.4	14.6	17.0	26.7	0.7	·	·	·	·	·	·	·	·	·	·	·	·	·	1.6	·	·	3.5	110.6	84	−20	12	11	12	31
		Silbertal	889	1.3	·	·	·	·	6.3	13.6	16.3	17.7	10.7	17.8	25.5	15.2	2.4	·	·	·	·	·	·	·	·	·	·	·	·	·	1.9	·	·	5.2	133.9	109	+10	12	12	12	31
		Tschagguns	684	0.4	·	·	·	·	7.0	9.3	12.8	10.8	5.4	11.8	19.8	10.4	1.6	·	·	·	·	·	·	·	·	0.0	0.0	·	·	·	1.0	·	·	2.8	93.1			12	11	12	31
		Langen a. Arlberg	1220	1.5	·	·	·	·	14.4	29.7	18.5	29.1	15.9	27.2	47.4	22.8	5.3	·	·	·	·	·	·	·	·	·	·	·	·	·	0.7	·	·	10.6	219.1	122	+40	12	11	11	31
		Bludenz (Bürs)	590	·	·	·	·	·	4.8	8.0	11.0	5.8	6.7	13.2	14.0	18.2	0.6	·	·	·	·	·	·	·	·	0.4	0.3	·	·	·	1.8	·	·	·	84.8			12	9	12	31
		Lünersee	1969	·	·	·	·	·	17.0	31.2	16.1	13.2	7.2	18.3	10.7	12.4	7.2	·	·	·	·	·	·	·	·	·	·	·	·	·	3.6	0.3	·	7.9	145.1			12	11	12	31
		Fontanella	1100	1.1	·	·	·	·	10.4	33.6	25.2	45.6	16.1	26.1	63.6	36.8	3.6	·	·	·	·	·	·	·	·	·	·	·	·	·	1.8	·	·	16.2	280.1			12	12	12	31
		Thüringen	550	·	·	·	·	·	5.4	8.6	7.6	3.8	8.4	10.0	17.5	22.5	1.5	·	·	·	·	·	·	·	·	·	·	·	·	·	3.6	·	·	4.6	93.5	91	− 9	11	11	11	26
		Feldkirch	479	·	·	·	·	·	1.1	12.2	10.4	4.1	6.7	17.1	18.9	11.7	4.2	·	·	·	·	·	·	·	·	·	0.0	0.1	0.0	·	·	0.5	·	·	4.5	83.5	104	+ 4	12	10	12	31
Rhein	Rhein	Meiningen	410	·	·	·	·	·	2.6	14.4	18.6	5.4	4.7	17.3	8.3	10.6	2.2	·	·	·	·	·	0.1	0.1	0.1	0.1	·	·	·	·	1.2	·	·	2.9	88.6	109	+ 8	15	11	15	31
		Laterns	912	·	·	·	·	·	4.6	14.3	19.2	15.8	8.6	21.6	32.3	24.5	35.4	·	·	·	·	·	·	·	·	·	·	·	·	·	11.2	·	·	18.5	205.8	189	+97	11	10	11	31
		Mäder	416	·	·	·	·	·	1.9	18.4	10.3	3.0	2.8	15.5	7.5	10.9	2.5	·	·	·	·	·	·	·	·	·	·	·	·	·	0.5	·	·	2.4	75.7	99	− 1	11	10	11	31
Bodensee	Bodensee	Hohenems	430	·	·	·	·	·	1.8	16.2	11.3	2.1	9.7	17.7	8.6	15.6	7.4	·	·	·	0.3	0.2	·	·	·	0.2	·	·	·	·	1.5	·	·	3.7	96.3	108	+ 7	14	12	12	31
		Gütle	520	·	·	·	·	·	0.3	27.5	10.4	4.1	3.8	10.7	11.8	36.6	3.8	·	·	·	·	·	·	·	·	·	·	·	·	·	1.8	·	·	4.6	115.4	86	− 8	11	10	10	31
		Bildstein	650		·	·	·	·	·	23.0	10.3	4.3	3.4	6.4	10.0	28.0	3.5	·	·	·	·	·	·	·	·	·	·	·	·	·	1.7	·	·	2.5	92.1	97	− 3	10	10	10	31
	Bregenzer Ache	Schröcken	1260	0.4	·	·	·	·	9.7	·	26.4	25.5	10.5	14.1	34.7	27.6	4.6	·	·	·	·	·	·	·	·	·	·	·	·	·	(10.0)	·	·	5.0	168.5	94	−11	11	10	11	31
		Au	800	0.3	·	·	·	·	2.9	25.9	14.7	10.8	41.2	16.0	29.1	24.5	2.7	·	·	·	·	·	·	·	·	0.0	·	·	·	·	1.9	0.0	·	7.2	177.2	104	+ 7	12	11	13	31
		Damüls	1428	0.1	·	·	·	·	39.0	24.3	31.5	20.5	31.1	31.1	27.5	24.9	7.1	·	·	·	·	·	·	·	·	·	·	·	·	·	1.9	·	·	25.5	264.5	150	+88	12	11	12	31
		Bizau	700	0.0	·	·	·	·	3.0	24.7	19.5	24.2	7.0	14.7	23.7	22.0	2.1	·	·	·	·	·	·	·	·	·	·	·	·	·	1.7	·	·	4.8	147.4	105	+ 7	11	11	11	31
		Andelsbuch	601	·	·	·	·	·	·	38.0	1.7	21.5	11.2	18.7	26.7	20.0	3.2	·	·	·	·	·	·	·	·	·	·	·	·	·	1.7	·	·	6.3	149.0			10	10	10	31
		Sibratsgfäll	931	·	·	·	·	·	6.3	43.6	38.0	34.8	7.7	31.4	36.0	30.1	3.4	·	·	·	·	·	·	·	·	·	·	·	·	·	3.7	·	0.1	7.5	242.6	148	+78	12	11	12	31
		Sulzberg	1007	·	·	·	·	·	1.5	36.0	27.2	24.0	14.2	35.0	46.1	17.4	4.3	·	·	·	·	·	·	·	·	·	·	·	·	·	4.2	·	·	8.2	218.1	137	+59	11	11	10	31
	Bodensee	Bregenz	412	·	·	·	·	·	0.0	37.0	5.9	5.0	3.0	5.4	7.6	12.5	2.6	·	·	·	·	·	0.0	·	·	0.0	·	0.0	·	0.0	1.8	·	·	5.2	86.0	96	− 4	10	10	10	31
		Balderschwang	1044	0.1	·	·	·	·	4.4	21.5	27.9	34.8	16.2	27.9	45.7	22.8	4.3	·	·	·	·	·	·	·	·	·	·	·	·	·	3.4	0.1	0.0	11.8	220.9	125	+45	13	11	13	31
		Scheidegg	830	0.6	·	·	·	·	32.0		15.9	0.3	11.7	18.9	12.7	10.5	2.2	·	·	·	·	·	·	·	·	·	·	·	·	·	2.5	·	·	6.8	114.1	90	−14	12	10	10	31
		Lindau i. B.	401	0.1	·	·	·	·	0.1	21.3	6.0	3.7	3.6	5.2	6.5	5.6	5.2	0.6	·	0.0	0.0	0.1	0.0	·	·	0.0	·	·	0.0	·	2.0	0.0	0.0	2.5	63.5	62	−13	14	10	21	31

Flußgebiet		Ort	Seehöhe m	1	2	3	4	5	6	7	8	9	10	11	12	13	14	15	16	17	18	19	20	21	22	23	24	25	26	27	28	29	30	31	Monatssumme mm	% d. Norm.	Abweichung v. d. Norm.	Zahl der Tage mit Niederschl. ≧0.1	≧1.0	✳ ≧0.1	⊠
Bodensee	Argen	Genhofen	830	.	.	.	.	.	0.8	32.5	26.3	18.4	14.1	23.0	21.3	17.2	5.7	.	.	.	.	.	.	.	.	.	.	.	.	.	.	0.9	.	.	11.1	171.3	135	+44	11	9	11	31
		Röthenbach bei Lindau	705	0.4	.	.	.	.	3.3	15.1	8.3	7.7	7.5	13.6	11.6	6.7	1.5	.	.	.	.	.	.	.	.	0.2	.	.	.	.	2.3	.	0.2	4.5	82.9	68	-39	14	11	13	31
		Sibratshofen	780	.	.	.	.	.	4.8	19.8	30.4	72.3	14.1	24.1	23.4	19.2	5.5	.	.	.	.	.	.	.	0.0	0.0	0.0	.	.	.	3.9	5.2	0.8	7.2	230.7	191	+110	13	12	16	31
		Wangen (Realsch.)	557	.	.	.	.	.	2.9	17.1	4.1	4.4	9.8	19.5	10.4	4.2	0.0	.	.	.	.	.	2.5	.	.	.	.	.	.	.	2.6	.	0.9	2.8	81.2	78	-23	12	12	12	31
		Überruh	830	1.0	.	.	.	.	6.1	29.6	8.6	13.2	11.2	22.0	14.2	16.4	10.2	.	.	.	.	.	.	.	0.3	1.5	0.2	1.5	.	.	4.0	.	.	9.6	140.6	121	+26	16	14	16	31
		Isny	721	0.8	.	0.1	.	.	6.2	24.3	11.5	11.1	15.0	27.5	21.6	10.8	4.3	.	.	.	.	.	0.1	.	.	0.9	0.0	0.4	.	.	4.0	.	.	11.3	149.9	143	+45	16	11	16	31
		Doberatsweiler	503	.	.	.	.	.	1.4	18.4	6.2	4.6	6.4	9.9	12.1	4.6	1.5	.	.	.	.	.	0.6	.	.	0.1	.	0.0	.	.	2.0	.	1.3	1.7	70.8	80	-13	14	12	13	31
	Schussen	Schussenried	569	0.6	.	.	.	.	5.9	4.2	0.9	1.4	6.5	6.0	8.5	2.6	2.7	.	.	0.3	.	.	3.5	.	0.4	1.5	0.8	0.4	0.3	.	2.2	0.2	0.1	0.8	49.8	103	+ 2	21	11	21	31
		Waldsee	599	0.1	.	.	.	.	7.5	8.1	2.0	1.2	4.8	8.5	9.1	2.9	1.8	.	.	0.2	.	.	3.6	.	0.8	0.9	.	.	.	.	2.2	.	.	2.2	55.9			16	12	16	27
		Ravensburg	461	.	.	.	.	.	3.1	14.2	6.1	4.4	7.6	13.9	5.5	1.3	1.6	.	.	.	.	.	2.6	.	.	.	.	.	.	.	1.7	0.3	0.8	1.7	64.8	100	0	14	12	14	30
	Schussen bis Aach	Wilhelmsdorf	620	.	.	.	.	.	3.1	21.3		3.9	8.6	19.9	4.9	0.7	0.0	.	.	.	.	.	3.1	.	0.3	.	0.5	0.4	.	.	1.0	.	0.1	0.0	67.8	107	+ 5	14	9	14	31
		Friedrichshafen	400	.	.	.	.	.	0.7	10.9	0.2	2.4	4.8	8.4	4.4	1.1	0.2	.	.	0.1	0.0	.	3.3	.	.	0.0	0.0	0.0	0.0	.	1.7	0.1	0.2	1.1	39.6	68	-18	15	9	14	12
		Meersburg	434	.	.	.	.	.	0.5	9.4	2.7	2.2	3.7	7.1	7.7	1.2	0.1	.	.	0.0	0.0	.	2.9	.	0.0	0.0	0.0	0.0	.	0.0	1.1	0.1	0.3	0.4	39.4	84	- 8	14	9	12	12
		Mainau	414	.	.	.	.	.	0.6	14.5	1.5	0.5	3.4	10.3	3.1	0.6	0.0	.	.	.	.	.	4.2	.	.	.	.	.	.	.	0.2	.	0.3	0.9	40.1	85	- 7	12	6	12	13
		Heiligenberg	741	.	.	.	.	.	1.1	16.7	9.1	3.4	8.2	12.5	6.5	1.6	0.9	.	.	0.4	.	.	4.2	0.3	0.5	0.4	.	1.0	.	.	2.4	.	1.6	1.7	72.5	125	+14	18	13	18	31
		Liggersdorf	652	0.3	.	.	.	0.2	0.8	8.5	2.0		2.0	7.1	3.4	1.0	0.5	.	.	0.2	.	.	5.5	0.2	0.5	0.8	0.9	0.4	0.6		1.7	0.1	0.4	0.3	37.4	66	-20	23	8	23	28
	Aach	Aach	520	.	.	.	.	.	1.6	11.8	1.4	3.2	6.2	7.6	2.0	2.0	.	.	.	.	.	.	7.2	.	.	.	.	.	.	.	2.0	.	0.2	0.3	45.5	103	+ 2	12	10	10	25
		Rielasingen	425	0.0	.	.	.	.	0.6	17.5	3.9	1.3	10.2	18.1	2.0	1.9	0.2	.	.	0.0	0.1	.	5.4	.	0.1	.	.	.	.	0.1	2.0	0.2	.	1.3	64.9	101	+ 1	16	10	16	31
Bodensee bis Basel	Rh.	Altenburg	400	.	.	.	.	0.0	3.6	23.7	2.7	2.3	14.1	22.0	5.2	1.8	.	.	.	.	0.0	0.0	5.8	.	.	0.0	.	.	.	.	2.4	0.0	.	1.9	85.5			11	11	11	13
	Wutach	Feldberg (Schwarzw.)	1493	1.2	.	.	.	0.0	4.4	18.0	5.5	11.6	8.9	20.5	21.4	16.9	.	.	.	.	.	.	2.3	.	.	3.9	2.4	0.0	.	1.8	2.2	0.2	0.3	4.9	126.4	67	-62	17	15	17	31
		Titisee	857	0.1	.	.	.	.	3.0	18.5	8.4	11.5	4.5	24.0	16.5	8.9	.	.	.	.	.	.	2.5	.	.	.	.	.	0.1	.	2.8	.	6.3	1.9	109.0	95	- 6	14	12	14	31
		Birkendorf	762	.	.	.	.	.	4.9	34.4	6.9	4.0	12.3	22.0	9.0	4.0	.	.	.	.	.	.	3.9	.	.	0.3	.	.	.	0.4	0.5	.	.	2.3	104.9	91	-10	13	10	13	31
		Schluchsee	932	0.4	.	.	.	0.0	5.0	35.2	12.2	5.7	11.1	20.5	13.1	5.4	0.0	.	.	.	.	.	1.8	.	.	1.3	0.3	.	0.1	.	1.4	.	.	4.2	117.7			17	12	17	31
		Höchenschwand	1004	.	.	.	.	.	12.5	17.0	12.6	10.0	4.5	15.8	12.2	6.0	.	.	.	.	.	.	4.5	.	.	3.1	3.5	.	.	.	3.1	.	.	10.2	115.0	72	-44	13	13	13	31
	Rh.	Waldshut	340	.	.	.	.	.	7.1	27.1	16.0	0.8	15.1	28.1	6.7	.	.	.	.	.	.	.	7.4	.	.	.	.	.	.	0.5	1.6	.	.	1.5	111.9			11	9	10	26
	Alb	Bernau	922	0.3	.	.	.	.	4.5	20.2	5.3	6.3	14.3	11.0	11.4	6.3	.	.	.	.	.	.	2.1	.	.	2.1	0.2	.	.	0.0	1.5	.	0.1	4.2	89.8	56	-71	15	12	15	31
		St. Blasien	825	.	.	.	.	.	3.1	93.8	22.6	6.0	19.7	27.0	22.2	5.5	.	.	.	.	.	.	2.3	.	.	0.2	.	.	.	.	3.1	.	.	7.4	212.9	142	+63	12	11	12	30
	Rhein	Segeten	879	.	.	.	.	0.7	17.9	24.0	17.1	6.7	25.2	43.0	28.3	6.4	.	.	.	0.0	.	.	7.7	.	.	0.0	.	.	.	0.4	1.7	.	.	17.9	197.0	146	+62	13	11	13	28
		Säckingen	295	0.3	.	.	.	0.2	0.9	14.8	12.4	4.6	8.1	23.2	8.2	6.1	.	.	.	.	.	.	6.2	.	.	.	.	.	.	.	0.3	.	.	21.2	106.5			13	9	13	24
		Todtmoos	799	0.2	.	.	.	4.6	9.3	57.2	22.7	8.8	22.3	31.2	27.6	8.6	.	.	.	.	.	.	7.3	.	.	0.6	0.2	.	.	.	2.3	.	9.7	23.6	236.2	112	+24	16	12	15	31
Basel bis Neckar	Wiese	Belchenhaus	1360	8.0	.	.	.	.	0.2	6.6	8.7	11.4	(15.0)	10.2	24.8	15.2	.	.	.	.	.	.	0.9	.	.	.	.	.	.	3.0	0.8	.	.	(5.0)	109.8			13	10	13	31
		Schönau	534													nicht beobachtet																									
		Schweigmatt	733	0.1	.	.	.	.	4.1	21.0	16.6	3.0	13.9	22.7	19.5	12.2	.	.	.	.	.	.	10.4	.	.	.	.	.	.	.	1.9	.	.	3.8	129.2	102	+ 3	12	11	12	26
		Lörrach	295	.	.	.	.	.	1.1	19.1	4.1	1.1	9.4	5.6	7.4	0.0	.	.	.	.	.	.	8.6	.	.	.	.	.	.	.	2.1	.	.	0.0	58.5			9	9	6	11
	Wiese bis Elz	Friedrichsheim	877	.	.	.	.	.	5.3	31.2	18.7	5.8	7.5	23.2	19.6	10.3	.	.	.	.	.	.	9.4	.	.	.	0.3	.	.	0.3	2.4	.	.	4.1	138.1	83	-29	13	11	13	31
		Badenweiler	417	.	.	.	.	.	1.8	8.4	4.4	1.2	3.1	9.0	10.8	3.2	.	.	.	.	.	.	12.2	.	.	.	.	.	.	1.0	1.4	.	.	3.0	59.5	93	- 4	12	12	11	29
		Obermünsterthal	539	0.1	.	.	.	.	1.4	17.9	7.1	3.8	1.2	11.0	19.0	10.2	.	.	.	.	.	.	9.0	.	.	.	.	.	.	0.9	1.7	.	0.1	0.7	84.1	93	- 7	14	10	13	30
		Grezhausen	202	.	.	.	.	.	0.3	6.5	2.1	0.2	0.5	6.3	3.9	6.1	.	.	.	.	.	.	2.5	.	.	.	.	.	.	.	0.7	.	.	.	29.1			10	6	4	5
		Schelingen +	313	.	.	.	.	.	2.7	1.5	2.4	2.6	7.8	7.2	12.7	10.4	.	.	.	.	.	.	6.7	.	.	.	.	.	.	.	2.9	.	.	2.1	59.0			11	11	10	28
	Elz	Oberprechtal	461	.	.	.	.	.	0.5	3.5	21.2	7.5	5.5	6.4	(2.0)	0.0	.	.	.	.	.	.	(3.0)	.	.	.	.	.	.	.	2.7	.	2.5	9.3	64.1	51	-62	11	10	9	17
		Keppenbach	275	.	.	.	.	.	0.3	2.9	7.6	6.9	7.9	9.3	13.9	12.4	.	.	.	.	.	.	6.5	.	.	.	.	.	.	.	2.7	1.0	.	0.3	71.7	101	+ 1	12	10	11	24
		Breitnau	1019	0.1	.	.	.	0.6	2.2	20.7	20.2	11.8	7.7	21.7	18.6	18.9	.	0.1	.	.	.	.	3.2	.	.	0.2	.	0.1	.	1.9	1.1	0.1	0.8	3.8	133.8	155	+48	19	12	16	27
		Hofsgrund	1056	1.4	.	.	.	.	4.7	24.7	14.8	12.6	12.8	20.5	25.7	17.2	.	.	.	.	.	.	5.6	.	.	.	.	.	.	.	4.2	.	.	5.8	150.0	96	- 6	12	12	12	31
		St. Peter	722	2.1	.	.	.	3.7	5.5	10.1	19.1	12.1	11.5	24.5	20.0	33.9	.	.	.	.	.	.	8.5	.	.	.	.	.	.	3.9	1.3	.	3.9	4.0	164.1	154	+58	15	15	13	31
		Freiburg (Eisenbahnstr.)	259	0.5	.	.	.	0.1	.	4.7	1.8	3.7	5.3	7.4	10.9	9.0	.	.	.	.	.	.	3.0	.	.	.	.	.	.	0.7	2.3	.	.	0.5	49.9	86	- 8	13	9	11	11
		Ettenheimmünster	260	.	.	.	.	.	0.8	10.8		25.6		13.0	10.8	11.0	.	.	.	.	.	.	(3.0)	.	.	.	.	.	.	.	(2.0)	.	.	6.3	83.3			11	10	5	(11)
	Rh.	Altenheim	148	.	.	.	.	.	2.0	6.0	0.5	0.0	.	11.2	0.0	6.2	.	.	.	.	.	0.2	5.4	.	.	.	.	.	.	1.0	1.4	.	.	1.1	35.0	72	-14	10	8	6	11

+ Ottoschwanden 430

Flußgebiet		Ort	Seehöhe m	1	2	3	4	5	6	7	8	9	10	11	12	13	14	15	16	17	18	19	20	21	22	23	24	25	26	27	28	29	30	31	Monatssumme mm	% d. Norm.	Abweichung v. d. Norm.	Zahl der Tage mit Niederschl. ≥ 0.1	≥ 1.0	≥ 0.1	☒
Basel bis Neckar	Kinzig	Schiltach	332	0.6	·	·	·	0.3	7.8	10.0	7.4	11.4	14.5	20.3	21.3	8.8	·	·	·	·	·	·	2.0	·	·	0.3	·	·	·	2.0	1.9	·	·	2.3	110.9	98	- 2	15	12	14	21
		Schramberg	424	0.3	·	·	·	0.2	7.4	8.2	9.4	12.4	12.9	16.0	21.2	27.5	0.2	·	·	·	·	·	1.4	·	·	0.3	·	·	·	·	2.5	·	·	1.2	121.1	112	+13	15	11	15	30
		Rippoldsau, Bad	562	·	·	·	·	·	7.5	20.5	13.0	31.3	33.0	41.1	24.3	8.8	·	·	·	·	·	·	(2.0)	·	·	0.0	·	·	·	0.0	(1.0)	·	4.2	8.3	195.0	97	- 6	12	12	11	28
		Oberwolfach	285	0.2	·	·	·	·	6.6	6.0	16.1	14.0	14.9	27.6	16.0	28.0	·	·	·	·	·	·	4.5	·	·	·	·	·	·	2.1	0.0	·	·	2.9	138.9			12	11	9	21
		Oberharmersbach	321	0.7	·	·	·	0.4	5.8	6.6	4.1	12.9	9.3	14.5	15.5	15.0	0.3	·	·	·	·	·	6.2	·	·	·	0.2	·	·	1.0	4.3	·	·	1.3	98.1	81	-23	16	12	15	29
		Gengenbach	178	·	·	·	·	·	4.1	4.5	·	3.5	7.1	12.9	4.7	10.8	·	·	·	·	·	·	5.2	·	·	·	·	·	·	1.3	3.0	0.2	·	0.0	57.3	73	-21	11	10	7	(11)
		Seelbach	219	·	·	·	·	·	0.4	5.3	5.8	2.8	5.9	7.6	14.6	0.8	·	·	·	·	·	·	3.7	·	·	·	·	·	·	·	2.4	·	0.5	1.3	51.1	75	-16	12	9	10	14
	Rhein	Rheinbischofsheim	132	0.5	·	·	·	·	0.3	2.5	1.6	0.2	7.5	11.6	3.4	2.6	·	·	·	·	·	·	3.8	·	·	·	·	·	·	0.9	1.3	·	·	1.4	37.6			13	9	5	11
		Löcherberg	328	1.4	·	·	·	·	6.7	14.6	9.2	18.8	29.3	37.9	20.2	11.2	·	·	·	·	·	·	3.8	·	·	·	·	·	·	1.2	2.7	·	·	3.6	160.6	96	- 6	13	13	12	26
		Stollhofen	126	·	·	·	·	1.4	·	1.7	·	0.9	(5.0)	(12.1)	2.1	(8.0)	·	·	·	·	·	0.2	1.8	·	·	·	·	·	·	0.0	(1.0)	·	·	0.8	35.0			11	8	5	11
		Bühlerhöhe	760	0.6	·	·	·	1.7	·	4.3	5.9	4.5	9.9	13.8	13.4	19.6	·	·	·	·	·	·	8.8	·	·	·	2.0	·	·	1.7	4.7	·	1.5	3.8	96.2	61	-62	15	14	15	31
	Murg	Hornisgrinde	1160	1.2	·	·	·	·	3.0	8.7	16.6	15.8	25.3	29.8	23.3	28.8	·	·	·	·	·	·	4.5	·	·	·	0.1	·	0.5	0.3	7.1	0.8	1.3	3.8	170.9	83	-34	17	13	17	31
		Baiersbronn	580	1.2	·	·	·	·	4.6	10.8	10.3	12.1	27.2	27.5	18.6	7.3	0.1	·	·	·	·	·	1.7	·	·	0.6	0.9	·	·	1.7	·	·	·	5.7	130.3	86	-22	15	12	15	31
		Schönmünzach	480	2.1	·	·	·	0.2	7.1	13.4	13.8	14.4	25.7	32.6	19.5	9.5	0.5	·	·	·	·	·	0.4	·	0.1	1.4	0.2	0.3	0.5	2.4	1.4	0.4	2.4	8.0	156.3	90	-17	22	14	20	26
		Unterstmatt	929	2.8	·	·	·	0.9	5.9	5.3	8.5	11.1	20.6	26.9	12.7	24.1	0.4	·	·	·	·	·	3.7	·	·	·	0.7	0.2	·	2.6	3.7	1.0	1.5	4.8	137.4	74	-49	19	15	19	31
		Langenbrand	220	0.3	·	·	·	0.0	3.2	6.4	8.9	4.2	11.9	19.2	10.0	8.4	0.0	·	·	·	·	·	3.1	·	·	0.0	0.2	·	0.0	0.7	2.8	0.3	0.2	0.8	80.6	67	-40	16	10	15	16
		Bütthof	306	0.8	·	·	·	0.1	5.1	7.7	7.8	3.1	13.8	27.6	10.5	9.0	0.3	·	·	·	·	·	5.8	·	·	·	0.7	·	·	1.5	1.3	0.2	·	7.6	102.9	76	-32	17	12	12	22
		Rastatt	116	·	·	·	·	·	0.3	4.5	0.6	·	6.2	13.7	6.5	2.0	·	·	·	·	·	0.0	2.0	·	·	·	·	·	·	0.5	0.4	·	·	0.7	37.4			11	6	8	12
	Rh.	Hinterweidenthal	220	·	·	·	·	1.5	9.2	10.0	4.2	2.5	12.2	10.0	10.0	3.5	·	·	·	·	·	·	7.0	·	·	·	·	·	1.2	3.0	2.2	·	1.0	3.2	80.7	94	- 5	15	15	10	16
	Alb	Schielberg	417	·	·	·	·	0.0	2.8	7.5	3.3	1.4	9.2	20.8	9.2	3.6	·	·	·	·	·	·	4.3	0.0	·	·	0.3	0.0	0.1	0.9	1.0	0.1	0.7	1.5	66.7	67	-33	16	10	15	21
		Karlsruhe (Techn. Hochsch.)	115	0.4		·	·	·	2.1	8.4	1.8	0.5	5.3	8.2	3.5	1.2	·	·	·	·	·	0.0	4.3	·	·	·	·	·	0.2	1.1	2.0	0.0	·	·	41.1	62	-25	14	11	9	11
	Alb bis Speyerbach	Bergzabern	181	nicht beobachtet																																					
		Landau (Pfalz)	145	1.2	·	·	·	1.5	4.7	(3.8)	3.0	3.2	5.4	10.8	·	·	·	·	·	·	·	·	(3.0)	·	·	1.5	·	·	0.3	1.9	0.9	·	0.5	2.1	43.8	66	-23	15	12	8	(7)
		Germersheim	108	0.2	·	·	·	1.2	1.6	3.5	1.2	0.4	3.1	3.6	2.1	1.2	0.3	·	·	·	·	·	4.8	·	·	·	·	·	0.2	1.6	1.5	·	·	1.9	28.4			16	12	9	12
		Bruchsal	133	2.1	·	·	·	·	(4.3)	4.2	2.1	1.4	2.6	5.6	2.1	·	·	·	·	·	·	·	10.9	·	·	·	·	·	·	0.8	2.8	·	·	3.2	42.1	65	-23	12	11	6	12
	Speyerbach	Johanniskreuz	472	0.2	·	·	·	1.3	5.4	5.6	6.3	1.3	12.3	13.4	4.8	1.9	·	·	·	·	·	·	6.3	·	·	·	·	·	0.2	3.1	2.2	·	1.9	5.6	71.8	84	-14	16	14	16	31
		Hochspeyer	260	0.2	·	·	·	1.0	5.2	6.2	0.7	0.1	(10.1)	11.5	3.9	0.3	·	·	·	·	·	·	6.3	·	·	·	·	·	0.2	1.6	1.6	0.1	1.4	1.9	52.3	85	- 9	17	11	14	25
		Kalmit	673	0.0	·	·	·	1.4	5.0	6.4	5.1	0.7	6.9	7.9	2.8	1.9	·	0.0	0.0	·	·	·	3.6	·	·	0.0	0.0	0.0	0.7	1.7	1.3	0.0	2.7	2.9	51.0	82	-11	15	13	14	31
		Rhodt	215	·	·	·	·	0.7	8.5	3.5	2.8	·	8.3	11.5	1.9	0.0	·	·	·	·	·	·	2.3	·	·	·	·	·	0.2	0.5	0.4	·	0.9	6.4	47.9	74	-17	13	8	8	12
		Speyer	98	·	·	·	·	0.3	1.7	2.1	1.2	0.4	2.1	3.6	0.4	1.2	·	·	·	·	·	·	7.8	·	·	·	·	·	·	1.5	0.3	·	·	1.2	23.8	57	-18	13	9	6	13
	Rh.	Wiesloch	134	0.3	·		·	0.0	1.7	2.4	2.2	1.3	5.6	3.5	0.7	3.6	·	·	·	·	·	·	6.6	·	·	·	·	·	0.5	2.1	0.6	·	1.3	2.9	35.3	58	-25	15	11	11	11
Neckar	Quelle bis Eyach	Schwenningen	710	0.1	·	0.0	·	0.0	2.9	14.0	4.1	4.3	7.4	17.7	6.6	4.0	·	0.1	·	0.0	·	·	1.6	0.0	·	0.4	0.8	0.2	0.1	0.6	1.0	0.1	0.1	0.3	66.4	99	- 1	20	10	20	31
		Mariazell	715	0.2	·	·	·	·	3.2	4.8	1.1	2.4	2.6	8.9	5.7	2.4	·	·	·	·	·	·	0.4	·	·	1.0	0.2	0.1	·	0.2	1.3	·	·	0.3	34.8	51	-33	16	10	16	30
		Dreifaltigkeitsberg	987	0.2	·	·	·	·	2.7	6.5	2.3	5.4	5.6	11.7	8.7	5.9	0.0	·	·	0.0	·	·	5.5	·	0.0	0.0	0.0	0.4	0.2	0.3	2.9	·	·	1.5	59.8	105	+ 3	15	11	15	31
		Rottweil	618	0.0	·	·	·	·	4.9	9.5	3.1	4.7	8.9	14.4	9.0	1.9	·	·	·	0.0	·	·	1.8	·	·	0.3	0.0	·	·	1.8	0.0	·	·	0.0	60.3	104	+ 2	11	10	11	31
		Freudenstadt	667	1.8	·	·	·	0.0	10.4	18.6	13.1	12.0	21.6	31.9	23.0	5.9	0.1	·	·	·	·	·	1.8	·	·	0.4	1.0	0.3	0.0	0.3	1.8	·	1.6	4.0	149.6	85	-27	18	14	18	31
		Winzeln	650	·	·	·	·	0.0	(5.0)	13.0	(6.0)	4.1	1.5	25.0	12.5	11.2	4.5	·	·	·	·	·	(1.0)	·	·	·	(1.0)	0.0	·	0.0	(1.0)	·	·	(3.0)	88.8	76	-28	13	13	13	31
		Horb	393	0.0	0.0	·	·	0.0	1.4	10.2	5.5	0.3	8.1	24.3	4.5	0.3	0.0	·	·	·	·	·	0.8	·	·	0.0	0.0	·	·	0.0	0.2	·	·	0.1	55.7	83	-11	11	6	11	29
	Eyach	Burgfelden	911	·	·	·	·	·	2.8	1.2	3.8	3.8	4.0	8.3	7.4	8.9	·	·	·	·	·	·	6.7	·	·	·	0.7	0.3	·	·	3.6	·	·	·	51.5	87	- 7	12	10	12	31
		Balingen	520	2.4	·	·	·	·	4.2	12.3	1.4	5.1	4.1	12.8	2.4	7.6	1.2	·	·	·	·	·	10.1	1.2	0.2	·	7.3	0.2	0.1	1.3	4.3	·	·	0.0	78.2	160	+29	18	15	18	30
		~~Kirchberg-Sulz~~ ++	577	0.1	·	·	·	·	3.4	7.1	3.6	3.7	11.7	19.4	5.7	0.8	0.2	0.3	0.1	0.1	0.2	·	2.8	·	·	0.5	1.0	0.3	·	1.7	0.5	·	·	0.6	63.8			21	9	18	31
	Eyach bis Fils	Hechingen	540	·	·	·	·	·	1.1	6.9	1.9	·	6.5	12.9	9.4	4.8	·	·	·	·	·	·	5.3	·	·	·	1.3	0.1	·	·	2.5	·	·	·	52.7	108	+ 4	11	10	11	30
		Nebringen	456	·	·	·	·	·	2.1	4.4	0.0	4.3	10.2	13.3	3.7	0.0	·	·	·	·	·	·	(5.0)	·	·	·	·	·	·	0.0	·	·	0.5	19.0	62.5	111	+ 6	9	8	7	22
		Tübingen	395	·	·	·	·	·	0.1	3.0	1.5	1.5	4.9	10.0	2.7	1.9	0.1	·	·	·	·	·	6.5	·	·	0.1	·	·	0.1	0.4	1.2	·	·	·	34.0	83	- 7	14	9	12	12
		Reutlingen	393	0.3	·	·	·	·	0.1	4.0	2.1	1.9	4.7	7.9	3.2	2.5	0.3	·	·	·	·	·	4.6	·	·	0.1	0.9	0.2	·	1.1	1.9	0.2	·	·	36.0	73	-10	17	10	14	20
		Neuffen	410	·	·	·	·	·	1.8	2.4	1.8	0.8	7.7	12.3	2.8	4.1	0.1	·	·	·	·	·	3.9	·	·	·	2.7	·	·	0.3	2.6	·	·	·	43.3	77	-13	13	10	13	19
		Waldenbuch	362	·	·	·	·	·	1.2	4.5	1.2	0.8	4.6	11.4	4.2	1.2	0.3	·	·	·	·	·	4.0	·	·	·	0.3	·	·	1.2	0.6	·	·	0.4	35.9	78	-10	14	9	11	21

+ Legelshurst 138 ++ Bickelsberg 665

Rhein — Tägliche Niederschlagshöhen — Dezember 1940

Fluß-gebiet	Ort	Seehöhe m	1	2	3	4	5	6	7	8	9	10	11	12	13	14	15	16	17	18	19	20	21	22	23	24	25	26	27	28	29	30	31	Monatssumme mm	Monatssumme % d. Norm.	Abweichung v. d. Norm.	Zahl der Tage mit Niederschl. ≥ 0.1	Niederschl. ≥ 1.0	✳ ≥ 0.1	☒
Neckar, Fils	Hohenstaufen	605	.	.	.	.	.	1.8	7.5	8.4	4.0	9.2	18.0	16.6	5.5	.	.	.	.	.	.	2.7	.	.	1.6	1.6	0.1	0.3	1.0	2.5	.	0.1	3.5	84.2	107	+ 5	17	14	16	28
	Göppingen	320	0.1	.	.	.	0.0	1.3	4.8	5.0	4.4	13.2	14.8	8.8	2.5	1.7	.	.	.	.	.	2.2	.	.	0.3	0.0	0.0	0.3	0.2	2.4	0.1	0.5	2.1	64.7	104	+ 3	18	12	16	21
	Boll	425	.	.	.	.	.	1.4	7.2	4.8	5.3	1.4	11.8	12.8	2.8	3.9	.	.	.	.	.	2.8	.	.	.	0.4	0.1	0.2	0.1	2.8	.	0.7	1.9	60.4	93	- 5	17	12	15	26
Neckar, Rems	Hohenheim	397	0.1	.	.	.	.	1.1	4.8	1.8	.	4.3	8.1	5.0	1.2	.	.	.	.	.	.	6.4	.	.	.	.	.	.	0.2	1.5	.	.	0.2	34.7	77	-10	12	9	8	20
	Stuttgart	300	0.1	.	.	.	.	0.9	5.5	3.0	1.3	7.2	9.1	4.4	1.8	0.2	.	.	.	.	.	6.5	.	.	.	.	.	0.0	0.4	1.5	0.0	0.4	.	42.3	92	- 4	14	9	8	11
	Lauterburg	670	0.0	.	.	.	.	3.2	10.8	8.4	6.3	5.6	13.9	9.9	6.9	8.5	.	.	.	.	.	7.5	.	.	.	.	.	0.4	0.3	.	.	7.5	4.6	93.6	109	+ 8	14	12	14	31
	Gmünd-(Jugendherberge)	335	0.0	.	.	.	.	1.3	10.1	8.5	6.0	15.4	12.1	11.8	3.0	.	.	.	.	.	.	1.9	.	.	.	.	.	0.8	.	4.4	0.2	1.8	2.2	79.5	119	+13	14	12	14	25
	Schorndorf	255	0.2	.	.	.	0.1	0.5	5.5	4.7	3.0	11.8	10.7	6.1	2.2	0.3	.	.	.	.	.	4.0	.	.	.	0.0	0.0	0.2	0.6	1.7	.	1.0	0.6	53.2	89	- 7	17	10	13	11
	Fellbach	287	.	.	.	.	.	0.5	5.5	1.1	1.5	6.0	5.3	10.4	2.0	.	.	.	.	.	.	6.9	.	.	.	.	.	0.4	1.5	0.9	0.2	0.9	.	43.1	102	+ 1	14	9	14	11
Murr	Murrhardt	290	0.2	.	.	.	.	2.6	7.2	5.0	7.0	22.3	30.7	1.1	4.4	.	.	.	.	.	.	5.1	.	.	.	0.0	.	.	1.5	2.2	.	7.0	6.6	102.9	117	+15	14	13	11	21
	Backnang	305	0.1	.	.	.	.	0.6	4.8	5.8	2.5	12.3	14.1	8.7	4.8	.	.	.	.	.	.	5.9	.	.	.	.	.	0.1	2.1	3.4	.	.	4.8	70.0	98	- 2	14	11	11	12
	Großbottwar	215	0.3	.	.	.	.	1.6	7.2	2.5	13.2		10.1	3.3		0.3	.	.	.	.	.	4.2	.	.	.	.	.	0.2	1.2	3.0	.	.	1.5	48.6	92	- 4	15	12	12	13
Enz	Kaltenbronn	862	1.5	.	.	.	0.3	4.9	7.2	13.0	6.0	13.5	19.8	18.2	16.6	.	.	.	.	.	.	6.1	.	.	0.6	2.1	0.2	0.5	3.5	3.6	1.5	2.0	5.0	126.1	90	-15	20	16	20	31
	Wildbad-Sommerbg.	726	0.3	.	.	.	0.0	3.9	14.3	10.0	7.0	12.7	19.0	13.4	5.1	0.0	.	.	0.0	.	.	2.9	.	.	0.0	1.5	0.0	0.0	0.0	1.7	0.0	0.1	8.4	100.3	88	-15	14	12	14	31
Enz, Nagold	Simmersfeld	726	2.6	1.4	.	.	1.4	6.1	15.0	10.5	12.4	19.0	21.4	25.3	7.8	0.2	.	.	.	.	0.3	1.9	0.4	.	.	.	.	0.5	0.1	0.2	.	2.2	4.6	133.3			20	14	20	31
	Wart	593	0.9	.	.	.	0.1	0.8	4.8	7.6	4.0	10.0	17.0	9.6	2.7	.	.	.	.	.	.	.	.	.	1.0	0.3	1.0	0.2	0.5	.	.	.	1.0	61.5	76	-19	16	10	16	31
	Nagold	403	4.4	0.4	.	.	.	4.1	6.7	5.8	3.3	10.6	13.7	4.7	4.5	4.4	.	.	.	.	.	.	1.5	.	.	0.5	.	.	0.3	.	.	.	0.3	65.2	105	+ 3	15	11	12	24
	Neuhengstett	534	0.5	0.1	0.1	0.4	1.5	4.5	6.1	3.4	2.6	7.9	11.9	6.9	7.9	.	.	2.3	.	.	0.1	3.1	0.2	0.2	0.3	0.3	0.3	0.3	0.4	0.3	0.3	0.3	1.3	63.5	114	+ 8	27	12	16	31
	Böblingen	432	0.6	.	.	.	.	2.3	3.2	1.0	0.2	3.7	9.9	2.7	2.5	1.0	.	.	.	.	.	4.5	.	.	0.1	1.6	0.1	0.4	0.6	1.3	0.0	0.0	0.0	35.7	74	-12	17	11	16	22
	Tiefenbronn	434	0.1	.	.	.	.	1.2	8.4	4.9	1.5	5.5	8.5	4.6	5.0	1.5	0.5	.	.	.	.	2.8	.	.	0.2	0.5	0.0	0.2	1.4	1.2	0.1	.	0.2	48.3	90	- 6	19	12	19	19
Enz	Pforzheim	256	0.0	.	.	.	.	1.1	5.9	2.5	1.2	7.2	8.7	5.7	3.9	.	.	.	.	.	.	3.5	.	.	.	0.1	.	0.2	2.3	1.1	0.4	.	0.2	44.0	81	-10	15	11	12	11
	Mühlacker	228	0.0	.	.	.	.	1.7	11.1	1.9	2.0	6.6	9.3	5.1	1.8	0.3	.	.	.	.	.	3.8	.	.	.	.	0.0	0.4	1.8	1.0	0.1	0.2	0.0	47.1	94	- 3	15	11	12	12
	Heimerdingen	312	.	.	.	.	.	1.5	9.6	3.6	1.7	8.7	7.8	4.3	0.9	0.1	.	.	.	.	.	3.8	.	.	.	.	.	0.0	1.2	1.6	.	0.2	0.0	45.0	90	- 5	13	10	9	11
	Markgröningen	288	.	.	.	.	.	4.7	7.5	1.0	0.9	2.8	10.0	6.0	0.0	0.0	.	.	.	.	.	3.1	.	.	.	.	.	.	0.0	2.7	2.3	.	4.1	45.1	88	- 6	11	10	5	10
Neckar	Bönnigheim	221	.	.	.	.	.	1.0	6.2	4.4	2.2	8.2	11.1	1.1	0.7	0.2	.	.	.	.	.	6.9	.	.	.	.	0.1	0.5	1.0	4.0	.	1.5	0.1	49.2	86	- 8	16	11	15	10
	Heilbronn	176	0.0	.	.	.	0.0	2.4	3.5	4.6	2.0	8.7	10.9	1.7	1.6	0.2	0.0	.	.	.	.	4.8	.	.	.	.	0.0	0.3	0.4	4.6	0.2	0.7	0.2	46.8	81	-11	16	10	11	11
	Stetten a. H.	201	.	.	.	.	0.5	3.1	6.2	5.5	6.8	10.8	10.6	0.7	0.2	.	.	.	.	.	.							11.5						55.9	91	- 5	(15)	(9)	6	10
Kocher	~~Unterkochen~~ +	~~500~~	0.2	.	.	.	.	2.5	11.4	6.6	4.2	11.6	21.2	1.6	3.6	0.6	.	.	.	.	.	0.9	.	.	.	0.3	.	0.4	0.1	2.4	.	1.6	6.1	75.3			17	11	17	22
	Abtsgmünd	389	.	.	.	.	.	2.3	8.6	4.0	3.0	9.2	14.2	1.6	1.7	.	.	.	.	.	.	1.4	.	.	.	.	0.1	0.5	0.7	3.3	0.2	1.6	3.2	55.6	78	-15	16	12	16	21
	Welzheim	503	.	.	.	.	.	1.8	8.6	9.1	5.2	17.6	16.5	6.0	4.5	.	.	.	.	.	.	4.0	.	.	.	0.2	.	.	.	3.0	0.2	4.0	2.7	83.4		.	14	12	14	24
	Wüstenrot	495	0.2	.	.	.	0.3	2.2	6.3	11.0	5.9	20.0	15.1	2.4	6.0	0.2	0.2	.	.	.	.	6.3	.	.	.	0.2	0.2	0.1	2.7	3.5	.	6.7	6.5	96.0	102	+ 2	20	13	20	31
	Hall	292	0.2	.	.	.	.	2.1	6.9	7.6	4.8	11.8	12.2	1.6	1.1	.	.	.	.	.	.	3.5	.	.	.	.	.	0.4	0.9	0.9	.	3.5	6.9	64.4	93	- 5	15	11	12	15
	Rückertsbronn	447	.	.	.	.	2.8	5.2	4.0	5.0	7.8	14.0	4.1	3.9	1.8	1.6	.	.	.	.	.	3.6	.	.	.	.	.	.	.	14.1	1.2	.	12.3	81.4	112	+ 8	14	14	11	13
	Künzelsau	220	0.2	.	.	.	0.6	3.0	4.8	6.6	3.5	11.6	12.0	1.1	1.2	0.1	0.3	.	0.0	.	.	3.6	.	.	0.0	0.1	0.0	0.3	1.5	4.1	0.6	1.2	11.4	67.8	89	- 8	20	13	14	12
	Oehringen	230	0.8	.	.	.	.	1.8	0.0	7.8	3.8	7.7	9.3	0.0	1.0	.	.	.	.	.	.	2.4	.	.	.	.	.	.	.	3.9	.	.	11.9	50.4	80	-13	10	9	9	11
Jagst	Ellwangen	440	0.0	.	.	.	.	2.4	11.6	7.8	5.1	7.9	14.8	1.6	2.9	0.4	0.0	.	.	.	.	0.4	.	.	.	0.3	0.0	0.4	0.4	2.3	0.2	1.4	5.2	65.1	88	- 9	17	11	17	26
	Gründelhardt	475	0.3	.	.	.	0.1	1.5	6.6	4.8	3.6	8.6	10.7	1.2	2.4	0.2	0.4	.	.	0.1	.	1.5	.	.	.	0.2	0.0	0.3	1.2	2.5	0.0	2.2	7.3	55.7	84	-10	20	13	19	29
	Schainbach	423	.	.	.	.	0.6	3.5	4.1	6.9	0.0	11.2	10.3	2.6	0.0	.	.	.	.	.	.	2.5	.	.	.	.	0.2	.	.	2.5	0.2	5.9	8.9	59.4	87	- 9	13	10	13	27
	Langenburg	438	1.2	.	.	.	.	3.5	6.4	4.5	3.7	10.9	9.9	0.8	2.5	0.2	.	.	.	.	.	2.7	.	.	.	0.1	0.1	0.2	1.4	2.5	0.5	1.7	11.5	64.3	91	- 7	19	13	18	26
	Dörzbach	240	.	.	.	.	1.4	3.2	7.5	4.1	2.4	6.6	10.1	0.8	1.3	0.2	.	.	.	.	.	4.0	.	.	.	.	3.5	.	.	(2.0)	.	(1.0)	(8.0)	56.1			15	13	15	13
	Eubigheim	325	0.5	.	.	.	0.0	5.4	7.3	2.9	2.8	1.0	18.4	0.9	0.3	0.6	0.1	.	.	.	.	4.8	.	0.0	0.0	0.1	0.0	0.6	2.6	0.5	0.4	.	4.8	54.0			18	9	17	23
	Möckmühl	180	1.2	.	.	.	1.5	2.3	4.0	8.2	3.5	12.1	16.7	1.0	0.6	0.3	.	0.1	0.0	0.1	.	3.1	.	.	.	.	.	0.4	1.6	2.2	0.0	1.2	7.9	68.1	92	- 6	19	14	15	13
Jagst bis Elsenz	Gundelsheim	148	.	.	.	.	1.8	5.0	0.8	9.0	6.0	14.8	13.0	1.3	0.0	.	.	.	.	.	.	3.5	.	.	.	.	.	.	0.0	.	.	10.8	12.5	78.5	109	+ 6	11	10	3	10
	Rineck	344	0.1	.	.	.	2.4	6.1	13.2	10.1	4.0	16.3	30.1	1.7	1.5	.	.	.	.	.	.	2.0	.	.	0.0	.	0.1	0.3	1.8	1.1	0.0	4.0	18.0	112.8	122	+20	17	14	17	26
	Oberdielbach	491	0.4	.	.	0.0	0.8	5.5	8.6	7.0	3.6	17.8	19.8	2.0	2.6	.	.	.	.	.	.	3.0	.	.	.	.	.	0.3	1.6	2.7	2.8	3.9	11.0	93.4	92	- 8	17	14	17	27
	Itterkraftwerk	165	0.5	.	.	.	1.1	4.9	12.0	10.4	5.0	16.6	28.8	0.4	2.9	.	0.0	.	.	.	.	2.5	.	.	.	.	.	0.1	0.6	2.4	.	6.8	11.9	106.9	116	+15	16	12	14	12
	Tromm	523	.	.	.	.	1.8	2.8	6.5	2.5	4.3	9.1	16.5	1.4	5.3	.	.	.	.	.	.	5.8	.	.	.	.	.	0.0	2.5	4.0	0.0	9.6	15.3	87.4	99	- 1	14	14	14	31

+ Untergröningen 360

Fluß-gebiet		Ort	Seehöhe m	1	2	3	4	5	6	7	8	9	10	11	12	13	14	15	16	17	18	19	20	21	22	23	24	25	26	27	28	29	30	31	Monatssumme mm	% d. Norm.	Abweichung v. d. Norm.	Zahl der Tage mit Niederschl. ≧ 0.1	≧ 1.0	☀ ≧ 0.1	⊠
Neckar	Elsenz	Elsenz	239	.	.	.	.	0.1	2.4	2.3	7.3	3.4	6.6	9.9	0.6	2.6	.	.	.	.	.	.	6.7	.	.	.	.	.	0.1	1.0	2.8	.	2.5	0.5	48.8	73	-18	15	11	12	11
		Sinsheim	155	.	.	.	.	.	0.7	1.2	10.9	0.7	5.9	9.0	0.2	.	.	0.1	.	.	.	.	1.1	.	.	.	.	.	.	1.6	1.9	.	2.3	4.7	40.3	53	-36	13	9	6	11
	Neckar	Königstuhl	561	0.0	.	.	.	0.0	2.2	1.8	2.5	1.5	10.3	6.8	2.7	3.6	.	.	.	.	.	.	8.0	.	.	0.0	0.0	.	0.2	5.2	3.8	0.1	6.1	1.9	56.7	81	-13	15	13	15	31
		Heidelberg (L. K.-Kl.)	114	.	.	.	.	0.1	1.1	2.1	0.7	1.3	7.1	6.3	0.7	5.7	.	.	.	.	.	.	7.7	.	.	.	.	.	0.2	3.2	2.4	.	3.3	0.4	42.3	75	-14	15	10	9	12
		Mannheim (M.-Schl.)	96	0.0	.	.	.	0.1	1.0	2.7	.	0.9	1.7	5.5	0.3	0.7	.	.	.	.	.	.	5.7	.	.	.	.	.	.	1.7	0.7	.	0.5	.	21.5	65	-12	12	6	7	11
Neckar bis Main	Rhein	Mutterstadt	100	.	.	.	.	0.0	1.2	1.7	0.2	.	1.1	2.9	0.2	1.3	.	.	.	.	.	.	4.8	.	.	.	.	0.1	0.0	0.4	0.1	.	.	0.1	14.1	34	-27	12	6	7	11
		Dirmstein	105	.	.	.	.	0.4	1.5	11.3	.	.	2.2	4.8	.	.	.	.	0.0	.	.	.	7.5	.	.	.	.	.	.	1.8	.	.	0.4	0.5	30.4	75	-10	9	6	5	11
		Worms	92	.	.	.	.	.	3.0	1.7	.	0.3	2.2	8.0	0.1	0.3	.	.	.	.	.	.	7.0	.	.	.	.	.	.	1.6	0.7	.	0.4	0.2	25.5	68	-12	12	6	4	11
		~~Kirchheimbolanden~~	~~284~~	.	.	.	.	.	4.3	4.8	.	.	3.2	8.0	0.5	0.3	.	.	.	.	.	.	5.2	.	.	.	.	.	.	1.1	1.4	.	1.8	.	30.6	55	-25	10	8	6	(10)
		Mörlenbach	176	.	.	.	.	.	2.2	5.3	1.0	1.6	(7.0)	14.5	0.5	1.4	.	.	.	.	.	.	6.6	.	.	.	.	.	.	1.8	3.0	.	3.8	7.4	56.1	75	-19	13	12	5	10
		Auerbach	117	0.0	.	.	.	1.1	1.2	1.2	0.0	0.8	5.5	11.9	1.1	0.8	.	.	.	.	.	.	7.2	.	.	.	.	.	0.1	1.5	1.0	0.0	1.7	3.2	38.3	66	-20	14	11	11	18
		Gernsheim	90	.	.	.	.	0.2	0.6	0.5	.	0.2	3.1	10.3	0.4	0.3	.	.	.	.	.	.	4.3	.	.	.	.	0.0	.	0.9	0.3	.	.	0.4	21.5	61	-14	12	3	4	12
		Neunkirchen	508	0.0	.	.	.	2.9	5.5	6.2	0.5	1.3	11.1	16.4	2.0	1.4	.	.	.	.	.	.	6.9	.	.	0.0	.	0.1	.	1.7	8.6	0.4	7.5	23.6	96.1	131	+23	16	13	16	31
		Darmstadt (Rosenhöhe)	180	.	.	.	.	1.0	2.9	3.7	0.1	0.2	4.6	11.2	1.7	0.6	.	.	.	.	.	.	7.0	.	.	.	.	.	.	0.1	1.8	.	0.6	5.5	41.1	84	- 8	14	9	8	10
Main	Weißer Main	Lübnitz	520	.	.	.	.	.	5.7	6.5	3.6	1.7	3.4	6.1	8.3	2.2	0.7	.	.	.	.	.	.	.	.	.	0.1	.	.	.	2.1	.	9.7	8.5	58.6	74	-20	13	11	13	26
		Berneck	388	.	.	.	.	1.2	4.1	5.2	4.0	2.3	3.4	7.5	7.6	0.8	0.9	.	.	.	.	.	.	.	.	.	1.4	0.2	0.3	2.0	3.0	0.7	4.8	16.7	66.1	87	-10	18	13	18	29
		Marktleugast	555	.	.	0.2	.	1.4	7.6	18.2	5.4	1.9	6.0	4.2	7.4	1.2	0.4	.	.	.	.	.	0.4	.	.	0.5	0.5	0.5	0.6	2.0	1.7	.	8.7	22.7	91.5	108	+ 7	20	13	20	27
		Kulmbach	327	0.1	.	0.0	.	0.0	4.1	1.7	0.4	0.9	2.4	4.1	3.6		0.3	.	.	.	.	.	0.1	.	.	0.0	.	0.3	0.1	2.1	2.5	.	2.6	6.5	31.8	55	-26	16	9	16	7
	Roter Main	Creußen	420	0.0	.	.	0.0	.	5.4	9.8	6.9	6.0	4.6	9.3	2.8	0.7	0.4	0.1	.	.	.	.	.	.	.	0.0	.	0.0	0.0	1.5	1.8	0.1	4.5	14.3	68.2	107	+ 4	15	11	14	31
		Fleckl	760	0.0	.	0.0	0.0	0.3	4.3	4.0	4.5	2.6	7.9	12.7	14.9	1.0	0.7	0.0	.	.	.	.	0.5	.	.	0.0	0.5	0.1	0.3	0.9	1.6	0.8	4.6	19.1	81.3	84	-16	19	12	19	27
		Bayreuth	354	.	.	0.0	.	0.0	6.9	6.7	5.4	5.2	2.7	7.8	3.5	1.1	0.5	0.0	.	.	.	.	.	.	.	0.0	0.0	0.0	0.0	1.8	1.3	0.5	3.6	18.6	65.6	135	+17	14	12	14	30
	M.	Arnstein	460	0.0	.	.	.	3.3	5.2	7.6	5.7	4.7	5.6	4.6	6.1	0.2	0.3	0.0	.	.	.	.	0.5	.	.	.	0.0	0.6	0.5	1.7	1.8	.	7.4	16.3	72.1	109	+ 6	17	12	17	28
	Rodach	Rodacherbrunn	688	2.4	.	.	0.8	5.3	10.2	11.6	10.3	4.7	4.0	5.1	8.6	7.4	2.7	.	.	.	.	.	1.4	.	.	0.3	0.8	.	2.2	2.7	1.9	.	7.7	19.8	109.9	110	+10	20	17	20	31
		Steinbach b. G.	670	.	.	.	.	1.1	(5.9)	0.8	1.0	(3.5)	1.1	0.6	1.3	0.5	(3.0)	.	.	.	.	.	0.3	.	.	0.2	0.5	0.4	0.1	0.0	0.0	.	1.3	10.9	32.5	33	-66	15	8	16	31
		Rodeck	660	0.4	.	0.4	.	1.6	12.9	5.4	8.3	2.1	7.8	6.9	6.3	3.5	1.3	.	.	.	.	.	0.3	.	.	0.4	0.6	1.6	0.0	0.2	3.1	0.8	16.1	27.2	107.2	110	+10	21	15	21	29
		Presseck	640	0.4	.	.	1.0	1.8	9.0	7.0	8.5	2.1	8.3	5.5	3.5	2.5	1.8	.	.	.	.	.	.	0.0	0.2	0.2	1.5	0.2	0.2	3.5	1.0	0.2	4.0	8.0	70.4	75	-24	22	16	22	31
		Steinbach a. Wald	600	1.6	.	.	.	0.9	14.9	10.8	8.9	4.8	7.2	6.8	2.9	5.2	4.1	.	.	.	.	.	2.2	.	.	1.4	4.5	2.4	2.6	3.8	2.6	.	15.4	28.3	131.3	138	+36	20	19	20	31
		Rothenkirchen	376	0.1	.	.	0.1	1.8	11.0	10.1	8.9	4.7	6.8	4.8	3.5	2.8	0.7	.	.	.	.	.	3.5	.	.	0.3	2.1	1.0	2.1	2.9	2.7	.	18.1	28.6	116.6	127	+25	21	17	21	27
		Kronach	310	0.2	.	.	.	4.0	5.0	4.5	2.0	1.2	6.0	3.0	3.1	0.7	0.2	.	.	.	.	.	1.2	.	.	.	.	0.5	0.5	3.0	2.2	.	11.9	22.4	71.6	101	+ 1	18	13	18	31
		~~Steinach~~ ++	~~492~~	.	.	0.0	.	4.6	11.5	7.6	8.7	3.7	10.1	5.3	6.9	3.3	1.5	0.0	.	.	.	.	1.8	.	0.1	0.0	0.5	0.3	1.1	3.5	3.5	0.4	16.7	45.3	136.4	155	+48	20	16	20	31
	Main	Vierzehnheiligen	387	.	.	.	.	1.4	3.1	0.3	6.7	1.5	2.6	2.6	6.1	0.6	0.5	0.1	.	.	.	.	0.8	.	0.0	0.0	0.0	0.3	0.4	2.7	1.7	0.1	3.8	9.1	44.4	81	-11	19	11	19	27
		Zapfendorf	250	.	.	.	.	0.3	5.9	0.6	6.5	5.2	2.2	6.2	4.6	0.0	0.2	.	.	.	.	.	1.8	.	0.0	.	.	0.4	0.0	2.7	0.2	0.0	3.5	4.9	45.2	89	- 6	15	10	15	17
	Itz	Steinheid	836	2.1	.	0.4	.	0.2	12.8	8.7	8.1	4.5	7.8	9.0	4.3	9.1	4.4	0.1	.	.	.	.	1.0	.	.	0.4	0.9	0.6	1.5	1.7	3.4	.	13.0	29.8	123.8			22	16	22	31
		Tremersdorf	380	0.1	.	.	.	3.7	6.4	3.4	3.5	1.8	5.5	3.6	6.7	2.9	0.5	0.2	.	.	.	.	3.8	.	.	0.0	0.1	.	0.3	4.5	2.4	.	15.0	24.7	89.1	119	+14	19	14	18	27
		Coburg	291	.	.	.	.	1.9	4.6	7.0	.	1.9	5.7	3.6	5.6	0.5	2.1	0.1	.	.	.	1.6	2.7	.	.	.	0.3	.	1.2	5.1	3.7	0.2	3.9	14.1	65.8	106	+ 4	19	15	19	20
		Roßfeld	306	.	.	.	.	2.4	2.5	1.4	1.4	0.1	4.7	3.5	3.9	0.9	0.1	0.0	.	.	.	.	3.6	.	.	.	.	.	.	5.4	1.1	0.0	5.3	9.6	45.9	75	-15	15	12	15	27
		Hellingen	302	.	.	.	.	1.5	10.9	4.0	0.4	2.2	2.9	6.2	5.5	0.6	0.2	.	.	.	.	.	3.5	.	.	.	0.1	.	0.2	4.0	1.3	.	3.4	7.3	54.2	97	- 2	17	12	17	21
	M.	Specke	260	0.1	.	.	.	0.2	7.4	5.4	1.2	4.6	3.9	4.6	5.9	1.1	0.2	0.0	.	.	.	.	3.1	.	.	.	.	.	0.9	3.7	1.8	.	2.6	7.5	54.2	99	- 1	17	13	16	15
	Regnitz, Rednitz	Oberdachstetten	440	1.7	.	0.4	.	.	1.8	(5.0)	2.4	3.5	1.7	2.9	1.6	0.9	.	.	2.1	.	.	.	0.2	.	.	.	0.6	.	1.9	.	1.6	.	3.1	4.9	36.3	69	-17	17	13	17	29
		Ansbach	440	0.5	.	.	.	.	2.1	7.7	3.5	5.1	6.4	2.6	3.3	2.4	0.5	1.4	.	0.0	.	.	0.9	.	.	0.0	0.6	0.2	0.1	1.0	4.6	0.1	1.0	5.5	49.5	90	- 5	20	13	20	26
		Obererlbach	399	.	.	.	.	.	1.3	4.2	1.5	4.2	6.3	7.5	1.8	2.6	1.2	1.1	.	.	.	.	0.8	.	.	.	1.2	0.0	0.0	1.6	2.2	.	0.0	3.2	40.7			15	14	15	26
		Weißenburg i. B.	421	0.6	.	.	.	.	1.4	5.1	1.4	3.3	3.7	7.6	0.4	2.5	0.9	0.4	.	.	.	.	0.2	.	.	0.4	0.3	.	0.4	0.5	3.7	.	0.3	3.0	36.1	84	- 7	18	10	17	26
		Roth b. Nürnberg	335	0.2	.	.	.	.	2.3	4.6	2.1	5.2	4.6	6.5	0.7	0.8	0.5	.	.	.	.	.	0.0	.	.	.	.	0.0	0.2	3.0	2.2	0.1	0.1	4.7	37.8	86	- 6	16	9	16	7
		Pyrbaum	438	0.5	.	.	.	.	1.9	4.1	2.8	4.8	7.5	7.7	2.0	0.9	0.5	0.1	.	.	.	.	.	.	.	.	.	.	.	2.7	3.5	.	0.6	5.6	45.3	92	- 4	15	10	15	27
		Neumarkt i. O.	423	1.6	.	.	.	.	4.2	4.7	5.2	7.7	7.7	9.0	4.2	1.2	2.0	.	.	.	.	.	.	.	.	.	.	.	0.2	1.6	3.6	0.2	3.4	9.5	66.0	105	+ 3	16	14	16	25
		Heilsbronn	410	0.1	.	.	.	.	1.9	5.6	2.1	6.7	5.7	7.8	2.2	0.4	0.3	0.2	.	.	.	.	0.5	.	.	.	0.3	0.0	0.1	0.3	3.6	0.1	1.0	4.7	43.6	95	- 2	19	10	19	22
		Worzeldorf	339	1.1	.	.	.	.	1.7	3.5	3.4	3.9	5.8	7.2	2.3	1.1	0.4	0.3	.	.	.	.	.	.	.	.	.	.	0.2	2.7	2.1	.	1.1	6.1	42.9	44	-55	16	13	16	4

Main

Stetten 250 ++ Sonneberg 636

Flußgebiet		Ort	Seehöhe m	1	2	3	4	5	6	7	8	9	10	11	12	13	14	15	16	17	18	19	20	21	22	23	24	25	26	27	28	29	30	31	Monatssumme mm	% d. Norm.	Abweichung v. d. Norm.	Zahl der Tage mit Niederschl. ≧0.1	≧1.0	☂ ≧0.1	☒
Main	Regnitz, Pegnitz	Mosenberg	392	·	·	·	·	·	7.5	16.6	7.5	5.2	6.0	10.0	9.0	0.3	0.3	·	·	·	·	·	·	·	·	·	0.5	·	·	1.1	2.5	·	8.5	32.0	107.0	162	+41	14	11	14	26
		Leupoldstein	550	0.3	·	·	·	·	8.1	7.3	14.6	6.0	4.4	2.1	18.1	0.2	·	·	·	·	·	·	·	·	·	0.2	0.4	·	0.2	1.2	1.0	·	10.4	24.1	98.6	125	+20	16	11	16	27
		Haid	479	0.3	·	·	·	·	4.1	8.9	4.0	2.8	10.0	7.1	3.5	0.4	·	·	·	·	·	·	·	·	·	·	0.6	0.6	·	0.2	2.5	·	6.3	18.9	70.2	121	+12	15	10	15	27
		Traunfeld	548	0.2	0.0	0.1	·	0.2	6.5	12.5	7.5	8.9	9.2	8.8	8.9	2.1	2.2	0.1	·	·	·	·	·	·	·	·	0.8	0.2	·	1.9	4.2	0.1	9.4	14.8	88.6			20	13	20	28
		Hersbruck	345	1.3	·	·	·	·	4.5	12.0	4.2	3.9	4.8	3.9	9.2	12.5	0.7	·	·	·	·	·	·	·	·	·	0.0	0.0	0.0	0.0	5.2	2.7	13.2	20.3	98.4	130	+30	14	13	14	27
		Krämersweiher	350	0.2	·	·	·	·	4.2	16.5	2.4	8.8	8.2	8.3	4.2	0.6	1.1	·	·	·	·	·	·	·	·	·	·	0.3	0.2	1.2	3.2	0.3	3.0	11.1	73.8	117	+11	17	12	17	26
		Nürnberg (Flugpl.)	310	0.2	·	0.0	0.0	0.0	2.4	6.9	0.8	3.5	7.3	6.0	2.7	0.5	0.0	0.1	·	·	·	·	0.0	·	·	0.0	0.0	0.0	0.0	1.2	3.4	0.0	0.4	5.8	41.2	92	- 2	14	9	14	11
	Regnitz	Bräuersdorf	362	0.3	·	·	·	·	1.5	8.1	2.5	6.0	8.9	7.3	6.2	2.2	1.8	·	·	·	·	·	0.8	·	·	·	·	·	·	2.7	0.2	·	1.9	5.8	56.2	117	+ 8	15	12	15	25
		Gräfenberg	423	·	·	0.3	·	1.9	4.4	13.1	10.6	1.9	9.4	10.4	13.9	1.1	0.6	·	·	·	·	·	·	·	·	·	1.2	0.3	0.0	3.1	1.9	·	6.9	15.9	96.9	144	+30	17	14	17	28
		Erlangen	281	0.0	·	0.0	·	·	3.2	8.1	1.4	5.8	6.3	8.0	3.8	0.6	·	·	·	·	·	·	0.2	·	·	·	·	·	·	2.5	4.7	·	1.0	5.8	51.4	105	+ 2	13	11	13	16
	Regnitz, Wiesent	Busbach	430	·	·	·	·	·	5.3	5.8	3.5	3.4	5.8	9.4	3.5	0.2	0.4	·	·	·	·	·	0.2	·	·	·	0.0	·	0.1	2.0	2.3	·	3.0	8.5	53.4	82	-12	15	11	15	31
		Königsfeld	448	·	·	·	·	0.4	3.3	5.8	4.0	3.5	3.7	7.8	4.7	0.2	·	·	·	·	·	·	·	·	·	·	0.1	·	0.5	1.5	0.9	·	2.4	6.8	45.6	69	-20	15	10	15	27
		Trockau	530	·	·	·	·	·	8.8	15.4	5.2	3.8	3.9	11.3	5.8	·	0.3	·	·	·	·	·	0.0	0.0	·	·	0.0	0.3	·	2.3	·	0.3	5.1	18.6	81.1	116	+11	13	10	13	26
		Heiligenstadt	367	·	·	·	·	·	6.7	13.4	6.6	5.7	5.6	10.5	11.8	0.5	0.0	·	·	·	·	·	0.0	·	·	·	0.1	0.0	0.1	1.3	1.9	0.0	4.4	15.0	83.6	139	+24	14	11	14	26
		Eggolsheim	230	·	·	·	·	0.0	4.6	7.6	2.7	0.7	4.8	10.1	6.9	·	·	·	·	·	·	·	·	·	·	·	·	·	0.2	2.1	2.8	0.3	0.7	7.5	51.0	93	- 4	13	9	13	9
	Regnitz, Aisch	Windsheim	332	1.1	·	0.1	·	·	1.2	5.6	0.9	4.7	4.5	5.8	1.5	0.6	·	1.2	·	·	·	·	0.7	·	·	·	0.4	0.5	0.2	1.5	1.3	0.4	0.6	3.1	35.9	90	- 4	20	11	20	11
		Neustadt a. Aisch	292	0.2	·	0.0	·	·	2.2	6.0	1.8	7.5	5.2	10.3	3.0	0.2	·	0.3	·	·	·	·	0.0	·	0.0	0.0	0.0	0.1	0.1	2.7	2.1	0.0	0.0	3.9	45.6	100	0	15	10	15	17
		Marktbibart	310	·	·	·	·	0.9	1.0	6.5	1.2	7.5	7.0	9.0	1.3	0.2	·	·	·	·	·	·	0.8	·	·	·	·	0.2	0.3	3.2	1.0	·	·	1.7	41.8	95	- 2	15	10	15	21
		Höchstadt a. Aisch	272	·	·	·	·	·	3.6	5.6	7.6	3.9	5.7	7.4	10.1	·	·	·	·	·	·	·	2.8	·	·	·	0.9	·	·	0.0	0.0	·	0.0	3.2	53.8	112	+ 6	11	10	11	18
	Regnitz	Ebrach	340	·	·	·	·	·	6.8	5.4	1.5	3.0	5.4	13.6	4.9	·	·	·	·	·	·	·	1.0	·	·	·	·	0.0	0.4	3.4	1.3	·	0.6	6.1	53.4	92	- 5	13	11	13	26
		Burgebrach	265	·	·	·	·	2.5	6.4	7.2	3.4	1.1	4.9	1.8	6.1	0.5	0.1	0.1	·	·	·	·	0.6	·	·	·	0.0	2.3	0.2	3.5	2.6	0.0	1.9	10.6	55.8			18	13	14	15
		Bamberg	285	·	0.0	0.0	·	0.0	4.9	9.5	3.3	0.9	3.6	6.3	8.1	0.6	0.0	0.0	0.0	0.0	0.0	·	0.5	·	·	0.0	0.0	0.1	0.3	3.4	1.3	0.0	0.7	7.6	51.1	104	+ 2	15	9	15	28
	Regnitz bis Fränkische Saale	Haßfurt a. Main	225	·	·	·	0.0	2.8	5.5	6.6	0.5	1.4	7.1	8.2	0.4	0.0	0.0	·	·	·	·	·	1.5	·	·	·	·	0.0	0.3	3.8	·	·	3.8	12.2	54.1	102	+ 1	13	10	9	10
		Hofheim i. Ufr.	265	·	·	·	·	·	6.4	3.7	2.4	2.0	4.7	5.1	5.2	·	·	·	·	·	·	·	1.9	·	·	·	·	·	·	3.7	0.6	·	2.3	6.2	44.2	80	-11	12	11	10	26
		Schweinfurt (El. W.)	210	·	·	·	·	·	3.6	5.4	0.4	0.2	4.6	4.1	4.7	·	0.0	·	·	·	·	·	5.5	·	·	·	·	·	·	3.5	0.9	·	1.4	7.9	42.2	98	- 1	13	10	8	17
		Prüßberg	317	·	·	·	·	0.0	4.1	5.3	0.6	1.1	4.3	15.5	3.8	0.2	0.1	0.1	·	·	·	·	1.8	·	·	·	0.0	0.1	0.4	4.0	1.4	·	0.0	5.7	48.5	93	- 3	16	10	16	24
		Kitzingen	190	0.2	·	·	·	·	2.5	6.5	1.3	7.9	4.7	8.3	3.2	0.0	0.0	0.0	·	·	·	·	2.0	·	·	·	0.0	0.2	1.0	2.0	0.8	0.0	0.0	1.8	42.4	106	+ 2	13	11	11	11
		Giebelstadt	300	0.2	·	0.0	0.0	0.4	1.2	5.3	3.5	6.0	6.4	9.1	1.7	0.3	0.3	0.0	·	·	·	·	4.6	·	·	0.0	0.0	0.1	1.8	1.2	0.5	0.0	0.8	3.4	46.8	92	- 4	18	11	18	11
		Würzbg. (Phys. Inst.)	175	·	·	·	·	1.1	2.5	6.5	2.5	6.0	6.5	10.2	1.0	·	·	0.0	·	·	·	·	5.1	·	·	·	·	·	0.1	1.3	0.3	·	1.0	6.8	50.9	108	+ 4	14	12	14	11
		Bergtheim	267	·	·	·	·	1.5	5.4	7.8	0.7	9.8	5.0	11.5	1.2	0.0	0.1	0.1	·	·	·	·	5.6	·	·	·	·	0.2	·	2.4	0.8	0.0	0.6	5.7	58.4	122	+10	16	10	16	23
		Unterleinach	230	0.2	·	·	·	1.9	3.2	8.6	5.6	1.9	4.3	10.1	2.0	·	·	0.1	·	·	·	·	5.8	·	·	·	·	·	·	1.4	0.9	0.3	5.1	7.0	58.4			15	12	15	12
		Hundsbach	200	·	·	·	·	·	7.6	7.9	2.1	9.2	5.9	12.4	0.5	·	·	0.3	·	·	·	·	6.9	·	·	·	·	·	0.5	2.0	0.9	·	2.4	9.5	68.1	133	+17	14	10	13	21
	Fränkische Saale	Königshofen i. Gr.	278	·	·	·	·	2.5	5.2	2.4	2.1	1.1	0.4	2.6	3.1	1.1	0.6	·	·	·	·	·	4.6	·	·	·	·	·	1.1	2.0	0.8	·	2.2	4.2	36.0	86	- 6	16	13	16	28
		Römhild	300	·	·	·	2.0	2.3	4.3	3.0	3.4	0.6	4.3	3.1	3.3	0.6	1.3	·	·	·	·	·	3.8	·	·	·	·	·	0.1	3.3	·	·	3.3	5.0	43.7	91	- 4	16	13	16	29
		Frankenheim	754												Beobachtungen fehlen																										
		Fladungen	415	·	·	1.2	·	2.1	6.4	0.2	2.3	3.3	5.0	7.6	3.1	·	·	·	·	·	·	·	4.9	·	·	·	·	·	·	2.2	·	·	2.9	3.9	45.1	50	-46	13	12	13	29
		Simonshof	307	·	·	·	·	2.2	9.0	3.6	1.8	9.8	2.5	4.5	2.9	0.2	0.0	·	·	·	·	·	7.1	·	0.3	·	·	·	4.4	1.7	1.4	0.7	4.3	10.2	66.6	102	+ 2	17	14	16	27
		Rhönhaus	736	·	·	0.5	·	5.0	17.0	6.5	4.0	10.1	8.9	10.4	14.5	2.5	·	0.7	·	·	·	·	8.7	·	·	·	0.2	0.1	0.4	4.2	2.5	2.0	8.8	4.6	111.6	112	+12	20	15	20	31
		Oberlauringen	315	·	·	·	·	2.0	10.2	2.7	6.0	4.2	4.3	9.4	1.0	·	0.0	·	·	·	·	·	4.3	·	·	·	·	·	·	3.0	0.4	·	3.9	5.7	57.1			13	12	13	21
		Kissingen, Bad	198	·	·	·	·	2.0	1.7	11.6	0.4	3.2	7.2	8.8	4.5	·	·	·	·	·	·	0.9	3.1	·	·	·	0.2	·	·	3.9	2.5	·	4.8	7.2	62.0	89	- 8	15	12	12	21
		Geroda	450	·	·	·	·	0.9	11.5	3.3	8.2	1.5	9.4	13.5	3.7	0.3	·	·	·	·	·	·	7.8	·	·	·	·	·	·	3.7	1.6	·	3.7	10.3	79.4	98	- 2	14	12	14	27
		Neuwirtshaus	420	·	·	·	·	6.1	6.2	7.0	4.3	7.3	9.8	13.4	8.4	2.8	·	1.6	·	·	·	·	8.2	·	·	0.0	·	0.0	·	4.2	2.0	0.4	2.5	15.2	99.4	124	+19	16	15	16	31
	Fränk. Saale, Sinn	Kreuzberg i. Rhön	930	·	·	·	·	3.3	12.4	4.6	3.6	4.5	8.9	10.7	6.8	1.0	0.0	0.2	·	·	·	·	5.8	·	·	·	0.1	·	0.2	2.9	0.5	0.1	6.8	8.6	81.0	79	-21	18	13	18	31
		Brückenau	314	·	·	0.1	·	6.2	11.5	6.8	6.7	2.4	6.2	3.4	1.3	0.1	·	·	·	·	·	·	6.8	·	·	·	0.0	0.4	0.2	3.9	2.3	0.6	1.4	15.7	76.0	94	- 5	18	13	18	31
		Altengronau	224	·	·	·	·	6.4	9.3	6.3	7.9	1.9	9.0	13.0	12.5	0.5	·	·	·	·	·	·	6.8	·	·	·	·	·	·	·	3.2		3.1	17.2	97.1	129	+22	13	12	9	19
		Mittelsinn	204	·	0.2	·	·	6.1	8.3	6.2	10.4	5.7	10.5	14.9	2.1	0.1	0.1	0.1	·	·	·	·	6.2	·	·	·	·	·	0.6	1.6	1.4	·	3.5	19.6	97.6	124	+19		13	18	18
		Rieneck	184	·	·	·	·	3.9	7.5	11.1	6.9	9.7	4.1	14.2	4.1	·	·	·	·	·	·	·	5.6	·	·	·	·	·	·	1.7	1.1	·	4.1	19.6	93.6	123	+[illegible]		13	13	13

Fluß-gebiet	Ort	Seehöhe m	1	2	3	4	5	6	7	8	9	10	11	12	13	14	15	16	17	18	19	20	21	22	23	24	25	26	27	28	29	30	31	Monatssumme mm	Monatssumme % d. Norm.	Abweichung v. d. Norm.	Zahl der Tage mit Niederschl. ≥ 0.1	≥ 1.0	✳ ≥ 0.1	☒
Main	Heigenbrücken	268	.	.	.	.	4.3	8.0	6.9	4.0	11.5	7.0	22.2	8.5	.	.	.	.	.	.	.	6.1	.	.	.	.	.	.	2.6	2.6	1.4	2.1	9.0	96.2	131	+23	14	14	14	28
	Rechtenbach	338	0.0	.	.	.	2.5	7.5	15.5	9.1	9.5	10.5	8.2	5.7	0.9	.	0.0	.	.	.	.	4.8	.	.	0.0	.	.	0.0	0.4	2.1	0.5	4.5	15.6	97.3	96	− 4	15	12	15	31	
	Rohrbrunn (Str.-A.)	456	Beobachtungen fehlen																																						
Tauber	Rothenburg o. T.	425	0.6	.	.	.	.	3.3	11.3	5.1	3.9	7.8	9.0	2.2	1.6	0.3	0.4	0.6	.	.	.	1.2	.	.	.	.	.	.	0.1	2.0	0.1	0.5	0.5	58.0	107	+ 4	21	12	21	26	
	Spielbach	451	1.3	.	.	.	0.3	2.8	8.8	3.4	2.3	5.5	7.9	2.8	1.9	.	0.6	.	.	.	.	2.6	.	.	.	0.5	0.1	0.4	1.4	1.7	.	0.5	4.7	49.5	92	− 4	19	13	19	30	
	Uffenheim	339	0.0	.	0.0	.	0.4	2.0	1.1	5.2	5.8	4.2	7.4	2.0	.	0.0	.	.	.	.	.	2.2	.	0.0	.	.	.	.	0.4	3.5	.	.	3.5	37.9	95	− 2	13	10	13	23	
	Mergentheim (Stadt)	217	0.1	.	.	.	0.8	2.3	7.0	1.8	1.8	4.3	8.4	1.4	1.0	0.3	0.3	.	.	.	.	4.5	.	.	.	.	.	0.3	1.0	1.6	.	.	0.0	39.9	77	−12	17	12	14	13	
	Gerlachsheim	188	0.2	.	.	0.1	.	2.2	7.2	3.7	2.0	5.1	14.6	1.7	1.1	0.1	0.1	.	.	.	.	4.7	.	.	.	.	.	1.1	1.5	0.6	.	0.6	2.8	50.0	111	+ 5	18	13	15	11	
	Pülfringen	354	.	.	.	.	1.8	2.9	3.2	3.5	1.2	4.4	14.0	1.4	1.9	0.4	.	.	.	.	.	3.8	.	.	.	.	.	1.2	1.0	2.3	.	1.3	6.4	50.7	85	− 9	16	15	15	22	
	Wertheim	140	0.0	.	.	.	0.6	1.7	6.4	2.8	4.0	6.9	11.6	3.9	0.4	0.1	0.0	.	.	.	.	3.8	.	.	0.0	.	.	0.1	1.5	0.5	0.0	1.9	4.2	50.4	90	− 6	16	11	16	11	
Tauber bis Kinzig G.	Buchen	350	0.3	.	.	0.0	0.2	7.3	6.5	6.2	1.7	8.0	18.1	1.8	0.5	0.0	0.0	.	.	.	.	1.7	.	.	0.0	.	.	0.4	1.0	1.2	.	2.0	6.6	63.6	86	−10	17	12	17	20	
	Schneeberg	169	.	.	.	.	1.9	6.9	2.3	5.5	2.6	9.0	21.0	4.0	.	.	.	.	.	.	.	3.4	.	.	.	.	.	.	2.9	1.0	0.1	4.5	4.3	63.4	105	+ 3	14	13	10	13	
	Vielbrunn	411	0.1	.	.	.	2.1	4.3	7.4	5.1	0.8	9.2	16.2	4.1	1.2	.	.	.	.	.	.	4.0	.	.	.	.	.	0.0	2.1	1.9	.	2.6	10.5	71.7	124	+14	16	13	14	28	
	Beerfelden	441	0.1	.	.	.	1.0	5.3	11.0	7.6	3.8	13.0	20.5	1.2	2.4	.	.	.	.	.	.	3.2	.	.	0.0	.	.	0.1	1.1	3.1	0.2	7.7	15.5	96.8	89	−12	17	14	17	29	
	Hummetroth	326	0.0	.	.	.	2.0	4.3	3.8	1.2	0.4	6.9	17.0	3.3	2.4	.	.	.	.	.	.	2.7	.	.	0.1	.	.	0.0	1.8	2.8	0.0	2.7	11.7	65.5	100	0	15	13	15	26	
	Hessenthal	311	.	.	.	.	2.2	3.8	7.3	1.9	6.7	8.3	17.6	3.3	.	.	.	.	.	.	.	6.0	.	.	.	.	.	.	2.5	2.0	0.6	1.3	8.5	72.0	96	− 3	14	13	12	27	
	Himmelsthal	150	.	.	.	.	1.3	3.5	5.6	1.7	0.5	6.5	18.1	2.0	0.4	.	.	.	.	.	.	4.1	.	.	.	.	.	.	3.2	2.2	.	0.9	7.6	57.6	98	− 1	14	11	8	16	
	Groß Umstadt	158	.	.	.	.	2.2	3.1	4.8	0.2	0.1	4.1	9.5	0.9	1.1	0.1	0.1	.	.	.	.	5.4	.	.	.	.	.	0.1	1.4	1.5	.	0.6	10.8	45.9	84	− 9	16	10	12	16	
Kinzig	Schlüchtern	208	.	.	.	.	4.1	8.4	4.6	3.6	1.5	7.8	14.6	3.3	0.2	.	.	.	.	.	.	4.8	.	.	.	.	.	.	2.3	1.1	.	.	11.2	67.5	86	−11	13	12	10	13	
	Fischborn	343	.	.	0.3	.	4.1	7.1	4.0	2.5	3.0	9.9	15.8	4.8	0.3	.	.	.	.	.	.	8.0	.	.	.	.	.	0.3	2.7	1.5	0.9	2.7	17.1	85.0	92	− 7	17	13	17	30	
	Biebergrund	319	.	.	.	.	3.4	10.8	6.3	7.3	12.8	0.6	13.5	6.7	0.0	.	.	.	.	.	.	7.1	.	.	0.0	0.3	.	2.4	3.8	2.5	0.2	1.7	12.1	91.5	98	− 2	16	13	16	29	
	Gelnhausen	170	.	.	.	.	3.3	5.7	3.9	.	7.1	5.1	14.3	3.3	.	0.2	.	.	.	.	.	8.1	.	.	.	.	.	.	3.0	3.4	0.7	.	6.2	69.3	117	+10	13	11	8	17	
	Niederrodenbach	125	.	.	.	.	2.6	7.0	1.6	.	4.4	6.4	14.1	.	.	0.1	.	.	.	.	.	7.8	.	.	.	.	.	.	2.4	1.5	.	.	6.1	54.0	100	0	11	10	7	16	
Main	Oberroden	143	.	.	.	.	3.6	4.4	1.4	4.5	0.9	8.4	(12.6)	.	.	.	.	.	.	.	.	8.8	0.7	.	.	.	.	0.7	1.9	.	.	.	7.4	55.3	100	0	12	9	6	15	
	Frankf./M.(Feldbgst.)	103	.	.	.	.	3.1	7.1	0.2	3.3	0.6	7.1	10.6	0.1	0.0	.	.	.	.	.	.	7.0	.	.	0.0	.	.	0.1	1.4	0.6	.	0.2	11.3	52.7	100	0	14	8	9	10	
Nidda	Hoherodskopf	767	Beobachtungen fehlen																																						
	Schotten	274	0.5	.	0.2	.	2.3	2.9	4.0	0.9	1.0	7.7	12.5	3.8	1.8	.	.	.	.	.	.	8.2	.	.	.	.	.	0.0	0.3	2.8	.	.	16.8	65.7	89	− 8	15	11	13	25	
	Salzhausen, Bad	148	.	.	.	.	2.0	6.1	0.4	.	4.4	6.5	13.1	3.1	0.2	.	.	.	.	.	.	9.4	.	.	.	.	.	.	1.8	1.7	.	.	3.9	52.7	104	+ 2	13	10	9	15	
Nidda, Wetter	Grünberg	276	.	.	.	1.2	2.3	6.9	5.1	0.9	1.2	8.0	11.2	1.1	.	.	.	.	.	.	.	11.4	.	.	.	.	.	0.4	1.7	.	.	1.9	8.4	61.7	109	+ 5	14	12	13	28	
	Lich	175	.	.	0.3	.	3.8	7.6	.	.	3.0	4.2	15.0	2.6	.	.	.	.	.	.	.	11.9	.	.	.	.	.	.	1.5	.	.	.	4.5	54.4	104	+ 2	10	9	8	13	
	Anspach	330	.	.	0.2	.	2.8	7.5	5.9	2.0	3.7	6.1	12.6	0.4	.	.	.	.	.	.	.	7.3	.	.	0.4	.	.	.	.	.	.	3.7	16.3	69.2	103	+ 2	14	10	13	24	
	Nauheim, Bad	145	.	.	0.1	.	1.6	7.9	4.5	0.3	4.5	6.4	12.4	1.1	.	.	.	.	.	.	.	10.5	.	.	0.0	.	.	.	0.7	0.5	.	0.3	7.4	58.2	121	+10	14	9	9	15	
Nidda, Nidder da	Herchenhain	646	.	.	0.2	.	5.4	8.6	4.4	4.0	1.6	10.9	17.6	8.6	1.7	.	.	.	.	.	.	7.2	.	.	.	.	.	0.6	2.6	2.2	1.6	5.7	33.3	116.2	109	+10	17	15	17	31	
	Büdingen	135	.	.	.	.	2.9	6.9	.	.	8.2	7.9	17.1	3.1	.	.	.	.	.	.	.	8.9	.	.	.	.	.	.	3.1	2.9	.	5.7	5.5	66.5	110	+ 6	10	10	10	24	
Nid-da M.	Kl. Feldberg	826	.	.	0.4	.	2.3	11.5	7.7	4.0	6.0	15.6	16.9	3.1	0.4	.	.	.	.	.	.	11.4	.	.	0.0	0.4	0.2	0.5	2.5	3.6	0.6	0.0	11.1	98.2	102	+ 2	18	12	18	31	
	Eppstein	185	.	.	.	.	3.5	8.8	5.5	0.6	0.9	10.0	17.0	(2.0)	.	.	.	.	.	.	.	(8.8)	.	.	.	.	.	.	2.1	1.5	.	0.9	9.5	71.1	104	+ 3	13	10	9	13	
Rhein	Mainz-Weisenau	110	.	.	.	.	1.1	3.5	5.4	0.4	0.7	7.5	11.0	0.5	0.0	.	.	.	.	.	.	14.8	.	.	0.0	.	.	0.0	1.1	1.3	.	0.6	2.1	50.0	116	+ 7	13	9	8	14	
	Wiesbaden(Südtrdh.)	139	.	.	.	.	0.1	5.9	6.2	0.3	2.6	10.8	11.6	0.8	.	.	.	.	.	.	.	8.7	.	.	0.0	0.0	0.0	0.0	1.4	1.0	.	0.7	4.0	54.1	97	− 2	13	9	7	13	
Selz	Wörrstadt	230	.	.	.	.	0.3	2.2	5.5	.	2.0	5.2	4.5	.	.	.	.	.	0.0	.	.	7.7	.	.	.	.	.	0.2	0.9	.	.	0.7	0.4	29.6	79	− 8	11	6	6	17	
	Alzey	199	.	.	.	.	0.5	2.0	3.4	0.6	0.0	2.5	7.0	0.0	1.2	.	.	.	.	.	.	5.2	.	.	.	.	.	0.1	0.0	0.3	.	0.3	0.5	24.0	56	−19	13	6	10	11	
R.	Ober Olm	214	.	.	.	.	0.9	3.4	4.2	.	.	7.2	8.0	1.1	0.0	.	.	.	.	.	.	(7.0)	.	.	.	.	.	0.0	0.6	0.8	.	.	(0.5)	33.7	90	− 4	10	6	8	12	
	Geisenheim	96	.	.	.	.	0.8	2.7	6.3	0.2	5.0	3.9	8.7	0.8	0.0	.	.	.	.	.	.	8.7	.	.	0.0	.	.	0.0	0.8	1.1	.	0.2	0.3	39.5	91	− 4	13	7	4	10	
Quelle bis Glan	Nohfelden	362	Beobachtungen fehlen																																						
	Freisen	465	Beobachtungen fehlen																																						
	Birkenfeld	410	.	.	.	.	1.9	10.7	7.0	0.2	1.4	8.9	13.2	3.3	0.4	.	.	.	.	.	.	5.1	.	.	.	.	.	0.1	0.1	1.3	0.7	.	3.3	66.7	63	−39	16	11	15	22	
	Baumholder	440	.	.	.	.	1.8	10.9	4.6	.	.	9.5	11.3	3.5	.	.	.	.	.	.	.	3.8	.	.	.	.	.	.	0.7	1.9	.	1.3	8.0	57.3	64	−32	11	10	11	31	
	Hüttigeswasen	660	.	.	.	.	8.6	6.5	11.1	5.6	7.2	9.4	7.3	4.2	1.2	.	.	.	.	.	.	9.8	6.5	.	.	.	.	.	(1.5)	4.5	.	.	4.3	87.7	84	−17	14	14	14	31	

Main bis Nahe — Nahe

Flußgebiet		Ort	Seehöhe m	1	2	3	4	5	6	7	8	9	10	11	12	13	14	15	16	17	18	19	20	21	22	23	24	25	26	27	28	29	30	31	Monatssumme mm	% d. Norm.	Abweichung v. d. Norm.	Zahl der Tage mit Niederschl. ≥ 0.1	≥ 1.0	☀ ≥ 0.1	⊠
Nahe	Quelle bis Glan	Bruchweiler	545	.	.	.	.	1.2	4.7	4.4	0.3	2.8	4.1	13.2	3.8	.	.	.	.	.	.	.	5.1	.	.	.	.	.	.	1.9	.	.	.	12.8	54.3	69	-24	11	10	10	31
		Brauschied	383	0.0	.	.	.	2.0	3.5	7.5	2.2	1.2	3.2	7.8	1.8	1.7	.	.	.	.	.	.	0.0	.	.	.	0.3	0.1	0.3	0.7	0.7	0.1	0.1	5.4	40.6	57	-31	18	11	17	24
		Rhaunen	330	.	.	.	.	2.3	11.8	6.1	0.8	1.0	6.2	9.1	3.0	.	.	.	.	.	.	.	4.1	.	.	.	.	1.3	.	0.6	.	.	0.3	5.7	53.3	68	-25	13	11	6	10
		Kirn	190	.	.	.	.	1.7	6.2	4.7	1.6	0.1	3.6	11.1	1.6	0.8	.	.	.	.	.	.	2.2	.	.	.	.	.	0.2	0.4	0.1	.	.	4.5	38.8	72	-15	14	9	6	(0)
		Neuerkirch	350	.	.	.	.	2.9	3.2	6.6	1.7	0.6	2.0	5.2	3.9	0.1	.	.	.	.	.	.	6.3	.	.	.	0.1	.	0.8	1.5	1.7	0.2	0.3	3.9	41.0	70	-18	17	11	13	27
	Glan	Hauptstuhl	240	.	.	.	.	1.8	6.6	6.4	1.8	0.3	7.7	9.9	3.4	1.8	.	0.1	.	.	.	.	3.9	.	.	.	.	.	.	2.0	1.7	.	0.3	6.7	51.4	76	-16	15	12	10	14
		Grumbach	270	.	.	.	.	6.0	10.2	6.0	0.2	3.2	4.6	13.2	0.5	.	.	.	.	.	.	.	6.0	.	.	.	.	.	0.5	2.6	.	.	0.3	4.5	54.8			13	9	7	12
		Kaiserslautern	230	.	.	.	.	0.6	3.9	5.7	1.2	0.0	4.6	8.7	2.0	0.7	.	.	.	.	.	.	6.4	.	.	0.0	.	0.0	.	2.0	1.6	.	.	3.7	41.1	64	-23	12	10	9	11
		Wolfstein	200	.	.	.	.	1.5	9.6	7.7	0.5	0.0	4.7	12.4	3.2	0.3	.	.	.	.	.	.	4.3	.	.	.	.	0.0	.	0.6	0.7	.	0.7	5.4	51.6	104	+ 2	13	8	12	12
		Hundsbach	370	.	.	.	.	1.5	5.0	6.5	0.4	0.3	3.5	10.9	3.1	0.6	.	.	.	.	.	.	6.2	.	.	0.0	.	0.2	0.1	1.0	0.2	0.0	0.4	3.5	43.4	78	-12	16	9	16	13
	N.	Duchroth	240	.	.	.	.	0.2	4.7	2.3	.	.	1.4	10.3	0.5	.	.	.	.	.	.	.	2.3	.	.	.	.	0.2	0.1	0.5	0.7	.	0.3	2.4	25.9	64	-15	13	6	8	10
	Alsenz	Langmeil	226	.	.	.	.	0.0	5.5	7.6	0.6	0.2	3.2	6.7	1.2	0.8	.	.	.	.	.	.	7.8	.	.	.	.	0.6	.	0.9	1.4	.	1.3	1.8	39.6	76	-13	14	9	7	13
		Alsenz	146	.	.	.	.	0.3	4.6	3.1	0.7	.	2.1	9.8	1.1	.	.	.	.	.	.	.	6.7	.	.	.	.	.	0.3	0.3	0.5	.	0.7	0.9	31.1	67	-15	13	6	5	11
	Nahe	Kreuznach, Bad	136	.	.	.	.	1.0	3.2	3.1	.	.	2.6	5.6	.	.	.	.	.	.	.	.	5.4	.	.	.	.	.	.	.	.	.	0.1	0.1	21.1	51	-20	8	6	3	9
		~~Reichenbacherhof~~ +	458	.	.	.	.	1.7	5.9	4.6	.	0.8	4.0	6.9	0.7	.	.	.	.	.	.	.	7.5	.	.	.	.	.	.	0.5	.	.	.	4.8	39.4	71	-16	10	8	10	11
		Rupertsecken	480	.	.	.	.	0.5	5.2	3.9	.	.	2.8	9.6	1.2	0.3	.	.	.	.	.	.	8.5	.	.	.	.	.	.	1.1	1.2	.	1.8	2.6	38.7	70	-17	12	10	12	19
Nahe bis Lahn	Rhein	Kammerforst	460	.	.	.	.	0.9	5.1	3.3	0.3	4.1	4.0	2.7	1.1	.	.	.	.	.	.	0.3	9.2	.	0.0	.	0.0	.	0.3	1.0	1.1	0.6	0.1	1.5	35.6	74	-13	16	10	16	28
		Steeg	110	.	.	.	.	3.9	8.0	5.9	1.6	1.8	4.2	7.5	1.9	0.8	.	.	.	.	.	0.6	6.7	.	.	.	.	.	3.9	0.9	1.4	.	.	4.0	53.1	102	+ 1	15	12	4	10
		St. Goarshausen	85	.	.	.	.	3.6	5.1	1.7	1.5	6.5	3.8	7.5	1.7	.	.	.	.	.	.	.	9.0	.	.	.	.	0.3	0.0	.	.	.	0.0	2.6	43.3	102	+ 1	11	10	4	9
Lahn	Lahn	Feudingen	410	.	.	.	.	7.0	28.1	13.0	13.9	3.6	11.5	12.3	6.1	0.1	0.0	.	.	.	0.6	1.5	5.2	.	.	.	0.0	0.7	3.5	1.2	0.1	0.5	19.5	45.2	173.6	134	+44	19	14	19	31
		Quotshausen	338	.	.	.	.	3.7	22.6	8.6	3.0	2.8	3.1	3.2	2.9	2.6	0.6	.	.	.	.	0.0	3.4	.	.	.	.	0.8	0.0	2.1	0.4	1.6	14.0	29.0	104.4	127	+22	17	14	14	24
		Amönau	224	.	.	.	.	5.6	14.5	7.7	1.1	.	5.6	4.5	1.5	.	.	.	.	.	.	.	5.9	.	.	.	.	.	0.3	1.9	.	0.5	5.3	13.2	67.6	108	+ 5	13	11	10	14
	Ohm	Homberg a. d. O.	266	.	.	0.0	.	3.4	12.6	3.9	0.6	0.3	5.2	7.8	2.4	0.0	0.0	.	.	.	.	0.3	11.8	.	.	.	0.0	0.0	0.2	1.6	1.0	.	2.8	7.3	61.2	139	+17	15	11	12	15
		Kirchhain	200	.	.	.	.	2.9	4.2	4.0	0.2	2.8	1.3	4.0	0.9	.	.	.	.	0.0	.	0.9	8.9	.	.	.	0.1	0.0	0.0	1.6	0.6	.	2.6	6.3	41.3	93	- 3	15	10	12	13
		Rosenthal	302	.	.	.	.	8.7	11.7	8.3	4.1	3.9	4.5	3.6	2.9	.	.	.	.	.	.	4.7	3.9	.	.	0.1	1.7	1.3	3.4	0.2	3.5	0.6	6.6	4.7	78.4	126	+16	19	16	13	27
	Ohm bis Dill	Marburg (Phys. Inst.)	234	.	.	.	.	4.7	15.7	4.3	0.7	0.3	5.5	4.7	1.9	0.5	0.0	.	.	.	.	0.4	7.9	.	.	.	0.2	.	0.3	1.5	0.3	0.0	2.1	8.7	59.7	103	+ 2	17	10	16	13
		Gießen (Liebigshöhe)	187	.	.	.	.	3.2	5.0	3.3	0.5	1.5	5.4	8.3	1.1	.	.	.	.	.	.	.	7.5	.	.	.	0.0	0.0	0.0	0.8	0.4	0.3	0.9	5.0	43.2	84	- 8	14	9	11	11
		Niederkleen	208	.	.	0.2	0.1	2.5	9.1	4.2	2.1	6.2	10.8	6.2	0.8	0.2	.	.	.	.	.	0.7	8.2	.	.	.	.	.	0.5	0.2	1.2	.	4.1	10.0	67.3	117	+10	18	11	11	15
	Dill	Dillbrecht	352	.	.	.	.	6.5	14.4	9.6	9.2	5.9	10.2	13.4	5.0	0.2	.	.	.	.	0.1	1.3	5.9	.	.	.	0.1	0.1	0.2	3.1	1.3	0.9	15.3	31.4	134.1	140	+38	20	14	20	27
		Dillenburg	227	.	.	.	0.0	4.8	13.7	9.5	6.0	4.0	8.5	9.5	3.8	.	.	.	.	.	.	.	6.3	.	.	.	.	.	0.5	1.6	.	0.1	9.1	14.5	91.9	123	+17	14	12	14	15
		Erda	300	.	.	.	.	6.0	11.4	6.0	2.1	2.3	7.3	10.0	1.5	0.0	.	0.0	.	.	.	.	5.6	.	.	0.1	.	.	0.8	1.1	.	.	10.8	6.3	70.3	108	+ 5	14	12	10	16
		Greifenstein	415	.	.	.	0.2	5.3	14.0	6.3	5.7	6.2	16.5	15.0	2.7	.	.	.	.	.	.	0.3	3.0	.	.	.	0.4	.	0.3	1.4	0.1	.	11.9	21.1	110.4	124	+21	17	12	15	27
	Dill bis Aar	Weilburg	225	0.0	.	.	0.0	4.9	6.4	5.7	5.5	6.5	14.3	13.5	1.0	.	.	.	.	.	.	.	5.7	.	.	.	0.3	.	1.6	1.4	0.4	0.1	7.8	12.4	87.5	129	+20	16	13	12	10
		Gemünden	258	.	.	.	.	2.7	2.9	8.3	4.2	4.7	8.9	12.6	2.4	0.2	.	.	.	.	.	.	6.1	.	.	.	.	.	.	0.8	0.9	.	2.4	13.1	60.2	98	- 1	14	11	13	13
		Limburg	110	0.5	.	0.6	.	5.0	6.0	7.0	3.0	4.2	5.4	1.2	3.8	3.9	.	.	.	.	.	.	6.3	.	.	.	.	.	.	.	(0.6)	.	3.2	9.5	60.2	118	+ 9	15	12	7	(0)
		Westerburg	410	.	.	.	.	6.6	5.6	6.0	14.8	7.3	11.0	17.0	3.5	1.6	.	.	.	.	.	.	5.9	.	.	.	.	.	1.2	1.5	7.3	11.4	15.8	24.3	141.8	146	+45	16	16	16	27
	Aar	Schwalbach, Bad	318	.	.	.	.	2.2	6.1	1.7	3.8	6.4	11.3	14.2	1.3	0.3	0.0	.	.	.	.	1.8	5.8	.	.	.	.	0.1	0.0	0.8	0.7	0.2	2.1	4.2	63.0	97	- 2	17	12	17	20
		Panrod	340	.	.	.	.	.	2.3	1.8	2.0	2.1	6.5	12.0	1.0	.	.	.	.	.	.	.	3.6	0.1	.	.	.	.	.	.	.	(1.5	2.0	6.3)	43.2	86	- 7	12	11	9	11
	Lahn	Holzhausen a. d. H.	402	.	.	.	.	2.2	4.8	4.2	2.3	5.7	4.8	17.9	.	3.9	.	.	.	.	.	.	8.2	.	.	.	.	.	1.1	1.0	0.0	.	2.0	2.6	60.7	109	+ 5	13	13	10	29
		Montabaur	252	.	.	.	.	1.1	6.1	8.0	5.0	3.8	17.3	15.1	4.4	.	.	.	.	.	.	.	8.4	.	.	.	0.0	0.0	0.3	0.8	1.2	0.2	8.2	22.3	103.2	134	+30	15	12	13	9
		Ems, Bad	83	.	.	0.2	.	1.4	3.6	1.0	5.6	9.1	12.0	15.2	2.1	0.2	0.5	.	.	.	.	0.1	9.4	.	.	.	0.1	.	2.6	0.9	2.0	0.1	1.2	3.0	70.3	125	+14	20	13	13	10
R.	R.	Koblenz	65	.	.	.	.	2.7	3.8	0.5	0.9	7.3	3.6	9.9	2.0	.	.	.	.	.	.	2.0	11.0	.	.	.	0.3	.	0.8	1.3	1.4	.	0.6	1.0	49.1	111	+ 5	16	11	5	11
Mosel	Mosel	Perl	230	.	.	.	.	0.3	7.8	3.8	0.3	0.2	10.5	11.0	3.8	.	.	.	.	.	.	.	3.2	.	.	.	.	.	.	0.8	0.6	.	.	3.0	45.3	54	-38	12	7	9	10
		Wincheringen	236	nicht beobachtet																																					
	Sauer	Winterspelt	500	.	3.5	.	.	4.6	6.8	3.5	9.6	10.1	12.7	11.0	3.1	.	.	.	.	.	.	.	12.0	.	.	.	0.7	.	.	3.3	.	0.5	4.9	8.7	95.0	113	+11	15	13	14	28
		Daleiden	480	nicht beobachtet																																					
		Schneifelforsthaus	657	.	.	.	0.3	7.0	14.1	1.6	11.9	8.0	15.0	12.9	5.8	0.3	.	.	.	.	1.9	.	5.7	.	.	.	0.8	.	0.8	2.7	1.8	.	8.2	13.5	112.3	100	0	18	14	18	31

+ Spabrücken 390

Flußgebiet		Ort	Seehöhe m	1	2	3	4	5	6	7	8	9	10	11	12	13	14	15	16	17	18	19	20	21	22	23	24	25	26	27	28	29	30	31	Monatssumme mm	% d. Norm.	Abweichung v. d. Norm.	Zahl der Tage mit Niederschl. ≥ 0.1	≥ 1.0	☀ ≥ 0.1	☒
Mosel	Sauer	Prüm	475	·	·	·	·	5.3	13.1	2.9	7.0	6.6	17.8	10.8	3.8	0.2	·	0.4	·	·	1.3	·	16.7	·	·	·	·	0.5	·	·	0.0	0.6	7.8	13.1	107.9	130	+25	16	12	16	31
		~~Ringhuscheid~~ +	~~470~~	·	·	·	·	1.8	6.6	0.7	3.5	2.5	11.6	8.4	3.8	0.4	0.8	·	·	·	·	·	5.5	·	·	·	·	·	0.7	0.5	0.2	0.2	·	9.0	56.2			16	9	10	26
		Holsthum	205	·	·	·	·	1.1	9.5	4.5	1.5	1.6	7.5	11.5	3.7	2.7	·	·	·	·	·	·	7.5	·	·	·	·	·	·	·	0.8	·	1.1	2.5	55.5	84	-11	13	12	5	11
	Saar, Blies	Fürth	285	·	·	·	·	2.6	5.6	8.2	4.2	0.6	15.0	6.2	4.3	3.4	·	·	·	·	·	·	5.1	·	·	·	·	·	·	2.2	0.9	·	1.8	15.0	65.1			14	12	10	11
		~~Trippstadt~~ ++	~~425~~	·	·	·	·	1.3	3.4	6.6	6.9	·	11.3	10.4	7.2	1.3	·	·	·	·	·	·	5.6	·	·	·	·	2.4	2.9	·	·	·	·	8.9	68.2			12	12	11	31
		Zweibrücken	227	·	·	·	·	1.8	7.4	6.3	3.4	0.6	9.4	10.6	9.5	0.8	·	·	·	·	·	·	6.3	·	·	·	·	·	0.0	2.1	0.2	·	0.4	4.7	63.5	74	-22	14	10	8	16
		Pirmasens (Stadtgärt.)	350	·	·	·	·	2.0	5.6	11.1	5.3	3.3	13.5	8.2	13.3	·	·	·	·	·	·	·	8.2	·	·	·	·	·	·	2.9	2.3	·	1.8	5.3	82.8	105	+ 4	13	13	12	25
		Hornbach	230	nicht beobachtet																																					
	Saar	Spieser-Mühlenthal	240	·	·	·	·	1.6	5.2	4.8	3.1	0.8	10.5	13.7	8.9	·	·	·	·	·	·	·	4.6	·	·	0.0	·	·	0.1	1.1	0.5	0.0	1.5	5.8	62.2	65	-33	14	11	14	17
		Saarbrücken (Fl.)	189	nicht beobachtet																																					
		Heusweiler	230	·	·	·	·	·	8.9	5.1	0.7	·	8.0	9.0	6.0	0.0	0.0	0.0	·	·	·	·	4.6	·	·	·	·	·	·	1.6	1.4	·	2.9	5.0	53.2	66	-17	11	10	9	11
		Lauterbach	220	nicht beobachtet																																					
		Saarlautern	190	·	·	·	·	·	6.8	4.3	3.5	·	4.9	13.8	4.3	·	·	·	·	·	·	·	4.2	·	·	·	·	·	1.1	·	·	1.5	1.1	3.1	48.6	71	-20	11	11	9	10
		Hermeskeil	525	·	·	·	·	3.0	11.9	3.5	0.3	5.1	9.4	12.4	7.4	2.1	·	·	·	·	·	·	9.4	·	·	·	·	·	0.4	2.8	3.0	·	3.2	11.6	85.5	75	-28	15	13	15	25
		Losheim (Bez. Trier)	300	·	·	·	·	2.8	7.3	3.4	0.4	1.0	10.1	14.5	8.1	1.7	·	·	·	·	·	·	7.7	·	·	·	·	·	·	1.3	1.5	0.4	3.1	4.8	68.1	67	-34	15	13	13	16
		Marpingen	280	·	·	·	·	2.4	7.8	6.4	2.9	1.0	10.8	13.2	7.4	·	·	·	·	·	·	·	5.5	·	·	·	·	0.1	0.1	1.4	0.9	0.2	2.9	6.7	69.7	78	-20	16	12	15	14
		Kerprichhemmersdf.	220	nicht beobachtet																																					
		Merzig	190	·	·	·	·	1.6	8.5	3.4	2.3	0.4	9.5	10.5	4.3	0.1	·	·	·	·	·	·	6.4	·	·	·	·	·	1.3	2.0	·	·	0.6	3.0	53.9	68	-25	14	11	9	13
		Oberemmel	210	·	·	·	·	0.8	8.7	2.8	0.2	0.4	2.3	13.2	8.0	0.2	·	·	·	·	·	·	4.2	·	·	·	·	·	0.0	0.5	1.5	0.4	0.5	3.0	46.7			15	8	9	11
	Saar bis Mündung	Trier (Egbertstr.)	146	·	·	·	·	1.2	6.0	4.1	0.5	0.0	5.0	9.0	6.6	·	·	·	·	·	·	·	4.7	·	·	·	0.1	0.2	0.3	1.1	1.0	·	0.6	3.1	43.5	65	-24	15	10	9	12
		Newel	365	·	·	·	·	1.8	4.0	4.7	1.1	1.0	6.1	13.2	7.4	0.1	·	·	·	·	·	·	6.0	·	·	·	·	0.1	0.2	0.9	0.6	·	0.6	3.6	51.4	71	-21	16	10	15	22
		Schillingen	515	1.4	2.3	·	·	1.3	1.5	2.5	4.6	1.5	4.5	2.5	4.3	2.1	3.4	1.5	·	·	·	·	4.3	·	·	·	·	4.5	·	·	1.4	·	4.3	3.4	51.3	45	-63	18	18	18	31
		Gerolstein	378	·	·	·	·	3.7	11.2	2.4	5.8	·	12.2	7.6	·	·	·	·	·	·	2.8	·	5.9	·	·	·	·	·	·	·	·	·	3.2	15.2	70.0	81	-16	10	10	8	13
		Wilsecker	335	·	·	·	2.0	2.8	4.5	9.4	7.7	4.9	2.4	3.7	2.1	·	·	·	·	·	·	·	6.8	·	·	·	·	0.0	0.2	2.7	·	0.0	0.6	5.6	55.4	74	-19	14	12	10	16
		Meisburg	480	·	·	·	·	5.6	9.3	6.3	3.5	4.0	10.4	10.5	2.8	0.4	·	·	0.1	·	0.2	0.1	4.9	·	·	·	0.1	·	0.3	0.5	0.8	0.2	0.5	10.8	71.3	86	-12	20	10	18	31
		Klüsserath	122	·	·	·	·	1.5	6.2	5.8	0.0	0.6	2.5	11.1	2.4	0.2	·	·	·	·	·	·	5.0	·	·	·	·	0.0	0.8	0.3	·	1.0	6.4	28.0	71.8	126	+15	14	10	9	4
		Gornhausen	485	·	·	·	·	2.0	8.0	6.5	·	1.4	5.1	4.0	2.3	0.3	·	·	·	·	·	·	5.2	·	·	0.2	·	·	·	2.2	·	·	1.4	11.7	50.3	66	-26	13	11	13	21
		Altburg	535	·	·	·	·	4.9	7.9	1.1	1.3	0.9	13.7	7.1	0.8	0.1	·	0.0	·	·	·	·	5.1	·	·	·	·	·	0.3	3.0	0.2	·	0.5	13.3	60.2	72	-23	15	9	13	31
		Bernkastel-Cues	120	·	·	·	·	1.6	4.8	1.6	2.6	0.5	4.3	8.3	2.1	1.4	·	·	·	·	·	·	6.7	·	·	·	0.2	·	0.4	0.7	1.2	·	0.2	7.4	44.0	82	-10	16	11	7	10
		Hontheim	390	·	·	·	·	5.9	5.5	2.8	1.8	·	6.5	8.1	·	·	·	·	·	·	·	·	7.2	·	·	·	·	·	·	1.2	·	·	11.4	8.7	59.1	80	-15	10	10	9	31
		Blankenrath	397	·	·	·	·	6.5	4.9	5.8	2.9	1.1	5.8	8.2	2.7	0.3	·	·	·	·	·	·	5.0	·	·	·	0.2	·	0.2	·	0.4	·	·	8.5	52.5	83	-11	14	10	14	26
		~~Düngenheim~~ +++	~~460~~	·	·	·	·	2.4	5.1	3.5	·	·	6.0	6.0	3.2	·	·	·	·	·	·	4.9	·	·	·	·	·	·	0.5	·	0.2	·	·	5.1	36.9			10	8	10	12
		Treis a. d. Mosel	96	·	·	·	0.1	2.7	5.3	2.5	0.3	0.6	2.3	5.4	2.7	0.1	0.1	·	·	·	·	·	4.2	·	·	·	0.1	·	0.5	0.3	0.5	·	·	0.1	27.8	61	-18	17	7	7	5
		Münstermaifeld	270	·	·	·	·	2.0	3.6	2.9	·	2.1	5.3	1.2	2.0	0.2	·	·	·	·	·	·	5.6	·	·	·	·	·	·	0.8	0.6	·	·	·	26.3	68	-12	11	8	8	6
		Lingerhahn	480	·	·	·	·	4.9	5.3	4.7	0.4	3.7	4.3	4.6	6.7	0.9	·	·	·	·	·	·	8.9	·	·	0.2	·	·	0.5	0.8	3.6	·	·	3.7	53.2	88	- 7	15	10	15	29
Mosel bis Ruhr	Rhein	Selters	260	·	·	·	0.4	3.8	6.0	3.2	8.2	7.0	12.8	16.8	5.5	0.2	0.1	·	·	·	·	·	8.9	·	·	·	0.2	·	0.1	1.2	1.9	0.2	6.7	23.4	106.6	143	+32	19	13	19	28
		Niedermendig	216	·	·	·	·	·	·	3.4	5.3	7.2	3.7	7.7	2.5	0.6	·	·	·	·	·	·	2.7	·	·	·	·	0.1	0.2	2.1	·	·	0.2	3.2	38.9	78	-11	13	9	6	8
		Neuwied	65	·	·	·	·	1.8	1.9	0.2	2.0	3.9	8.1	10.1	2.3	0.0	0.2	·	·	·	·	1.6	6.4	·	·	·	0.0	0.0	0.2	2.9	1.5	0.0	0.0	3.6	46.7	104	+ 2	15	12	6	10
	Wied	Hachenburg	360	·	·	·	3.1	5.0	11.1	1.8	11.6	16.0	13.9	7.7	7.6	·	·	·	·	·	·	·	6.1	·	·	·	·	·	0.3	4.6	·	·	17.6	22.2	128.6	145	+40	14	13	13	26
		Altenkirchen	220	·	·	·	·	4.6	10.2	0.2	9.8	6.4	10.4	10.1	7.4	1.7	0.3	·	·	·	·	·	6.6	·	·	·	0.0	·	1.4	5.1	1.2	0.2	12.5	28.0	116.1	145	+36	17	14	15	12
		Harschbach	284	·	·	·	·	5.4	6.5	3.6	8.3	8.4	17.4	15.0	7.8	0.3	·	·	·	·	·	·	7.6	·	·	·	0.3	·	0.2	3.1	2.8	0.3	6.7	17.5	111.2	146	+35	17	13	13	15
		Asbach	264	·	·	·	·	3.5	5.0	2.8	0.0	0.0	13.5	15.5	2.2	1.0	·	·	·	·	·	·	7.0	·	·	·	·	2.5	4.1	5.0	1.9	2.5	6.8	7.9	81.2	116	+11	15	15	11	16
		Scheuerchen	260	·	·	·	·	1.2	·	3.9	6.2	9.7	13.5	11.6	4.1	·	·	·	·	·	·	·	6.9	·	·	·	·	·	0.5	4.7	1.9	·	1.8	4.7	70.7	95	- 4	13	12	12	13
	R.	Rheinbrohl	55	·	·	·	0.1	4.4	2.5	0.2	2.7	4.1	5.1	11.2	2.9	0.2	0.0	·	·	·	·	·	7.6	·	·	·	·	0.2	0.5	3.4	6.2	0.4	0.2	2.8	54.7	128	+12	18	11	5	8
	Ahr	Ahrhütte	400	·	·	·	·	5.8	13.8	1.8	4.4	4.0	7.0	9.5	4.0	1.0	·	·	·	·	1.0	·	4.8	·	·	·	1.0	·	2.2	1.5	·	1.5	2.0	12.7	78.0			17	17	13	8
		Dreis	475	·	·	·	·	3.8	9.8	2.9	5.5	4.5	9.0	8.4	3.6	2.0	·	·	·	·	·	·	5.3	·	·	·	0.4	·	0.9	1.8	1.1	0.2	0.3	11.6	71.1	88	-10	17	13	17	30
		Aremberg	540	·	·	0.3	0.1	3.1	8.5	0.5	0.5	1.6	5.5	7.6	3.5	0.7	·	·	·	·	0.3	·	·	·	·	·	0.5	·	1.4	2.3	0.5	·	2.3	6.7	45.9	82	-10	18	10	17	31

+ Autscheid 345 ++ Zeselberg 430 +++ Forst 310

Tägliche Niederschlagshöhen

Dezember 1940

Flußgebiet		Ort	Seehöhe m	1	2	3	4	5	6	7	8	9	10	11	12	13	14	15	16	17	18	19	20	21	22	23	24	25	26	27	28	29	30	31	Monatssumme mm	% d. Norm.	Abweichung v. d. Norm.	Zahl der Tage mit Niederschl. ≧ 0.1	≧ 1.0	✳ ≧ 0.1	☒
Mosel bis Ruhr	Ahr	Nürburg	621	.	.	.	0.3	0.6	1.7	11.2	7.2	3.8	9.6	10.5	4.9	0.8	.	.	.	.	.	.	6.3	.	.	.	0.4	0.4	1.3	4.1	3.0	1.5	.	5.7	73.3			18	13	18	31
		Adenau	302	.	.	0.3	.	3.7	20.4	3.1	3.0	3.5	8.6	12.0	4.2	1.9	.	.	.	.	0.0	.	4.9	.	.	.	0.6	.	1.3	2.2	1.3	0.0	1.4	3.9	76.3	131	+18	17	15	16	15
		Kesseling	240	.	.	.	.	2.5	6.0	0.6	2.7	4.5	8.2	11.2	4.5	0.8	.	.	.	.	.	.	3.6	.	.	.	1.1	.	1.6	1.7	2.4	.	0.3	4.2	55.9			16	13	13	12
		Houverath	348	.	.	.	0.4	2.0	5.8	0.4	4.9	6.0	5.0	11.6	4.4	1.1	.	.	.	.	.	.	6.0	.	.	0.2	.	.	2.4	.	3.8	.	0.5	5.0	59.5			16	12	9	18
		Ahrweiler-Land	110	.	.	.	0.2	6.1	4.6	0.5	4.2	7.1	14.4	7.0	15.5	3.0	0.1	.	.	.	0.3	2.2	3.9	.	.	.	.	1.8	2.8	3.2	1.1	.	.	2.8	80.8	176	+35	19	15	7	11
	R.	Bonn	60	.	.	0.1	.	1.0	1.5	3.0	2.0	4.3	.	19.2	1.6	.	0.0	.	.	.	0.0	.	7.7	.	.	.	.	.	1.1	1.2	1.7	.	0.9	5.8	51.1	102	+ 1	14	12	3	9
	Sieg	Hohenroth	635	.	.	.	.	.	2.5	14.0	13.5	18.0	24.0	5.0	28.0	16.0	1.4	.	.	.	3.4	6.3	0.3	.	.	.	.	.	1.2	3.4	3.2	5.6	10.4	8.0	164.2	112	+18	18	17	17	31
		Hilchenbach	355	0.1	0.1	0.2	0.0	7.8	27.0	14.8	10.1	6.0	11.7	13.5	7.5	0.8	0.1	0.0	0.0	.	.	1.2	5.2	.	.	.	0.2	.	0.3	7.7	1.4	0.6	17.6	41.1	175.0	141	+51	22	14	20	27
		Eichen	302	.	.	.	.	5.0	7.5	10.0	9.9	15.0	15.1	10.4	6.0	1.0	.	.	.	.	.	1.3	3.0	.	.	.	.	2.0	1.5	4.0	.	10.0	25.0	31.0	157.7	124	+31	17	17	13	27
		Siegen (Kläranlage)	295	.	.	.	.	5.8	14.4	5.6	8.1	5.4	10.3	12.9	5.8	0.3	.	.	.	.	.	0.5	6.1	.	.	.	.	.	0.5	2.8	0.7	.	15.2	38.3	157.8	153	+55	16	12	15	28
		Kirchen	195	.	.	.	0.5	1.6	15.0	4.0	13.3	7.8	10.5	14.9	4.5	0.5	.	.	.	.	.	2.7	3.8	.	.	.	.	.	0.2	4.7	1.5	0.5	22.5	36.0	144.5	153	+50	18	14	7	12
		Burbach	360	.	.	.	0.1	7.0	14.2	7.2	15.4	9.6	10.7	17.5	6.7	0.1	0.1	.	.	.	0.1	1.6	3.8	.	.	0.1	0.3	0.2	0.6	3.1	1.2	0.3	25.2	32.4	157.5	144	+48	23	14	21	28
		Morsbach	210	.	.	.	.	8.4	18.0	5.8	14.5	10.5	12.9	16.1	4.2	0.2	.	.	.	.	.	.	8.4	.	.	.	.	.	0.6	4.0	2.6	0.5	26.6	43.2	176.5	162	+68	16	13	15	13
		Salzburg	612	.	.	.	.	1.8	6.6	4.4	5.6	3.6	12.2	5.4	3.6	3.1	.	.	.	.	.	0.2	5.3	0.0	0.0	0.0	0.1	0.0	0.1	0.2	4.4	.	14.1	22.0	92.7	90	-10	17	13	16	31
		Rossel	120	.	.	.	.	4.7	12.3	0.3	17.3	8.1	14.0	18.9	4.3	0.1	.	.	.	.	.	.	7.1	.	.	.	.	.	0.6	7.5	7.3	0.3	25.3	46.0	174.1	185	+80	16	12	10	10
		Blankenberg	170	.	.	0.1	.	2.6	2.7	1.3	4.9	4.4	12.3	17.9	5.2	.	.	.	.	.	0.0	0.2	7.2	.	.	.	.	.	0.6	3.9	2.7	0.5	3.9	13.6	84.0	122	+15	17	13	8	11
		Siegburg	61	.	.	0.0	0.1	1.7	1.5	1.7	2.0	3.5	12.0	15.5	5.8	0.0	.	.	.	.	1.3	2.6	7.8	.	.	.	.	0.1	1.2	2.6	2.2	0.6	1.4	7.5	71.1	113	+ 8	19	16	9	13
	Sieg, Agger	Bergneustadt	240	.	.	.	.	7.8	24.8	5.7	4.8	3.6	8.4	10.2	3.6	2.3	.	.	.	.	.	3.8	0.3	.	.	.	.	.	0.3	1.3	0.8	1.9	32.7	54.3	166.6	125	+34	17	14	15	15
		Rodt-Müllenbach	410	.	.	0.2	0.1	8.2	18.7	6.0	11.3	6.6	11.6	9.5	6.8	0.0	.	.	.	.	0.5	2.9	4.1	.	.	.	.	0.0	0.5	5.6	2.9	0.4	27.5	58.1	181.5	125	+37	19	14	18	31
		Hülsenbusch	308	.	.	.	.	8.7	21.5	1.4	10.1	7.5	11.1	1.0	7.5	.	.	.	.	.	1.8	0.5	8.0	.	.	.	.	.	0.7	5.5	1.4	0.6	29.3	41.7	158.3	127	+34	17	14	14	21
		Loope	118	.	.	.	.	6.3	22.6	1.2	12.6	12.4	7.7	12.9	13.9	.	.	.	.	.	.	.	7.2	.	.	.	.	.	1.1	4.6	3.1	0.6	26.4	39.3	171.9	167	+69	15	14	7	11
		Seelscheid	213	.	.	0.0	.	2.5	3.4	0.2	6.6	7.7	11.9	12.4	6.0	.	.	.	.	.	0.4	.	7.3	.	.	.	.	.	0.6	7.0	3.1	0.3	12.2	26.9	108.5	121	+19	16	12	9	10
		Unterkotten	160	.	.	0.1	0.3	7.3	19.5	2.3	9.6	9.9	12.3	11.4	4.7	.	.	.	.	.	0.2	1.7	7.9	0.0	.	.	.	0.0	0.3	5.8	2.3	0.6	25.2	38.1	159.5	143	+48	19	14	15	12
	Sieg bis Wupper	Brühl	63	.	.	.	0.4	2.5	1.3	2.8	3.5	6.1	6.7	10.9	3.4	0.5	.	.	.	.	0.3	.	11.0	.	.	.	.	0.2	0.5	3.4	2.8	1.8	.	4.3	62.4	109	+ 5	18	13	3	2
		Wahn	50	.	.	0.3	.	1.2	1.9	3.1	2.0	1.3	11.0	14.3	4.2	1.8	2.4	.	.	.	.	.	8.3	.	.	.	.	.	0.9	2.0	2.3	0.2	1.0	7.0	65.2	110	+ 6	18	15	5	8
		Köln (Flughafen)	49	.	.	0.9	0.2	3.7	6.6	4.2	3.0	1.9	9.1	10.2	3.7	0.0	0.9	.	.	.	0.8	2.5	7.6	.	.	.	0.1	0.1	0.3	1.9	1.7	0.2	0.6	7.6	67.8	108	+ 5	22	13	13	8
		Leverkusen	44	.	.	0.3	0.3	2.7	6.2	1.6	1.6	0.7	8.7	7.7	3.6	.	0.5	.	.	.	0.2	.	9.9	.	.	.	.	.	0.3	2.2	2.7	.	0.1	3.9	53.2	98	- 1	18	11	8	9
	Wupper	Kreuzberg	373	.	.	.	2.5	10.3	12.2	13.8	.	17.7	9.7	11.5	9.4	.	.	.	.	.	.	0.8	6.5	.	.	.	0.2	.	1.4	5.5	2.3	0.3	26.9	55.5	186.5	132	+45	17	14	13	27
		Kleineichen	270	.	.	0.2	0.0	11.3	14.9	9.5	10.2	4.7	11.9	10.2	6.8	.	.	.	.	.	0.1	1.7	7.6	.	.	0.3	0.2	0.1	0.5	5.4	1.7	.	29.9	58.2	185.4	134	+47	20	14	14	9
		Schwelm	210	.	.	0.5	0.1	17.7	18.5	5.7	5.9	3.9	7.9	6.3	5.8	0.3	0.2	.	.	.	0.6	4.4	8.2	.	.	.	0.3	0.3	0.9	4.8	1.8	0.2	19.6	50.3	164.2	136	+43	23	14	16	16
		Wuppertal	151	.	.	0.3	0.2	19.4	14.8	5.5	5.9	4.3	9.8	9.6	7.6	0.2	0.0	.	.	0.0	1.1	2.8	7.3	.	.	.	0.1	0.2	0.3	7.0	1.9	0.2	20.1	42.7	161.3	137	+43	22	15	16	13
		Solingen (Schützenstr.)	252	.	.	0.7	0.7	8.3	9.4	6.4	4.8	7.8	8.9	9.5	5.7	0.2	0.4	.	.	.	0.6	3.2	9.5	.	.	.	0.2	0.2	1.7	7.5	2.8	0.7	12.2	28.6	130.3	124	+25	23	15	19	18
		Wermelskirchen	310	.	.	.	.	10.8	26.6	8.2	7.9	8.1	10.2	9.1	8.9	.	.	.	.	.	0.2	1.2	11.6	.	.	.	.	0.2	1.4	8.1	0.5	2.3	10.5	89.2	215.0	168	+87	18	15	18	11
	Erft	Münstereifel	290	.	.	.	0.9	3.2	5.7	0.9	10.0	1.7	9.8	11.4	1.4	.	.	.	.	.	.	.	4.2	.	.	.	.	.	2.2	1.9	2.8	1.2	2.4	4.6	65.3	130	+15	16	15	5	7
		Euskirchen	170	.	.	0.2	.	3.2	3.4	0.3	1.0	2.2	4.5	7.0	5.3	0.1	0.3	.	.	.	1.1	.	9.2	.	.	.	0.2	0.2	1.3	1.2	2.8	.	.	2.9	46.4	118	+ 7	19	13	9	3
		Rheinbach	174	unvollständig beobachtet																																					
		Metternich	125	.	.	.	.	1.1	3.2	.	2.5	6.5	6.3	8.7	3.1	0.1	0.1	.	.	.	0.2	1.4	8.3	.	.	.	0.0	1.5	1.8	1.9	1.3	.	0.6	2.9	51.5	98	- 1	18	14	6	5
		Hergarten	337	.	.	.	.	5.2	6.8	2.2	5.1	4.2	12.8	11.0	2.4	.	1.3	.	.	.	2.7	.	3.2	.	.	.	1.6	.	2.4	.	.	.	5.6	16.1	82.6	138	+23	15	15	10	6
		Erp	127	.	.	2.1	0.2	1.2	2.2	1.4	3.7	5.4	2.8	8.2	3.1	0.2	0.2	.	.	.	2.1	2.6	11.4	.	.	.	.	0.5	0.5	.	3.1	0.2	.	2.1	53.2	123	+10	20	14	4	3
		Oberbolheim	103	.	.	.	.	1.4	7.1	0.5	3.5	5.3	5.0	6.3	.	.	.	.	.	.	3.2	10.0	7.0	.	.	.	.	.	1.0	.	.	.	3.1	2.1	56.5	116	+ 8	13	13	2	1
	Rhein	Benninghof	130	.	.	0.7	.	10.5	12.7	1.2	3.7	5.4	11.0	9.1	7.9	0.2	.	.	.	.	1.0	3.4	7.1	.	.	.	0.2	.	0.8	6.0	2.5	0.3	9.4	29.5	122.6	131	+29	20	15	9	12
		Düsseldorf-Gerresh.	67	.	.	0.6	0.8	6.0	15.5	1.2	2.7	3.6	10.7	8.9	5.3	0.2	.	.	.	.	1.7	9.2	4.6	.	.	.	0.2	.	0.4	3.4	3.0	.	5.9	20.2	104.1	147	+33	20	15	8	9
		Krefeld	38	.	.	0.6	0.1	6.5	11.7	1.9	1.7	1.4	9.8	9.2	4.2	0.1	.	.	.	.	2.1	6.2	11.0	.	.	.	0.0	.	.	2.0	1.3	0.4	3.8	17.7	91.7	174	+39	19	15	4	1
		Duisburg (Bot.Gart.)	39	.	.	0.1	0.7	6.4	10.2	4.2	1.5	2.8	7.2	10.2	7.4	.	.	.	.	.	2.1	4.9	7.6	.	.	.	.	.	0.0	4.0	1.6	0.3	6.5	23.9	101.6	152	+35	18	15	5	7
Ruhr	Quelle bis Möhne	Brunskappel	410	.	.	0.0	0.0	6.1	9.5	6.1	5.1	14.5	5.2	5.0	2.6	2.6	.	.	.	.	.	3.6	2.5	.	.	.	0.3	0.0	0.1	7.1	3.6	0.0	21.5	40.0	135.4	122	+24	17	15	17	28
		Bigge	329	.	.	.	1.5	6.6	13.8	8.4	8.7	3.3	7.5	5.2	4.1	2.1	0.1	.	.	.	1.5	.	6.5	.	.	.	.	0.4	1.0	9.4	4.2	1.8	22.0	41.5	149.6	145	+47	20	18	17	31
		Enste	300	.	.	.	.	4.6	8.4	11.3	8.4	0.2	4.1	10.8	7.4	.	.	.	.	.	4.2	5.6	2.9	.	.	.	.	.	0.8	12.3	7.2	0.8	13.1	32.5	134.6	152	+46	17	14	17	28

Flußgebiet		Ort	Seehöhe m	1	2	3	4	5	6	7	8	9	10	11	12	13	14	15	16	17	18	19	20	21	22	23	24	25	26	27	28	29	30	31	Monatssumme mm	% d. Norm.	Abweichung v. d. Norm.	Zahl der Tage mit Niederschl. ≧ 0.1	≧ 1.0	✳ ≧ 0.1	☒
Ruhr	Quelle bis Möhne	Eslohe	325	·	·	2.0	0.0	4.1	14.3	8.6	7.3	6.7	4.9	7.7	10.6	2.8	·	·	·	·	1.9	4.7	4.9	·	·	·	0.0	0.0	2.1	6.1	3.2	1.0	11.5	38.2	142.6	134	+36	19	19	18	31
		Arnsberg	189	·	·	0.0	·	17.4	10.4	8.4	5.5	8.3	6.6	7.1	5.4	2.5	0.5	·	·	·	0.0	·	0.3	·	·	·	·	·	2.0	2.0	0.8	2.6	14.6	33.6	128.0	151	+43	17	14	13	11
		Allendorf	310	·	·	·	·	11.4	20.0	9.5	5.2	1.2	6.5	8.2	9.2	2.4	0.8	·	·	·	0.1	2.2	3.7	·	·	·	·	0.4	0.8	5.9	2.2	0.3	19.3	46.5	155.8	175	+67	20	15	15	27
		Langscheid	335	·	·	·	·	15.5	10.4	4.9	3.3	2.1	0.2	5.6	10.7	4.0	3.4	·	·	·	·	·	0.4	·	·	·	·	·	6.0	1.5	·	·	8.9	31.7	108.6	130	+25	15	13	9	29
	Möhne	Brilon	450	·	·	·	0.3	7.2	17.1	12.0	7.9	1.4	6.8	5.8	1.9	0.9	·	·	·	·	2.3	·	7.5	·	·	·	0.1	·	1.5	8.0	3.4	1.8	20.0	40.4	146.3	146	+46	19	16	19	31
		Warstein	295	·	·	·	·	6.1	14.2	8.3	3.1	2.0	10.5	4.8	2.4	2.3	·	·	·	·	2.6	3.1	5.9	·	·	·	·	·	1.4	7.0	3.2	0.5	18.7	44.3	140.4	203	+71	18	17	16	22
		Möhnetalsperre	185	·	·	0.1	·	5.4	9.1	7.2	2.1	1.9	8.7	6.4	2.1	1.0	·	·	·	·	1.0	·	9.9	·	·	·	·	·	1.4	5.4	1.4	0.4	7.5	40.4	111.4	139	+31	18	16	13	12
	Ruhr	Neuenrade	324	·	·	0.2	·	10.1	17.4	6.4	4.8	4.0	5.2	8.7	11.1	1.1	·	·	·	·	0.3	3.1	6.6	·	·	·	0.0	·	1.4	5.7	1.7	0.4	15.3	39.3	142.8	43	−43	19	16	17	28
		Langschede	116	·	·	·	·	7.4	9.8	4.2	3.0	0.5	6.2	5.9	7.6	0.7	·	·	·	·	·	0.1	1.4	·	·	·	·	0.9	4.2	3.2	0.2	·	7.5	30.4	93.2	155	+33	17	12	7	6
		Iserlohn	288	0.1	·	·	·	8.4	13.6	4.5	3.4	1.7	3.5	8.5	12.2	1.6	0.1	·	·	·	0.1	3.6	4.8	·	·	·	0.3	2.0	1.9	5.5	1.6	0.1	13.0	44.2	134.7	182	+61	22	17	15	19
	Lenne	Kahler Asten	840	·	·	·	0.4	6.4	23.9	23.1	15.2	13.4	7.9	10.2	10.9	3.0	0.5	·	·	·	1.8	0.0	9.6	·	·	0.2	1.6	1.4	0.9	10.4	6.5	2.2	25.4	42.8	217.7	142	+65	22	18	22	31
		Fleckenberg	352	·	·	0.3	0.1	6.6	23.2	12.4	9.3	3.1	6.4	7.7	7.9	3.5	0.1	·	·	·	0.0	2.1	4.7	·	·	·	·	·	1.0	7.0	3.1	0.3	19.2	39.6	157.6	145	+49	20	16	18	31
		Altenhundem	305	·	·	·	·	8.1	26.8	12.2	5.9	2.2	4.2	3.6	10.9	3.2	·	·	·	·	·	·	·	·	·	·	·	·	1.3	6.6	·	·	13.4	25.0	123.4	128	+27	13	13	12	27
		Olpe	346	·	·	0.0	·	4.8	14.5	13.5	7.1	4.3	9.1	9.5	7.3	0.8	·	·	·	·	·	0.0	6.1	·	·	·	·	·	0.5	2.9	1.5	8.2	32.2	24.9	147.2	127	+31	16	14	16	27
		Pütthof	440	0.4	0.0	0.2	0.1	5.1	15.0	4.3	1.2	3.8	8.7	15.0	8.9	2.1	0.0	0.0	0.0	·	0.1	1.5	4.1	0.1	0.0	0.0	0.0	0.0	1.4	4.4	1.5	0.4	13.9	34.5	126.7	103	+ 4	22	16	19	31
		Attendorn	250	·	·	·	0.1	8.4	24.9	10.2	8.0	6.2	7.3	6.9	3.5	2.8	0.2	·	·	·	·	3.0	4.3	·	·	·	·	·	0.9	4.3	0.6	0.8	12.9	40.0	145.3	133	+36	19	14	16	18
		Serkenrode	350	·	·	·	0.4	6.9	20.8	8.5	8.8	3.6	7.0	10.0	10.2	0.1	·	·	·	1.2	·	5.8	5.3	·	·	·	·	0.1	1.6	6.6	8.7	10.2	22.5	23.2	161.5	162	+62	20	17	20	31
		Herscheid	438	·	·	·	·	5.4	16.4	5.6	5.2	5.8	7.4	8.7	8.2	1.2	·	·	·	·	1.6	1.6	4.4	·	·	·	·	·	1.4	3.7	2.0	1.2	12.4	30.7	122.9	102	+ 2	18	18	17	26
		Lüdenscheid	447	·	·	0.0	·	13.0	17.3	6.4	9.3	3.5	6.9	4.3	10.0	0.2	·	·	·	·	2.5	0.1	4.2	·	·	·	1.0	0.7	2.7	7.6	2.1	0.0	20.7	24.0	136.5	102	+ 3	19	16	19	31
	Volme	Meinerzhagen	408	·	·	0.7	0.1	12.5	30.0	10.7	10.7	7.7	14.8	14.6	10.2	1.7	·	·	·	·	0.6	4.0	4.8	·	·	·	·	0.0	1.8	5.9	1.9	0.6	30.0	52.3	215.6	155	+57	20	16	18	31
		~~Priorei~~ +	~~170~~	·	·	·	·	17.7	20.7	4.8	4.1	3.5	4.5	4.7	16.0	0.5	0.0	·	·	·	0.1	0.4	7.4	·	·	·	0.3	·	1.5	4.3	2.4	0.0	13.4	34.2	140.5	166	+56	18	14	11	9
		Halver	422	·	·	·	·	3.1	30.2	4.5	6.4	7.9	8.6	13.6	7.1	·	·	·	·	·	3.0	·	7.3	·	·	·	·	·	2.0	5.9	·	2.7	22.5	47.7	172.5	127	+37	15	15	15	31
		Ennepetalsperre	273	·	·	·	·	10.3	26.6	5.5	8.5	5.8	8.5	10.5	6.4	0.6	·	·	·	·	0.6	5.5	4.3	·	·	·	0.4	·	1.4	5.0	2.2	·	18.0	42.4	162.5	128	+36	18	15	15	24
	Ruhr	Wengern	90	·	·	0.2	·	12.7	8.4	4.2	5.2	3.5	4.5	14.1	6.6	0.0	·	·	0.0	·	0.7	8.2	1.4	·	·	·	0.2	0.1	0.6	5.1	1.6	0.5	15.7	36.5	130.0	157	+47	20	14	12	12
		Langenberg	115	·	0.2	·	·	20.0	15.4	4.3	4.2	3.1	7.6	12.9	3.5	0.5	·	·	·	·	·	·	9.4	·	·	·	0.6	2.0	·	5.0	·	7.6	15.1	44.0	155.4	158	+57	17	14	7	5
		Essen-Mülh. (Flugh.)	120	·	·	0.4	0.6	12.4	9.9	3.2	2.7	2.0	5.5	11.4	4.6	0.8	·	·	·	·	1.0	3.8	5.5	·	·	·	0.0	0.1	0.0	5.5	2.9	0.5	6.5	28.4	107.7	132	+26	20	15	6	14
Ruhr bis Lippe	Emscher R.	Dortmund-Brünningh.	110	·	·	·	·	8.1	15.0	4.0	3.2	0.6	5.6	6.8	12.7	0.3	0.0	·	·	·	0.9	4.0	4.6	·	·	·	0.0	0.0	1.2	4.4	0.8	1.1	11.8	35.3	120.4	197	+59	18	14	8	10
		Recklinghausen	101	·	·	·	0.3	13.2	12.6	5.1	4.1	1.2	8.4	4.4	3.5	0.2	·	·	·	·	1.8	6.4	1.8	·	·	·	·	·	0.3	5.4	0.6	·	10.6	36.6	116.5	154	+41	18	14	11	4
		Bochum (Bergschule)	83	·	·	0.1	·	10.0	16.5	3.6	3.4	1.7	3.6	5.9	11.5	0.4	·	·	·	0.1	0.5	2.7	3.0	·	·	·	0.0	0.2	1.0	4.1	1.4	0.3	11.1	35.0	116.1	163	+45	21	15	11	5
		Dinslaken-Hiesfeld	30	·	·	·	·	9.5	15.7	5.0	2.2	1.8	2.9	10.8	8.7	0.2	·	·	·	1.0	2.4	2.0	10.5	·	·	·	·	·	0.3	5.9	1.6	0.4	8.1	30.6	119.6	169	+49	19	16	5	1
Lippe	L.	Paderborn	137	·	0.9	0.0	3.1	4.8	7.6	2.9	1.2	12.9	2.7	1.2	0.5	·	·	·	·	·	1.9	1.8	0.0	·	·	0.0	0.8	5.2	0.4	1.8	0.4	1.8	13.3	41.4	106.6	153	+37	20	15	14	10
	Alme	Wewelsburg	215	·	·	0.6	·	5.2	7.1	5.7	3.2	1.9	13.2	2.2	4.5	1.0	·	·	·	·	2.9	0.8	9.2	·	·	·	·	·	1.3	3.7	0.4	3.0	8.9	39.4	114.2	184	+52	19	16	12	12
		Fürstenberg	352	·	·	3.2	·	6.0	9.2	4.0	4.5	2.5	9.0	5.0	4.0	·	·	·	·	·	2.0	0.0	5.5	·	·	·	·	·	1.5	8.7	4.0	5.0	10.0	40.0	124.1			17	17	14	18
		Blankenrode	382	·	·	0.6	·	1.4	4.3	7.4	0.6	2.4	4.1	0.7	1.4	0.2	·	·	·	·	·	1.6	7.0	·	·	·	0.0	·	2.6	1.3	2.6	1.7	8.4	23.8	72.1	103	+ 2	18	14	14	26
		Dörenhagen	268	·	·	1.4	·	4.5	4.8	5.7	2.4	3.3	17.2	3.8	1.0	0.3	·	·	·	·	1.0	5.4	5.8	·	·	·	·	·	0.9	3.3	1.1	1.2	21.0	38.8	122.9	181	+55	19	17	17	17
	Lippe	Lippstadt	79	·	·	0.3	0.0	4.2	6.1	7.7	3.5	0.4	9.6	3.8	1.3	0.4	·	·	·	·	1.1	3.4	2.8	·	·	·	0.0	0.0	0.3	5.9	1.9	0.5	14.2	21.8	89.2	137	+24	19	14	10	12
		Effeln	280	·	·	·	·	8.2	11.4	7.6	1.7	0.9	7.3	4.0	1.4	1.6	·	·	·	·	3.1	3.7	5.6	·	·	·	·	·	4.9	18.3	2.3	4.3	9.7	51.7	147.7	231	+84	18	17	11	11
		Hovestadt	70	·	·	·	·	1.3	13.2	10.7	5.6	3.4	21	1.7	2.0	·	·	·	·	·	·	0.8	1.4	·	·	·	·	1.6	2.3	·	·	4.5	23.4	31.5	105.5	177	+46	15	14	5	11
	Ahse	Werl	94	·	·	0.8	·	10.5	7.3	13.4	4.6	2.1	9.8	4.8	4.2	0.8	0.0	·	·	·	0.3	2.1	4.0	·	·	·	0.0	0.0	1.3	5.3	0.8	0.0	10.2	33.7	116.0	193	+56	18	14	12	12
		Hamm	63	·	·	·	·	10.0	10.5	5.3	4.0	1.0	8.7	4.0	1.3	·	·	·	·	0.0	·	2.0	6.7	·	·	·	·	·	4.0	4.0	·	·	10.0	33.0	104.5	164	+41	14	14	4	11
	Lippe	Kappenberg	100	·	·	2.0	·	8.1	7.1	3.8	2.9	2.5	3.5	5.0	3.2	·	·	·	·	·	3.2	0.5	3.5	·	·	·	·	·	0.6	5.4	0.5	0.4	9.0	33.2	94.4	145	+29	18	14	8	12
		Lüdinghausen	58	·	·	0.4	·	15.9	10.2	4.5	4.1	5.2	7.6	1.4	0.4	·	·	·	·	·	0.3	3.6	4.1	·	·	·	0.2	0.4	1.8	3.2	·	0.9	21.6	14.5	100.3	147	+32	19	13	10	14
		~~Dülmen~~ ++	~~67~~	·	·	0.3	0.2	10.3	14.9	6.2	6.1	1.4	11.5	1.3	4.8	·	·	·	·	0.0	2.0	2.4	6.3	·	·	·	0.3	·	0.3	4.3	0.7	0.4	14.3	34.3	122.3			20	14	8	9
		Hervest-Dorsten	34	·	·	·	·	11.7	15.2	5.7	5.1	0.8	9.2	5.9	4.5	·	·	·	·	·	3.6	4.6	4.3	·	·	·	·	·	1.2	3.4	1.0	0.8	12.3	36.4	125.7	168	+51	17	15	5	3
Lippe bis Grenze	Rhein	Wesel	24	·	·	0.0	·	8.8	13.9	2.9	8.6	2.2	10.3	11.6	0.5	·	·	·	·	·	0.4	4.2	7.0	·	·	·	4.1	·	1.2	9.0	2.0	·	9.9	29.4	126.0	191	+60	17	15	8	1
		Rees	19	·	·	0.3	·	7.9	11.9	3.6	3.0	2.2	10.4	8.1	4.3	·	·	·	·	·	2.3	·	3.8	·	·	·	·	·	·	4.0	1.0	·	11.5	15.9	90.2	143	+27	15	14	4	·
		Kleve	46	·	·	0.6	·	9.7	9.3	3.5	8.6	2.7	14.6	11.6	3.2	0.1	·	·	·	1.2	1.9	6.3	6.3	·	·	·	·	·	·	3.2	0.8	0.5	10.8	33.3	128.2	160	+48	19	15	4	1

+ Hagen 165 ++ Waltern 39

Fluß-gebiet		Ort	Seehöhe m	1	2	3	4	5	6	7	8	9	10	11	12	13	14	15	16	17	18	19	20	21	22	23	24	25	26	27	28	29	30	31	Monatssumme mm	% d. Norm.	Abweichung v. d. Norm.	Zahl der Tage mit Niederschl. ≥ 0.1	≥ 1.0	✳ ≥ 0.1	☒
Maas																																									
Roer	R.	Monschau-Dreisteg.	420	·	·	·	·	6.6	8.4	1.2	30.9	13.1	12.3	14.8	11.8	2.1	0.1	·	·	0.0	8.4	3.2	4.7	·	·	·	1.1	·	3.7	5.9	10.9	1.5	12.0	23.1	175.8	145	+55	20	19	16	28
	Urft	~~Schmidtheim~~ +	~~568~~	0.1	·	0.4	0.1	6.2	17.3	1.8	10.1	6.3	13.3	13.4	4.0	0.7	0.2	·	·	·	2.1	1.7	6.1	·	·	·	0.8	0.3	1.2	2.9	1.2	·	3.0	20.9	114.1			23	16	21	31
		Hollerath	600	·	·	·	·	8.3	17.6	·	13.1	6.0	13.6	16.5	5.3	0.2	·	·	·	·	2.3	1.9	5.2	2.0	·	·	·	·	0.4	3.4	2.1	·	9.8	23.6	128.3	112	+14	17	15	15	31
		Schleiden	380	·	·	·	·	0.1	10.0	0.6	11.4	7.8	15.0	15.2	3.1	0.9	0.2	·	·	·	1.7	0.1	3.1	·	·	·	0.6	0.4	1.1	2.8	2.3	0.4	5.5	16.2	97.5	125	+20	21	14	20	20
	R.	Drove	180	·	·	2.0	0.3	4.9	4.6	1.9	3.3	10.3	1.2	10.9	3.3	·	·	·	·	·	2.9	0.0	7.8	·	·	·	0.1	0.7	0.6	2.8	1.3	·	4.5	8.6	72.0	138	+20	19	15	7	4
	Inde	Rötgen (Greppstr.)	440	·	·	·	0.1	9.1	10.2	2.2	18.8	6.3	15.6	16.7	7.5	0.5	·	·	·	·	4.0	3.2	12.1	·	·	·	0.2	0.1	1.3	5.8	2.7	·	13.5	31.6	161.5	174	+69	20	16	18	26
		Eschweiler	205	Beobachtungen fehlen																																					
	R.	Erkelenz	99	·	·	·	2.0	5.0	7.4	3.2	5.0	2.4	8.0	4.6	5.9	·	·	·	·	·	2.3	2.0	3.0	8.6	·	·	·	0.0	·	4.0	0.5	·	1.5	15.6	81.0	137	+22	17	16	1	2
	Wurm	Aachen (Met. Obs.)	202	·	·	0.5	0.6	3.9	4.7	0.4	7.0	6.4	12.9	14.6	3.2	·	·	·	·	0.0	3.8	1.0	9.7	·	·	·	0.1	0.2	0.3	3.8	1.4	0.1	3.1	11.9	89.6	115	+12	21	14	11	6
		Herzogenrath	163	·	·	·	·	5.0	6.0	0.5	6.5	7.2	6.0	(11.2)	4.3	·	·	·	·	·	·	6.1	7.0	·	·	·	·	0.0	0.1	3.9	1.1	0.1	3.0	15.9	83.9	125	+17	16	13	8	3
		Linnich	80	·	·	1.1	0.5	4.4	6.2	1.3	3.4	3.9	4.5	7.2	2.3	·	·	·	·	0.4	1.6	3.6	4.9	·	·	·	·	0.1	0.2	5.0	0.5	0.7	0.8	14.8	67.4	122	+12	21	14	2	2
	R.	Waldenrath	83	·	·	0.3	0.2	5.7	8.4	0.1	1.7	3.4	5.5	6.6	1.7	·	·	·	·	0.0	2.9	5.3	7.0		·	·	·	0.2	·	4.0	0.9	·	1.0	10.0	64.9	107	+ 4	18	13	3	1
Roer bis Grenze	M.	Elmpt	63	·	·	·	0.2	5.5	6.4	0.7	5.1	3.2	7.0	8.8	3.6	·	·	·	·	·	·	1.4	15.6	·	·	·	0.0	·	·	3.3	·	0.2	3.2	15.8	80.0	107	+ 5	15	12	1	1
	Niers	Jackerath	108	·	·	·	1.3	1.0	8.1	(2.0	4.1)	5.2	4.4	7.9	·	·	·	·	·	·	·	4.7	4.3	·	·	·	·	·	·	(2.0	0.9)	·	(1.0)	19.9	66.8	118	+10	14	13	3	·
		München-Gladb.-H.	75	·	·	·	0.6	6.2	19.5	1.5	5.4	2.2	8.3	6.4	3.6	·	·	·	·	·	·	·	10.8	·	·	·	0.0	0.0	0.2	2.2	1.2	0.1	4.6	24.2	97.0	143	+29	16	13	2	2
		Bracht	51	·	·	·	·	8.9	4.2	11.8	10.7	0.9	7.7	2.6	2.3	·	·	·	·	·	0.6	·	1.4	·	·	·	·	·	·	3.5	·	·	6.1	37.4	98.1	136	+26	13	11	1	·
		Issum	27	·	·	0.5	0.7	8.2	10.8	2.6	4.0	3.3	12.0	11.1	4.0	0.1	·	·	·	·	2.2	6.7	8.7	·	·	·	0.0	0.0	·	2.4	1.8	0.1	10.2	32.5	121.9	182	+55	19	15	6	2
		Walbeck	35	·	·	0.4	0.1	7.4	9.8	2.0	3.3	1.2	10.3	9.3	10.1	·	·	·	·	1.2	0.8	5.2	8.1	·	·	·	0.0	·	0.1	2.7	1.6	0.5	10.6	23.3	108.0	150	+36	20	15	4	·
		Keppeln	35	·	·	·	0.0	6.9	7.5	6.4	5.4	2.1	10.8	13.4	2.2	·	·	·	·	0.0	2.5	9.3	6.3	·	·	·	0.1	0.0	0.5	2.6	1.1	0.2	17.5	27.4	122.2	177	+53	18	15	7	1
Donau																																									
Quelle bis Iller	Brigach, Brege	Furtwangen	854	0.7	·	·	·	1.6	6.9	18.2	17.7	12.3	23.5	40.3	22.6	16.1	·	·	·	·	·	·	2.7	·	·	0.4	0.7	0.2	·	·	2.2	·	0.2	4.2	170.5	86	-27	17	12	17	31
		Bubenbach	937	0.5	·	·	·	0.3	4.5	15.8	6.1	6.8	14.5	20.1	12.5	7.6	0.3	·	·	·	·	·	1.3	·	·	0.8	1.0	·	0.4	·	0.7	·	·	2.5	95.7	92	- 8	17	11	17	31
		Villingen	720	Beobachtungen fehlen																																					
		Donaueschingen	693	·	·	·	·	·	1.8	11.5	4.6	2.1	10.0	9.5	6.8	3.8	·	·	·	·	·	·	2.9	·	·	0.0	·	·	·	·	1.7	·	·	·	54.7	96	- 2	10	10	10	31
	Donau	Dürrheim	714	1.0		·	·	·	0.9	15.1	3.3	3.7	7.1	24.5	5.9	8.1	·	·	·	·	·	·	0.8	·	·	0.4	0.5	0.2	·	0.5	0.2	·	·	·	72.2			15	8	15	31
		Riedöschingen	715	·	·	·	·	·	2.9	27.0	3.1	4.3	7.0	18.8	4.5	5.1	·	·	·	·	·	·	6.5	·	·	0.9	·	·	·	·	4.5	·	·	1.3	85.9			12	11	12	31
		Tuttlingen	647	0.2	·	·	·	·	2.9	15.8	3.1	2.6	8.5	12.5	5.8	3.5	·	·	·	0.3	·	·	6.2	·	0.2	0.3	0.1	·	0.1	1.2	1.9	·	·	0.7	65.9	108	+ 5	18	11	18	31
		Fridingen	625	0.4	·	·	·	·	2.2	2.4	5.7	7.1	7.0	8.4	6.0	6.1	3.8	·	·	·	·	·	6.0	0.1	·	·	0.1	·	·	2.0	0.7	·	·	1.1	59.1	121	+10	16	12	16	31
		Böttingen	910	0.3	·	·	·	·	4.5	8.7	2.6	9.0	12.9	20.0	11.3	6.0	1.0	·	·	·	·	·	6.8	·	0.2	0.9	·	·	0.4	1.0	2.7	·	·	2.5	90.8	123	+17	17	13	17	31
		Frohnstetten	785	0.3	·	·	·	0.2	4.5	9.0	1.0	2.7	11.2	14.4	6.0	3.3	0.1	·	·	·	·	·	5.5	·	0.2	·	0.4	·	·	0.4	1.4	·	0.1	1.1	61.8			18	11	18	31
		Sigmaringen-Gorheim	588	nicht beobachtet																																					
	Lauchert	Genkingen	773	0.1	·	·	·	·	4.3	5.2	3.6	4.4	5.2	11.5	10.0	9.8	0.5	·	·	·	·	·	3.9	·	·	·	·	0.1	0.2	·	2.5	·	·	0.0	61.3	99	- 1	14	10	14	31
		Trochtelfingen	700	0.0	·	·	·	·	0.5	6.9	0.3	2.5	4.2	8.6	6.0	4.9	1.1	·	·	0.0	·	·	4.1	·	0.1	0.0	0.1	0.0	0.0	0.0	1.3	·	·	0.0	40.6	78	-11	13	9	13	31
		Bitz	883	3.4	·	·	·	·	3.9	8.1	2.8	3.7	5.4	9.7	13.2	6.2	·	·	·	·	·	·	4.5	·	·	·	1.3	·	·	·	2.1	·	·	0.0	64.3	87	- 10	12	12	12	31
	Donau	Otterswang	610	0.0	·	·	·	·	2.4	6.0	1.0	4.3	16.8	14.6	2.4	7.8	·	·	·	·	·	·	1.5	·	·	0.9	·	·	·	·	2.5	·	·	0.7	59.9	120	+10	12	10	12	31
		~~Saulgau~~ ++	~~586~~	0.2	·	·	·	·	7.7	3.6	2.4		10.0		12.0	0.6	0.8			0.5	·	·	6.5	·	·	·	·	·		2.2		·	·	0.2	46.7	106	+ 3	16	8	16	27
		~~Riedlingen~~ +++	~~540~~	·	·	·	·	·	3.7	9.1	2.0	4.1	5.2	12.3	12.2	3.0	·	·	·	·	·	·	5.9	·	·	0.0	·	·	·	·	1.1	·	·	0.0	58.6			10	10	10	31
	Gr. Lauter	Münsingen	721	0.1	·	·	·	·	0.5	8.3	1.4	3.4	7.4	9.1	7.1	6.1	1.2	·	·	0.1	·	·	3.7	·	·	0.4	0.3	0.2	·	0.1	2.4	0.3	0.5	0.6	53.2	86	- 9	20	10	20	31
		Frankenhofen	740	2.3	·	·	·	·	1.1	6.1	0.4	4.2	7.9	9.4	6.8	2.4	·	·	·	·	·	·	3.5	·	·	1.2	0.4	·	·	·	0.0	·	·	1.4	47.1	87	- 7	13	11	12	31
	D.	Ehingen	514	·	·	·	·	·	1.2	7.2	1.1	2.7	6.2	6.6	4.8	0.3	0.4	·	·	0.4	·	·	2.4	·	·	0.1	0.2	·	·	·	1.3	·	0.1	0.8	35.8	80	- 9	16	9	16	31
	Riß	Biberach	540	0.2	·	·	·	·	0.7	4.2	0.4	1.8	4.8	3.8	5.1	0.8	4.5	·	·	0.0	·	·	2.3	·	0.2	0.4	0.3	0.2	0.1	·	1.6	0.0	·	0.4	31.8	68	-15	18	8	18	31
		Schemmerberg	542	·	·	·	·	·	1.2	3.4	4.5	0.0	1.2	10.7	6.0	0.6	·	·	·	·	·	·	4.2	0.2	0.4	0.2	0.3	0.3	0.1	0.4	0.2	0.0	·	1.2	35.1	82	- 8	17	8	17	26
	Donau	Ochsenhausen	614	·	·	·	·	·	14.0	4.5	0.5	2.5	7.2	3.0	12.0	3.0	3.0	·	·	·	·	·	2.5	·	·	0.0	·	·	·	·	4.9	·	·	6.1	63.2	124	+12	12	11	12	30
		Rot	605	·	·	·	·	·	2.1	4.0	0.2	3.4	5.1	6.7	11.1	3.1	·	·	·	·	·	·	2.9	·	·	·	·	·	·	·	(1.0)	·	·	3.2	42.8	58	-31	11	10	11	24

+ Marmagen 540 ++ Mengen 560 +++ Ittenhausen 782

Flußgebiet		Ort	Seehöhe m	1	2	3	4	5	6	7	8	9	10	11	12	13	14	15	16	17	18	19	20	21	22	23	24	25	26	27	28	29	30	31	Monatssumme mm	% d. Norm.	Abweichung v. d. Norm.	Zahl der Tage mit Niederschl. ≧ 0.1	≧ 1.0	✳ ≧ 0.1	☒
Iller	Obere Iller	Nebelhorn	1920	0.5	.	.	0.1	.	4.5	5.2	9.4	7.6	3.2	12.0	9.5	8.5	10.1	.	.	.	.	.	.	.	.	.	.	.	.	.	2.2	0.0	0.3	1.8	74.9			14	11	13	31
		Birgsau	950	2.1	.	.	.	.	4.2	23.1	14.5	15.4	10.1	15.1	13.0	15.9	7.4	.	.	.	.	.	.	.	.	.	0.6	.	.	.	1.0	.	.	4.7	127.1	91	-13	13	12	13	31
		Oberstdorf	811	0.6	.	.	.	.	6.0	32.1	26.1	24.4	8.6	24.3	28.4	21.9	5.7	.	.	.	.	.	.	.	0.0	0.0	0.2	0.2	.	.	0.3	0.0	.	4.7	183.5	139	+52	14	10	14	13
		Mittelberg	1270	1.5	.	.	.	.	6.0	22.2	12.8	11.7	7.5	9.4	27.6	12.7	6.2	.	.	.	.	.	.	.	.	0.9	0.4	0.3	.	.	2.3	0.0	0.2	6.1	127.8			16	12	16	31
		Rohrmoos	1070	.	.	.	.	.	8.2	19.3	22.1	38.6	26.4		20.0	32.2	16.5	.	.	.	.	.	.	.	.	.	.	.	.	.	4.1	.	.	.	187.4	99	- 2	10	10	10	31
		Sonthofen	735	.	.	.	.	.	3.1	35.4	12.8	11.9	9.5	15.2	22.8	17.7	6.1	.	.	.	.	.	.	.	.	.	.	.	.	.	.	.	.	6.4	140.9	130	+33	10	10	9	29
		Oberjoch	1136	2.5	.	.	.	.	2.9	13.4	11.5	12.3	5.5	13.3	26.3	22.7	8.5	.	.	.	.	.	.	.	.	0.2	0.1	.	.	.	1.2	0.2	.	1.8	122.4	105	+ 5	15	12	15	31
		Oberdorf, Bad	850	1.7	.	.	.	.	3.3	29.4	17.3	11.6	6.7	15.8	24.5	22.0	8.9	.	.	.	.	.	.	.	.	.	.	.	.	.	2.0	.	.	2.0	145.2	136	+38	12	12	12	31
		Immenstadt	731	0.8	.	.	.	.	5.8	45.0	18.5	13.0	14.0	9.0	20.0	26.0	6.5	.	.	.	.	.	.	.	3.9	1.0	0.1	8.0	0.0	0.0	1.1	0.0	0.0	11.4	176.1	124	+34	15	13	14	31
		Bodelsberg	896	5.7	.	.	.	.	2.4	13.1	5.9	9.1	5.2	9.4	17.3	10.3	4.7	.	.	.	.	.	.	.	.	1.3	0.6	0.4	0.0	.	2.0	.	.	1.4	88.8			15	13	15	31
		Kranzegg	860	nicht beobachtet																																					
	Mittlere Iller	Diepolz	1040	.	.	.	.	.	0.8	32.1	16.0	23.4	8.8	23.4	30.1	22.0	1.7	.	.	.	.	.	.	.	.	0.2	.	.	.	.	.	.	0.9	10.1	169.5	120	+29	12	9	12	31
		Martinszell	740	.	.	.	.	2.3	2.5	20.2	6.3	9.8	7.9	14.3	16.4	8.4	3.2	.	.	.	.	.	.	.	.	0.6	.	.	.	.	1.3	.	.	4.2	97.4	105	+ 4	13	12	12	31
		Buchenberg	905	.	.	.	.	.	5.0	17.0	11.0	15.3	8.3	9.4	18.2	14.7	.	.	.	.	.	.	.	.	.	3.5	0.8	.	.	.	5.2	.	0.8	6.7	120.1	102	+ 2	14	12	14	31
		Krugzell	667	1.0	.	.	.	.	4.8	24.0	8.0	6.8	5.3	12.9	13.8	4.9	3.1	0.0	.	.	.	.	.	0.0	0.0	0.0	0.1	0.0	0.0	.	1.5	0.1	.	2.2	88.5	112	+10	14	12	14	31
		Frauenzell	731	2.9	.	.	.	.	9.9	18.5	9.8	8.0	7.8	21.3	13.9	6.3	2.6	.	.	.	.	.	.	.	.	.	.	.	.	.	8.2	.	.	3.3	112.5	126	+24	12	12	12	31
		Ittelsburg	718	.	.	.	.	5.0	12.0	13.5	2.8	2.5	2.8	6.8	13.0	6.3	3.0	.	.	.	.	.	.	.	0.3	0.4	0.2	.	.	.	4.3	.	.	2.3	75.2	111	+ 7	15	12	15	31
	Untere Iller	Leutkirch	660	0.4	.	.	0.0	.	2.0	13.0	4.1	3.0	4.2	6.3	6.2	1.8	1.2	0.1	0.1	0.2	0.1	0.0	0.9	0.0	0.1	0.1	0.2	0.3	0.5	0.0	2.2	0.0	0.2	1.8	49.0	68	-23	23	11	16	31
		Memmingen	634	0.3	.	.	.	.	0.8	3.2	0.2	0.8	2.2	5.9	7.4	4.9	2.4	.	.	0.5	.	.	0.4	0.0	0.0	0.0	0.0	0.1	0.0	0.0	0.9	0.1	0.0	0.2	30.3	55	-26	15	6	15	31
		Jedesheim	500	.	.	.	.	.	0.5	3.5	.	2.5	3.0	3.1	3.0	1.9	3.3	.	.	.	.	.	1.7	.	.	2.2	.	.	.	.	0.5	.	.	0.5	23.7			12	8	12	29
Iller bis Lech	Blau	Westerheim	815	0.1	.	.	.	0.3	1.6	4.5	2.6	3.0	11.1	11.2	10.2	6.8	2.8	0.3	0.4	.	.	.	2.7	.	0.1	0.2	0.2	0.1	0.1	0.0	2.5	0.2	0.7	1.4	63.1	78	-18	23	12	23	31
		Seissen	707	.	.	.	.	.	1.2	8.7	2.0	3.5	7.6	8.8	6.0	2.0	1.7	0.1	3.8	.	.	.	2.1	.	.	0.1	0.9	.	.	0.5	1.0	.	.	1.4	51.4	80	-13	17	13	17	31
		Bermaringen	650	nicht beobachtet																																					
		Ulm	495	.	.	.	.	.	3.4	8.7	1.7	2.7	8.4	8.5	5.8	0.7	2.8	.	.	0.1	.	.	1.6	.	.	.	0.8	.	0.2	0.5	1.5	.	.	1.1	48.5	103	+ 2	16	11	16	25
	D.	Weißenhorn	500	0.0	.	.	.	.	0.1	4.8	0.0	0.7	4.8	7.5	3.1	0.9	4.8	.	.	.	.	.	0.8	.	.	0.0	0.1	0.1	.	.	1.2	.	.	0.7	29.6	69	-13	13	6	13	29
	Günz	Obergünzburg	738	1.7	.	.	.	.	5.5	8.8	3.8	5.0	5.3	14.5	8.0	3.2	2.9	.	0.1	0.1	.	.	.	.	0.1	1.5	0.5	0.4	0.2	.	1.9	0.0	0.5	1.4	65.4	87	-10	20	13	20	31
		Ottobeuren	660	0.2	.	.	.	.	3.7	8.2	1.6	2.4	4.6	8.9	7.3	4.8	3.4	.	0.0	.	.	.	0.4	.	0.0	0.0	0.4	0.2	0.0	0.0	0.4	0.1	0.2	0.3	47.1	80	-12	17	9	17	31
		Arlesried	650	0.2	.	.	.	.	0.6	2.3	0.8	1.7	3.8	4.4	4.1	6.1	3.1	.	.	.	.	.	1.2	.	0.4	0.2	0.5	0.3	0.0	.	1.3	0.0	.	1.2	32.2	60	-22	17	10	17	31
		Leipheim	475	.	.	.	.	0.1	1.0	5.8	0.5	2.4	5.5	12.0	3.2	0.5	5.0	.	.	.	.	.	0.6	.	.	0.0	0.7	0.5	0.0	0.5	0.7	.	.	0.5	39.5	81	- 6	16	7	16	25
	Mindel	Mindelheim	607	0.1	.	.	.	.	0.1	2.8	0.1	0.7	5.6	7.2	3.7	2.6	2.3	.	.	.	.	.	0.5	.	0.1	0.1	.	0.1	0.1	.	0.3	.	.	0.5	26.9	54	-23	17	6	17	31
		Röfingen	474	.	.	.	.	.	1.4	2.8	0.3	3.5	3.0	11.0	2.5	2.0	1.0	.	.	.	.	.	0.1	.	.	0.1	0.0	0.4	.	0.2	1.3	.	.	3.0	32.6	65	-17	15	10	15	24
		Krumbach	514	0.1	.	.	.	.	0.5	6.6	0.1	0.1	5.8	7.6	4.3	4.5	2.6	.	.	0.0	.	.	1.2	.	.	4.5	0.1	0.4	.	.	2.1	.	.	2.3	42.8	78	-12	15	9	15	20
	Breuz	Heidenheim	494	0.0	.	.	.	.	2.8	6.5	3.3	8.4	13.0	14.4	9.6	7.1	0.0	.	.	.	.	.	1.4	.	0.0	2.1	0.5	.	.	.	2.1	0.4	1.5	3.3	76.4	110	+11	15	13	15	31
		Ettlenschieß	656	.	.	.	.	.	2.7	3.0	2.5	5.6	8.9	8.6	7.8	5.9	.	.	.	.	.	.	0.5	.	.	.	1.6	.	.	.	4.0	.	1.1	2.3	54.5	91	- 6	13	12	13	31
		Gundelfingen	440	.	.	.	.	0.0	1.8	0.0	1.8	6.1	6.4	10.1	4.7	1.0	0.5	.	.	.	.	.	0.0	0.0	.	0.3	0.3	0.0	0.0	0.1	0.4	0.0	0.0	0.4	33.9	72	-13	13	7	13	24
	Donau	Eglingen	549	0.5	.	.	.	.	0.5	7.2	2.8	3.7	6.2	10.1	9.4	3.9	1.2	.	.	.	.	.	0.9	.	.	.	1.3	0.2	.	.	1.8	0.2	0.3	1.8	52.0	102	+ 1	17	11	16	31
		Blindheim (Bhf.)	416	.	.	.	.	.	0.5	2.3	2.3	2.4	6.1	6.5	5.6	0.6	0.5	.	.	.	.	.	0.4	.	0.0	.	.	.	.	.	1.5	.	.	0.5	29.2	69	-13	12	7	11	23
		Stillnau	496	.	.	.	.	.	0.4	4.5	1.7	0.7	4.7	5.5	2.3	1.8	0.0	.	.	.	.	.	0.3	0.0	.	.	.	.	.	0.4	0.9	0.0	.	0.8	24.0	53	-21	12	6	11	25
	Wörnitz	Wörnitz	488	0.8	.	.	.	.	5.0	8.4	4.8	4.5	8.5	10.8	2.3	1.7	0.3	0.5	.	.	.	.	0.4	.	.	0.0	0.1	0.0	0.1	1.3	2.4	.	1.6	9.5	63.0	102	+ 1	18	12	18	31
		Dinkelsbühl	440	.	.	.	.	0.2	1.1	7.8	3.9	2.9	8.0	8.7	2.7	2.4	0.3	1.1	.	.	.	.	0.1	.	.	.	0.2	.	0.2	1.3	2.1	.	1.4	6.2	50.6	78	-14	18	13	18	30
		Öttingen	420	0.0	.	.	.	.	1.1	5.2	2.6	3.3	4.5	8.3	1.0	0.9	0.6	0.7	.	.	.	.	0.3	.	.	.	0.3	0.0	0.3	0.1	3.8	0.0	0.0	3.2	36.2	84	- 7	16	9	16	25
		Bopfingen	470	1.2	.	.	.	.	3.8	8.5	11.9	6.3	3.8	2.3	2.1	13.6	3.1	1.3	.	.	.	.	2.1	1.3	.	.	0.3	0.8	2.1	1.8	0.8	.	0.3	6.5	73.9	107	+ 5	20	16	20	26
		Möttingen	413	0.1	.	.	.	.	0.1	0.3	2.4	3.1	1.1	6.5	2.8	0.8	0.3	.	.	.	.	.	0.0	.	.	.	.	.	0.0	0.3	1.2	0.3	.	1.1	20.4	52	-18	14	7	13	23
		Donauwörth	415	0.0	.	.	.	.	0.7	4.3	2.4	2.1	5.1	6.9	1.4	2.0	0.6	0.1	0.0	.	.	.	0.5	.	.	.	0.0	0.0	0.0	0.1	1.8	0.0	.	1.0	29.0	67	-14	14	9	20	25
	Donau	Ziemetshausen	501	.	.	.	.	.	.	2.9	0.3	1.0	5.4	8.1	3.4	3.2	2.1	.	.	.	.	.	0.8	.	.	0.2	.	0.3	.	.	1.0	.	.	0.7	29.4	50	-30	13	8	13	31
		Bliensbach	437	.	.	.	.	.	1.2	1.5	0.5	2.8	6.2	8.9	4.6	1.3	1.2	.	.	.	.	.	0.1	.	.	0.1	0.0	.	.	0.1	2.9	.	.	1.0	32.4	74	-12	14	10	15	31
		Kreppen	460	.	.	.	.	.	0.4	3.4	1.4	5.8	7.3	12.2	3.1	4.8	1.2	.	.	.	.	.	1.4	.	.	.	.	.	.	0.6	1.3	0.9	0.4	2.4	46.6	89	- 6	15	11	15	25

Fluß-gebiet		Ort	Seehöhe m	1	2	3	4	5	6	7	8	9	10	11	12	13	14	15	16	17	18	19	20	21	22	23	24	25	26	27	28	29	30	31	Monatssumme mm	Monatssumme % d. Norm.	Abweichung v. d. Norm.	Zahl der Tage mit Niederschl ≧ 0.1	Niederschl ≧ 1.0	✳ ≧ 0.1	⊠
Lech	Quelle bis Wertach	Zürs	1720	.	.	.	.	.	15.9	27.2	19.8	18.0	10.2	23.4	23.3	8.6	.	.	.	.	.	.	.	.	.	.	.	.	.	.	.	0.4	.	.	12.3	159.1	122	+29	10	9	10	31
		Lech	1454	.	.	.	.	.	9.5	20.2	19.3	13.8	11.5	19.6	23.7	14.2	2.1	.	.	.	.	.	.	.	.	.	.	.	.	.	.	.	.	.	10.0	143.9	113	+17	10	10	10	31
		Holzgau	1090	.	.	.	.	.	4.0	23.8	13.5	10.1	10.4	25.2	26.1	15.7	3.7	.	.	.	.	.	.	.	.	.	.	.	.	.	.	.	.	.	5.9	138.4	140	+39	10	10	9	31
		Gramais	1318	.	.	.	.	.	3.7	11.6	23.0	8.7	8.6	7.8	21.9	14.8	.	.	.	.	.	.	.	.	.	.	.	.	.	.	.	2.0	.	.	3.1	105.2	97	- 4	10	10	10	31
		Hinterhornbach	1101	Beobachtungen fehlen																																					
		Namlos	1263	0.2	.	.	.	.	6.5	21.5	13.6	8.0	19.0	6.2	29.6	19.0	5.4	.	.	.	.	.	.	.	.	.	.	.	.	.	.	.	.	.	7.5	136.5	124	+27	11	10	9	31
		Forchach	905	1.0	.	.	.	.	7.7	20.0	14.2	8.2	7.9	15.2	30.7	14.4	1.2	.	.	.	.	.	.	.	.	.	.	.	.	.	.	1.2	.	.	6.4	128.1	121	+62	12	12	11	31
		Höfen	869	.	.	.	.	.	5.4	29.2	20.7	10.4	9.8	16.2	28.2	19.6	7.9	.	.	.	.	.	.	.	.	.	.	.	.	.	.	.	.	7.8	13.8	169.0	137	+46	11	11	9	31
		Berwang	1336	.	.	.	.	.	43.0	16.0	26.0	12.0	25.0	20.0	23.0	.	.	.	.	.	.	.	.	.	.	.	.	3.0	.	.	.	.	.	.	8.0	176.0	157	+54	9	9	9	31
		Plansee	976	0.0	.	.	.	.	8.5	35.0	17.0	11.9	11.3	18.8	28.4	36.0	5.2	.	.	.	.	.	.	.	.	.	.	.	.	.	.	2.7	0.2	.	7.0	182.0	161	+69	12	11	11	31
		Tannheim	1094	.	.	.	.	.	2.0	34.0	18.2	13.2	10.0	18.5	27.6	19.0	12.0	.	.	.	.	.	.	.	.	.	.	.	.	.	.	.	.	.	7.9	162.4	120	+27	10	10	10	31
		Reutte	900	1.7	.	.	.	.	4.0	30.2	17.8	9.2	8.4	14.7	33.7	27.2	14.6	.	.	.	.	.	.	.	.	.	.	0.4	.	.	0.4	.	.	4.0	166.3	138	+50	13	11	12	31
		Fallmühle	928	.	.	.	.	.	13.0	28.0	20.0	19.0	11.0	12.0	15.0	17.5	4.0	.	.	.	.	.	.	.	.	.	.	.	2.0	.	.	.	.	.	9.0	150.5	124	+30	11	11	10	31
		Horn	796	1.5	0.1	.	.	.	4.0	24.0	14.0	7.0	4.0	7.0	25.0	11.1	11.4	0.0	0.0	.	.	.	.	.	0.0	0.7	0.3	2.7	0.1	.	0.5	0.1	0.0	0.2	113.7	158	+42	18	11	21	31
		Neuschwanstein	965	1.6	.	.	.	.	4.3	24.2	14.3	6.1	2.6	13.0	24.5	23.2	0.6	.	.	.	.	.	.	.	.	.	.	2.1	.	.	0.3	.	.	.	116.8	164	+46	12	10	12	31
		Buching	810	1.9	.	.	.	.	1.8	13.4	5.3	4.6	1.8	4.1	13.5	12.2	8.5	.	.	.	.	.	.	.	.	0.6	.	.	.	.	1.2	.	.	0.1	69.0	111	+ 7	13	11	12	31
		Lechbruck	730	1.8	.	.	.	.	8.7	13.1	4.2	3.7	4.8	11.9	9.4	8.8	4.8	.	.	.	.	.	.	0.0	0.0	0.3	0.2	0.3	0.0	.	1.3	.	0.0	0.8	74.1	116	+10	15	11	19	31
		Herzogsägmühle	704	2.0	.	.	.	.	3.1	6.6	6.2	1.2	3.9	9.4	5.0	6.3	5.4	.	.	0.1	.	.	.	.	0.0	0.5	0.3	0.8	0.5	.	0.8	0.0	.	0.7	52.8			17	10	18	31
		Denklingen	700	3.3	.	.	.	.	2.3	11.5	1.6	4.6	5.4	7.4	2.4	6.8	2.0	.	.	.	.	.	0.4	.	.	1.1	0.3	.	.	.	2.3	.	.	1.1	53.5	85	- 9	15	13	14	31
		Landsberg a. L.	630	0.3	0.0	.	.	.	0.7	3.3	0.4	0.9	7.1	7.1	6.5	3.3	2.1	0.0	0.0	.	0.0	.	1.6	.	0.0	0.1	0.1	1.3	0.0	.	2.0	.	.	0.2	36.8	60	-36	16	9	21	31
		Lager Lechfeld	550	0.5	.	.	.	.	0.0	5.0	0.7	0.5	6.5	8.8	5.5	7.3	4.1	.	.	.	.	.	1.6	.	.	0.0	0.5	0.2	1.1	0.0	0.7	0.0	.	0.2	43.2	96	- 3	15	8	19	25
		Issing	720	2.0	0.0	.	.	.	1.3	4.2	0.4	1.6	5.0	4.7	3.5	4.0	0.5	0.1	0.0	.	.	.	0.6	0.0	0.1	0.6	0.5	0.6	0.1	.	1.7	.	0.0	0.4	31.9	48	-35	14	10	15	31
		Augsburg-St. Stefan	490	.	.	.	.	.	0.5	3.8	0.9	3.9	7.0	13.7	5.9	4.0	.	.	.	.	.	.	1.3	.	.	.	.	0.3	.	.	1.1	.	.	2.2	44.6	85	- 9	12	9	12	26
	Wertach	Wertach	915	2.1	.	.	.	.	0.4	11.3	4.4	4.5	4.1	7.6	13.7	10.0	3.4	.	.	.	.	.	.	.	.	1.3	.	.	.	.	1.0	.	.	0.4	64.2	58	-47	13	11	11	31
		Nesselwang	868	2.6	.	.	.	.	0.9	16.0	14.0	11.2	9.0	16.3	21.4	12.3	6.3	.	.	.	.	.	.	.	0.0	0.5	0.0	0.2	0.0	.	1.4	.	.	4.8	116.9	127	+25	14	11	17	31
		Mittersulzberg	909	2.3	.	.	.	.	5.8	23.3	5.8	7.2	4.5	12.2	26.3	13.5	6.6	.	.	.	.	.	.	.	.	1.7	.	.	.	.	1.8	.	.	0.5	111.5	153	+39	13	12	12	31
		Unterthingau	772	1.0	.	.	.	.	7.9	20.4	5.4	5.8	6.2	15.8	13.1	1.8	1.5	.	.	.	.	.	.	.	0.1	1.1	0.6	0.8	0.0	.	0.9	.	0.3	1.0	83.7	102	+ 2	17	12	17	31
		Kaufbeuren	700	0.6	.	.	.	.	5.1	11.8	4.3	2.4	5.8	14.3	4.8	5.9	2.7	.	.	0.0	.	0.0	0.0	0.0	0.0	0.2	0.3	0.3	0.0	.	1.1	0.0	.	0.9	60.5	90	- 6	15	10	21	31
		Ingenried	660	.	.	.	.	.	2.1	5.3	0.7	1.2	3.4	7.1	1.5	5.6	2.7	.	.	.	.	.	0.0	.	.	0.5	.	0.5	.	.	0.3	.	.	.	30.9	53	-27	12	8	13	31
		Türkheim	599	0.7	.	.	.	.	0.9	6.7	0.4	2.3	7.8	8.5	5.8	5.2	6.8	.	.	0.0	.	.	0.7	0.0	3.2	0.5	1.3	1.1	4.5	.	0.1	.	0.0	1.5	58.0	105	+ 3	18	12	19	31
		Auerberg	1055	.	.	.	.	.	9.3	2.8	3.7	3.9	10.2	10.3	9.8	4.5	1.2	.	.	.	.	.	.	.	6.3	9.0	.	.	.	.	.	.	.	6.2	77.2	112	+ 8	12	12	12	31
		Krottenhill	885	2.6	.	.	.	.	7.8	17.3	2.5	3.2	.	12.2	9.1	10.9	4.5	.	.	.	.	.	.	.	.	2.9	1.9	.	.	.	3.4	.	.	0.8	79.1	110	+ 7	13	12	13	31
		Hiltenfingen	558	0.0	.	.	.	.	0.3	3.1	0.0	0.4	3.9	6.4	2.0	3.9	4.6	.	.	.	.	.	1.1	.	.	0.0	0.3	0.1	0.0	.	0.3	.	.	0.3	26.7	56	-21	13	7	15	31
		Holzhausen	610	.	.	.	.	.	1.2	4.4	0.2	1.4	6.1	6.6	5.8	4.0	5.2	.	.	.	.	.	1.3	.	0.1	.	0.2	0.3	.	.	0.4	.	.	1.0	38.2	64	-22	15	10	15	25
	L.	Rain a. L.	402	.	.	.	.	.	0.6	2.2	0.9	1.7	(4.0)	6.1	0.4	0.4	1.2	.	.	.	.	.	.	.	.	.	.	.	.	.	(2.0)	.	.	(5.0)	24.5			11	7	8	26
Lech bis Naab	Lech bis Paar	Neuburg a. D.	388	0.0	.	.	.	.	0.2	4.3	2.0	4.5	6.3	9.0	0.5	0.5	0.0	0.0	.	0.0	0.0	.	0.0	.	.	0.0	0.0	0.0	0.0	0.0	1.4	0.0	0.0	2.8	31.5	64	-17	10	7	23	7
		Ammerfeld	544	.	.	.	.	.	.	3.2	(5.0)	(4.0)	3.5	(10.0)	(0.5)	(1.0)	.	.	.	.	.	.	.	.	.	.	.	.	.	.	5.6	.	.	4.2	37.0	86	- 6	9	8	9	25
		Ingolstadt	371	.	.	.	.	.	0.9	5.6	1.1	5.5	6.0	9.6	.	1.0	.	.	.	.	.	.	.	.	.	.	.	.	.	.	4.0	.	.	3.5	37.2	78	-11	9	8	9	24
	Paar	Freienried	527	.	.	.	.	.	.	2.5	0.4	1.1	4.8	13.5	1.1	2.9	1.2	.	.	.	.	.	0.6	.	.	0.0	0.0	0.1	.	0.0	1.0	.	.	0.9	30.1			12	8	14	23
		Pörnbach	400	.	.	.	.	.	0.6	3.2	0.8	3.7	4.7	11.8	0.1	1.1	.	.	.	.	.	.	.	.	.	.	.	0.1	.	.	1.7	.	.	1.0	28.8	63	-17	11	7	11	24
		Ludwigsmoos	380	.	.	.	.	.	1.7	3.5	.	7.0	6.5	9.5	0.8	0.7	0.8	.	.	.	.	.	.	.	.	.	.	.	.	.	2.2	.	.	1.8	34.5	72	-13	10	7	10	26
	Ilm	Scheyern	481	.	.	.	.	.	1.2	2.0	1.4	6.4	6.2	13.3	3.1	3.0	0.6	.	.	.	.	.	0.3	.	.	.	.	.	.	.	3.5	.	.	2.0	43.0	80	-11	12	10	12	25
		Geisenfeld	384	.	.	.	.	.	1.5	1.8	2.8	5.1	6.2	13.0	0.2	1.1	0.3	.	.	.	.	.	.	.	.	.	.	0.0	.	.	4.6	.	.	3.6	40.2	86	-46	11	9	11	22
	D.	Neustadt a. D.	350	.	.	.	.	.	1.2	3.4	0.8	5.8	7.2	5.4	0.5	0.1	.	.	.	.	.	.	.	.	.	.	.	.	.	.	7.4	.	0.5	3.9	36.2	74	-13	11	7	10	7
	Altmühl	Elbersroth	450	0.3	.	.	.	.	1.6	5.9	3.0	4.4	5.0	5.7	2.3	0.7	0.5	2.4	.	.	.	.	0.6	.	.	.	0.7	.	0.4	0.5	1.5	.	1.6	1.7	38.8	66	-20	18	11	18	26
		Burk	470	0.2	.	.	.	.	4.4	5.4	4.3	4.9	8.2	8.4	1.1	0.7	0.7	2.1	.	.	.	.	0.2	.	.	.	0.0	.	0.7	1.8	3.2	.	1.7	8.3	56.3	117	+ 8	17	12	18	26
		Gunzenhausen	420	0.5	.	.	.	.	1.9	3.1	2.2	3.2	3.8	8.2	1.2	0.9	0.3	0.9	.	.	.	.	3.3	.	.	.	0.4	0.0	0.4	.	2.7	.	0.2	3.5	36.7	83	- 7	17	10	18	31

Fluß-gebiet		Ort	Seehöhe m	1	2	3	4	5	6	7	8	9	10	11	12	13	14	15	16	17	18	19	20	21	22	23	24	25	26	27	28	29	30	31	Monatssumme mm	Monatssumme % d. Norm.	Abweichung v. d. Norm.	Zahl der Tage mit Niederschl. ≧0.1	≧1.0	☀ ≦0.1	☒
Lech bis Naab	Altmühl	Rehlingen	457	.	.	.	.	.	1.3	3.5	4.2	3.5	3.7	0.7	1.5	3.2	1.4	3.2	.	.	.	.	1.2	.	.	.	0.7	.	0.5	.	8.2	0.2	.	3.5	40.5	71	-16	15	11	15	26
		Eichstätt	388	0.1	.	.	.	.	1.5	5.7	1.6	4.1	7.1	10.9	0.2	0.7	0.2	0.0	.	0.0	.	.	0.0	.	.	.	0.0	0.0	0.0	0.0	2.1	0.0	0.1	4.9	39.2	74	-14	13	8	13	25
		Denkendorf	483	.	.	.	.	.	.	6.5	2.5	6.8	5.0	8.7	0.0	2.6	.	.	.	.	.	.	.	.	.	.	.	.	.	.	.	2.8	.	.	3.0	37.9	79	-10	8	8	8	25
		Thalmässing	410	0.3	.	.	.	.	2.4	4.4	2.4	4.5	4.6	12.5	1.5	2.4	0.6	0.1	.	.	.	.	.	.	.	.	0.0	0.1	0.1	1.8	2.3	.	0.3	9.5	49.8	106	+ 2	17	11	17	24
		Mühlhausen	400	.	.	.	0.5	.	1.8	2.2	1.9	2.2	2.6	3.4	4.6	2.6	1.8	0.6	.	.	.	.	.	.	.	.	.	.	1.2	.	4.6	0.8	0.0	3.8	34.6	72	-13	15	12	15	21
		Daßwang	521	.	.	.	.	.	3.5	3.1	2.3	3.7	5.6	10.5	1.2	0.5	.	.	.	.	.	.	.	.	.	.	.	.	3.2	0.2	3.4	.	2.5	10.4	50.1	96	- 2	13	11	13	26
		Dietfurt a. A.	364	0.4	.	.	.	.	1.9	6.2	3.7	8.7	5.1	8.6	0.9	0.8	0.1	0.3	.	.	.	.	.	.	.	.	0.0	.	0.2	.	3.7	0.2	0.5	5.5	46.8	104	+ 2	13	11	13	26
	Altmühl bis Naab	Kehlheim	350	.	.	.	.	.	3.0	8.5	2.8	8.6	7.5	13.6	1.6	0.9	0.0	.	.	.	.	.	.	.	.	.	0.0	.	0.0	.	5.1	0.1	0.7	8.9	61.3	133	+15	12	9	12	26
		Velburg	510	1.9	.	.	.	1.4	5.3	8.0	4.0	12.1	6.6	11.5	8.2	1.4	.	.	.	.	.	.	.	.	0.0	0.1	0.7	0.6	0.4	3.3	0.3	0.7	9.2	16.2	91.9	144	+28	19	13	19	20
		Painten	498	0.2	.	.	.	.	2.2	10.0	4.2	10.1	5.0	11.8	2.8	0.7	0.1	.	.	.	.	.	.	.	.	.	0.1	.	0.1	.	3.5	0.2	.	10.2	61.2	111	+ 6	15	9	15	25
Naab	Waldnaab	Bärnau	600	.	.	.	0.1	0.4	9.1	18.5	7.6	4.9	1.5	10.9	10.1	.	.	.	0.5	.	.	.	.	0.6	0.8	0.5	1.0	0.0	0.7	3.0	2.0	3.5	15.0	11.0	101.7	135	+27	20	13	20	28
		Tirschenreuth	500	.	.	.	.	.	10.0	16.4	9.6	6.0	6.2	9.8	8.9	0.8	0.5	.	0.0	.	.	.	.	0.0	0.0	0.4	0.0	0.0	0.0	0.3	1.3	2.4	8.7	18.3	93.6	170	+39	15	11	15	26
		Brandt i. Opf.	576	.	.	.	.	0.8	6.5	12.0	13.6	5.0	5.0	10.0	9.5	0.5	.	.	.	.	.	.	1.4	.	.	.	1.3	0.2	.	1.5	0.5	.	13.5	30.5	111.8	103	+ 4	16	12	16	27
		Steinwald-Waldhaus	822	.	.	.	.	.	13.0	11.3	10.7	3.8	6.0	23.7	7.5	1.1	.	.	.	.	.	.	.	.	.	.	1.9	.	.	.	2.9	.	15.5	25.4	121.8			12	12	12	31
		Erbendorf	510	0.0	.	.	.	0.8	1.9	12.7	8.2	4.4	3.3	8.0	11.2	.	0.5	.	.	.	.	.	0.0	.	.	0.0	0.5	0.0	0.0	1.2	0.6	0.0	15.4	27.8	96.5	119	+16	14	10	14	27
		Flossenbürg	620	.	.	.	0.4	0.2	7.4	17.1	5.0	8.3	4.5	8.5	10.8	1.0	0.0	.	.	.	.	.	0.6	0.2	.	0.1	0.2	0.3	.	0.3	1.6	3.0	9.0	15.3	102.8			20	12	19	28
		Weiden	398	.	.	.	.	0.1	4.2	4.9	2.3	3.5	0.1	5.2	9.2	.	.	.	.	.	.	.	.	.	.	.	.	0.2	0.2	0.3	0.2	.	9.5	20.0	59.9	105	+ 3	14	8	14	26
	Heidenaab	Kemnath	456	.	.	.	.	0.4	6.5	6.8	3.5	3.3	3.6	8.4	9.3	0.3	0.2	.	.	.	.	.	0.1	.	.	.	0.2	0.0	.	2.3	0.4	0.1	6.1	14.8	66.3	103	+ 2	17	10	17	27
		Pressath	425	0.2	.	.	.	0.0	7.3	7.4	2.7	0.9	9.4	7.3	10.2	0.0	.	.	.	.	.	.	.	.	.	.	1.9	0.0	0.0	1.6	0.8	.	3.3	17.2	70.2	125	+14	13	10	12	26
		Heinersreuth	515	.	.	.	.	.	5.9	10.2	2.8	4.2	6.2	9.5	2.7	.	1.2	.	.	.	.	.	.	.	.	.	.	.	.	2.0	.	1.1	3.5	7.2	56.5	94	- 2	12	12	12	31
		Weiherhammer	390	.	.	.	0.1	0.1	4.5	10.6	1.9	3.5	3.0	4.5	3.0	0.1	.	0.3	.	.	.	.	.	.	.	.	0.1	0.1	0.2	.	1.7	.	3.2	16.9	63.8	112	+ 7	17	10	17	26
	Pfreimd	Oberfahrenberg	802	.	.	.	.	1.1	2.4	6.4	4.3	2.2	3.2	2.6	6.2	4.3	.	.	.	.	.	.	0.0	.	.	.	0.0	.	0.0	0.0	.	.	4.2	5.5	42.4	62	-26	11	11	11	31
		Dammelsdorf	440	.	.	.	.	.	2.4	5.4	1.7	4.3	1.6	3.2	6.1	0.3	.	.	.	.	.	.	.	.	.	.	.	.	.	.	0.9	.	2.4	7.5	35.8			11	9	11	26
		~~Neudorf b. Pfraumbg.~~ +	~~623~~	.	.	.	.	0.2	2.7	2.9	6.4	1.9	1.6	5.2	2.3	.	0.2	.	.	.	.	.	.	.	.	.	0.7	.	.	0.7	0.9	5.8	2.9	7.8	42.2			15	10	15	27
		Lohma	500	.	.	0.0	.	0.6	6.1	10.8	4.3	3.9	4.4	4.9	9.9	0.5	.	.	.	.	.	.	.	.	.	.	.	0.4	0.7	0.0	1.4	0.5	4.9	25.0	78.3			15	10	15	27
	Schwarzach	Waldmünchen	510	.	.	.	.	.	5.1	11.7	3.0	5.4	3.1	8.3	12.6	1.7	.	.	.	.	.	.	.	.	.	1.2	2.5	.	0.6	.	1.0	.	10.1	22.3	88.8	143	+27	14	13	14	26
		Grafenkirchen	510	.	.	.	.	.	2.9	5.5	3.2	8.4	3.8	13.3	14.0	1.0	0.0	0.0	.	.	.	.	.	.	.	.	0.8	.	0.2	.	1.6	0.4	5.6	20.6	81.3	115	+10	14	11	14	26
		Schönsee	655	.	.	.	.	0.2	8.2	14.6	7.1	6.2	5.8	9.0	10.2	0.3	0.1	.	.	.	.	.	.	.	0.6	0.2	4.3	2.4	0.6	0.9	0.3	0.5	13.2	16.4	101.1	139	+28	20	11	20	27
		Dieterskirchen	500	.	.	.	.	.	15.0	7.3	1.8	6.4	5.0	7.7	7.5	.	0.2	.	.	.	.	.	.	.	.	.	.	.	.	.	5.1	.	1.5	12.5	70.0	101	+ 1	11	10	11	26
	N.	Schwarzenfeld	363	.	.	.	.	.	5.1	4.1	1.1	0.0	3.4	4.7	5.1	4.2	.	.	.	.	.	.	.	.	.	.	.	3.1	.	.	1.9	4.1	1.8	6.8	45.4	92	- 2	12	12	12	26
	Vils	Großschönbrunn	450	.	.	0.0	0.1	0.2	6.2	7.6	2.7	3.9	4.9	4.6	5.4	0.1	0.0	.	.	.	.	.	.	.	.	.	0.6	1.1	0.0	1.7	4.6	0.2	10.7	18.0	72.6	117	+11	17	12	17	26
		Edelsfeld	521	.	.	0.0	.	0.0	5.3	12.1	10.0	6.0	5.4	8.2	0.0	.	.	.	.	.	.	.	.	.	.	.	1.3	.	0.0	.	3.5	.	13.0	31.8	96.6	158	+36	10	10	9	26
		Amberg (Maria-Hilf-Berg)	519	.	.	0.0	.	0.8	5.3	11.6	2.6	2.5	4.7	5.4	3.8	1.3	.	.	.	0.0	.	.	0.3	.	.	.	0.8	0.1	0.2	1.6	4.8	0.1	4.7	14.7	65.3	136	+17	18	12	18	26
		Ursensollen	540	.	.	0.0	.	.	3.5	5.4	1.7	2.0	3.6	5.0	2.2	0.4	.	0.0	.	.	.	.	.	.	.	.	0.0	0.1	0.2	0.5	1.6	.	2.5	7.6	36.3			14	10	14	27
		Schmidmühlen	355	.	.	.	.	.	6.9	3.5	2.1	10.2	6.8	4.3	1.2	0.0	.	.	.	.	.	.	.	.	.	.	0.1	0.0	0.0	.	5.6	5.5	4.0	13.2	63.1	129	+14	12	11	10	24
Regen	Schwarzer Regen	Eisenstein	794	0.1	.	.	.	.	6.7	10.6	6.3	13.0	5.6	18.6	13.9	6.1	0.1	0.6	.	.	.	.	.	.	.	0.8	1.0	.	0.4	.	1.4	0.5	3.6	19.1	108.4	93	- 8	18	12	18	29
		Schachtenbach	900												Beobachtungen fehlen																										
		Zwiesler Waldhaus	700	0.2	.	.	.	.	10.8	15.0	10.6	17.2	9.8	30.3	17.2	5.0	0.3	0.5	.	.	.	.	.	.	.	.	.	.	.	.	2.5	.	12.1	38.9	170.4	165	+67	14	11	14	31
		Zwiesel	590	.	.	.	.	.	7.2	6.8	4.3	12.0	10.0	15.7	6.4	2.1	0.8	.	.	.	.	.	.	.	.	.	.	.	2.2	.	1.9	1.1	8.8	22.0	101.3	102	+ 2	14	13	14	31
		Buchenau	750	.	.	.	.	.	7.4	14.0	6.8	11.4	15.7	14.3	11.3	4.0	.	.	.	.	.	.	.	.	.	.	.	.	.	.	10.1	14.1	16.8	15.3	132.2			13	11	12	31
		Regen	522	.	.	.	.	.	7.3	10.6	12.2	7.2	4.8	12.4	8.0	6.0	.	.	.	.	.	.	.	.	.	.	.	.	0.8	.	.	.	0.8	9.5	88.6	118	+14	9	7	9	31
		Bodenmais	680	.	.	.	.	.	4.1	6.9	3.8	13.0	8.4	19.2	11.8	6.0	.	.	.	.	.	.	.	.	.	.	0.2	0.2	0.2	.	1.5	3.8	6.5	27.0	112.6	114	+ 5	15	12	15	26
		Gotteszell	568	.	.	.	.	.	5.6	3.2	4.1	9.4	4.9	15.2	5.6	1.7	.	.	.	.	.	.	.	.	.	.	.	.	.	.	1.1	0.4	5.1	13.2	69.5	77	-10	12	11	12	26
		Ödwies	1029												Beobachtungen fehlen																										
		Oberried	580	0.0	.	.	.	0.0	3.0	9.6	4.4	14.4	7.1	17.4	11.1	6.2	0.0	0.0	.	.	.	.	.	.	.	0.0	0.2	0.0	0.0	.	1.6	2.4	6.5	29.6	113.5	121	+20	13	12	19	26
		Viechtach	432	.	.	.	.	.	3.4	10.6	2.5	5.9	3.4	15.3	6.2	2.1	.	.	.	.	.	.	.	.	.	.	.	.	.	.	2.4	0.6	2.3	23.9	78.6	123	+15	12	11	12	26
		Höllenstein	400	.	.	.	.	.	1.7	6.4	0.6	8.6	4.3	13.8	5.9	2.6	.	.	.	.	.	.	.	.	.	.	0.3	.	0.2	.	2.0	.	2.0	14.1	62.5	114	+ 8	13	10	13	26

+ St. Katharina 623

Fluß-gebiet		Ort	Seehöhe m	1	2	3	4	5	6	7	8	9	10	11	12	13	14	15	16	17	18	19	20	21	22	23	24	25	26	27	28	29	30	31	Monatssumme mm	Monatssumme % d. Norm.	Abweichung v. d. Norm.	Zahl der Tage mit Niederschl. ≧0.1	≧1.0	✳ ≧0.1	⊠
Regen	Schwarzer Regen bis Mündung	Kleiner Arbersee	920	·	·	·	·	3.4	6.1	8.2	7.1	22.3	10.0	31.2	15.2	7.5	0.9	2.1	·	·	·	·	·	1.5	1.0	0.1	0.2	1.0	0.1	·	0.1	0.1	7.8	28.2	154.1	109	+13	21	14	21	31
		Osserschutzhaus	1285	·	·	·	2.3	4.3	3.1	2.7	5.7	3.2	10.2	9.6	13.2	3.7	·	·	·	·	·	·	·	·	2.1	2.7	·	·	·	·	7.5	7.1	5.3	6.2	88.9			16	16	16	31
		Lam	575	·	·	·	·	·	4.3	4.8	3.7	7.6	3.1	8.9	10.0	7.4	1.0	0.6	·	·	·	·	·	·	·	·	2.3	0.9	1.0	0.0	1.3	0.0	4.4	22.4	83.7	118	+13	16	14	18	26
		Hohenbogen	903	unvollständig beobachtet																																					
		Kötzting	408	0.1	·	·	·	·	2.1	3.2	3.9	4.6	3.6	7.9	8.1	1.4	0.1	·	·	·	·	·	·	·	·	·	0.1	0.1	0.6	1.1	1.8	0.3	1.7	14.1	54.8	88	- 7	18	12	17	26
		Neumark	452	·	·	·	·	·	3.5	8.2	3.0	7.3	1.6	6.4	8.0	2.0	·	·	·	·	·	·	·	·	·	0.8	1.4	0.6	0.5	·	·	·	6.5	23.0	72.8	107	+ 5	14	11	14	26
		Furth i. W.	400	0.0	·	·	·	·	13.0	4.8	7.2	11.3	4.3	0.7	·	0.0	·	0.0	·	·	·	·	·	0.0	0.1	14.2	12.0	2.4	1.1	0.1	0.2	0.4	0.0	0.2	72.0	138	+20	15	9	20	26
		Cham	400	·	·	0.0	·	·	1.1	2.1	0.2	3.3	1.1	7.3	2.0	0.4	0.0	0.0	·	·	·	·	·	·	0.0	0.1	1.2	0.1	0.0	·	1.4	0.0	0.4	6.0	26.7	57	-20	14	9	20	26
		Roding	370	·	·	·	·	·	3.9	5.6	0.9	3.6	4.4	9.8	3.2	1.1	·	·	·	·	·	·	·	·	·	·	·	·	·	·	2.9	·	1.2	8.9	45.5	86	- 7	11	10	11	25
		Falkenstein i. O.	580	·	·	·	·	·	5.4	12.7	2.8	8.0	5.3	14.4	3.9	2.6	·	·	·	·	·	·	·	·	·	·	0.5	0.1	0.3	·	2.2	·	1.9	13.8	73.9	128	+16	14	11	14	26
		Bruck bei Nittenau	368	·	·	·	·	·	3.6	5.2	1.0	2.5	3.2	8.1	3.5	0.5	·	·	·	·	·	·	·	·	·	·	·	·	0.3	0.5	2.3	0.1	1.0	9.0	40.8	84	- 8	14	10	14	26
		Regenstauf	339	0.1	·	·	·	·	3.7	7.1	2.0	4.1	4.8	6.7	1.6	0.6	0.1	·	·	·	·	·	·	·	·	·	·	·	·	0.1	3.0	·	1.4	11.4	46.7	111	+ 5	14	10	13	26
Regen bis Isar	Donau	Regensburg	344	·	·	·	·	·	2.6	6.0	0.9	4.7	3.8	9.2	0.6	0.1	0.1	·	·	0.0	·	0.0	·	·	·	·	·	0.0	0.0	·	4.0	0.0	0.6	6.7	39.3	91	- 4	12	7	15	18
		Wörth a. D.	340	·	·	·	·	·	8.5	5.1	4.5	6.1	6.9	16.5	2.8	·	·	·	·	·	·	·	·	·	·	·	·	·	·	·	3.1	·	·	8.2	61.7	112	+ 7	9	9	9	26
		Ludmannsdorf	470	0.0	·	·	·	·	1.8	2.1	1.3	5.1	5.6	15.0	1.1	1.2	0.0	·	·	·	·	·	·	·	·	·	·	·	·	·	3.4	·	·	3.1	39.7	78	-11	10	10	11	26
		Eggmühl	365	·	·	·	·	·	3.3	2.0	0.5	2.6	3.7	12.1	0.1	0.1	·	·	·	·	·	·	·	·	·	·	·	·	·	·	3.8	·	·	6.9	35.1	76	-11	10	7	10	26
		Ergoldsbach	417	0.1	·	·	·	·	3.5	5.5	1.2	9.5	4.5	17.5	0.7	0.8	0.2	·	·	·	·	·	·	·	·	·	·	·	·	·	2.7	0.0	0.0	9.5	55.7	117	+ 7	12	8	13	26
		Straubing	329	0.0	·	·	·	·	2.1	3.1	1.5	3.1	3.1	12.5	1.0	0.8	·	·	·	·	·	·	·	·	·	·	·	0.0	·	0.0	1.2	0.1	·	5.9	34.4	57	-24	11	9	14	26
		Puchhausen	370	·	·	·	·	·	5.0	3.2	0.0	6.0	3.0	14.0	1.0	6.5	·	·	·	·	·	·	·	·	·	·	·	·	·	·	2.7	·	0.7	4.2	46.3			10	9	10	25
		Stallwang	351	·	·	·	·	·	3.1	2.0	0.9	1.0	0.5	1.0	1.9	0.0	·	·	·	·	·	·	·	·	·	·	·	·	·	·	0.7	·	1.9	9.0	22.0	35	-41	10	7	10	26
		Englmar	881	·	·	·	·	·	8.2	16.2	8.2	16.1	17.2	22.4	19.9	12.3	·	·	·	·	·	·	·	·	·	·	·	·	·	0.0	1.7	0.7	1.8	15.5	73.0			12	10	13	27
		Metten	315	·	·	·	·	·	4.2	8.1	0.8	0.6	7.0	26.4	2.8	1.6	·	·	·	·	·	·	·	·	·	·	·	·	·	·	1.1	2.7	2.0	21.1	87.4	107	+ 5	12	11	12	26
Isar	Quelle bis Loisach	Scharnitz	963	1.4	·	·	·	·	4.7	26.6	9.9	3.0	3.7	15.2	17.9	21.1	5.7	·	·	·	·	·	·	·	·	2.1	·	·	·	·	1.9	·	·	·	113.2	149	+36	12	12	10	31
		Seefeld	1176	·	·	·	·	·	10.8	19.2	7.0	5.5	9.8	13.4	20.8	15.2	4.5	·	·	·	·	·	·	·	·	·	·	·	·	·	1.0	·	·	15.0	122.2	159	+45	11	11	11	31
		Oberleutasch	1126	0.2	·	·	·	·	7.6	23.9	16.3	4.5	4.8	19.1	30.2	31.3	5.7	·	·	·	·	·	·	·	·	·	·	0.2	·	·	3.1	·	·	·	146.9	181	+66	12	10	10	31
		Mittenwald	918	·	·	·	·	·	4.9	12.0	5.1	1.8	2.0	7.5	27.5	23.9	5.9	·	·	·	·	·	·	·	·	0.1	·	0.6	·	·	1.1	·	·	3.8	96.2	128	+21	13	11	12	31
		Hinterriß	930	0.1	·	·	·	·	10.4	16.5	7.7	2.7	2.0	6.9	10.4	29.5	7.1	·	·	·	·	·	·	·	·	·	0.4	0.2	·	·	3.2	0.2	0.1	1.9	99.3	95	- 5	16	11	16	31
		Vereinsalpe	1406	0.8	·	·	·	·	4.7	13.6	6.5	3.2	2.8	5.1	25.6	15.4	8.2	·	·	·	·	·	·	·	·	1.3	0.4	1.0	·	·	1.4	·	·	1.3	91.3			15	13	12	31
		Vorderriß	783	0.3	·	·	·	·	8.7	14.2	10.2	2.6	4.7	10.4	12.0	24.7	6.5	·	·	·	·	·	·	·	·	·	·	·	·	·	3.8	0.1	0.4	2.3	100.9	107	+ 7	14	11	13	31
		Fall a. d. Isar	741	1.2	·	·	·	·	10.9	20.6	14.5	4.6	3.2	12.3	6.0	16.0	6.0	·	·	·	·	·	·	·	·	·	·	·	·	·	1.7	·	2.3	3.8	103.1	99	- 1	13	13	11	31
		Obernach	1000	0.5	0.3	·	0.2	·	8.2	17.2	13.8	6.2	1.3	9.2	12.0	20.5	8.6	0.2	·	0.3	0.4	0.4	·	0.2	·	0.5	0.3	0.6	0.2	0.3	3.0	·	·	2.8	107.2			24	11	16	31
		Herzogstandhaus	1575	Beobachtungen fehlen																																					
		Jachenau	791	·	·	·	·	·	14.3	19.1	8.9	8.4	4.5	3.9	19.9	34.4	18.7	·	·	·	·	·	·	·	·	·	·	·	·	·	4.7	·	·	0.0	136.8	152	+67	10	10	10	31
		Lenggries	682	1.0	·	·	·	·	9.3	16.0	7.5	4.6	5.0	8.5	5.6	16.9	4.9	·	·	·	·	·	·	·	0.0	0.3	·	0.6	·	·	4.2	0.2	·	7.2	91.8			15	12	15	31
		Marienstein	800	1.5	·	·	·	·	6.7	9.5	3.0	5.2	5.8	7.3	12.2	19.5	6.5	·	·	·	·	·	·	·	·	1.5	·	1.9	·	·	7.2	1.2	·	7.7	96.7	93	- 6	15	15	12	31
		Tölz, Bad	690	1.0	·	·	·	·	5.4	7.4	6.3	2.7	5.9	7.6	6.4	19.3	4.2	0.0	·	0.2	·	·	·	·	·	0.5	0.3	0.3	·	·	6.1	·	1.1	2.6	77.3	93	- 6	17	13	16	31
	Loisach	Ehrwald	993	Beobachtungen fehlen																																					
		Griesen	822	7.6	·	·	·	·	3.2	33.0	36.0	6.3	1.2	9.0	54.0	59.0	1.1	·	·	·	·	·	·	·	·	·	·	·	·	·	0.0	·	·	0.0	210.4	226	+117	10	10	9	29
		Grainau	760	0.5	·	·	·	·	5.0	16.8	7.1	2.5	3.4	6.7	19.8	27.5	6.3	·	·	·	·	·	·	·	·	0.2	·	0.1	·	·	0.4	·	·	3.5	99.8	121	+18	14	10	10	31
		Zugspitze	2962	1.6	·	·	·	·	18.7	8.9	13.4	9.9	10.9	14.2	20.4	16.5	5.5	·	·	·	·	·	·	·	·	·	0.0	·	·	·	8.0	0.1	0.7	10.9	139.7	100	+ 1	14	12	14	31
		Raintalerhof	964	·	·	·	·	·	7.3	17.3	7.2	4.5	4.2	3.3	15.0	26.7	4.2	·	·	·	·	·	·	·	0.0	0.0	·	·	·	·	0.9	·	·	2.0	94.6	98	- 3	11	10	11	31
		Partenkirchen	690	2.4	·	·	·	·	2.4	20.6	9.6	5.3	2.7	10.6	16.1	18.8	7.8	·	·	·	·	·	·	·	·	0.5	0.3	0.2	·	·	0.6	·	·	3.4	101.3	127	+21	15	11	15	31
		Oberau	655	0.3	·	·	·	·	5.9	17.4	9.1	5.3	2.1	9.1	10.6	19.3	9.0	·	·	·	·	·	·	·	0.1	0.3	·	0.4	·	·	1.2	·	·	1.1	91.2	115	+12	15	11	14	31
		Eschenlohe	639	1.5	·	·	·	·	9.3	16.5	8.0	2.8	1.6	7.5	8.2	10.9	10.6	·	·	·	·	·	·	·	·	0.3	·	0.4	·	·	0.5	·	·	0.2	78.3	115	+10	14	10	14	31
		Murnau	696	0.0	·	·	·	·	11.9	13.8	3.4	2.4	1.8	6.8	7.3	13.7	6.4	·	·	·	·	·	·	·	·	0.6	·	0.5	·	·	2.0	·	·	0.9	71.5	110	+ 7	13	10	12	31
		Kochel	605	0.4	·	·	·	·	10.4	9.2	4.4	2.6	1.4	5.4	5.5	17.4	10.3	·	·	·	·	·	·	·	·	0.6	·	0.4	0.2	·	5.2	0.3	0.4	0.7	74.8	105	+ 4	17	10	15	31
		Sindelsdorf	601	0.4	·	·	·	·	4.7	5.9	4.7	0.8	2.1	5.1	6.3	15.4	5.3	1.2	·	·	·	·	·	·	·	0.4	·	0.4	·	·	4.1	·	·	·	56.8	101	+ 1	14	10	13	31

Flußgebiet		Ort	Seehöhe m	1	2	3	4	5	6	7	8	9	10	11	12	13	14	15	16	17	18	19	20	21	22	23	24	25	26	27	28	29	30	31	Monatssumme mm	% d. Norm.	Abweichung v. d. Norm.	Zahl der Tage mit Niederschl. ≧ 0.1	≧ 1.0	☃ ≧ 0.1	☒
Isar	Loisach	Blomberghaus	1250											nicht beobachtet																											
		Königsdorf	626	0.7	·	·	·	·	7.6	3.7	2.7	1.1	4.9	6.5	6.4	8.9	0.4	·	·	·	·	·	·	·	0.1	3.8	0.1	0.7	·	·	4.1	·	·	1.8	53.5	73	-19	16	11	14	31
		Puppling	590	1.4	·	·	·	·	1.0	5.7	1.1	0.9	6.6	6.1	6.2	8.7	2.4	·	·	·	·	·	·	0.1	0.5	0.7	0.4	0.0	·	4.4	0.1	·	2.9	49.2	78	-14	17	11	17	31
	Loisach bis Amper	Deisenhofen	574	1.6	·	·	·	·	1.7	4.0	2.1	0.9	1.3	7.7	11.0	7.0	3.4	0.3	·	·	·	·	·	·	·	0.3	0.2	0.3	·	·	4.3	0.5	·	1.9	48.5			17	11	17	31
		München-Sternwarte	529	1.8	·	·	·	·	1.2	3.0	·	2.2	8.4	6.8	1.1	3.7	3.0	·	·	·	·	·	0.2	·	·	0.4	·	0.8	·	·	2.6	·	0.3	0.5	36.0	64	-20	15	10	14	30
		Otterfing	669	1.7	·	·	·	·	1.6	4.6	4.4	2.2	5.1	5.2	4.5	6.6	3.8	·	·	·	·	·	·	·	·	0.7	0.6	0.4	·	·	2.4	·	·	5.2	49.0	77	-28	15	12	15	31
		Eglfing	537	0.5	·	·	·	·	2.3	4.7	1.7	3.6	9.4	8.6	2.5	4.5	1.1	·	·	·	·	·	·	·	·	0.3	0.1	0.4	·	·	2.7	0.2	0.1	1.6	44.3	79	-13	17	11	17	30
		Weihenstephan	497		·	·	·	·	1.2	3.3	1.3	5.2	6.5	14.2	4.1	3.5	0.1	·	·	·	·	·	0.6	·	·	·	·	0.0	·	0.0	3.6	0.0	·	1.6	45.2	92	- 4	12	10	12	26
		Finsing	495											Beob. Stelle aufgehoben																											
	Amper, Ammer	Linderhof	937	1.7	·	·	·	·	12.3	24.8	13.4	12.1	7.4	8.7	27.3	35.4	20.1	·	·	·	·	·	·	·	·	1.3	·	0.7	0.4	·	0.9	0.3	·	3.2	170.0	135	+44	16	12	15	31
		Kloster Ettal	878	1.2	0.1	·	·	·	5.1	20.6	10.6	9.2	3.9	9.5	13.8	14.6	8.5	0.1	·	·	·	·	·	0.1	0.1	0.4	·	·	·	·	1.9	·	2.1	2.7	104.5	116	+15	18	13	18	31
		Unterammergau	830	1.8	·	·	·	·	4.7	13.5	9.8	4.2	3.6	5.1	9.3	6.3	5.2	·	·	·	·	·	·	·	·	0.5	·	0.5	·	·	1.0	·	·	1.2	66.7			14	12	13	31
		Böbing	744	0.7	·	·	·	·	6.8	12.1	2.8	3.6	5.1	9.6	5.4	8.2	3.5	·	·	0.0	·	·	·	·	0.0	0.0	0.0	0.4	0.0	·	1.6	·	0.2	0.4	60.4	92	- 6	14	10	13	30
		Hohenpeissenberg	994	3.0	0.0	·	0.3	·	5.3	2.6	3.3	1.9	2.3	6.1	5.1	7.8	2.9	0.1	·	0.0	·	·	·	·	0.1	1.3	2.4	1.3	0.3	·	2.8	0.3	·	4.0	53.2	96	- 2	20	15	20	31
		Weilheim	566	2.4	·	·	·	·	3.3	5.1	6.4	1.1	6.2	5.8	4.1	5.4	5.1	0.2	·	·	·	·	·	·	0.5	0.4	0.6	0.4	·	·	2.8	1.0	·	1.8	53.1	108	+ 4	18	13	17	31
		Diessen	630	1.1	·	·	·	·	1.6	7.1	0.9	1.3	5.8	5.9	5.9	5.0	4.7	0.0	·	0.1	0.1	·	·	·	·	0.7	0.5	0.3	·	·	1.7	·	0.1	0.8	43.6	84	- 8	18	10	13	23
	Amper	Seefeld	565	2.9	·	·	·	·	1.4	5.8	1.5	2.1	8.9	5.0	7.7	7.6	3.6	·	·	·	·	·	·	·	·	0.8	0.7	0.8	·	·	3.2	·	·	1.2	53.2	104	+ 2	15	12	15	31
		St. Ottilien	590	0.5	·	·	·	·	5.0	1.2	0.5	·	12.5	6.5	5.2	7.8	5.9	·	·	·	·	·	0.5	·	0.8	·	0.7	·	0.9	·	2.5	·	·	1.5	52.0	96	- 2	15	9	15	26
		Haspelmoor	529	·	·	·	·	·	·	3.5	0.5	0.4	7.5	10.2	3.4	4.3	2.7	·	·	·	·	·	1.5	·	·	0.4	0.5	·	·	0.4	2.5	0.6	·	1.1	39.5			15	9	15	26
		Dachau	477	·	·	·	·	·	1.5	2.1	0.8	3.1	10.0	10.9	0.5	2.8	2.5	·	·	·	·	·	0.2	·	·	·	0.1	0.3	·	·	2.4	0.2	0.1	2.4	39.9	74	-14	16	9	16	24
		Seeshaupt	597	0.2	·	·	·	·	2.0	4.0	4.2	1.0	2.3	6.0	4.0	9.4	2.2	·	·	·	·	·	·	·	0.5	0.0	·	0.2	·	·	4.2	0.0	·	2.0	42.2	72	-16	14	11	13	31
		Traubing	670	1.8	·	·	·	·	1.5	9.0	1.7	2.5	8.5	6.7	9.5	13.0	5.3	0.1	0.0	·	·	·	·	·	·	0.4	·	·	·	·	5.4	0.1	·	2.0	67.5	118	+11	15	12	14	31
		Pasing	526	0.4	·	·	·	·	1.1	4.5	0.9	2.2	10.4	7.3	1.9	4.9	2.2	0.1	·	0.1	0.1	·	0.1	·	·	0.0	0.2	0.3	0.0	·	2.7	0.2	·	1.3	40.9	72	-16	19	10	18	31
		München-~~Oberwiesenfeld~~ Riem 517	507	1.4	·	·	·	·	1.0	3.3	0.0	1.6	7.7	4.0	0.1	3.9	2.4	0.0	0.0	·	0.0	·	0.0	·	·	0.0	0.0	0.4	·	·	2.2	0.1	0.0	0.6	28.7			13	9	13	30
		Nandlstadt	464	·	·	·	·	·	3.2	2.1	1.2	6.9	9.1	17.0	1.3	3.9	·	·	·	·	·	·	·	·	·	·	·	0.5	·	·	3.9	·	·	4.9	54.0	104	+ 2	11	10	11	22
	Amper bis Mdg.	Erding	460	(0.5)	·	·	·	·	1.8	4.5	1.0	4.7	6.1	13.0	4.1	1.6	0.7	·	·	·	·	·	·	·	·	0.0	0.0	0.5	0.0	0.0	3.1	0.0	0.0	3.6	45.2	96	- 2	13	10	13	23
		Moosburg	410	·	·	·	·	·	2.0	3.1	0.5	8.7	6.5	16.8	0.3	3.0	0.9	·	·	·	·	·	·	·	·	·	·	0.2	0.0	0.1	2.6	·	·	3.1	47.8	102	+ 1	13	8	12	22
		Landshut	392	·	·	·	·	·	3.0	·	0.3	0.7	4.4	21.9	1.0	0.6	·	·	·	·	·	·	·	·	·	·	·	0.2	·	·	2.5	0.7	·	2.6	37.9	79	-10	11	6	11	20
		Dingolfing	360	·	·	·	·	·	3.4	3.5	0.8	5.6	3.7	17.9	0.6	1.5	·	·	·	·	·	·	·	·	·	·	·	0.2	·	·	2.5	0.5	·	9.1	49.3	100	0	12	8	12	23
		Landau a. Isar	339	·	·	·	·	·	3.0	3.8	0.3	4.7	2.8	12.8	0.6	1.2	·	0.1	·	·	·	·	·	·	·	·	·	·	·	·	1.3	1.5	·	6.2	38.3	74	-14	12	9	12	9
Isar bis Inn	Isar bis Vils	Rohrstetten	450	0.2	·	·	·	·	8.0	13.4	4.8	13.2	7.2	31.5	11.0	0.8	·	·	·	·	·	·	·	·	·	·	·	·	·	·	0.4	1.5	10.4	23.3	125.7	144	+29	13	10	13	26
		Osterhofen	310	0.0	·	·	·	·	3.9	11.5	0.2	3.8	3.7	19.7	0.4	0.0	·	0.1	·	·	·	·	·	·	·	·	·	0.0	·	·	2.2	0.8	0.9	7.9	55.1	86	- 9	12	7	11	24
		Schöllnach	370	·	·	·	·	·	5.8	10.2	3.2	16.2	10.8	20.2	1.8	·	·	·	·	·	·	·	·	·	·	·	·	·	·	·	1.8	1.1	7.8	27.2	112.1	144	+34	11	11	11	26
	Vils	Ratzing b. Taufkirch. (a. V.)	464	0.2	·	·	·	·	2.0	1.5	0.6	1.2	8.2	9.3	0.6	1.6	0.3	·	·	·	·	·	·	·	·	·	·	0.3	·	·	2.0	0.1	0.0	1.2	29.1	51	-30	14	9	11	28
		Vilsbiburg	449	·	·	·	·	·	0.7	5.6	1.4	3.7	4.8	12.8	0.8	1.5	0.4	·	·	·	·	·	·	·	·	·	·	0.3	·	0.3	2.0	0.2	·	8.4	42.9	73	-15	14	8	14	21
		Oberhausen	400	1.3	·	·	·	·	2.2	0.8	0.3	3.5	4.6	13.0	0.8	2.2	·	·	·	·	·	·	·	·	·	·	·	0.0	·	·	4.2	0.9	·	6.1	39.9	74	-14	12	8	12	23
		Schönau i. Ndb.	435	0.1	·	·	·	·	2.1	2.0	3.1	4.2	5.8	13.3	1.2	4.7	0.1	·	·	·	·	·	·	·	·	·	·	0.1	·	·	3.0	0.3	0.1	8.3	48.4	85	- 9	15	10	15	26
		Haidenburg	350	(1.0)	·	·	·	·	2.1	1.6	0.0	4.5	3.1	9.1	0.6	·	·	0.1	·	·	·	·	·	·	·	·	·	·	·	0.2	1.9	0.2	·	5.9	30.3	55	-25	12	8	12	30
		Schweicklberg	378	·	·	·	·	·	4.0	2.5	1.7	6.2	4.8	12.3	1.2	2.2	·	0.0	·	·	·	·	·	·	·	·	·	0.1	·	·	1.2	0.5	3.2	16.0	55.9	82	-12	13	11	13	25
	Vils bis Ilz	Ortenburg	348	·	·	·	·	·	5.9	2.2	(1.0)	3.8	4.0	13.5	2.2	·	·	·	·	·	·	·	·	·	·	·	·	·	·	·	1.8	0.4	3.0	2.0	39.8	59	-27	11	10	6	6
		Ruderting	440	·	·	·	·	·	6.7	8.4	5.4	8.3	9.0	20.9	1.5	·	·	·	·	·	·	·	·	·	·	·	·	·	·	·	0.8	0.9	7.7	21.9	91.5	126	+25	11	9	11	26
		Passau-Kachlet	305	·	·	·	·	0.0	2.7	6.1	1.7	8.2	3.3	20.5	1.2	0.3	·	0.0	·	·	·	·	·	·	·	·	·	0.0	·	·	0.8	0.6	3.1	30.2	78.7	110	+ 8	12	9	12	21
	Ilz	Diensthütte bei Rachelsee	875	·	·	·	·	6.3	21.7	11.4	23.3	9.5	42.3	14.6	6.0	·	1.0	·	·	·	·	·	·	·	0.5	·	0.4	0.5	·	1.0	2.5	17.8	43.6	73.2	275.6	160	+103	17	14	17	31
		Kirchdorf	690	·	·	·	·	·	7.6	16.0	4.3	6.5	10.4	20.8	5.9	2.2	0.2	·	·	·	·	·	·	·	·	·	·	·	·	·	0.3	2.2	9.6	16.2	102.2	136	+27	13	11	13	31
		Klingenbrunn	820	·	·	·	·	·	13.1	8.2	6.5	43.7	11.3	25.6	8.5	3.2	0.3	·	·	·	·	·	·	·	·	·	·	·	·	·	0.1	4.4	28.5	30.4	183.8	219	+100	13	11	13	31
		Schönberg	564	0.2	·	·	·	·	13.8	13.0	8.4	19.1	8.0	26.8	10.0	1.0	·	·	·	·	·	·	·	·	·	·	·	·	·	·	1.3	2.7	14.5	31.8	150.6			13	12	12	31
		St. Oswald	830	0.1	·	·	·	·	10.4	12.9	6.1	15.0	19.6	26.6	9.5	3.2	0.5	0.0	·	·	·	·	·	·	·	·	·	0.2	·	·	1.3	2.3	19.3	29.8	156.8	149	+52	15	12	15	31

Flußgebiet		Ort	Seehöhe m	1	2	3	4	5	6	7	8	9	10	11	12	13	14	15	16	17	18	19	20	21	22	23	24	25	26	27	28	29	30	31	Monatssumme mm	Monatssumme % d. Norm.	Abweichung v. d. Norm.	Zahl der Tage mit Niederschl. ≧ 0.1	≧ 1.0	✳ ≧ 0.1	⊠
Isar bis Inn	Ilz	Finsterau (Post)	1000	·	·	·	·	·	14.0	48.0	11.4	14.2	7.0	23.0	·	2.8	·	·	·	·	·	·	·	·	·	·	·	·	·	·	0.3	1.5	8.8	25.5	156.5	139	+44	11	10	11	31
		Kreuzberg i.B.W.	819	Beobachtungen fehlen																																					
		Mauth	820	·	·	·	·	·	8.3	11.5	3.6	11.3	6.7	18.9	4.6	1.7	0.3	·	·	·	·	·	·	·	·	1.5	·	0.2	·	0.1	·	1.5	11.3	20.5	102.0	107	+ 7	15	12	15	31
		Duschlberg	900	·	·	·	·	·	8.4	26.7	10.0	20.1	10.1	27.4	6.7	2.2	·	0.5	·	·	·	·	·	·	·	2.6	0.7	0.9	0.7	0.9	0.5	2.4	12.9	31.0	164.7	161	+63	18	12	18	31
		Röhrnbach	430	·	·	·	·	0.0	2.7	14.5	5.2	5.8	6.5	30.2	2.6	0.0	·	·	·	·	·	·	·	·	·	·	·	0.0	0.0	0.0	1.2	1.8	4.7	17.3	92.5	111	+10	11	11	16	27
		Roitham	500	·	·	·	·	·	4.3	11.9	3.8	12.6	11.6	18.8	2.0	0.2	·	·	·	·	·	·	·	·	·	·	·	·	·	0.0	1.0	·	7.5	18.8	92.5	102	+ 2	11	10	12	31
Inn	Grenze bis Sanna	Nauders	1362	·	0.0	·	·	·	·	8.0	·	·	4.0	6.0	5.0	1.0	·	·	·	·	·	·	·	·	·	·	·	·	·	·	·	·	·	·	24.0	50	-24	5	5	4	25
		Spiß	1628	·	·	·	·	·	·	16.5	·	4.0	3.7	17.7	14.5	1.4	·	·	·	·	·	·	·	·	·	·	·	·	·	·	·	·	5.9	·	63.7	88	- 9	7	7	7	25
		Ried i. Oberinntal	877	0.0	0.0	·	·	·	1.2	9.5	4.0	1.2	0.3	4.8	9.9	3.8	0.4	·	·	·	·	·	·	·	·	0.0	·	0.3	0.0	·	0.0	·	·	0.9	36.3	100	0	11	7	11	26
		Obladis	1386	·	·	·	·	·	4.2	15.3	7.3	2.1	4.5	7.9	11.5	6.2	·	·	·	·	·	·	·	·	·	·	·	·	·	·	·	·	2.8	4.3	66.1	147	+21	10	10	9	25
		Feuchten	1285	·	·	·	·	·	4.5	20.1	2.3	3.2	3.5	12.8	25.3	0.4	·	·	·	·	·	·	·	·	·	·	·	·	·	·	1.5	·	·	8.1	81.7	186	+38	10	9	10	31
		Landeck	813	·	·	·	·	·	0.7	15.8	4.5	0.9	1.4	12.0	17.3	7.9	·	·	·	·	·	·	·	·	·	·	·	·	·	·	·	·	·	8.5	69.0	96	- 3	9	7	8	26
	Sanna	Waldhäusl a. A.	1627	·	·	·	·	·	13.2	32.5	14.9	14.1	33.0	25.5	15.7	2.5	2.4	·	·	·	·	·	·	·	·	·	·	·	·	·	1.9	·	2.5	11.9	170.1			12	12	12	31
		St. Anton a. Arlb.	1307	·	·	·	·	·	11.4	23.7	10.5	7.1	18.4	8.5	15.4	14.7	10.3	·	·	·	·	·	·	·	·	0.1	0.1	·	·	·	·	·	·	1.6	121.8	106	+16	12	10	12	31
		Galtür	1590	·	·	·	·	·	4.2	10.6	4.8	7.2	2.8	12.4	8.4	4.0	2.0	·	·	·	·	·	0.2	·	·	·	·	·	·	·	0.2	·	·	3.2	60.0	80	-15	12	10	11	31
		See	1073	1.7	·	·	·	·	3.7	18.3	4.2	4.1	7.8	18.5	18.9	3.2	·	·	·	·	·	·	·	·	·	·	·	·	·	·	·	·	·	7.2	87.6	112	+10	10	10	9	31
	Inn	Fernpass	1209	0.2	·	·	·	·	0.6	1.7	0.6	0.7	0.3	0.9	13.0	0.9	0.4	·	·	·	·	·	·	·	0.1	0.1	0.2	·	·	·	·	·	·	0.4	20.1			14	2	13	31
		Imst	826	·	·	·	·	0.0	7.7	8.1	1.0	1.0	15.0	12.0	11.1	11.0	·	0.0	·	·	·	·	·	·	0.0	·	·	·	·	·	·	·	0.0	3.0	69.9	101	+ 1	9	9	7	31
		Plangeroß	1616	0.6	·	·	·	·	5.7	11.9	4.8	1.7	1.5	8.1	11.4	3.3	1.1	·	·	·	·	·	·	·	·	·	·	·	·	0.0	·	·	·	7.1	57.2	94	- 4	11	10	11	31
		St. Leonhard	1371	0.6	·	·	·	·	1.4	8.4	1.9	0.3	1.4	5.2	9.8	2.7	1.1	·	·	·	·	·	·	·	·	·	0.3	·	·	·	0.3	·	·	2.5	35.9	75	-12	13	9	13	31
		Rietzenried	1080	0.3	·	·	·	·	1.2	5.6	2.2	0.0	1.1	3.2	6.6	3.3	·	·	·	·	·	·	·	·	·	0.0	0.0	0.0	·	·	1.3	·	·	0.5	25.3			10	8	10	31
Inn	Ötz	Vent	1892	Beobachtungen fehlen																																					
		Obergurgl	1927	·	·	·	·	·	5.8	3.2	6.4	4.3	5.4	4.7	4.2	14.0	5.4	·	·	·	·	·	·	·	·	·	·	·	·	·	2.5	·	·	5.4	61.3			11	11	11	26
		Sölden	1377	·	·	·	·	·	1.0	14.0	4.2	·	0.9	1.5	18.7	·	·	·	·	·	·	·	·	·	·	·	·	·	·	·	0.1	·	·	1.6	42.0	93	- 3	8	6	8	26
		Längenfeld	1179	·	·	·	·	·	1.8	5.5	1.2	·	0.7	2.8	9.9	4.2	·	·	·	·	·	·	·	·	·	·	·	·	·	·	·	·	·	·	26.1	54	-22	7	6	7	28
		Ötz	775	0.3	·	·	·	·	5.0	1.9	·	·	·	7.5	10.5	3.1	·	·	·	·	·	·	·	·	·	·	·	·	·	·	·	·	·	·	28.3	46	-34	6	5	6	31
		Marlstein	1789	·	·	·	·	·	3.1	18.3	3.0	0.6	5.3	13.2	16.8	11.6	1.2	·	·	·	·	·	·	·	·	·	1.3	·	·	·	·	·	·	3.2	77.6	102	+ 2	11	10	11	31
	Inn	Obsteig	950	·	·	·	·	·	·	4.0	15.3	3.2	4.1	7.2	6.8	2.8	·	·	·	·	·	·	·	·	·	·	·	·	·	·	·	·	·	6.7	50.1	78	-14	8	8	7	31
		Roßkogelhütte	1780	·	·	·	·	·	8.0	13.0	·	·	5.0	8.2	13.5	10.5	·	·	·	·	·	·	·	·	·	3.4	6.1	·	·	·	·	·	·	·	67.7			8	8	8	31
		Gries im Sellrain	1238	0.1	·	·	·	·	6.0	12.0	2.5	·	0.5	10.5	12.0	5.2	0.1	·	·	·	·	·	·	·	·	0.0	·	·	·	·	·	·	·	·	48.9	83	-11	9	6	9	31
		Innsbruck	582	0.0	·	·	·	·	4.0	6.1	1.0	0.1	0.3	2.5	17.1	6.7	3.4	·	·	·	·	·	·	·	0.0	0.3	0.0	0.2	·	·	0.3	·	·	·	42.0	68	-21	12	7	12	31
	Sill	Brenner	1358	·	·	·	·	·	1.9	3.5	0.3	0.2	0.0	1.5	9.4	0.9	0.3	·	·	·	·	·	·	·	·	0.1	·	·	·	·	0.4	·	0.2	0.0	18.7	30	-42	11	4	10	31
		Trins	1214	·	·	·	·	·	4.8	7.5	1.3	·	1.4	4.2	12.8	3.5	·	·	·	·	·	·	·	·	·	·	1.1	·	·	·	0.4	·	·	0.4	37.4	65	-21	10	8	9	31
		Matrei a. Brenner	993	0.6	0.0	·	·	·	3.7	3.5	0.5	·	·	·	22.2	5.7	0.8	·	·	·	·	·	·	·	·	0.0	·	·	·	·	·	·	·	·	37.0	74	-13	7	4	7	31
		Schönberg	1014	·	·	·	·	·	3.4	2.3	1.0	·	·	0.4	15.4	2.3	1.2	·	·	·	·	·	·	·	·	0.3	0.3	0.2	·	·	1.0	·	·	·	27.8	59	-19	11	7	8	31
	Inn	Hafelekar	2261	0.5	·	·	·	·	11.3	11.4	8.1	11.7	10.4	12.9	17.5	3.1	1.4	·	·	·	·	·	·	·	·	·	·	0.7	·	·	2.5	0.3	·	9.7	101.5			14	11	14	31
		Hall in Tirol	560	·	·	·	·	·	4.3	0.8	6.0	·	·	1.6	13.6	10.3	·	·	·	·	·	·	·	·	·	·	·	0.5	·	·	0.1	·	·	0.0	37.2	63	-22	8	5	8	31
		St. Michael i. Gnadenw	875	·	·	·	·	·	5.4	9.6	5.4	3.2	1.1	6.0	14.1	39.1	6.2	·	·	·	·	·	·	·	·	0.8	0.3	0.4	·	·	1.8	·	·	0.6	94.0	85	-16	14	10	13	28
		Achenkirch	922	·	·	·	·	·	9.8	12.6	10.2	7.6	2.6	7.1	7.7	30.0	6.5	·	·	·	·	·	·	·	·	·	·	2.1	·	·	2.0	·	0.8	4.8	103.8	98	- 2	13	12	13	31
		Pertisau	950	·	·	·	·	·	6.5	11.7	7.4	8.7	1.4	5.2	6.3	23.7	0.8	·	·	·	·	·	·	·	·	·	0.3	·	·	·	2.4	·	·	2.1	76.5	64	-42	12	10	10	31
		Rotholz	543	Beobachtungen fehlen																																					
	Ziller	Ginzling	999	2.2	·	·	·	·	8.8	3.2	1.0	0.9	·	·	6.7	8.5	0.7	·	·	·	·	·	·	·	·	·	·	·	·	·	0.9	·	·	·	32.9	45	-40	9	6	9	31
		Vord. Tux (Lannersb.)	1290	·	·	·	·	·	4.7	3.9	·	1.7	·	1.4	4.4	13.8	·	·	·	·	·	·	·	·	·	·	·	·	·	·	1.0	·	·	·	30.9	43	-41	7	7	7	31
		In der Au	1276	·	·	·	·	·	5.1	2.1	1.5	·	·	2.7	7.2	1.3	0.7	·	·	·	·	·	·	·	·	0.7	·	·	·	·	2.3	·	·	·	23.6			9	7	9	31
		Brandberg	1092	2.0	0.1	·	·	·	4.7	3.8	0.8	0.5	·	0.1	3.4	4.5	3.8	·	·	·	·	·	·	·	·	0.5	0.3	0.1	·	·	0.7	·	·	·	25.3	36	-45	14	6	14	31
		Gerlos	1241	0.6	·	·	·	·	5.0	5.6	1.7	3.9	0.3	0.5	5.0	17.7	4.5	·	·	·	·	·	·	·	·	·	·	·	·	·	2.6	·	·	0.0	47.4	57	-37	11	8	12	31
		Ried i. Zillertal	572	0.1	·	·	·	·	5.6	8.2	0.2	6.8	0.6	5.4	12.5	12.4	0.5	·	·	·	·	·	·	·	·	·	·	·	·	·	1.2	·	·	0.2	53.7	88	- 7	12	7	12	31

Fluß-gebiet		Ort	Seehöhe m	1	2	3	4	5	6	7	8	9	10	11	12	13	14	15	16	17	18	19	20	21	22	23	24	25	26	27	28	29	30	31	Monatssumme mm	% d. Norm.	Abweichung v. d. Norm.	Zahl der Tage mit Niederschl. ≥0.1	≥1.0	✳ ≥0.1	⊠
Inn	Ziller bis Mangfall	Schwarzenkopfhütte	1340	1.0	·	·	·	·	4.0	6.0	5.0	40.8	30.2	4.0	20.5	3.5	40.2	·	·	·	·	·	·	·	·	0.3	·	·	·	·	·	0.7	0.8	1.0	158.0	129	+36	14	11	14	31
		Valepp	885	0.1	0.1	·	·	·	13.9	22.7	14.3	16.6	6.6	17.4	14.5	15.3	4.4	4.4	·	·	·	·	·	·	·	0.2	·	0.4	0.0	·	4.6	0.2	2.0	10.4	148.1			18	13	18	31
		Erzh. Johann-Klause	822	0.1	·	·	·	·	29.1	21.9	17.9	13.4	4.9	15.8	13.5	27.6	6.2	0.4	·	·	·	·	·	·	·	·	·	·	·	·	5.3	·	·	10.8	166.9	134	+45	13	11	11	31
		Pinegg	710	·	·	·	·	·	10.0	9.5	5.2	5.0	5.5	9.2	8.6	22.0	·	·	·	·	·	·	·	·	·	·	·	·	·	·	3.5	·	·	·	79.5			9	9	9	31
		Steinberg	1000	·	·	·	·	·	12.1	17.2	11.2	7.5	4.8	4.8	5.4	21.2	1.8	·	·	·	·	·	·	·	·	·	·	·	·	·	4.6	1.1	·	6.4	98.1	95	- 5	12	12	11	31
		Oberau	936	0.0	·	·	·	·	8.5	9.4	6.4	4.4	0.6	5.7	9.8	23.0	3.8	0.2	0.0	·	·	·	·	·	·	0.0	·	0.4	·	·	1.6	0.2	0.0	0.9	74.9			14	9	14	31
		Kelchsau	820	·	·	·	·	·	7.5	8.6	5.5	4.3	·	2.4	11.9	14.3	3.7	0.5	·	·	·	·	·	·	·	·	·	·	·	·	2.0	·	·	0.9	61.6	77	-18	11	9	11	31
		Kirchbichl	490												Beobachtungen fehlen																										
		Ellmau	810	·	·	·	·	·	5.0	13.0	5.6	6.0	5.0	5.0	7.5	14.5	1.6	·	·	·	·	·	·	·	·	·	·	·	·	·	4.5	·	·	10.5	78.2	83	-16	11	11	10	31
		Kufstein	503	0.2	·	·	·	·	5.5	11.7	7.1	4.9	2.1	6.6	10.4	23.6	7.6	0.4	·	·	·	·	·	·	·	·	0.0	1.1	·	·	3.1	·	·	6.2	90.5	115	+12	14	12	14	31
		Brünnsteinhaus	1360	·	·	·	·	·	11.5	19.4	14.3	8.2	8.6	11.2	10.0	21.3	10.8	0.7	·	·	·	·	·	·	·	·	·	0.6	·	·	5.4	0.7	0.9	6.8	130.4			15	11	15	31
		Oberaudorf	485	·	·	·	·	·	14.3	13.0	(0.5)	4.0	4.0	9.2	5.8	8.1	12.2	·	·	·	·	·	·	·	·	·	·	·	·	·	2.6	0.6	·	4.6	78.9	96	- 3	12	10	12	26
		Törwang	700	1.4	·	·	·	·	5.0	9.0	3.0	0.8	4.5	0.8	9.2	18.0	10.4	·	·	·	·	·	·	·	·	·	0.4	1.6	·	·	0.6	·	2.6	7.2	74.9	84	-14	15	12	15	31
		Degerndorf	470	·	·	·	·	·	10.2	6.5	3.0	1.0	4.2	8.3	3.0	6.3	4.3	·	·	·	·	·	·	·	·	·	0.6	·	·	·	6.8	·	·	1.8	56.0	77	-17	12	11	11	31
		Endorf	529	0.1	·	·	·	·	3.1	7.5	3.5	3.6	4.6	2.9	2.7	9.5	2.9	·	·	·	·	·	·	·	0.0	0.0	0.0	1.1	·	·	3.7	0.0	1.2	1.7	48.1	64	-27	14	13	14	31
	Mangfall	Stuben	874	0.6	·	·	·	·	16.5	20.0	8.6	6.4	5.6	10.6	9.9	15.8	6.7	0.3	·	·	·	·	·	·	·	0.2	·	2.0	·	·	4.5	0.2	0.6	8.3	116.8	130	+ 6	17	12	17	31
		Dorf Kreuth	790	1.6	·	·	·	·	10.3	22.1	13.2	6.3	8.7	11.4	10.9	15.8	8.7	0.2	·	·	·	·	·	·	·	0.8	·	·	·	·	3.8	0.4	0.2	10.1	129.5			16	12	16	31
		Bauer in der Au	905												Beobachtungen fehlen																										
		Tegernsee	727	5.6	·	·	·	·	5.7	12.1	7.6	6.0	4.5	6.2	8.1	12.9	4.7	0.1	·	·	·	·	·	·	·	0.2	·	0.2	·	·	3.8	·	0.7	0.8	87.2	90	- 9	16	12	14	31
		Miesbach	760	0.0	·	·	·	·	2.3	15.9	3.2	2.3	5.5	5.0	6.0	10.1	4.0	·	·	·	·	·	·	·	0.0	0.0	0.8	4.2	·	·	3.0	0.1	0.4	12.2	75.0	80	-14	15	12	15	31
		Taubenberg	880	0.6	0.2	·	·	·	3.6	6.5	6.1	2.8	6.9	6.0	3.3	10.9	3.9	0.1	·	0.1	·	·	0.0	·	·	1.2	0.9	0.8	0.0	0.0	2.9	0.1	0.5	7.6	65.0	79	-17	20	12	16	31
		Neuhelfendorf	629	(0.0)	·	·	·	·	0.8	6.0	3.0	1.2	6.2	6.2	3.1	5.3	2.1	·	·	0.1	·	·	·	·	0.0	1.1	0.3	0.7	·	·	4.4	0.3	0.3	3.0	44.1	65	-24	17	11	17	31
		Bäckeralpe	850												Beob. Stelle aufgehoben																										
		Bayrischzell	800	(0.0)	·	·	·	·	7.7	3.2	6.9	3.4	5.5	(3.0)	19.0	10.5	(2.0)	·	·	·	·	·	·	·	·	·	·	0.5	·	·	2.0	·	·	6.8	70.5	73	-26	12	11	11	31
		Wendelsteinhaus	1837	·	·	·	·	·	12.4	9.2	11.1	5.1	12.4	9.7	22.4	32.6	28.4	·	·	·	·	·	·	·	·	·	·	1.9	·	·	16.4	4.3	·	19.4	185.3	69	-83	13	13	12	31
		Neuhaus b. Schliersee	792	·	·	·	·	·	9.7	1.6	6.7	(3.0)	(1.0)	6.4	6.3	18.7	18.9	0.4	·	·	·	·	·	·	·	0.3	·	0.6	0.3	·	2.4	·	·	11.3	87.6	80	-21	15	11	15	31
		Sandbichl-Winkl	782	2.0	·	·	·	·	4.8	6.3	3.7	3.1	3.4	4.1	5.0	12.0	7.9	0.2	·	·	·	·	·	·	0.1	0.3	0.8	0.7	0.2	·	2.8	0.1	0.1	8.0	65.6	67	-32	20	12	20	31
		Groß Seeham	652	1.3	·	·	·	·	2.8	11.6	5.7	2.5	6.1	6.0	4.5	7.8	3.7	·	·	·	·	·	·	·	0.1	1.4	1.0	0.9	0.3	·	2.0	0.2	0.3	8.2	66.4	87	- 9	19	14	19	31
		Irschenberg	733	0.8	·	·	·	·	3.2	8.1	1.8	1.5	0.4	4.1	5.0	10.2	5.5	·	·	·	·	·	·	·	0.3	0.5	0.3	0.8	·	·	2.1	0.2	·	4.8	49.6	76	-15	17	10	17	31
		Rosenheim	446	0.2	·	·	·	·	1.0	7.6	6.7	0.9	3.4	2.8	5.9	8.0	5.5	·	·	·	·	·	·	·	·	2.0	2.3	2.8	0.2	·	3.6	0.3	·	1.5	54.7	94	- 3	17	13	16	29
	Mangfall bis Alz	Ebersberg	565	1.1	0.0	·	·	·	2.1	3.4	3.1	6.1	9.2	7.6	2.1	6.1	5.2	0.1	·	·	·	·	·	·	·	0.3	0.4	0.5	0.2	·	3.1	0.2	·	1.1	51.9	82	-11	18	12	17	31
		Gabersee	500	0.7	·	·	·	·	2.8	5.4	3.4	3.7	9.5	6.4	1.9	5.8	0.8	0.1	·	·	·	·	·	·	·	0.0	0.0	0.2	0.0	·	2.8	0.0	0.0	2.9	46.4			14	10	14	31
		Haag i. Obb.	564	0.8	·	·	·	·	4.7	3.2	3.6	6.2	9.6	9.7	2.6	4.6	1.5	·	·	·	·	·	·	·	·	·	0.7	0.5	·	·	3.7	0.8	0.6	3.8	56.6	80	-23	16	11	16	31
		Schnaitsee	600	0.4	·	·	·	·	5.1	6.1	3.4	13.1	2.4	8.0	10.0	4.3	0.0	·	·	·	·	·	·	·	·	·	·	0.9	·	·	3.9	0.0	0.0	1.1	58.7	73	-31	12	10	12	31
		Mühldorf	382	·	·	·	·	·	2.8	5.2	1.0	4.7	5.5	8.2	0.6	1.8	0.1	0.1	·	·	·	·	·	·	·	0.0	·	0.1	·	·	2.5	·	0.2	4.7	37.5	72	-16	14	9	12	22
		Isen	500	·	·	·	·	·	2.6	2.9	1.1	2.9	6.4	11.5	2.2	4.1	0.3	·	·	·	·	·	·	·	·	0.5	·	·	·	·	3.2	0.6	·	2.4	40.7	64	-23	13	10	12	24
		Dorfen	460	0.3	·	·	·	·	3.3	3.9	1.3	5.9	7.1	15.2	4.9	4.2	·	·	·	·	·	·	·	·	·	0.1	·	·	·	·	4.7	0.6	0.3	5.7	57.5	83	-11	14	10	13	22
	Alz, Großache	Jochberg	980	1.0	·	·	·	·	6.9	9.0	4.0	2.6	·	5.2	10.0	11.0	1.0	3.7	·	·	·	·	·	·	·	·	·	1.5	·	·	2.1	·	·	3.0	61.0	64	-35	13	13	12	31
		Kitzbühel	819	·	·	·	·	·	6.7	8.2	5.5	3.4	·	5.9	5.6	6.2	0.0	0.3	·	·	·	·	·	·	·	·	·	0.2	·	·	2.1	·	·	0.9	45.0	53	-40	11	8	11	31
		Hahnenkamm	1655	·	·	·	·	·	2.7	7.6	8.5	5.1	1.7	3.0	7.3	13.4	2.1	2.6	·	·	·	·	·	·	·	·	·	·	·	·	2.2	0.3	·	5.3	61.8			13	12	13	31
		Kirchberg i. Tir.	823												Beobachtungen fehlen																										
		St. Johann i. Tir.	663	·	·	·	·	·	7.3	17.6	8.2	5.9	3.3	6.7	9.5	38.7	1.7	1.5	·	·	·	·	·	·	·	·	·	0.2	·	·	1.2	·	0.8	5.3	107.9	103	+ 4	14	12	14	31
		Hochfilzen	952	10.0	·	·	·	·	15.0	10.0	10.0	2.0	4.0	3.0	15.0	51.0	5.0	·	·	·	·	·	·	·	·	·	·	·	·	·	10.0	2.0	·	3.0	140.0	109	+11	13	13	12	31
		Fieberbrunn	788	·	·	·	·	·	6.1	7.2	6.4	7.3	4.6	2.2	3.2	18.2	3.9	·	·	·	·	·	·	·	·	·	·	·	·	·	5.3	1.1	·	4.2	69.7	61	-44	12	12	12	31
		Seegatterl	715	7.0	·	·	·	·	10.0	11.6	14.7	9.1	7.4	9.8	8.7	39.2	9.3	0.4	·	·	·	·	·	·	·	·	·	1.5	·	·	2.3	0.7	1.7	2.7	136.1			16	14	15	31
		Reit i. W.	695	0.6	·	·	·	·	7.5	13.4	15.1	11.5	9.4	9.4	7.6	36.3	23.5	1.0	·	·	·	·	·	·	·	·	·	0.3	·	·	2.7	0.2	1.9	6.7	147.1	123	+37	16	13	16	31
		Kössen	588	·	·	·	·	·	8.8	10.3	13.0	7.8	8.5	9.5	7.6	15.8	5.7	0.1	·	·	·	·	·	·	·	·	0.5	·	·	·	3.6	0.5	3.6	6.5	101.2	70	-43	15	12	15	31

Fluß-gebiet	Ort	Seehöhe m	1	2	3	4	5	6	7	8	9	10	11	12	13	14	15	16	17	18	19	20	21	22	23	24	25	26	27	28	29	30	31	Monatssumme mm	% d. Norm.	Abweichung v. d. Norm.	Zahl der Tage mit Niederschl. ≧ 0.1	≧ 1.0	☀ ≧ 0.1	☒
Alz, Großache	Walchsee	660	1.4	·	·	·	·	5.8	6.2	7.2	2.4	2.9	3.5	6.5	10.8	1.8	0.5	·	·	·	·	·	·	·	·	·	·	·	·	·	3.5	·	·	6.8	59.3	70	-80	13	12	11	31
	Schleching	570	0.9	·	·	·	·	4.2	9.8	5.6	3.1	4.5	3.0	7.2	23.5	3.5	·	·	·	·	·	·	·	·	1.2	·	0.7	·	·	1.8	1.6	·	6.5	77.1	63	-45	15	13	14	31
	Hochgernhaus	1565	18.2	·	·	·	·	12.2	20.3	10.4	5.3	8.4	7.3	4.3	10.2	20.3	·	·	·	·	·	·	·	·	·	·	·	·	·	5.4	3.3	0.0	0.0	125.6	116	+18	12	12	12	31
	Staudach	540	(0.0)	·	·	·	·	2.5	5.0	2.4	2.1	3.4	2.6	5.1	11.9	8.9	·	·	·	·	·	·	·	·	·	·	3.9	·	·	0.6	2.7	·	3.9	55.0	69	-25	13	12	13	31
	Maria Eck	892	(0.0)	·	·	·	·	6.6	8.2	6.4	4.2	2.0	1.7	12.0	19.6	8.9	·	·	·	·	·	·	·	·	·	·	3.7	·	·	4.6	5.2	·	3.7	86.8	88	-12	13	13	13	31
Alz	Sachrang	740	0.4	0.0	·	·	·	6.4	13.7	9.0	4.7	5.5	10.5	10.2	39.7	2.8	·	·	0.0	·	·	·	·	·	0.1	1.8	0.9	0.0	·	5.9	·	2.8	3.2	117.6	106	+ 8	16	13	16	31
	Grattenbach	700	0.7	·	·	·	·	7.4	12.4	5.4	3.0	5.0	7.5	15.4	25.4	8.9	·	·	·	·	·	·	·	·	0.2	·	1.2	·	·	1.1	·	4.4	1.1	99.1	73	-36	15	13	15	31
	Stock	520	0.9	·	·	·	·	3.8	8.5	3.4	3.2	4.5	4.6	6.9	12.7	4.2	·	·	·	·	·	·	·	·	0.3	0.1	1.9	0.2	·	4.0	0.2	1.2	3.4	64.0	77	-19	18	13	18	31
	Bernau	545	0.3	·	·	·	·	3.3	6.5	2.4	3.0	4.0	3.3	5.8	13.7	4.6	·	·	·	·	0.1	·	·	·	0.4	0.1	1.2	0.1	·	3.9	0.3	1.1	4.0	58.1	68	-27	19	13	16	31
	Herrenchiemsee	539	0.2	·	·	·	·	2.4	5.0	3.2	3.0	3.9	2.5	3.5	10.0	3.9	·	·	·	·	·	·	·	·	0.2	0.1	1.8	0.1	0.1	3.5	0.3	1.2	2.9	47.8	60	-38	19	13	19	31
	Seebruck	528	0.5	·	·	·	·	0.4	2.8	0.6	2.7	2.7	2.4	1.2	9.6	1.8	·	·	·	·	·	·	·	0.0	(0.5)	(0.8)	0.5	0.1	·	2.1	·	0.3	1.4	30.4	37	-52	17	9	17	31
	Ruhpolding	664	1.3	·	·	·	·	6.2	16.8	6.9	7.4	6.5	5.0	12.8	27.4	8.6	1.0	·	·	·	·	·	·	·	0.5	·	·	1.8	·	3.4	·	2.6	7.8	116.0	99	- 1	16	15	16	31
	Inzell	695	0.4	·	·	·	·	3.4	8.4	6.1	5.1	1.4	5.9	6.0	24.9	9.1	·	·	·	·	·	·	·	·	0.0	·	1.7	0.1	·	3.1	0.0	1.8	7.8	85.2	72	-33	15	13	15	31
	Traunstein (Realsch.)	597	·	·	·	·	·	6.1	2.1	3.0	6.0	1.0	5.5	7.7	10.0	4.5	·	·	·	·	·	·	·	·	0.2	0.4	1.5	0.8	·	2.3	0.5	0.3	4.7	56.6	55	-46	17	12	17	31
	Trostberg	491	·	·	·	·	·	2.1	8.8	5.0	6.1	8.7	4.2	1.4	4.4	1.2	0.0	·	·	·	0.2	·	·	·	0.2	0.0	1.4	·	·	1.9	·	0.4	4.6	50.6	71	-20	15	12	14	23
	Engelsberg	517	0.2	·	·	·	·	3.4	5.7	1.6	2.5	5.2	4.6	1.8	1.2	0.2	0.0	·	·	·	·	·	·	·	0.2	0.1	0.2	·	·	2.2	0.0	0.2	3.6	32.9			16	10	16	25
Inn	Krimmler Tauernh.	1621	·	·	·	·	·	2.1	·	·	·	3.2	4.9	7.6	7.6	·	·	·	·	·	·	·	·	·	·	·	·	·	·	·	·	·	·	25.4	64	-15	5	5	5	31
	Krimml	1050	0.0	0.0	·	·	·	7.9	3.6	1.9	0.4	·	0.9	5.2	7.7	2.3	·	·	·	·	·	·	·	·	0.0	·	0.6	·	·	3.8	·	·	0.1	34.4	60	-23	11	7	10	31
	Wildkogelhaus	2007	·	·	·	·	·	9.3	6.7	3.6	·	5.4	1.5	12.6	16.7	3.8	·	·	·	·	·	·	·	·	·	·	·	·	·	4.5	1.1	·	2.1	67.3			11	11	11	31
	Paß Thurn	1227	0.4	·	·	·	·	12.3	13.4	5.8	4.2	0.4	2.9	13.4	15.2	6.3	0.8	·	·	·	·	·	·	·	·	0.2	0.3	·	·	1.9	0.2	·	1.8	79.5	90	- 8	16	10	16	31
	Stuhlfelden	773	0.5	·	·	·	·	6.5	8.1	2.3	0.6	·	2.9	8.2	4.2	0.1	·	·	·	·	·	·	·	·	·	·	0.5	·	·	0.6	·	·	0.2	34.7	55	-28	12	6	11	31
	Moserboden	1960	7.8	·	·	·	·	7.1	8.4	·	·	7.5	·	·	2.6	1.1	·	·	·	·	·	·	·	·	·	·	·	·	·	1.3	·	·	·	35.8	30	-84	7	7	6	31
	Kaprun	750	·	·	·	·	·	9.4	8.6	1.7	0.2	0.1	4.1	1.1	4.4	·	·	·	·	·	·	·	·	·	·	·	0.3	·	·	·	·	·	0.3	30.2	43	-40	10	6	10	31
	Zell am See	754	0.0	·	·	·	·	4.1	8.4	2.1	1.4	0.4	0.7	2.9	8.6	0.0	0.0	·	·	·	·	·	·	·	·	·	0.7	·	·	·	0.0	·	1.1	30.4	45	-38	10	7	10	31
	Schmittenhöhe	1949	4.4	·	·	·	·	13.5	16.6	7.2	4.7	4.2	0.4	8.1	17.7	1.7	0.9	·	·	·	·	·	·	·	·	·	0.2	0.3	·	2.9	4.5	3.1	0.7	91.1	77	-28	17	12	17	31
	Ferleiten	1147	0.0	·	·	·	·	9.5	9.1	2.7	0.5	1.1	2.2	3.0	1.4	0.0	0.1	·	·	·	·	·	·	·	·	·	0.3	·	·	0.2	0.0	0.3	1.1	31.5			13	8	13	31
	Sonnblick	3106	·	·	·	·	·	3.1	·	4.9	4.0	3.3	1.3	6.6	6.5	3.6	·	·	·	·	0.1	·	·	·	·	·	·	·	·	2.6	·	·	5.0	41.0	31	-90	11	10	11	31
	Bucheben	1140	·	·	·	·	·	9.2	8.7	2.2	0.4	·	2.1	3.7	7.8	0.6	·	·	·	·	·	·	·	·	·	·	·	·	·	0.9	·	·	1.1	36.7	49	-38	10	7	10	31
	Rauris	943	·	·	·	·	·	5.1	6.7	0.2	0.1	0.0	1.0	2.5	3.1	0.3	0.6	·	·	·	·	·	·	·	·	·	0.9	·	·	0.2	0.0	·	1.5	22.2	35	-40	12	6	12	31
	Dienten	1071	1.4	·	·	·	·	4.2	7.0	13.1	11.2	9.5	2.7	9.9	16.7	4.6	·	·	·	·	·	·	·	·	·	·	1.2	·	·	2.4	1.9	2.8	10.5	99.1	94	- 7	15	15	15	31
	Naßfeld	1625	4.7	·	·	·	·	9.3	4.6	9.8	0.0	8.0	4.6	12.5	6.7	0.0	·	·	·	·	·	·	·	·	·	·	7.0	·	·	8.0	·	·	0.0	75.2	82	-17	10	10	10	31
	Badgastein	974	1.8	·	·	·	·	5.0	5.2	1.2	0.6	0.4	0.2	2.6	1.8	0.6	0.2	·	·	·	·	·	·	·	·	·	1.4	0.2	·	·	·	·	1.2	22.4	31	-50	14	8	14	31
	Dorf Gastein	836	·	·	·	·	·	7.3	(4.0)	(2.0)	2.0	·	3.9	(10.0)	(5.0)	·	·	·	·	·	·	·	·	·	·	·	0.0	·	·	0.0	·	·	2.0	36.2	59	-25	8	8	8	31
	Hüttschlag	1020	3.7	·	·	·	·	4.4	3.9	0.7	0.8	·	3.8	5.0	5.2	0.1	·	·	·	·	·	·	·	·	·	·	2.0	·	·	0.1	·	·	1.9	31.6	45	-39	12	8	11	31
	Großarl	920	2.5	·	·	·	·	2.9	4.0	0.3	0.8	·	0.0	3.4	6.0	0.5	0.3	·	·	·	·	·	·	·	·	·	0.7	·	·	1.1	·	·	3.0	25.5	36	-44	12	7	12	31
	Tappenkarsee	1762	Beobachtungen fehlen																																					
	Mitterkleinarl	1040	·	·	·	·	·	2.7	0.9	1.4	1.1	0.4	0.5	1.0	12.4	4.2	0.9	·	·	·	·	·	·	·	·	·	0.8	·	·	0.9	·	·	6.2	33.4	40	-40	13	7	12	31
	Wagrain	898	·	·	·	·	·	3.8	5.8	5.3	2.1	1.2	1.4	3.7	11.1	2.0	1.5	·	·	·	·	·	·	·	·	·	0.8	·	·	0.5	·	·	·	39.2			12	10	12	31
	St. Johann i. Pongau	606	Beobachtungen fehlen																																					
	Hochkönig	2940	nicht beobachtet																																					
	Mitterberg	1503	0.4	·	·	·	·	5.6	12.8	12.0	10.8	4.8	4.7	7.1	21.8	6.1	3.4	·	·	·	·	·	·	·	·	·	0.8	1.3	·	1.1	6.3	0.6	8.9	102.5	95	- 5	17	13	16	31
	Bischofshofen	545	·	·	·	·	·	5.7	7.8	3.6	1.8	2.7	0.3	4.8	8.5	1.4	0.5	·	·	·	·	·	·	·	·	·	1.0	·	·	0.3	·	·	3.3	41.7	64	-23	13	10	13	31
	Eben im Pongau	857	·	·	·	·	·	3.1	10.3	4.1	2.2	1.9	0.4	5.1	13.1	3.1	0.3	·	·	·	·	·	·	·	·	·	1.1	·	·	·	·	·	3.1	47.8	61	-30	12	10	12	31
	Hüttau	708	·	·	·	·	·	5.0	10.0	4.3	2.5	3.3	2.2	4.9	6.0	2.1	1.7	·	·	·	·	·	·	·	·	·	0.9	·	·	0.4	0.0	0.0	3.1	46.4	60	-32	13	11	13	31
	Werfenweng	1000	·	·	·	·	·	5.3	9.4	4.9	3.6	2.9	1.4	4.2	9.6	1.4	0.4	·	·	·	·	·	·	·	·	·	1.0	·	·	·	·	·	0.6	44.7	53	-39	12	10	12	31
	St. Martin i. L.	969	4.0	·	·	·	·	5.2	4.0	2.0	5.0	6.0	7.0		19.2			·	·	·	·	·	·	·	1.0	3.0	8.0	12.0	·	9.2	1.0	1.3	·	87.9	106	+ 5	15	15	14	31
Salzach	Rußbachsag	811	10.0	·	·	·	·	10.0	10.0	10.0	36.0	7.7	8.2	25.2	40.5	25.5	1.5	·	·	·	·	·	·	·	·	·	4.2	1.1	5.0	6.3	5.5	5.1	2.5	214.3	161	+81	18	18	18	31

Flußgebiet		Ort	Seehöhe m	1	2	3	4	5	6	7	8	9	10	11	12	13	14	15	16	17	18	19	20	21	22	23	24	25	26	27	28	29	30	31	Monatssumme mm	Monatssumme % d. Norm.	Abweichung v. d. Norm.	Zahl der Tage mit Niederschl. ≥0.1	≥1.0	✳ ≥0.1	☒
Inn	Salzach	Abtenau	712	3.0	·	·	·	·	4.5	5.2	5.6	5.9	2.3	2.3	10.2	16.2	3.9	1.2	·	·	·	·	·	·	·	·	·	1.2	·	·	1.9	0.0	2.4	4.6	70.6	78	-20	15	15	15	31
		Golling	476	6.0	·	·	·	·	3.6	5.6	3.5	5.6	·	2.9	6.7	12.6	8.6	0.3	·	·	·	·	·	·	·	·	·	1.0	0.1	·	·	·	·	8.4	64.9	70	-28	13	11	12	31
		Hallein	450	Beobachtungen fehlen																																					
		Hintersee b. Bchtg.	805	0.4	·	·	·	·	2.5	8.1	3.1	4.3	3.1	4.3	5.8	20.4	3.8	1.3	·	·	·	·	·	·	·	·	·	0.4	·	·	0.6	0.0	0.9	0.3	59.3	52	-54	15	10	15	31
		Wimbachgrieshütte	1330	Beobachtungen fehlen																																					
		Loipl ~~Bischofswiesen~~	830	0.7	·	·	·	·	8.0	11.0	10.1	14.0	6.9	5.0	9.1	21.2	5.4	2.0	·	·	·	·	·	·	·	·	·	3.0	1.0	·	0.2	0.1	0.7	6.2	104.6	89	-12	17	13	17	31
		Berchtesgaden	600	4.5	0.3	·	·	·	5.7	8.3	9.2	13.2	4.9	3.3	6.2	10.6	10.3	2.0	·	·	·	·	·	·	·	0.3	·	3.0	1.1	·	1.1	0.9	·	5.4	90.3	92	- 8	18	15	18	31
		Königssee	605	0.1	·	·	·	·	8.1	4.6	5.2	7.5	5.2	2.8	5.3	12.0	6.5	2.0	·	·	·	·	·	·	·	·	·	0.0	·	·	0.5	·	0.0	5.2	65.0			13	11	13	31
		Schellenberg	540	(2.0)	·	·	·	·	5.4	9.0	8.8	7.1	3.7	3.9	5.6	18.5	3.7	0.0	·	·	·	·	·	·	·	·	·	1.5	0.5	·	1.3	·	2.2	8.2	81.4	70	-35	15	14	15	31
		Untersberg	1663	0.0	·	·	·	·	(3.0)	(12.0)	(4.0)	(6.0)	(4.0)	(4.0)	(3.0)	(13.0)	(4.0)	0.0	·	·	·	·	·	·	·	·	·	0.0	(0.5)	·	(3.0)	(0.5)	(5.0)	(5.0)	67.0			14	12	14	31
		Glanegg	450	·	·	·	·	·	3.3	10.1	4.5	6.7	2.5	4.2	3.2	5.6	4.6	0.6	·	·	·	·	·	·	·	·	·	·	1.5	·	2.6	1.6	·	4.5	55.5			14	13	13	31
		Salzburg Flgh.	434	0.2	·	·	·	·	2.7	5.5	7.6	2.7	3.1	2.1	2.9	7.4	3.2	0.2	·	·	·	·	·	·	·	·	0.0	1.5	0.4	·	0.4	0.2	0.0	2.8	42.9	52	-40	16	11	16	31
		Seekirchen	500	0.0	0.0	·	·	·	4.1	6.0	5.4	5.7	5.4	4.0	3.4	12.1	4.6	0.0	·	·	·	·	·	·	·	0.2	·	0.4	0.3	·	2.3	0.3	2.0	2.7	58.9	47	-67	16	12	16	31
	Salzach, Saalach	Saalbach	1006	Beobachtungen fehlen																																					
		Saalfelden	744	·	·	·	·	·	3.3	9.9	9.2	4.3	·	3.5	4.5	7.7	·	·	·	·	·	·	·	·	·	·	·	·	·	·	0.8	·	1.8	4.2	49.2	60	-33	10	9	10	31
		Hütten	820	·	·	·	·	·	2.9	15.0	3.3	8.0	1.9	5.4	13.6	11.0	9.1	13.2	·	·	·	·	·	·	·	·	·	·	·	·	·	·	·	4.1	87.5	76	-27	11	11	11	31
		Falleck	1150	1.8	0.4	·	·	·	10.8	11.6	9.8	11.3	10.4	11.7	7.8	28.7	14.8	4.2	·	·	·	·	·	·	·	·	·	0.8	·	·	3.2	0.4	·	9.5	137.2	96	- 5	16	13	16	31
		Lofer	639	0.7	·	·	·	·	7.5	11.0	13.2	10.8	5.5	8.6	5.2	25.3	3.8	0.9	·	·	·	·	·	·	·	0.4	·	2.1	·	·	1.1	0.1	1.1	6.2	103.5	100	0	17	13	17	31
		Waidring	775	Beobachtungen fehlen																																					
		Traunsteinerhütte	1580	1.7	·	·	·	·	9.1	13.0	11.2	12.3	7.2	7.5	14.4	19.9	5.7	1.2	·	·	·	·	·	·	·	·	·	1.6	·	·	1.4	·	2.3	8.9	117.4	92	-11	15	15	14	31
		Weißbach	611	0.3	0.1	·	·	·	7.0	15.3	10.8	14.2	6.6	6.9	11.3	23.6	10.9	0.6	·	·	·	·	·	·	·	0.2	·	0.4	2.1	·	2.1	0.7	1.2	8.5	122.8			19	13	17	31
		Schwarzbachwacht	868	2.3	·	·	·	·	9.0	12.1	9.9	12.8	6.6	6.3	9.0	16.6	9.0	1.9	·	·	·	·	·	·	·	·	·	1.4	0.2	·	0.4	1.6	1.7	9.8	110.6	90	- 12	17	15	16	31
		Jettenberg	510	0.3	0.0	·	·	·	5.6	12.3	5.2	14.0	7.5	4.4	6.5	32.5	8.0	0.6	·	·	·	·	·	·	·	0.6	·	0.9	0.1	·	0.3	0.0	0.5	4.0	103.3	87	- 6	18	11	17	31
		Predigtstuhl	1575	2.4	·	·	·	·	3.6	5.3	7.6	7.3	3.8	3.1	10.3	37.8	12.3	1.2	·	·	·	·	·	·	·	·	·	0.2	0.7	·	1.7	0.6	·	3.0	110.9			16	13	16	31
		Reichenhall, Bad	465	0.5	·	·	·	·	6.7	11.2	8.5	8.1	4.0	4.2	6.3	33.2	9.1	0.6	·	·	·	·	·	·	·	·	·	1.2	0.3	·	0.4	0.3	0.6	5.6	100.8	101	+ 1	17	11	17	31
		Hallthurm	693	1.1	·	·	·	·	9.3	3.4	5.5	5.4	3.8	3.6	7.3	10.2	15.1	·	·	·	·	·	·	·	·	·	·	·	3.0	·	1.4	·	4.0	2.8	75.9	70	-32	14	14	11	31
	Salzach	Ainring	430	0.0	0.0	0.0	0.0	·	2.2	6.4	4.1	3.4	0.6	4.1	3.6	(14.0)	2.4	0.0	0.0	0.0	·	·	·	·	·	·	·	0.5	0.0	·	·	·	·	6.6	47.9	67	-24	11	9	19	31
		Oberteisendorf	522	0.3	·	·	·	·	4.9	3.9	3.2	5.7	5.6	4.5	3.1	5.0	2.1	·	·	·	·	·	·	·	·	·	·	1.0	0.5	·	2.0	0.3	0.3	8.5	50.9	45	-61	16	12	15	31
		Nußdorf	430	·	·	·	·	·	2.2	4.6	5.6	1.5	4.3	2.5	1.3	4.8	2.4	·	·	·	·	·	·	·	·	·	·	0.7	·	·	3.2	·	·	2.7	35.8	48	-39	12	11	12	31
		Laufen	400	·	·	·	·	·	4.1	5.3	5.6	4.6	0.4	0.2	6.2	6.4	2.7	0.2	·	·	·	·	·	·	·	0.3	0.2	·	·	·	3.2	·	·	11.1	50.5	69	-22	14	9	13	25
		Waging	465	·	·	·	·	·	2.5	8.2	8.4	4.7	6.9	4.5	1.1	5.0	0.4	·	·	·	·	·	·	0.0	0.0	0.0	0.7	0.0	·	·	3.4	0.0	3.4	4.2	53.4	67	-26	13	11	17	14
		Geretsberg	500	nicht beobachtet																																					
		Ostermiething	400	·	·	·	·	1.2	6.4	1.9	0.3	4.3	13.6	3.0	1.2	4.2	·	·	·	·	·	·	·	·	·	·	·	2.7	·	·	·	2.1	3.2	12.3	56.4	84	-10	13	12	13	27
		Burghausen	400	·	·	·	·	·	2.5	6.4	1.1	5.0	4.8	5.8	0.6	5.2	0.0	0.0	·	·	·	·	·	·	·	0.0	0.0	·	·	·	2.4	·	0.4	5.8	40.0	69	-18	11	9	15	26
	Salzach bis Rott	Neukirchen	413	nicht beobachtet																																					
		Braunau	352	·	·	·	·	1.2	10.2	1.2	4.3	5.4	10.3	0.8	1.8	·	·	·	·	·	·	·	·	·	·	·	·	0.4	·	·	0.6	0.3	·	9.0	45.5	76	-14	12	8	12	27
		Straßwalchen	541	·	·	·	·	·	7.3	8.5	20.8	12.0	7.0	8.8	1.2	15.4	14.0	·	·	·	·	·	·	·	·	·	·	1.9	2.1	·	2.7	·	3.7	5.4	110.8	107	+ 8	14	14	13	26
		Mattighofen	451	·	·	·	·	·	1.4	9.4	4.0	4.6	4.3	4.3	2.1	8.8	2.0	0.6	·	·	·	·	·	·	·	·	·	0.3	·	·	1.5	0.2	0.4	6.6	50.5	71	-20	15	11	14	31
		St. Johann am Walde	636	·	·	·	·	·	·	4.0	8.0	9.0	6.0	2.0	2.0	16.0	3.0	5.0	·	·	·	·	·	·	·	·	1.0	·	·	·	3.0	2.0	4.0	6.7	71.7	100	0	13	13	13	31
		Waldzell	522	unvollständig beobachtet																																					
		Altheim	363	·	·	·	·	·	1.9	8.9	1.3	5.5	5.7	8.8	0.6	1.5	·	·	·	·	·	·	·	·	·	·	·	·	·	·	1.7	0.6	8.4	27.2	72.1	139	+20	12	10	10	22
		Würding	321	·	·	·	·	·	1.6	5.1	·	2.8	3.9	11.1	0.4	1.4	0.2	0.6	·	·	·	·	·	·	·	·	0.0	0.0	·	·	1.3	0.7	0.5	9.1	38.7	55	-23	13	8	13	30
		Ried i. Innkreis	452	·	·	·	·	0.4	0.8	7.3	3.2	5.3	1.7	2.9	2.3	4.0	3.4	2.3	·	·	·	·	·	·	·	·	·	1.2	·	1.6	4.3	4.4	5.1	5.6	55.8	92	- 5	17	15	17	31
	Rott	Oberbergkirchen	490	0.4	·	·	·	·	2.7	1.5	5.2	6.4	4.3	7.1	2.0	3.2	·	·	·	·	·	·	·	·	·	0.2	·	0.2	·	·	2.5	0.1	·	6.8	42.6	87	- 6	14	10	14	31
		Gangkofen	440	0.0	·	·	·	·	1.8	3.9	0.4	3.7	6.0	13.5	0.2	2.6	·	0.0	·	·	·	·	·	·	·	0.0	0.0	0.1	0.0	0.0	2.5	0.3	0.1	5.5	40.6	71	-16	13	8	13	25
		Wurmannsquick	509	0.3	·	·	·	·	2.1	4.1	0.3	1.4	0.4	11.1	3.9	5.5	·	·	·	·	·	·	·	·	·	·	0.0	0.3	·	·	1.6	0.1	·	5.6	36.7	63	-21	13	8	13	31
		Pfarrkirchen (Ndb.)	381	0.2	·	·	·	0.5	1.8	0.8	1.4	3.7	5.1	11.5	0.9	3.5	0.2	·	·	·	·	·	·	·	·	·	·	·	·	·	2.6	0.4	·	·	32.6	54	-27	13	7	13	27

Flußgebiet		Ort	Seehöhe m	1	2	3	4	5	6	7	8	9	10	11	12	13	14	15	16	17	18	19	20	21	22	23	24	25	26	27	28	29	30	31	Monatssumme mm	% d. Norm.	Abweichung v. d. Norm.	Zahl der Tage mit Niederschl. ≧0.1	≧1.0	✳ ≧0.1	⊠
Inn	Rott bis Mündung	Lambrechten	404	.	.	.	.	.	2.3	4.6	3.5	5.1	9.0	0.0	3.8	.	0.0	.	.	.	.	.	.	.	.	.	.	0.0	.	1.1	1.1	.	.	11.3	41.8	65	-22	9	9	8	6
		Sigharting	341	.	.	.	.	.	1.4	4.0	3.6	6.5	8.2	11.0	1.2	2.2	1.6	.	.	.	.	.	.	.	.	.	.	0.8	.	.	1.8	1.4	.	28.6	72.3	111	+ 7	13	12	13	26
		~~Schärding~~ +	313	.	.	.	.	.	4.2	5.8	3.7	7.2	10.4	10.6	0.8	.	.	.	.	.	.	.	.	.	0.1	.	.	.	.	0.1	0.1	1.2	.	8.2	52.4	88	-17	12	8	12	11
Inn bis Traun	Inn bis Gr. Mühl	Schardenberg	541	.	.	.	.	.	4.2	3.1	4.6	12.2	6.9	15.7	2.1	0.8	.	.	.	.	.	.	.	.	.	.	.	0.2	.	.	1.2	1.7	12.1	28.2	93.0			13	11	13	27
		Münzkirchen	484	.	.	.	.	.	7.4	8.2	5.5	12.8	5.3	14.7	4.2	2.1	1.1	.	.	.	.	.	.	.	.	.	1.1	.	.	5.5	4.2	10.2	14.5	40.3	137.1	190	+65	15	15	14	26
		Oberfrauenwald	800	.	.	.	.	.	9.8	5.1	2.7	3.5	6.5	29.6	10.4	0.2	.	.	.	.	.	.	.	.	.	.	0.1	0.2	.	0.1	0.3	1.8	13.8	20.0	104.1	115	+13	15	10	15	26
		Obernzell	290	.	.	.	.	.	8.0	6.6	5.3	8.9	4.4	19.5	3.2	0.8	.	.	.	.	.	.	.	.	.	.	.	0.2	.	.	0.9	1.7	6.5	27.0	93.0	122	+17	13	10	13	26
		Vichtenstein	544	.	.	.	.	.	5.2	3.3	3.7	12.7	9.7	23.3	3.0	0.8	0.1	.	.	.	.	.	.	.	.	.	.	0.1	.	.	1.2	2.2	8.3	34.0	111.6	145	+32	14	11	14	26
		Wegscheid	721	.	.	.	.	.	1.5	10.6	4.3	5.2	6.5	13.5	2.5	3.0	.	.	.	.	.	.	.	.	.	.	.	.	.	.	1.0	0.8	2.3	11.1	62.3	56	-49	12	11	12	28
		Kollerschlag	725	.	.	.	.	.	5.4	21.7	9.8	19.1	10.5	23.9	1.8	.	.	.	.	.	.	.	.	.	.	.	.	.	.	.	3.7	1.0	7.8	24.8	129.5	125	+27	11	11	11	26
		Pfarrkirchen (O. D.)	817	.	.	.	1.5	12.4	13.8	9.6	11.9	9.4	12.4	14.2	5.8	1.3	.	.	.	.	.	.	.	.	.	.	.	.	.	.	0.9	4.6	9.4	8.4	115.6	112	+13	14	13	14	14
		Kirchberg a. d. D.	600	.	.	.	.	.	3.1	13.5	4.3	10.9	6.1	19.5	1.3	.	.	.	.	.	.	.	.	.	.	.	.	0.6	.	0.8	0.7	1.1	6.6	25.3	93.2	136	+25	13	10	13	31
	Gr. Mühl	Schwarzenberg	756	0.5	.	.	.	.	9.2	18.5	11.0	10.6	7.4	25.7	8.0	2.0	.	.	.	.	.	.	.	.	.	.	0.5	1.0	.	.	1.5	.	13.0	41.0	147.9	144	+36	14	12	14	31
		Schlägl	530	.	.	.	.	.	3.9	2.7	3.5	14.1	5.9	13.6	1.4	.	.	.	.	.	.	.	.	.	0.4	0.3	.	2.1	.	1.0	0.7	1.0	5.3	26.4	82.3	105	+ 4	15	12	15	26
		St. Thomas	722	.	.	.	.	.	4.5	11.0	4.5	3.7	2.1	3.4	3.0	3.5	.	.	.	.	.	.	.	.	.	.	.	3.5	.	.	.	.	2.0	9.5	50.8			11	11	11	26
		Haslach	500	.	.	.	.	.	5.0	5.0	4.0	8.0	11.5	20.0	.	.	.	.	.	.	.	.	.	.	.	.	.	.	.	10.3	3.0	.	.	27.2	94.0	152	+32	9	9	9	7
		St. Peter a. Wimb.	668	.	.	.	.	.	2.0	12.6	2.7	7.5	10.5	15.2	2.5	1.1	0.2	.	.	.	.	.	.	.	.	2.2	0.8	0.3	0.2	.	1.1	0.2	2.3	11.0	72.4	113	+ 8	17	8	17	26
	Gr. Mühl bis Rodl	Aschach	270	.	.	.	.	.	1.8	10.2	2.5	7.1	5.7	13.8	0.7	(0.0)	.	.	.	.	.	.	.	.	.	.	.	0.0	0.0	0.0	.	.	.	20.5	62.3	94	- 4	8	7	7	26
		Peuerbach	388	.	.	.	.	.	.	5.0	2.2	6.2	8.0	13.2	1.5	1.3	0.7	.	.	.	.	.	.	.	.	.	.	.	.	.	1.4	1.0	3.6	28.0	72.1	82	-16	12	11	11	25
		Neukirchen a. Walde	555	0.2	.	.	.	.	4.2	9.5	4.8	12.8	6.0	15.2	0.2	0.1	0.5	0.4	.	.	.	.	.	.	.	.	.	0.6	0.2	.	(0.0)	0.9	.	26.8	82.4	92	- 7	15	7	14	27
		Grieskirchen	335	.	.	.	.	.	2.1	9.1	1.5	4.1	4.1	9.3	1.0	2.2	0.3	.	.	.	.	.	.	.	.	.	.	0.0	0.0	.	1.3	0.6	2.2	20.2	58.0	91	- 6	13	11	12	22
		Scharten	395	unvollständig beobachtet																																					
	Rodl	Guglwald	760	.	.	.	.	.	0.5	20.7	11.2	10.8	9.4	16.2	3.3	4.8	0.5	.	.	.	.	.	.	.	0.4	0.7	0.4	0.4	0.8	0.4	0.5	1.4	3.2	16.1	101.7			19	10	19	25
		Waxenberg	760	.	.	.	.	0.0	2.5	14.3	3.8	6.4	3.3	13.5	1.4	1.9	.	.	.	.	.	.	.	0.0	0.3	.	.	.	.	.	0.4	0.2	.	7.1	59.1	80	-15	12	10	12	25
		Gramastetten	544	.	.	.	.	.	.	.	.	19.5	4.2	12.8	0.8	3.2	.	.	.	.	.	.	.	.	.	0.5	0.0	0.0	.	.	0.2	.	0.0	11.2	52.4	85	-10	8	5	8	23
	Donau	Linz (Stadt)	260	0.0	.	.	.	.	2.3	9.9	2.1	5.5	2.3	9.1	2.4	0.5	0.1	0.0	.	.	.	.	.	.	.	.	0.0	0.1	0.4	0.0	0.5	0.1	0.5	20.9	56.7	89	- 7	15	8	8	26
		Hellmonsödt	824	.	.	.	.	.	3.5	17.8	6.2	15.5	4.3	17.8	2.8	6.3	.	.	.	.	.	.	.	.	.	0.4	.	0.5	0.3	(0.0)	0.8	.	3.8	20.7	100.7	139	+29	14	10	14	28
Traun	Quelle bis Ager	Gößl	710	0.5	0.0	.	0.1	0.0	3.3	17.3	13.5	7.8	4.9	4.6	7.7	22.3	4.9	1.3	0.1	.	.	.	.	.	.	.	.	2.9	0.6	.	1.5	1.3	4.5	7.8	106.9	105	+ 5	19	15	19	31
		Altaussee-Salzberg	950	.	.	.	.	0.0	9.8	13.8	11.7	23.1	6.2	11.9	12.9	41.9	11.2	2.3	.	.	.	.	.	.	.	.	.	3.3	0.5	.	2.6	2.3	3.3	11.2	168.0	95	- 9	16	15	16	31
		Aussee, Bad	644	.	.	.	.	.	6.1	10.5	8.9	8.0	5.1	5.6	7.5	23.5	3.6	0.6	.	.	.	.	.	.	.	.	.	0.5	0.6	.	0.6	2.6	3.8	9.0	96.5	94	- 6	16	12	16	30
		Simonyhütte	2202	nicht beobachtet																																					
		Lahn	497	0.0	.	.	.	.	5.2	8.8	6.4	11.5	4.0	2.0	6.6	27.9	7.9	0.6	.	.	.	.	.	.	.	.	0.6	1.4	0.1	.	0.4	0.2	0.7	7.4	91.7			17	11	17	31
		Gosau	744	0.1	.	.	.	.	5.8	7.3	7.4	13.1	7.4	1.7	9.4	23.0	7.5	0.6	.	.	.	.	.	.	.	.	.	.	0.3	.	0.4	0.2	0.7	7.3	92.0	88	-13	16	10	16	31
		Goisern	500	.	.	.	.	.	1.3	12.5	11.8	19.1	2.0	3.6	8.4	26.6	10.1	(0.0)	.	.	.	.	.	.	.	.	.	2.0	.	.	1.9	0.7	2.6	6.4	109.0	101	+ 1	14	13	14	28
		Ischl, Bad	492	2.0	.	.	.	0.0	5.9	7.6	18.7	11.9	5.4	5.3	6.5	19.2	9.5	0.2	0.0	.	.	.	.	.	.	(0.0)	.	2.0	1.3	.	3.5	1.5	2.4	8.9	111.8	87	-17	17	16	17	26
		St. Gilgen	539	0.4	.	.	.	.	5.0	4.0	9.0	8.0	5.5	3.0	6.0	15.0	2.6	.	.	.	.	.	.	.	.	.	.	1.5	.	.	4.5	.	1.0	15.0	87.5	71	-36	14	13	13	?
		Offensee	651	6.0	.	.	.	.	7.1	3.8	4.8	16.0	5.4	.	14.1	25.2	4.1	.	.	.	.	.	.	.	.	.	.	3.1	1.4	.	0.3	.	.	2.3	93.6	78	-27	13	12	12	31
		Vord. Langbathsee	675	.	.	.	.	.	3.0	9.0	8.0	11.0	2.1	4.3	11.0	29.0	3.0	.	.	.	.	.	.	.	.	.	2.0	3.0	2.0	.	3.0	2.0	0.4	6.6	101.4	72	-40	16	15	13	31
		Feuerkogel	1577	Beobachtungen fehlen																																					
		Ebensee	445	.	.	.	.	.	5.5	12.5	15.2	11.7	6.8	7.4	10.0	24.5	9.7	2.0	.	.	.	.	.	.	.	.	.	0.8	0.3	.	1.0	1.0	1.0	15.5	124.9	91	-12	16	14	15	31
		Ort	422	1.0	.	.	.	.	3.1	7.0	6.9	5.0	4.8	4.5	0.6	1.9	1.0	8.7	.	.	.	.	.	.	.	.	.	.	0.5	.	0.2	.	1.2	11.9	58.3	63	-34	15	12	12	27
		Laakirchen	440	.	.	.	.	.	1.2	7.0	7.2	5.2	2.0	0.5	1.8	11.6	7.8	2.1	.	.	.	.	.	.	.	.	0.3	0.6	0.3	0.2	1.4	0.2	0.8	8.6	58.8	79	-15	18	11	18	31
	Ager	Fuschl	669	0.7	.	.	.	.	2.4	10.2	6.1	5.3	4.6	4.0	4.9	14.8	8.0	0.2	.	.	.	.	.	.	.	0.1	0.2	0.5	0.9	.	2.6	0.4	1.4	6.6	73.9	61	-47	19	12	19	31
		Mondsee	482	0.3	.	.	.	.	7.8	9.4	9.0	10.7	6.7	7.7	5.5	18.1	4.7	0.2	.	.	.	.	.	.	.	0.1	0.5	0.4	0.2	.	2.9	.	2.6	7.2	94.0	85	-16	17	12	17	31
		Weißenbach	467	0.7	.	.	.	.	5.0	10.0	9.0	11.0	6.2	4.5	4.8	12.8	11.5	1.5	.	.	.	.	.	.	.	.	0.5	1.0	.	.	2.7	.	1.0	14.0	96.2	81	-23	16	14	15	31
		Attersee	480	0.1	.	.	.	.	3.8	7.1	10.4	7.7	3.4	3.5	4.0	12.0	5.9	1.6	.	0.0	.	.	.	0.0	.	0.0	0.0	0.7	0.4	0.0	0.9	0.0	1.1	11.0	73.6			16	12	16	31
		Frankenmarkt	596	.	0.8	.	.	.	.	15.5	9.0	9.8	9.5	9.0	12.0	15.2	2.2	.	.	.	.	.	.	.	.	.	.	.	.	0.8	0.5	1.0	3.0	12.0	100.1	112	+11	14	11	14	31

+ Wernstein 313

Flußgebiet		Ort	Seehöhe m	1	2	3	4	5	6	7	8	9	10	11	12	13	14	15	16	17	18	19	20	21	22	23	24	25	26	27	28	29	30	31	Monatssumme mm	% d. Norm.	Abweichung v. d. Norm.	Zahl der Tage mit Niederschl. ≥ 0.1	≥ 1.0	☀ ≥ 0.1	⊠
Traun	Ager	Frankenburg	515	1.5	·	·	·	·	2.1	1.9	4.1	6.8	5.5	4.5	6.9	11.1	2.6	1.5	·	·	·	·	·	·	·	·	0.7	1.3	·	·	1.4	0.7	0.8	15.2	68.6	75	-22	17	14	17	31
		Vöcklabruck	433	·	·	·	·	·	2.0	8.0	5.0	2.6	4.5	4.9	1.0	5.5	1.3	0.6	·	·	·	·	·	·	·	·	0.1	0.1	0.1	1.1	·	0.1	1.1	9.9	47.9	66	-31	17	12	17	28
		Hochleckenhaus	1572	Beob. Stelle aufgehoben																																					
	T.	Lambach	400	·	·	·	·	2.0	3.0	9.6	5.6	4.6	3.5	2.5	4.0	2.3	·	·	·	·	·	·	·	·	·	·	4.0	4.1	(0.0)	·	(0.0)	(0.0)	·	1.7	46.9	75	-15	12	12	12	31
	Alm	Almsee	593	·	·	·	·	·	·	4.5	5.0	8.6	6.0	2.0	11.0	31.0	13.2	2.2	·	·	·	·	·	·	·	·	·	1.5	7.0	2.2	6.6	(0.0)	·	9.0	109.8			15	15	13	31
		Grünau	527	·	·	·	·	3.2	5.2	8.4	6.7	5.2	2.9	3.4	0.3	1.7	2.4	2.6	·	·	·	·	·	·	·	·	·	·	·	·	·	1.0	0.4	11.7	55.1	42	-76	14	12	13	31
		Scharnstein	475	·	·	·	·	2.3	3.8	5.1	3.2	2.2	0.4	0.8	0.6	33.4	4.7	4.9	·	·	·	·	·	·	·	·	·	1.2	4.2	·	0.7	2.2	·	4.6	74.3	77	-22	16	11	15	24
		Vorchdorf	414	nicht beobachtet																																					
	T.	Wels	319	·	·	·	·	·	1.5	10.6	1.8	3.0	3.0	6.4	1.1	0.1	0.4	0.0	·	·	·	·	·	·	·	0.0	0.7	0.0	0.2	0.0	1.1	0.0	1.0	15.9	46.8	79	-12	14	10	14	6
	Krems	Kirchdorf	431	1.3	·	·	·	·	1.1	6.6	2.9	2.3	2.0	2.5	3.1	10.3	5.2	1.8	·	·	·	·	·	·	·	·	·	0.6	0.4	·	1.5	·	·	13.7	55.3	61	-35	15	11	14	23
		Kremsmünster	390	·	·	·	·	·	0.8	7.4	4.2	3.9	3.0	1.6	3.2	4.0	2.9	0.2	·	·	·	·	·	·	·	·	·	·	1.0	·	1.6	0.6	1.0	12.4	47.8	66	-24	15	12	15	25
		Neuhofen	302	·	·	·	·	·	8.0	0.5	1.4	2.6	1.9	6.9	2.9	0.5	2.5	0.3	·	·	·	·	·	·	·	0.6	·	0.4	·	·	0.8	0.2	1.0	16.5	47.0	72	-18	16	9	15	17
	T.	Ebelsberg	266	·	·	·	·	·	2.2	0.6	1.6	2.1	2.2	3.1	0.8	0.2	·	·	·	·	·	·	·	·	·	·	·	·	0.6	·	0.4	0.2	0.2	8.8	23.0	38	-37	13	6	13	26
Traun bis Enns	Donau	Schenkenfelden	735	·	·	·	·	·	2.1	15.1	3.8	2.9	8.3	10.5	1.2	6.9	1.4	·	·	·	·	·	·	·	0.1	1.6	·	0.9	·	·	·	·	·	1.6	56.5	115	+78	13	11	13	31
		Neumarkt b. Freistadt	629	·	·	·	·	·	1.8	12.1	3.2	4.7	0.9	9.1	1.2	4.5	0.8	·	0.1	·	·	·	·	·	·	0.2	0.2	·	·	·	0.7	·	8.7	37.6	85.8	156	+31	15	9	15	11
		Hargelsberg	323	·	·	·	·	·	2.4	8.2	·	·	4.1	3.8	·	·	·	·	·	·	·	·	·	·	·	·	·	·	(0.2)	·	·	0.4	·	21.4	40.5			7	5	7	4
		Mauthausen	244	·	·	·	·	·	2.2	8.5	2.2	3.6	1.5	5.5	1.5	0.1	·	·	·	·	·	·	·	·	·	·	·	·	·	·	1.5	·	1.2	20.5	48.3	87	- 7	11	10	11	9
Enns	Quelle bis Salza	Flachau	925	0.8	·	·	·	·	5.8	6.7	2.1	1.0	1.7	1.0	5.1	5.2	1.9	0.9	·	·	·	·	·	·	·	·	·	0.2	·	·	·	·	·	2.7	35.1	47	-40	13	10	12	31
		Radstadt	856	unvollständig beobachtet																																					
		Roßbrand	1769	nicht beobachtet																																					
		Obertauern	1658	3.2	·	·	·	·	7.8	5.4	5.0	3.0	4.4	0.2	8.0	15.2	6.5	1.9	·	·	·	·	·	·	·	·	·	0.9	1.0	·	1.6	1.4	0.0	5.4	70.9	62	-44	16	15	16	31
		Untertauern	1004	0.6	·	·	·	·	5.9	5.7	3.7	1.9	2.0	0.1	5.6	10.1	4.2	0.3	·	·	·	·	·	·	·	·	·	1.0	0.1	·	1.1	0.0	·	3.1	45.4	45	-57	15	11	14	31
		Filzmoos	1060	·	·	·	·	·	7.0	10.0	4.8	9.2	4.3	1.0	10.4	24.8	6.5	0.3	0.0	0.0	·	·	·	·	·	·	0.1	1.5	·	·	2.5	1.1	0.8	0.2	84.5	90	- 9	16	9	16	31
		Schladming	732	0.1	0.0	·	·	·	0.4	8.9	2.3	2.2	0.9	0.8	3.2	25.2	0.8	0.0	·	·	·	·	·	·	·	·	·	1.8	(0.0)	·	·	0.1	·	2.4	49.1	67	-25	13	7	12	31
		Ramsau i. Stmk.	1100	·	·	·	·	·	1.1	9.8	4.8	6.8	2.5	1.7	3.8	11.2	3.9	0.4	·	·	·	·	·	·	·	·	0.0	1.6	·	·	0.9	0.3	0.6	5.0	54.4	58	-40	15	11	15	31
		St. Nikolai	1126	·	·	·	·	·	3.0	3.1	0.8	2.0	1.3	2.3	2.0	3.1	2.0	·	·	·	·	·	·	·	·	·	·	1.0	·	·	(0.0)	(0.0)	·	·	20.6	25	-61	10	9	10	31
		Gröbming	776	unvollständig beobachtet																																					
		Hollhaus	1609	nicht beobachtet																																					
		Brünnerhütte	1747	·	·	·	·	1.0	0.5	0.2	1.6	0.6	0.5	0.7	13.0	0.6	0.4	·	0.7	2.0	·	·	·	·	·	·	8.4	·	·	·	2.5	0.9	0.8	7.7	48.5			18	6	18	28
		Donnersbach	690	·	·	·	·	·	0.9	3.5	3.5	2.1	1.4	0.5	0.4	2.1	·	·	·	·	·	·	·	·	·	·	·	2.3	·	·	·	1.6	1.8	2.5	22.6			12	9	12	31
		Pürgg	786	0.0	·	·	·	·	2.1	7.0	3.2	4.6	1.2	1.7	3.4	6.2	1.6	0.3	·	·	·	·	·	·	·	·	·	·	0.3	0.0	0.6	1.4	1.5	5.8	40.9			15	12	15	31
		In der Gülling	1159	3.1	·	·	·	·	5.8	6.1	6.4	4.1	3.5	2.8	3.2	4.2	2.2	1.4	·	·	·	·	·	·	·	1.2	·	·	·	·	3.1	·	2.0	5.4	54.5	57	-41	15	13	14	31
		Liezen	659	0.7	·	·	·	·	8.0	13.8	·	8.9	3.6	2.3	3.6	·	4.1	·	·	·	·	·	·	·	·	·	·	2.2	·	·	·	0.6	·	3.3	51.1	56	-40	11	9	11	31
		Hohentauern	1265	·	·	·	·	·	1.1	4.6	0.9	1.2	1.4	0.2	2.9	10.5	5.6	2.0	·	·	·	·	·	·	·	0.3	0.3	1.9	1.9	·	0.4	0.4	0.3	1.7	37.6			18	11	18	27
		Trieben	708	·	(0.0)	·	·	·	0.4	1.4	1.5	1.7	1.0	0.5	1.3	12.8	2.0	0.3	·	·	·	·	·	·	·	·	·	0.4	0.1	·	0.1	(0.0)	(0.0)	·	23.5	37	-40	13	7	13	31
		Rottenmann	674	0.1	0.1	·	·	·	0.6	7.3	2.3	1.0	0.7	0.8	1.6	6.6	5.7	0.7	·	0.1	·	0.1	·	·	·	·	1.0	0.3	0.1	0.1	(0.0)	(0.0)	0.4	3.9	33.5			20	8	18	31
		Admont	641	·	·	·	·	·	2.1	4.7	3.9	5.1	3.1	2.2	3.7	4.9	3.9	1.5	·	·	·	·	·	·	·	·	·	2.9	1.2	·	0.3	0.1	0.0	1.7	41.3			15	13	14	31
		Gstatterboden	564	3.3	·	·	·	·	3.8	7.1	4.9	3.4	2.5	0.8	2.0	13.9	2.9	1.8	·	·	·	·	·	·	·	·	·	4.6	0.9	·	·	1.7	0.7	9.8	64.1			16	13	15	31
		Hieflau	492	0.2	·	·	·	·	1.2	4.9	3.1	5.8	3.3	2.3	1.5	10.1	1.4	2.3	·	·	·	·	·	·	·	0.3	0.2	2.0	2.3	0.0	1.4	1.8	0.6	9.0	53.7	44	-68	19	14	18	27
		Eisenerz	737	·	·	·	·	·	1.3	1.9	0.6	4.1	3.7	0.4	0.8	17.5	3.9	0.7	·	·	·	·	·	·	·	0.1	0.3	0.7	0.2	·	1.0	0.5	0.2	4.5	42.4	48	-47	18	7	17	31
		Radmer	702	0.2	·	·	·	·	4.5	6.2	4.8	8.2	4.4	1.2	2.8	18.6	4.0	3.2	0.9	·	·	·	·	·	·	·	·	3.0	1.0	·	1.6	1.0	0.4	0.5	66.5	84	-12	18	14	17	31
	Salza	Mariazell	853	1.1	·	·	·	·	2.8	5.3	7.2	8.3	6.0	3.0	7.9	12.8	4.3	0.4	0.3	0.2	·	·	·	·	·	0.2	0.4	1.5	0.7	0.1	2.3	0.7	0.7	10.5	76.7	95	- 4	22	13	2	31
		Gollrad	961	·	·	·	·	·	0.4	4.8	3.4	6.5	0.2	1.2	3.2	24.4	·	2.6	0.0	0.4	0.2	·	·	·	0.4	·	0.2	1.2	·	0.4	0.2	·	0.2	12.4	62.3	57	-47	18	9	18	26
		Weichselboden	677	0.4	·	·	·	·	0.7	1.2	3.0	3.0	2.7	1.8	2.1	12.0	2.3	0.7	·	·	·	·	·	·	·	·	0.1	1.8	0.3	·	1.8	0.2	0.2	10.5	45.7	42	-64	18	11	17	31
	Salza bis Steyr	Groß Reifling	428	·	·	·	·	·	1.1	0.9	1.3	13.6	3.7	0.8	5.6	23.9	2.1	1.3	·	·	·	·	·	·	·	·	·	1.3	1.1	·	1.5	1.2	0.8	7.2	67.4			16	13	15	31
		Unterlaussa	535	1.1	·	·	·	·	0.7	1.0	1.6	2.4	1.1	0.6	1.0	9.1	2.1	0.7	·	·	·	·	·	·	·	·	·	0.2	0.1	0.1	0.3	1.4	·	3.8	27.3	26	-78	17	10	16	31
		Klein Reifling	390	1.6	·	0.4	·	0.9	1.2	2.4	3.2	1.2	2.1	1.3	3.4	8.6	0.9	0.2	·	·	·	·	·	·	0.7	·	0.4	1.1	0.9	0.7	0.2	4.3	1.3	24.6	61.6	55	-50	22	13	20	21

Donau — Tägliche Niederschlagshöhen — Dezember 1940

Flußgebiet	Ort	Seehöhe m	1	2	3	4	5	6	7	8	9	10	11	12	13	14	15	16
Enns: Salza bis Steyr	Neustift	607	2,9	1,6	0,6	.	.	12,0	4,1	3,6	6,4	3,8	2,6	3,2	2,9	.	.	.
Enns: Salza bis Steyr	Reichraming	349	0,2	.	.	.	.	2,5	9,7	4,8	3,5	4,7	2,7	2,8	12,8	2,0	3,2	0,0
Enns: Salza bis Steyr	Laussa	440												Beobachtungen fehlen				
Enns: Steyr	Hinterstoder	590	0,6	.	.	.	.	4,0	4,0	8,5	3,5	4,6	0,3	7,4	17,0	3,5	0,4	.
Enns: Steyr	Pyhrnpaß	945											unvollständig beobachtet					
Enns: Steyr	Linzerhaus	1385												Beobachtungen fehlen				
Enns: Steyr	Puglalm	900	1,3	.	.	.	.	7,4	5,2	11,7	12,3	6,1	3,4	11,7	39,6	9,5	2,8	.
Enns: Steyr	Windischgarsten	601	0,6	.	.	.	.	5,9	3,7	9,6	9,8	0,6	3,9	9,3	20,3	4,3	0,6	.
Enns: Steyr	St. Pankraz	400	1,4	.	.	.	3,1	2,2	7,5	8,2	10,4	4,7	2,7	7,8	22,2	9,5	.	.
Enns: Steyr	Klaus	470	.	.	.	.	.	5,2	7,3	8,5	5,9	5,4	6,7	7,7	12,6	8,7	4,5	.
Enns: Steyr	Jäger a. Sattel	690	.	.	.	.	.	1,2	3,7	8,5	.	1,0	.	7,5	13,2	3,0	0,8	.
Enns: E.	Steyr	307	1,2	.	.	.	.	5,6	4,2	2,2	2,0	2,2	.	3,1	1,2	1,2	.	.
Enns bis March: Aist	Windhag	721	.	.	.	.	.	0,0	16,5	6,2	.	1,1	2,5	4,0	3,6	11,2	.	.
Enns bis March: Aist	Freistadt	566	.	.	.	.	.	1,9	21,0	2,5	4,3	1,2	9,0	3,6	6,8	.	.	.
Enns bis March: Aist	Karlstift	920											unvollständig beobachtet					
Enns bis March: Aist	Weitersfelden	726												nicht beobachtet				
Enns bis March: Aist	Gutau	584	.	.	.	.	.	1,5	13,8	4,2	4,9	.	4,3	7,2	4,1	0,2	.	.
Enns bis March: Aist	Tragwein	489	1,0	.	.	.	.	2,3	9,7	2,2	3,5	1,6	6,7	1,1	0,7	0,9	.	.
Enns bis March: Aist bis Ybbs	Königswiesen	600	.	.	.	.	.	4,5	11,0	4,5	3,7	2,1	3,4	3,0	3,5	.	.	.
Enns bis March: Aist bis Ybbs	St. Thomas a. Blasenst.	722	.	.	.	.	.	2,1	11,8	4,0	6,9	2,4	5,1	1,8	0,6	.	.	.
Enns bis March: Aist bis Ybbs	Oed	390	.	.	.	.	.	1,2	6,7	1,6	2,0	2,4	1,5	0,8	0,5	.	1,7	.
Enns bis March: Aist bis Ybbs	Grein	241												nicht beobachtet				
Enns bis March: Ybbs	Rorregg	535	0,1	.	.	0,0	.	1,0	15,8	1,0	5,7	4,7	3,3	2,8	3,7	1,0	.	0,0
Enns bis March: Ybbs	Neuhaus a. Zellerrain	1002	0,9	.	.	.	.	3,8	9,8	9,6	11,3	9,3	8,6	9,5	35,8	3,9	2,8	0,9
Enns bis March: Ybbs	Lackenhof	807	1,7	.	.	.	.	2,0	3,8	13,8	12,8	6,8	7,0	7,2	7,0	2,2	3,0	0,0
Enns bis March: Ybbs	Seehof b. Lunz	617	3,0	.	.	.	.	1,5	6,4	6,9	12,5	2,5	6,1	7,5	14,7	4,1	2,9	0,1
Enns bis March: Ybbs	Göstling	532	0,3	.	.	.	.	1,6	3,5	5,3	9,2	4,3	4,9	3,3	13,1	2,8	2,5	.
Enns bis March: Ybbs	Groß Hollenstein	487	0,0	.	.	.	.	1,3	0,5	9,3	6,8	3,3	1,8	3,3	25,0	5,8	3,2	.
Enns bis March: Ybbs	Opponitz	422	0,8	.	.	.	.	2,0	6,5	7,0	10,8	4,0	5,1	3,6	9,8	2,2	2,0	.
Enns bis March: Ybbs	St. Leonhard a. Walde	721	1,4	.	.	.	.	0,3	2,6	2,1	3,4	3,6	1,9	1,1	2,7	1,9	2,6	0,1
Enns bis March: Ybbs	Seitenstetten	350												nicht beobachtet				
Enns bis March: Ybbs	Amstetten	277	0,4	.	.	.	.	1,8	8,0	1,8	3,1	1,5	2,5	0,7	0,3	0,8	1,3	.
Enns bis March: Erlauf	Mitterbach	787	1,2	.	.	.	.	1,1	6,5	5,2	10,2	5,4	4,2	9,4	25,9	5,0	1,2	0,3
Enns bis March: Erlauf	Annaberg	969	5,8	.	.	.	.	3,8	5,8	7,2	9,8	7,7	4,3	12,2	32,2	1,2	1,6	0,9
Enns bis March: Erlauf	Kienbg.-Gaming	391	0,7	.	.	.	.	1,6	4,1	5,2	8,5	6,7	3,7	4,4	4,9	1,1	1,5	0,2
Enns bis March: Erlauf	Scheibbs	330	0,3	.	.	.	.		6,5	3,2	4,8	1,1	3,3	1,5	1,3	.	1,2	0,2
Enns bis March: Erlauf	Wieselburg a. d. E.	273	1,0	.	.	.	.	1,5	5,2	2,5	3,7	1,1	1,3	0,7	0,3	.	0,7	.
Enns bis March: Erlauf bis Krems	Gutenbrunn	824	0,0	.	.	.	.	5,0	15,6	6,2	10,3	4,0	2,9	6,6	4,1	0,8	0,9	.
Enns bis March: Erlauf bis Krems	Melk	215	.	.	.	.	.	3,0	3,0	.	5,0	.	.	.	3,0	.	.	.
Enns bis March: Erlauf bis Krems	Frankenfels	458	0,4	.	.	.	.	0,7	5,2	3,9	5,0	1,4	2,6	4,9	7,5	.	1,2	0,5
Enns bis March: Erlauf bis Krems	Hofstetten	330	.	.	.	.	.	0,8	2,3	0,8	1,3	0,2	0,5	0,7	5,2	.	0,5	0,1
Enns bis March: Erlauf bis Krems	Gansbach	493	.	.	.	.	0,2	3,0	5,2	1,8	3,2	.	0,4	0,7	0,7	1,2	.	.
Enns bis March: Erlauf bis Krems	Egelsee	400	.	.	.	.	.	0,0	1,5	0,6	0,2	0,1	.	0,3	1,4	0,5	0,1	.
Enns bis March: Krems	Ottenschlag	842	0,3	.	.	.	.	0,4	13,5	3,2	2,2	3,5	.	4,2	14,2	.	3,2	.
Enns bis March: Krems	Lichtenau	650	.	.	.	.	.	.	1,9	.	.	.	.	1,8	3,0	0,7	.	.
Enns bis March: Krems	Heinrichschlag	690	.	.	.	.	.	.	8,2	0,5	.	.	.	2,0	7,2	0,5	0,4	.
Enns bis March: Krems	Gföhl	560	.	.	.	.	.	.	1,1	0,0	0,0	.	.	.	4,1	0,9	0,4	.

Ort	17	18	19	20	21	22	23	24	25	26	27	28	29	30	31	Monatssumme mm	Monatssumme % d. Norm.	Abweichung v. d. Norm.	Zahl der Tage mit Niederschl. ≥ 0,1	≥ 1,0	* ≥ 0,1	⊠
Neustift	.	.	.	.	2,5	5,2	.	.	.	.	.	.	.	23,4	12,5	87,3	101	+ 1	15	11	15	31
Reichraming	.	.	.	.	.	.	0,0	0,3	1,2	0,7	0,0	2,0	0,3	0,2	22,0	75,8	75	-26	18	13	18	31
Laussa																						
Hinterstoder	.	.	.	.	.	.	.	.	0,7	0,5	.	0,4	0,2	0,6	8,0	64,2	66	-33	17	9	15	31
Pyhrnpaß																						
Linzerhaus																						
Puglalm	.	.	.	.	.	.	.	0,4	1,9	0,7	.	3,8	1,8	3,1	7,5	130,2			18	16	17	31
Windischgarsten	.	.	.	.	.	.	.	.	3,4	4,2	0,3	0,1	.	0,3	6,3	83,3	89	-11	17	11	16	31
St. Pankraz	.	.	.	.	.	.	.	.	2,7	0,5	.	1,2	.	1,5	10,5	97,5	90	-10	16	15	16	31
Klaus	.	.	.	.	.	.	.	.	1,0	0,9	1,5	0,9	.	.	17,1	83,9	67	-41	15	13	15	31
Jäger a. Sattel	.	.	.	.	.	.	.	.	.	1,4	.	.	.	.	.	40,3			9	8	9	31
Steyr	.	.	.	.	.	.	.	0,2	0,6	0,5	.	0,8	.	0,8	18,6	44,4	66	-23	15	10	14	25
Windhag	.	.	.	.	.	.	0,2	2,1	0,2	0,2	0,0	0,2	.	1,1	2,3	51,4			14	10	14	25
Freistadt	.	.	.	.	.	.	0,2	.	1,2	1,0	.	.	.	.	14,4	67,1	120	+11	12	11	12	26
Karlstift																						
Weitersfelden																						
Gutau	.	.	.	.	.	.	.	0,3	0,4	.	0,2	0,8	0,3	0,2	0,4	51,8	85	- 9	15	8	15	26
Tragwein	.	.	.	.	.	.	.	.	.	0,2	0,0	0,9	0,0	0,1	9,0	30,9	62	-19	14	9	13	28
Königswiesen	.	.	.	.	.	.	.	.	3,5	.	.	.	.	2,0	9,5	50,7	89	- 6	11	11	11	26
St. Thomas a. Blasenst.	.	.	.	.	.	.	.	.	.	.	.	1,0	1,1	0,9	1,1	38,8			12	10	12	26
Oed	.	.	0,3	0,2	.	.	0,2	.	2,5	.	.	1,3	.	.	17,0	39,9	65	-21	15	10	15	26
Grein																						
Rorregg	.	.	.	.	.	.	0,1	0,0	0,0	0,0	0,4	0,0	0,2	1,5	7,0	48,3	72	-19	15	11	15	26
Neuhaus a. Zellerrain	.	.	.	.	.	.	.	.	0,3	0,5	0,0	3,7	5,3	3,5	26,3	145,8			18	14	18	31
Lackenhof	.	.	.	.	.	.	.	.	2,2	2,2	0,0	2,2	1,5	1,2	31,0	107,6	74	-37	17	17	17	31
Seehof b. Lunz	0,0	.	.	.	.	.	.	0,0	0,8	1,4	0,0	1,4	2,7	1,3	27,7	103,5			18	16	18	31
Göstling	0,0	.	.	.	.	.	.	0,1	1,0	1,4	0,0	1,0	1,8	0,8	21,9	78,8			18	15	18	31
Groß Hollenstein	.	.	.	.	.	.	.	0,7	0,8	1,5	.	1,5	0,5	3,0	15,7	84,0	73	-31	17	13	17	25
Opponitz	.	.	.	.	.	.	0,6	0,1	1,0	1,6	.	1,3	3,1	0,4	27,5	88,4			19	15	18	31
St. Leonhard a. Walde	.	.	.	.	.	.	0,2	0,7	0,8	0,8	.	2,3	0,9	0,6	20,5	50,5			20	12	20	31
Seitenstetten																						
Amstetten	.	.	.	.	.	.	.	0,3	.	0,3	.	1,3	0,7	0,1	14,6	39,5	64	-22	17	9	17	27
Mitterbach	.	.	.	.	.	.	0,4	0,2	0,5	1,1	0,1	0,4	1,0	1,4	17,2	97,9			21	15	21	27
Annaberg	.	.	.	.	.	.	1,1	1,0	0,8	1,8	0,6	2,1	3,1	3,5	14,2	120,7			21	18	21	31
Kienbg.-Gaming	0,1	.	.	.	.	.	.	0,6	0,6	1,0	.	1,5	1,3	0,4	38,1	86,2	67	-43	20	14	19	27
Scheibbs	.	.	.	.	.	.	0,1	0,2	.	1,5	.	1,1	0,9	.	19,3	46,5	55	-37	17	12	14	22
Wieselburg a. d. E.	.	.	.	.	0,0	.	0,1	0,4	0,1	0,3	.	0,8	0,2	.	13,1	33,0	50	-27	17	8	16	8
Gutenbrunn	.	.	.	.	.	0,8	1,6	0,8	.	0,6	2,1	0,3	10,2	2,8	9,4	85,0	123	+16	19	13	19	26
Melk	.	.	.	.	.	.	.	2,0	.	.	.	.	.	.	4,5	20,5	53	-18	6	6	5	7
Frankenfels	.	.	.	.	.	.	0,4	0,9	0,8	1,1	.	1,4	2,0	.	22,0	61,9	57	-47	18	12	18	31
Hofstetten	.	.	.	.	.	.	0,1	0,9	0,4	1,1	.	0,4	.	.	8,5	23,8			16	5	14	20
Gansbach	.	.	.	.	.	0,2	0,4	4,8	1,0	0,1	.	.	.	.	.	22,9			14	7	14	25
Egelsee	.	.	.	.	.	0,0	0,1	0,0	.	0,5	.	.	0,0	.	.	5,3	17	-27	10	2	7	9
Ottenschlag	.	.	.	.	.	.	2,5	1,6	0,8	.	.	.	.	.	.	49,6	113	+ 6	12	9	12	25
Lichtenau	.	.	.	.	.	.	0,5	.	.	0,6	.	.	.	.	0,8	9,3			7	3	7	25
Heinrichschlag	.	.	.	.	.	.	2,5	1,6	.	.	.	.	1,6	.	1,6	26,1			10	7	9	25
Gföhl	.	.	.	.	.	0,0	0,0	2,1	.	.	.	.	.	.	2,1	10,7	67	- 5	6	4	5	24

Flußgebiet	Ort	Seehöhe m	1	2	3	4	5	6	7	8	9	10	11	12	13	14	15	16	17	18	19	20	21	22	23	24	25	26	27	28	29	30	31	Monatssumme mm	% d. Norm.	Abweichung v. d. Norm.	Zahl der Tage mit Niederschl. ≧ 0.1	≧ 1.0	✳ ≧ 0.1	⊠
Ennsbis March, Traisen	Gscheid	947	1.2	.	.	.	.	0.5	0.8	3.0	5.0	5.9	5.6	5.3	24.2	0.0	.	1.8	.	.	.	.	.	.	0.8	0.3	1.1	0.6	0.3	0.6	1.2	0.3	7.5	66.0			19	11	18	31
	St. Ägyd a. N.	582	0.9	.	.	.	.	0.5	1.6	2.4	4.3	5.2	3.2	7.1	27.7	0.5	0.9	0.5	0.2	.	.	.	.	.	0.6	0.4	0.8	1.4	.	0.8	1.0	0.0	20.7	80.7	89	-10	20	10	20	31
	Türnitz	461	0.3	.	.	.	.	0.6	3.0	3.9	5.0	3.2	2.1	6.0	17.7	0.0	.	.	.	.	.	.	.	.	0.5	0.2	0.6	0.4	0.0	0.5	0.6	.	21.9	66.5	70	-18	16	8	13	24
	Lilienfeld	377	.	.	.	.	.	0.0	3.7	.	0.0	2.0	4.0	0.5	16.0	.	1.2	.	.	.	.	.	.	.	.	.	.	3.3	1.0	.	.	.	13.8	45.5			9	8	8	22
	Kleinzell	470	1.1	.	.	.	.	0.7	1.2	2.0	4.5	0.9	1.0	6.4	25.4	1.1	0.6	0.7	.	.	.	.	.	.	0.6	1.1	1.3	2.8	2.3	1.9	0.5	.	11.1	67.2	96	- 3	20	14	20	30
	Hainfeld	404	.	.	.	.	.	0.0	2.4	0.1	0.2	0.5	.	5.6	21.5	0.9	0.0	0.5	0.0	.	.	.	.	.	0.4	0.7	0.5	3.1	0.1	1.0	0.4	.	6.4	44.3	63	-26	16	6	16	24
	St. Pölten	273	.	.	.	0.0	.	2.5	1.8	2.4	0.3	.	.	1.4	3.2	0.7	0.0	.	.	.	.	.	.	.	.	1.8	0.7	0.7	.	.	.	.	.	15.5	40	-23	10	6	9	22
	Herzogenburg	240	.	.	.	.	.	.	1.9	.	.	1.4	.	.	0.2	0.1	.	.	.	.	.	.	.	.	.	0.7	.	0.2	.	.	.	.	.	4.5			6	2	5	19
Kamp	Rappottenstein	670	.	.	.	.	.	0.2	7.5	0.4	1.1	0.6	0.8	3.8	5.2	0.7	1.2	.	.	.	.	.	.	.	1.6	1.3	0.4	0.5	.	0.4	.	0.0	0.0	25.7	69	-11	15	7	15	26
	Groß Gerungs +	660	.	.	.	.	.	0.4	10.5	2.3	0.6	0.0	0.4	7.1	5.7	.	.	.	.	.	.	.	.	.	2.8	1.3	0.6	1.3	.	0.4	0.3	0.4	0.4	34.5	96	- 1	15	7	15	26
	Zwettl (Stadt)	540	.	.	.	.	.	.	4.0	2.3	0.1	.	.	1.7	3.8	0.1	0.8	.	.	.	.	.	.	0.2	1.9	1.0	0.6	0.2	.	0.3	.	.	0.6	17.6	41	-25	14	6	13	25
	Rastenberg	580	.	.	.	.	.	0.0	1.4	0.1	0.1	0.6	0.2	1.5	5.4	0.3	0.7	0.2	0.1	.	.	.	.	0.3	1.5	1.8	1.2	0.5	.	0.4	0.0	.	0.9	17.2			18	7	18	26
	Krumau	390	nicht beobachtet																																					
	Wappoltenreith	540	.	.	.	.	.	0.0	0.5	0.2	0.1	0.0	.	0.8	3.1	1.3	0.3	.	.	.	.	.	.	.	1.2	0.2	1.0	0.5	0.3	0.0	0.0	.	2.4	11.9	38	-11	13	5	13	18
	Horn	309	.	.	.	.	.	0.0	0.6	0.0	0.0	0.5	.	0.1	2.2	0.0	.	.	.	.	.	.	.	.	0.8	.	.	0.0	.	0.0	.	.	2.2	6.4	20	-26	6	2	6	17
	Freischling	300	.	.	.	.	.	.	0.6	0.1	.	0.0	.	.	0.8	.	.	.	.	.	.	0.0	.	.	0.2	0.8	0.2	.	.	.	.	.	1.8	4.5			7	1	6	9
	Langenlois	217	.	.	.	.	.	.	.	0.2	1.0	1.2	.	.	1.2	.	.	.	.	.	.	0.3	.	.	0.6	1.0	.	.	.	.	.	.	1.5	7.0			8	5	6	3
	Mühlbach	346	.	.	.	.	.	0.0	.	0.0	0.1	0.0	.	.	6.0	.	.	.	.	.	.	.	.	.	0.2	0.0	0.2	0.0	0.0	0.0	.	.	2.5	9.0	25	-27	5	2	4	18
Kamp bis Wien	Kasten	270	.	.	.	.	.	0.2	4.2	3.4	.	1.2	0.8	2.2	9.6	0.4	.	.	.	.	.	.	.	.	.	6.0	2.0	3.0	0.0	.	.	.	.	33.0	52	-30	11	8	11	21
	Saladorf	196	.	.	.	.	.	.	0.4	0.1	.	.	.	0.6	3.7	.	.	.	.	.	.	.	.	.	.	0.3	.	1.5	.	.	.	.	0.3	6.9	19	-30	7	2	4	7
	Tulln	178	.	.	.	0.0	.	.	0.0	.	.	0.2	.	.	5.6	.	.	0.0	.	.	.	.	0.0	.	0.0	0.0	0.0	0.0	0.1	.	.	0.0	0.4	6.3	17	-32	4	1	3	17
	Fahndorf	330	.	.	.	.	.	.	0.1	0.2	.	0.2	.	.	4.4	.	.	0.0	.	.	.	.	.	.	0.1	0.3	0.4	.	.	.	.	.	1.0	6.7	20	-26	8	2	7	20
	Absdorf-Hippersdorf	183	unvollständig beobachtet																																					
	Enzersdorf i. Tale	265	.	.	.	.	.	0.0	0.9	0.0	.	0.0	.	.	1.9	.	.	.	.	.	.	.	.	.	0.0	0.0	0.0	.	.	0.0	.	.	0.3	3.1	8	-36	3	1	2	20
	Ober Mallebern	195	.	.	.	.	.	0.0	0.0	.	.	0.0	.	.	3.6	.	.	.	.	.	.	.	.	0.0	.	.	.	.	.	0.0	.	.	0.7	4.3			2	1	1	16
	Stockerau	175	.	.	.	.	.	.	0.0	.	.	0.0	.	.	3.0	.	.	.	.	.	.	.	.	.	0.0	.	0.0	.	.	.	0.0	.	1.1	4.1			2	1	1	18
	Weidling	190	.	.	.	.	.	.	.	.	.	.	.	.	10.3	.	.	.	.	.	.	.	.	.	.	.	0.9	.	.	.	.	.	.	11.2	19	-47	2	1	2	18
	Wien XIX., Hh. Warte	203	.	.	.	.	.	0.0	0.0	.	0.1	0.5	0.1	0.4	5.5	.	.	0.0	0.0	.	.	.	.	0.0	0.0	0.1	0.0	0.0	0.0	0.1	0.3	.	2.0	9.1	17	-46	9	2	8	18
Wien	Rekawinkel	363	.	.	.	.	.	0.0	0.1	0.0	.	0.0	0.0	1.8	19.6	.	.	.	.	.	.	.	.	.	.	2.0	1.2	1.2	.	.	.	.	.	25.9	45	-32	6	5	5	19
	Mariabrunn	229	.	.	.	.	.	0.0	0.0	.	.	.	0.3	0.0	11.1	.	.	0.0	0.0	.	.	.	.	.	.	0.1	0.3	0.1	0.0	0.0	.	.	1.5	13.4	23	-45	6	2	5	19
	Wien XII., Gaudenzdf.	175	.	.	.	.	.	.	.	.	0.2	.	.	1.2	7.0	.	.	.	.	.	.	.	.	.	.	.	.	.	.	.	.	.	2.0	10.4			4	3	2	16
D.	Gr. Enzersdorf (Lobau)	155	.	.	.	.	.	.	.	.	.	.	.	0.2	0.4	.	.	.	.	.	.	.	.	0.5	.	.	.	.	.	.	.	.	0.6	1.7			4	.	3	3
Schwechat	Hochstraß	570	.	.	.	.	.	0.2	.	0.1	0.2	0.1	.	2.6	19.4	2.8	.	0.9	.	.	.	.	.	.	.	1.6	0.8	1.0	.	.	.	.	.	29.7			11	5	10	19
	Baden (Stadtpk.)	229	.	.	.	.	.	0.0	0.0	.	0.2	0.3	0.2	3.2	20.6	.	.	0.1	0.1	.	.	.	.	0.5	0.0	0.0	0.1	0.0	0.0	0.1	0.2	0.3	1.5	27.4	53	-25	13	3	12	19
	Gaaden	330	.	.	.	.	.	0.0	0.4	.	0.1	0.3	.	2.4	5.3	.	.	0.0	0.2	.	.	.	.	.	0.0	0.0	.	0.0	0.0	0.0	.	.	3.4	12.1			7	3	4	21
	Achau	170	.	.	.	.	.	.	.	.	.	.	.	1.0	1.1	.	.	.	.	.	.	.	.	.	.	.	.	.	.	.	.	.	0.9	3.0	8	-33	3	2	2	1
	Furth	508	.	.	.	.	.	0.0	0.1	0.0	0.1	0.0	0.3	4.5	27.7	0.4	.	0.1	0.0	.	.	.	.	0.2	0.3	0.3	0.4	1.8	.	.	0.0	.	3.1	39.3			13	4	13	20
	Berndorf	306	.	.	.	.	.	.	0.3	.	0.2	0.0	.	2.1	10.7	0.0	.	.	.	.	.	.	.	.	0.6	.	.	.	.	.	.	.	4.3	18.2	38	-30	6	3	4	18
Schwechat bis March	Breitenfurt	323	.	.	.	.	.	.	.	.	.	.	.	2.0	8.0	.	.	.	.	.	.	.	.	.	.	.	.	.	.	.	.	.	2.0	12.0	19	-50	3	3	2	16
	Gutenstein	482	0.1	.	.	.	.	0.9	2.3	0.9	2.5	1.1	0.9	4	32.6	1.0	0.9	.	0.0	.	.	.	.	.	1.1	0.0	0.9	0.7	0.2	0.4	0.6	0.4	8.4	60.4	72	-24	19	8	16	23
	Dreistetten	510	.	.	.	.	.	.	0.8	0.2	0.9	1.6	.	0.4	10.0	.	.	.	.	.	.	.	.	0.2	0.1	.	.	.	.	0.2	.	.	3.9	18.3	35	-34	10	3	9	22
	Mitterndorf	183	.	.	.	.	0.0	0.0	.	.	.	.	0.0	1.4	2.7	.	.	0.0	.	.	.	.	.	0.0	.	0.0	.	.	.	.	.	.	1.1	5.2			3	3	2	15
	Fischamend	154	.	.	.	.	.	.	.	.	.	.	.	2.7	3.5	.	.	.	.	.	.	.	.	.	.	.	.	.	.	.	.	.	2.5	8.7			3	3	2	10
	Orth a. d. Donau	145	.	.	.	.	.	.	.	.	.	.	.	.	4.6	.	.	.	.	.	.	.	.	.	.	.	.	.	.	.	.	.	0.0	4.6	11	-36	1	1	1	1
	Hainburg	198	.	.	.	.	.	.	.	.	.	.	0.0	3.8	5.7	.	.	.	.	.	.	.	.	.	.	.	.	.	.	.	.	.	4.2	13.7			3	3	2	20
	Wolkersdorf	176	.	.	.	.	.	0.0	0.0	0.0	0.0	0.0	.	0.0	2.1	.	.	.	.	.	.	.	0.0	.	0.0	.	0.0	.	.	0.0	0.0	0.0	.	2.1			1	1	1	18
	Königsbrunn	190	.	.	.	.	.	.	.	.	0.0	0.6	0.2	.	0.9	.	.	.	.	.	.	.	.	.	.	.	.	0.0	0.0	0.0	.	.	1.2	2.9			4	1	3	1

+ Langschlag 750

84*

Fluß-gebiet	Ort	Seehöhe m	1	2	3	4	5	6	7	8	9	10	11	12	13	14	15	16	17	18	19	20	21	22	23	24	25	26	27	28	29	30	31	Monatssumme mm	% d. Norm.	Abweichung v. d. Norm.	Zahl der Tage mit Niederschl. ≥0.1	≥1.0	✳ ≥0.1	⊠
Quelle bis Thaya	Grumberg	646	·	·	·	·	4.3	31.7	4.6	0.6	9.3	0.3	10.7	·	·	·	·	·	·	0.2	·	·	·	·	·	0.6	0.3	4.2	·	·	1.4	4.3	10.4	82.9			14	9	14	27
	Kunzendorf	600	·	·	·	·	1.0	13.7	22.8	5.2	4.3	2.0	4.9	5.5	5.8	2.2	0.9	0.3	·	·	·	·	·	·	2.0	2.5	1.0	2.9	·	0.8	0.4	5.1	10.2	93.5			20	16	20	27
	Hochschar	1011	10.1	·	·	·	0.4	18.0	29.0	16.0	14.0	9.0	9.0	6.0	22.0	4.0	3.0	2.0	·	·	·	·	1.0	0.9	6.0	3.0	1.0	4.0	0.5	2.0	4.0	24.0	22.0	210.9			24	21	3	26
	Mähr. Schönberg	335	8.5	·	·	·	0.3	7.2	14.8	1.8	4.4	1.0	2.6	3.0	2.5	3.0	·	-0.4	·	·	·	·	·	·	·	·	·	·	·	0.8	0.6	1.8	6.6	59.3	110	+ 5	16	12	16	26
	Hohenstadt	282												Beobachtungen fehlen																										
	Landskron	380	·	·	·	·	0.1	2.4	6.4	2.5	1.6	1.4	0.7	3.3	2.1	0.8	0.1	·	·	·	·	·	·	·	·	·	·	0.3	·	0.3	1.3	5.5	13.6	42.4	79	-12	16	10	16	27
	Hochstein	311	·	·	·	·	0.1	3.2	5.5	1.0	0.6	1.1	1.6	4.0	0.4	0.5	·	0.1	·	·	·	·	·	·	·	·	·	0.1	·	·	1.1	2.0	10.4	31.7	63	-18	15	9	15	27
	Mürau	330	·	·	·	·	·	4.3	4.0	·	2.0	4.2	1.2	4.3	0.4	·	·	·	·	·	·	·	·	·	·	·	·	·	·	·	2.1	2.0	9.1	33.6	70	-14	10	9	10	26
	Krönau	472	·	·	·	·	·	2.0	7.0	0.5	1.5	0.2	0.2	2.1	0.4	·	·	·	·	·	·	·	·	·	0.4	·	0.3	0.1	·	·	1.8	0.5	10.0	27.0	69	-12	14	6	14	26
	Mähr. Trübau	347												Beob. Stelle aufgehoben																										
	Rabenstein	730												Beobachtungen fehlen																										
	Böhm. Liebau	280	·	·	·	·	·	·	·	3.0	·	·	·	2.0	3.0	·	·	·	·	·	·	·	·	·	1.0	·	3.0	·	·	·	1.0	3.0	4.0	20.0			8	8	7	28
	Zechitz	670	·	·	·	·	·	10.2	16.8	1.5	3.3	2.3	0.7	2.5	5.7	·	·	·	·	·	·	·	·	·	0.9	0.7	3.2	0.6	·	0.5	0.8	2.7	2.3	54.7	110	+ 5	16	10	16	26
	~~Ribnik~~ +	242	·	·	·	·	·	1.0	0.1	0.2	0.4	0.4	1.4	1.0	1.1	0.7	0.1	0.3	0.3	·	·	·	·	0.3	1.1	0.2	0.3	0.8	·	0.4	4.3	1.6	9.4	25.4	75	- 9	21	8	21	23
	Giebau	400	·	·	·	·	0.1	1.7	12.1	0.2	0.4	1.0	3.0	2.1	3.3	·	·	·	·	·	·	·	·	·	4.5	2.0	0.5	0.7	·	·	0.8	2.5	16.5	51.4	129	+11	16	10	16	27
	Bodenstadt	500	·	·	·	·	·	3.1	7.6	·	0.2	1.8	0.1	1.9	3.6	0.8	0.4	0.3	0.2	·	·	·	·	0.4	1.7	0.8	0.5	1.0	·	0.1	·	1.4	11.6	37.5			19	9	19	26
March	Vitis	520	·	·	·	·	·	·	1.3	0.0	2.2	·	·	1.9	2.6	·	·	·	·	·	·	·	·	·	2.0	·	·	0.9	·	·	·	0.0	0.0	10.9	22	-39	6	5	6	25
	Allentsteig	530	·	·	·	·	·	0.0	2.1	0.4	1.1	·	·	1.1	2.8	0.1	·	·	·	·	·	·	·	0.6	2.1	0.8	0.0	0.9	·	·	·	·	6.2	18.2	44	-23	11	6	11	18
	Waidhofen a. d. Thaya	529	·	·	·	·	·	·	1.3	2.7	0.6	0.4	0.3	0.4	0.8	0.2	·	·	·	·	·	·	·	0.5	0.7	0.2	0.6	0.1	0.1	0.1	0.1	0.7	7.7	17.5			18	3	18	25
	Dobersberg	465	·	·	·	·	·	·	2.3	0.8	1.2	·	·	2.7	0.8	0.5	·	·	·	·	·	·	·	0.4	0.6	0.7	0.7	·	0.0	0.2	0.7	1.0	8.8	21.4	45	-27	14	5	14	25
	Zlabings	516	·	·	·	·	·	·	6.6	2.1	2.4	0.4	3.0	4.0	0.8	1.5	·	·	·	·	·	·	·	0.4	0.5	0.2	·	·	·	·	1.4	3.8	14.4	41.5	69	-18	14	9	14	25
	Weikertschlag	430	·	·	·	·	·	·	3.5	1.3	0.5	·	2.1	0.4	0.7	0.2	·	·	·	·	·	·	·	·	0.6	·	0.2	·	·	·	·	2.1	4.7	16.3			11	5	10	25
	Groß Siegharts	536	·	·	·	·	·	0.4	2.1	0.5	0.2	0.5	0.5	0.2	1.0	0.4	·	·	·	·	·	·	·	0.3	0.4	0.3	0.1	·	·	0.1	0.1	0.3	2.3	9.7	24	-31	17	3	17	21
	Ungarschitz	430	·	·	·	·	·	·	0.8	0.6	0.9	1.2	0.9	1.0	·	·	·	·	·	·	·	·	0.0	0.4	0.6	·	·	·	0.2	·	·	·	10.0	16.6	(72)	(- 6)	10	3	10	31
	Hardegg	290	0.0	·	·	·	·	·	1.2	0.0	0.6	·	·	0.6	2.1	·	·	·	·	·	·	·	·	·	0.4	·	·	·	·	·	0.1	·	5.1	10.1			7	3	7	5
Thaya	Znaim	288	·	·	·	·	·	0.0	2.9	2.3	2.4	·	·	0.3	3.4	·	·	·	·	·	·	·	·	1.3	1.0	·	0.6	·	·	·	·	·	5.7	19.9	(69)	(-9)	9	7	9	4
	Sallapulka	465	·	·	·	·	·	·	0.4	0.0	0.3	·	·	0.0	10.6	·	·	·	·	·	·	·	·	·	0.8	·	0.0	·	·	·	·	·	6.2	18.3	45	-23	5	2	5	21
	Retz	264												nicht beobachtet																										
	Mailberg	217	·	·	·	·	·	·	3.0	·	·	·	·	·	1.7	·	·	·	·	·	·	·	·	·	0.7	·	0.0	·	0.0	·	·	·	0.5	5.9	17	-19	4	2	4	16
	Alt Ruppersdorf	285	·	·	·	·	·	0.2	1.3	·	·	·	·	·	3.7	·	·	·	·	·	·	·	·	0.1	0.3	0.2	·	·	·	·	·	·	·	5.8	15	-36	6	2	6	3
	Lechwitz	240	·	·	·	·	·	0.5	·	·	·	·	·	·	0.0	·	·	·	·	·	·	0.4	·	·	·	·	·	·	·	·	·	·	·	0.9	2	-37	2	·	2	·
	Dürnholz	178	·	·	·	·	·	0.0	0.3	·	·	·	·	·	·	·	·	·	·	·	·	·	·	·	·	·	·	·	·	·	·	·	0.7	1.0	4	-24	1	·	·	·
	Zwittau	435	·	·	·	·	·	1.2	5.1	·	1.4	0.6	0.8	1.6	2.8	·	·	·	·	·	·	·	·	·	·	·	·	·	·	·	1.7	0.6	5.5	21.3	56	-17	10	7	10	27
	Bohnau	444	·	·	·	·	·	2.7	6.6	·	·	0.2	0.8	0.4	2.7	·	·	·	·	·	·	·	·	·	0.5	0.1	·	0.3	·	·	0.9	1.2	5.9	22.3	64	-13	12	5	12	27
	Mähr. Kromau	248												nicht beobachtet																										
	Auspitz	193	·	·	·	·	·	0.0	0.4	·	·	·	0.0	0.2	2.7	·	·	·	·	·	·	·	·	·	0.0	0.0	·	·	·	·	·	0.0	2.4	5.7	18	-25	4	2	3	8
	Lundenburg	159												nicht beobachtet																										
	Nikolsburg	248	·	·	·	·	·	0.0	1.5	·	·	·	·	·	3.5	·	·	·	·	·	·	·	·	·	·	0.2	·	·	·	·	·	·	·	5.2	12	-37	3	2	3	17
Thaya bis Mündung	Hohenau (Hauptsch.)	155	·	·	·	·	·	·	·	·	·	·	·	·	4.2	·	·	·	·	·	·	·	·	·	·	·	·	·	·	·	·	·	2.2	6.4			1	1	1	·
	Eichenbrunn	290												nicht beobachtet																										
	Ernstbrunn	293	·	·	·	·	·	·	0.0	·	0.0	·	·	0.0	5.5	·	·	·	·	·	·	·	·	·	·	0.2	0.1	·	·	0.2	0.0	·	0.8	6.8	14	-40	5	1	4	17
	Mistelbach	230	·	·	·	·	1.0	·	·	·	·	·	·	2.2	3.2	·	·	·	·	·	·	·	·	·	·	·	·	·	·	·	·	·	3.5	9.9	23	-34	4	4	3	2
	Poysdorf	210	·	·	·	·	·	0.1	0.6	·	·	·	0.0	0.1	2.2	·	·	·	·	·	·	·	·	·	·	0.1	0.1	·	·	·	·	·	·	3.2			6	1	6	19
	Dürnkrut	163	·	·	·	·	·	·	·	·	·	·	·	0.3	0.4	·	·	·	·	·	·	·	·	·	·	0.2	·	·	·	·	·	·	·	0.9	2	-43	3	·	3	5
	Neubau-Kreuzstetten	255	·	·	·	·	·	·	0.0	·	·	·	1.5	1.0	1.6	·	·	·	·	·	·	·	·	·	·	·	·	·	·	·	·	·	·	4.1	9	-41	3	3	3	18
	Matzen	186	·	·	·	·	·	0.0	·	·	·	·	0.0	1.4	1.4	·	·	·	·	·	·	·	·	·	·	0.0	0.2	·	·	·	0.0	0.0	0.8	3.8	9	-38	4	2	3	19
	Marchegg	141	·	·	·	·	·	0.0	0.0	·	·	·	·	2.3	4.5	·	·	·	·	·	·	·	·	·	·	0.6	·	·	·	·	·	·	1.5	8.9			4	3	3	17

+ Angezd

Flußgebiet		Ort	Seehöhe m	1	2	3	4	5	6	7	8	9	10	11	12	13	14	15	16	17	18	19	20	21	22	23	24	25	26	27	28	29	30	31	Monatssumme mm	% d. Norm.	Abweichung v. d. Norm.	Zahl der Tage mit Niederschl. ≧ 0.1	≧ 1.0	≧ 0.1	☒
Leitha	Schwarza	Rohr i. Gebirge	692	1.4	·	·	·	·	1.9	2.0	2.1	5.2	2.1	3.1	12.9	31.5	·	·	·	·	·	·	·	·	·	·	·	·	·	·	·	3.4	6.1	19.1	90.8	112	+10	12	12	12	29
		Schwarzau i.Geb.	618	0.8	·	·	·	·	0.4	2.5	0.8	3.1	5.1	1.5	6.4	24.0	1.5	0.4	1.1	0.0	·	·	·	·	·	0.9	0.3	·	0.4	0.2	0.3	1.9	1.0	9.9	62.5			20	11	19	24
		Naßwald	710	0.3	·	·	·	·	0.4	4.8	0.5	2.5	3.4	0.3	3.7	15.4	1.4	0.4	0.2	·	·	·	·	·	0.1	2.5	0.1	2.7	0.2	·	0.3	0.8	0.3	8.3	48.6	58	-35	21	9	21	27
		Reichenau	487	·	·	·	·	·	·	1.3	·	0.9	0.4	·	1.4	9.2	0.4	2.3	·	·	·	·	·	·	0.1	1.2	·	·	1.0	·	·	·	·	4.3	22.5	43	-29	11	7	10	21
		Semmering, Südb. Hot.	1000	0.1	·	·	·	0.0	1.6	0.0	0.2	0.6	0.1	·	0.8	10.4	2.3	3.0	0.1	·	·	·	·	·	0.2	2.5	·	1.8	2.3	0.0	0.0	·	0.1	3.1	29.2	52	-27	16	16	15	24
		Pottschach	402	nicht beobachtet																																					
		Puchberg	582	1.5	·	·	·	·	1.0	2.1	0.5	4.5	5.7	1.2	3.0	27.0	6.5	1.0	0.6	0.5	·	·	·	·	0.8	3.5	0.7	1.8	2.3	·	0.6	1.4	1.2	5.2	72.6			22	16	21	28
		Neunkirchen	368	·	·	0.0	0.0	·	·	0.2	·	0.1	0.0	·	0.0	3.5	·	·	·	·	·	·	·	·	0.0	0.5	·	0.2	·	·	·	·	·	5.1	9.6	23	-32	6	2	5	16
	Pitten	Mariensee	772	0.3	·	·	·	·	·	1.1	·	0.2	0.0	0.2	0.2	4.3	0.4	2.1	·	·	·	·	·	·	0.2	1.8	·	0.9	0.2	·	1.2	0.0	·	2.4	15.5	24	-38	14	6	14	20
		Kirchberg a. Wechsel	530	·	·	·	·	·	·	·	·	0.1	0.1	·	0.0	1.3	0.3	0.6	0.3	·	·	·	·	·	0.3	1.2	·	0.9	·	·	0.3	·	·	2.2	7.6			11	3	10	17
		Bromberg	420	·	·	·	·	·	·	·	·	0.2	·	·	·	3.7	·	·	·	·	·	·	·	·	·	1.8	0.1	0.9	·	·	·	·	·	3.7	10.4	23	-36	6	3	5	19
	Leitha	Wiener Neustadt	267	·	·	·	·	·	·	·	·	0.0	·	·	·	7.6	·	·	·	·	·	·	0.0	·	·	0.2	·	·	·	·	·	·	·	2.2	10.0	26	-29	3	2	2	18
		Deutsch Brodersdorf	191	·	·	·	·	·	·	·	·	·	·	·	·	0.4	·	·	·	·	·	·	·	·	·	·	·	·	·	·	·	·	·	·	0.4	1	-46	1	·	1	·
		Sommerein	190	Beob. Stelle aufgehoben																																					
		Bruck a. d. Leitha	157	·	·	·	·	·	9.0	2.6	5.3	·	·	·	·	·	·	·	·	2.1	·	·	·	·	·	·	·	·	·	·	·	1.3	1.0	6.4	27.7			7	7	3	22
		Zurndorf	144	·	·	·	·	·	·	0.3	·	·	·	0.2	3.3	2.8	·	·	·	·	·	·	·	·	·	·	·	0.0	0.0	0.0	0.2	·	·	7.0	13.8			6	3	5	19
Neusiedler See	Wulka	Forchtenau	357	·	·	·	·	·	·	0.0	·	0.0	·	·	0.3	1.5	·	0.0	0.2	·	·	·	·	·	·	·	0.0	0.0	·	·	·	·	·	·	2.0			3	1	3	18
		Zillingtal	229	·	·	·	·	·	·	·	·	·	·	·	14.5	·	·	·	·	0.8	·	·	·	·	·	·	·	·	·	·	·	·	·	1.5	16.8			4	3	3	(18)
		Eisenstadt	196	nicht beobachtet																																					
	Neusiedler See	Purbach	124	·	·	·	·	·	·	3.2	·	·	·	·	·	4.2	1.6	·	·	·	·	·	·	1.4	·	·	·	·	·	·	·	·	·	2.3	12.7			5	5	2	5
		Neusiedl a. See	140	·	·	·	·	·	·	0.1	·	·	·	0.0	7.4	8.8	·	·	·	·	·	·	·	·	·	·	·	·	·	·	·	·	·	6.4	22.7			4	3	3	17
		Mörbisch	118	·	·	·	·	·	·	·	·	·	·	0.0	2.3	6.5	·	·	·	0.0	·	·	·	·	0.0	·	0.0	·	·	·	·	0.0	·	1.9	10.7			3	3	2	2
		Apetlon	121	·	·	·	·	·	·	·	·	·	·	·	5.4	0.0	0.0	·	·	·	·	·	·	·	·	·	·	·	·	·	·	·	·	4.4	9.8	21	-36	2	2	1	(4)
Raab	Raab	Weiz	480	·	·	·	·	·	·	0.0	·	·	·	·	·	0.0	·	0.3	0.0	·	·	·	·	0.0	0.3	0.4	·	2.5	·	·	·	·	·	·	3.5	7	-44	4	1	4	14
		Schöckel (Stubenb. Hs.)	1436	·	·	·	·	·	·	·	·	0.0	·	·	·	0.0	·	1.8	·	·	·	·	·	·	0.8	15.5	1.8	0.8	·	·	·	·	·	·	20.7			5	3	5	13
		Laßnitzhöhe	555	·	·	·	·	·	·	·	·	·	·	·	·	·	·	0.0	0.1	·	·	·	·	·	·	0.4	·	3.3	·	·	·	·	·	·	3.8			3	1	3	11
		Riegersburg	370	·	·	·	·	·	·	·	·	·	·	·	·	·	·	·	·	·	·	·	·	·	·	1.0	·	1.0	·	·	·	·	·	·	2.0	4	-49	2	2	2	5
		~~Deiber~~ +	250	·	·	·	·	·	·	·	·	·	·	·	·	·	·	·	·	·	·	·	·	·	0.5	0.0	·	0.8	·	·	·	·	·	·	1.3			2	·	2	10
	Lafnitz	St. Jakob i.W.	915	·	·	·	·	·	0.6	·	·	·	·	·	·	8.9	3.1	·	·	·	·	·	·	·	·	·	·	·	·	·	·	·	·	3.4	16.0			3	4	4	(19)
		Vorau	660	·	·	·	·	·	·	·	·	·	·	·	·	·	·	·	·	·	·	·	·	·	·	1.0	·	0.0	·	·	·	·	·	·	1.0	2	-55	1	1	1	1
		Masenberg	1272	·	·	·	·	·	0.0	·	·	0.1	·	·	·	0.7	0.1	0.2	·	·	·	·	·	·	·	1.3	·	2.5	·	·	·	·	·	0.2	5.1			7	2	7	19
		Wörterberg	409	unvollständig beobachtet																																					
		Waltersdorf	289	·	·	·	·	·	·	·	·	·	·	·	·	·	·	·	·	·	·	·	·	·	·	6.4	·	·	·	·	·	·	·	·	6.4	13	-43	1	1	1	9
		Stuhleck	1750	1.2	·	·	·	·	2.4	1.9	0.8	2.3	·	·	·	·	·	1.9	·	·	0.6	·	·	·	·	·	1.7	2.1	0.8	·	·	·	·	6.7	22.4			11	8	11	26
		Birkfeld	623	·	·	·	·	·	·	0.6	·	·	·	·	·	·	·	0.1	·	·	·	·	·	·	0.2	0.3	·	0.2	·	·	·	·	·	·	1.4	3	-50	5	·	5	5
		St. Johann b. Herberst.	450	·	·	·	·	·	·	·	·	·	·	·	·	·	·	0.0	·	·	·	·	·	·	0.1	0.4	·	4.1	·	·	·	·	·	·	4.6	10	-43	3	1	3	10
		Sinabelkirchen	327	·	·	·	·	·	·	·	·	·	·	·	·	·	·	·	·	·	·	·	·	·	·	0.6	·	2.9	·	·	·	·	·	·	3.5	8	-41	2	1	2	9
		Fürstenfeld	276	·	·	·	·	·	·	·	·	·	·	·	·	·	·	·	0.0	·	·	·	·	·	0.0	0.6	·	0.5	·	·	·	·	·	·	1.1			2	·	2	·
	Pinka	~~Thalbergerschwaig~~ ×	~~1800~~	·	·	·	·	·	·	0.0	·	0.0	0.0	0.0	0.0	3.0	0.0	1.0	·	·	·	·	·	·	0.0	1.0	·	0.0	·	·	1.0	·	·	2.0	8.0			5	5	5	24
		Pinkafeld	400	·	·	·	·	·	·	·	·	·	·	·	0.1	0.9	·	·	·	·	·	·	·	·	·	0.3	·	·	·	·	·	0.1	·	·	1.4			4	·	4	(1)
		Tatzmannsdorf, Bad	343	·	·	·	·	·	·	·	·	·	·	·	·	1.3	·	·	·	·	·	·	·	·	·	0.0	·	0.0	·	·	0.4	·	·	·	1.7	4	-45	2	1	2	2
		Bernstein	650	·	·	·	·	·	·	·	·	·	·	·	·	2.1	·	·	·	·	·	·	·	·	·	0.2	·	·	·	·	0.6	·	·	·	2.9			3	1	3	3
		Gr. Petersdorf	312	·	·	·	·	·	·	·	·	·	·	·	·	1.4	·	·	·	·	·	·	·	·	·	·	·	·	·	·	·	·	·	·	1.4			1	1	1	1
		Kohfidisch	260	Beob. Stelle aufgehoben																																					
		Eberau	215	·	·	·	·	·	·	·	·	·	·	·	1.3	0.2	·	·	·	·	·	·	·	·	·	·	·	0.0	0.0	·	·	·	·	·	1.5			2	1	2	2
	R. G.	Güssing	225	·	·	·	·	·	·	·	·	·	·	0.0	0.0	·	·	0.0	·	·	·	·	·	·	·	1.9	·	1.1	·	·	·	·	·	·	3.0			2	2	2	2
		Krumbach	516	1.8	0.0	·	·	·	0.0	·	·	·	·	0.0	0.0	4.6	·	·	·	·	1.0	·	·	1.1	·	1.0	·	1.0	·	·	0.0	·	·	·	10.5			6	6	6	1

+ Jennersdorf × Höhe 1100

Flußgebiet		Ort	Seehöhe m	1	2	3	4	5	6	7	8	9	10	11	12	13	14	15	16	17	18	19	20	21	22	23	24	25	26	27	28	29	30	31	Monatssumme mm	% d. Norm.	Abweichung v. d. Norm.	Zahl der Tage mit Niederschl. ≧0.1	≧1.0	✳ ≧0.1	⊠
Raab	Güns	Hochstraß	420	.	.	.	.	.	.	.	.	.	.	.	.	7.9	.	.	0.0	.	.	.	.	.	.	.	.	.	.	.	.	.	.	.	8.2			2	1	2	19
		Geschriebenstein	680													nicht beobachtet										0.0	.	0.3													
		Rechnitz	354	.	.	.	.	.	.	.	.	.	.	.	0.9	6.8	.	.	.	.	.	.	.	.	.	.	.	0.0	.	.	.	.	.	.	7.7			2	1	3	7
	Rabnitz	Kobersdorf	240											Beob. Stelle aufgehoben																											
		Lutzmannsburg	204	.	.	.	.	.	.	.	.	.	.	.	1.6	4.1	.	.	.	.	.	.	.	.	.	.	.	0.0	.	.	.	.	.	.	5.7			2	2	2	1
		Draßmarkt	341	.	.	.	.	.	.	0.2	.	.	.	.	.	4.8	.	.	.	.	.	.	.	.	.	0.9	.	.	.	.	.	.	.	.	5.9			3	1	3	18
		Groß Warasdorf	242	.	.	.	.	.	.	.	.	.	.	.	0.8	9.7	.	.	.	0.0	.	.	.	.	0.0	.	.	0.0	.	.	.	.	.	1.1	11.6			3	2	2	2
		Schattendorf	245	.	.	.	.	.	.	.	.	.	.	.	0.2	8.2	.	.	0.6	0.3	.	.	.	.	0.2	0.1	0.0	0.5	.	.	.	.	1.3	.	11.4			8	2	7	19
Mur		Muhr	1107	.	.	.	.	.	3.2	1.7	.	.	0.2	0.2	.	1.0	.	.	.	.	.	.	.	.	.	.	.	.	.	.	.	.	.	0.3	6.5			6	3	6	26
		Rieding-Wald	1336	0.5	.	.	.	.	5.8	9.5	1.2	0.3	2.5	0.0	2.7	11.6	3.2	.	.	.	.	.	.	.	.	.	.	0.5	.	.	.	.	0.2	0.5	38.5			12	7	12	31
		St. Michael i. L.	1040	.	.	.	.	.	0.6	3.0	.	.	.	.	1.0	.	.	.	.	.	.	.	.	.	.	.	.	0.0	.	.	.	.	.	.	4.6	7	-58	3	2	3	5
		Tweng	1235	.	.	.	.	.	3.9	3.0	1.5	2.0	0.5	.	4.8	6.4	1.0	.	.	.	.	.	.	.	.	.	.	.	.	.	.	.	.	1.5	24.6			9	8	8	31
		Göriach	1210	.	.	.	.	.	1.6	3.7	.	.	1.0	.	1.7	2.3	.	.	.	.	.	.	.	.	.	.	.	1.3	.	.	.	.	.	.	11.6	17	-56	6	6	6	26
		Tamsweg	1021	.	.	.	.	.	1.0	2.7	.	.	.	.	0.8	0.0	.	.	.	.	.	.	.	.	.	.	.	.	.	.	.	.	.	.	4.5	9	-47	3	2	3	26
		Thomathal	1090	.	.	.	.	.	0.9	2.6	.	.	0.0	.	0.8	0.5	0.0	.	.	.	.	.	0.0	.	.	0.2	.	0.1	.	.	.	.	.	.	5.1	9	-52	6	1	6	26
		In der Paal	1700	.	.	.	.	.	0.0	0.2	0.0	.	.	.	0.0	0.0	0.0	.	.	.	.	.	.	.	.	0.0	0.0	0.0	.	.	.	.	.	0.2	0.4	1	-52	2	.	2	10
		Murau	825	.	.	.	.	.	.	2.3	0.0	.	.	.	0.0	.	.	.	.	.	.	.	.	.	.	0.0	.	.	.	.	.	.	.	.	2.3	4	-52	1	1	1	1
		Seethal	1210	.	.	.	.	.	0.1	0.2	.	.	0.2	0.2	0.3	0.6	0.5	.	0.3	.	.	.	.	.	.	.	.	.	.	.	.	.	.	.	2.4	3	-69	8	.	8	26
		Schöder	898	.	.	.	.	.	.	5.5	.	.	.	.	.	1.1	.	.	.	.	.	.	.	.	.	.	.	.	.	.	.	.	.	0.1	6.7			3	2	3	25
		Katsch	750	.	.	.	.	.	.	2.0	.	.	.	0.0	.	0.0	.	0.0	.	.	.	.	.	.	0.0	0.0	.	.	.	.	.	.	.	.	2.0			1	1	1	1
		St. Lambrecht	1072	.	.	.	.	.	.	1.8	.	.	.	.	.	.	.	.	.	.	.	.	.	.	.	.	.	0.0	.	.	.	.	.	.	1.8	4	-44	1	1	1	3
		St. Johann a. Tauern	1053											unvollständig beobachtet																											
Drau		Mahralpe +	1200	1.9	.	.	.	.	1.1	4.8	1.9	0.8	0.9	6.6	7.1	9.2	8.8	0.2	.	.	.	.	.	.	.	.	.	0.6	.	.	3.7	0.2	.	0.3	48.2			15	9	15	28
		Pusterwald	1072	.	.	.	.	.	0.5	3.0	0.4	0.1	0.6	0.3	0.6	0.7	.	.	.	.	.	.	.	.	0.2	0.3	.	.	.	.	.	.	.	0.5	7.2			11	1	10	26
		Obdach	874	.	.	.	.	.	.	.	.	.	.	.	.	.	.	.	.	.	.	.	.	.	1.2	.	.	4.8	.	.	.	.	.	.	6.0	14	-36	2	2	2	5
		Ingering	1149	.	.	.	.	.	.	1.4	.	1.3	.	.	12.0	0.7	.	.	.	.	.	.	.	.	0.7	.	.	.	.	.	.	.	.	.	16.1			5	3	5	21
		Knittelfeld	635	.	.	.	.	.	.	0.6	.	.	.	.	.	.	.	.	.	.	.	.	.	.	.	.	0.7	.	.	.	.	.	.	.	1.3	3	-39	2	.	2	7
		Kraubath	588	.	.	.	.	.	.	0.5	.	.	.	.	3.0	.	.	.	.	.	.	.	.	.	.	0.5	.	.	.	.	.	.	.	.	4.0			3	1	3	17
		Wald	849	0.3	0.0	0.0	0.0	0.0	0.6	0.3	0.2	0.0	3.1	0.4	5.9	7.1	4.6	0.0	0.0	0.0	0.0	0.0	0.0	.	0.0	.	0.1	3.2	0.0	0.0	0.0	.	.	.	25.8			11	5	11	31
		Mautern	713	.	0.0	.	.	.	0.5	0.4	.	0.6	1.4	0.0	0.7	14.1	1.3	0.0	.	.	.	0.0	0.1	.	0.2	0.5	0.0	0.8	0.0	.	0.0	0.0	.	0.0	20.6	34	-40	11	3	11	25
		Hochalpe	1178	.	0.0	.	.	.	.	1.3	.	.	2.0	.	.	2.9	1.5	5.0	.	.	.	.	.	.	.	3.3	.	1.0	.	.	.	.	.	.	17.0	18	-75	7	7	7	28
		Präbichl	1204	4.1	.	.	.	.	7.8	3.6	4.1	9.4	3.1	1.1	3.9	9.0	6.2	1.0	.	.	.	.	.	.	.	0.0	0.0	1.0	1.0	.	1.0	3.0	1.0	0.0	60.3	54	-51	16	16	16	31
		Trofaiach	659	.	.	.	.	.	0.0	2.8	2.2	3.0	0.2	.	0.0	0.0	1.2	.	.	.	.	.	.	.	.	0.0	.	0.5	.	.	0.0	.	.	.	9.9			6	4	6	9
		Leoben	524	0.0	0.0	.	.	.	0.0	1.2	0.0	0.0	0.2	.	0.0	0.0	.	0.1	.	.	.	.	.	0.0	.	0.0	.	0.3	.	.	.	.	.	.	1.8	4	-41	4	1	4	.
		Bruck a. d. Mur	480	.	.	.	.	.	.	1.1	.	.	0.1	.	.	0.0	.	0.7	.	.	.	.	.	.	.	.	.	0.1	.	.	.	.	.	.	2.0	4	-49	4	1	4	18
Mur, Mürz		Mürzsteg	783	.	.	.	.	0.0	0.3	3.2	1.2	3.2	5.0	2.9	3.0	3.6	0.7	1.9	0.0	.	.	.	.	.	0.0	0.9	.	0.4	.	.	0.1	0.1	.	5.2	31.7	38	-52	15	9	14	30
		Mürzzuschlag	660	.	.	.	.	.	0.3	2.2	0.0	2.5	0.7	1.1	1.0	8.9	1.3	0.1	.	.	.	.	.	.	0.0	0.3	.	2.3	0.3	.	0.0	0.0	.	4.7	25.7	40	-38	13	8	13	26
		Hohe Veitsch	1860	3.7	.	.	.	0.9	2.1	3.4	2.5	4.8	10.0	1.5	0.5	0.3	.	0.6	.	.	0.3	3.2	1.8	0.5	0.3	0.5	.	.	.	.	1.5	2.9	0.3	1.5	43.1			21	12	21	31
		Großveitsch	708	.	.	.	.	.	2.8	2.1	0.7	5.3	5.0	5.2	0.0	8.9	0.6	2.1	.	.	.	.	.	.	0.0	0.3	.	.	.	.	.	.	.	7.1	40.1			11	8	11	26
		Voistalerhütte	1665	4.6	.	.	.	.	6.5	6.0	4.0	1.8	2.5	4.3	5.6	6.7	.	.	.	.	.	.	.	.	.	3.8	0.8	5.6	.	.	1.6	5.8	7.8	10.5	79.9			16	15	16	31
		Buchberg	877	0.4	.	.	.	.	0.4	3.7	0.2	0.3	2.9	0.2	2.5	7.2	3.7	.	.	.	.	.	.	.	.	0.3	0.1	0.8	0.5	.	.	.	.	4.9	28.1			15	6	13	26
		Stanz	668	.	.	.	.	.	.	1.6	.	0.7	0.0	.	.	0.6	0.0	.	.	.	.	.	.	.	0.0	0.0	.	.	0.5	.	.	.	.	.	3.4	7	-48	4	1	4	4
		Tragöß-Oberort	780	.	0.0	0.2	0.0	0.1	0.0	2.5	0.8	1.2	0.0	0.1	0.4	5.4	1.2	0.3	0.1	0.1	0.0	0.0	0.0	0.0	0.1	0.1	0.0	0.0	.	.	0.0	.	.	0.2	12.8			15	4	8	27
Mur		Teichalpe	1200	.	.	.	.	.	0.3	1.7	.	0.2	1.0	.	.	1.2	0.8	3.0	.	.	.	.	.	.	0.6	1.5	.	0.3	0.7	.	.	.	.	.	11.3			11	5	11	11
		Frohnleiten	434	.	.	.	.	.	.	0.8	.	.	.	.	.	.	.	.	.	.	.	.	.	.	0.6	.	.	.	.	.	.	.	.	.	1.4			2	.	2	1
		Gleinalm	1589	5.8	.	.	.	.	.	2.8	.	.	.	.	0.8	1.9	2.3	.	.	.	.	.	.	.	.	0.8	.	.	.	.	.	.	.	.	14.4			6	4	5	6
		Pleschkogel ×	1017	.	.	.	.	.	.	.	.	.	.	.	0.1	0.1	0.1	0.1	.	.	.	.	.	.	2.0	0.9	.	.	.	.	.	.	.	.	3.3			6	1	6	17

+ Hainzl i.P. × Gschnaid

Flußgebiet		Ort	Seehöhe m	1	2	3	4	5	6	7	8	9	10	11	12	13	14	15	16	17	18	19	20	21	22	23	24	25	26	27	28	29	30	31	Monatssumme mm	% d. Norm.	Abweichung v. d. Norm.	Zahl der Tage mit Niederschl. ≧0.1	≧1.0	✳ ≧0.1	☒
Drau	Mur	Graz	369	·	·	·	·	·	·	·	·	·	·	·	·	·	·	0.1	0.2	·	·	·	·	·	0.2	0.5	·	2.3	·	·	·	·	·	·	3.3	7	-43	5	1	5	1
		Eidexberg	535	·	·	·	·	·	·	·	·	·	·	·	·	·	·	0.2	·	·	·	·	·	·	2.2	0.6	·	·	·	·	·	·	·	·	3.0			3	1	3	4
		Salzstiegel	1553	5.8	0.0	·	0.3	·	·	·	5.7	0.0	·	·	·	·	·	7.9	·	·	·	·	·	·	0.0	·	1.6	20.6	·	·	·	·	·	·	41.9			6	5	6	31
		Pack	1115	·	·	·	·	·	·	·	·	·	·	·	·	·	·	0.9	·	·	·	·	·	·	0.1	0.7	0.9	1.7	·	·	·	·	·	·	4.3			5	1	5	20
		Lankowitz	525	·	·	·	·	·	·	·	·	·	·	·	·	·	·	0.1	·	·	·	·	·	·	0.1	1.8	1.2	1.5	·	·	·	·	·	·	4.7	10	-44	5	3	5	11
		Ligist	392	·	·	·	·	·	·	·	·	·	·	·	·	·	·	·	·	·	·	·	·	·	·	1.2	0.4	0.5	·	·	·	·	·	·	2.1			3	1	3	7
		Dobl	350	·	·	·	·	·	·	·	·	·	·	·	·	·	1.0	0.7	·	·	·	·	·	·	·	1.5	·	4.0	·	·	·	·	·	·	7.2			4	3	4	4
	Mur, Sulm	Brendlhütte	1562	·	·	·	·	·	·	·	1.2	·	·	·	·	·	·	·	·	·	·	·	·	·	3.5	4.4	4.0	9.2	·	·	·	·	·	·	22.3			5	5	5	31
		Leutschach	352	4.0	·	·	·	·	·	·	·	·	·	·	·	·	·	·	·	·	·	·	·	·	·	3.8	2.5	3.4	·	·	·	·	·	·	13.7			3	3	3	9
		St. Nikolai im Sausal	344	0.0	·	·	·	·	·	·	·	·	·	·	·	·	·	0.0	0.0	·	·	·	·	0.1	0.1	1.5	·	2.5	·	·	·	·	·	·	4.2			4	2	4	11
		Deutschlandsberg	380	·	·	·	·	·	·	·	·	·	·	·	·	·	·	0.2	·	·	·	·	·	·	1.5	0.5	1.0	3.5	·	·	·	·	·	·	6.7	11	-55	5	3	5	12
		Stainz	340	·	·	·	·	·	·	·	·	·	·	·	·	·	·	1.1	0.0	·	·	·	·	·	0.2	1.3	0.0	2.2	·	·	·	·	·	·	4.8	8	-53	4	3	4	13
	Mur	St. Peter a. O.	277	·	·	·	·	·	·	·	·	·	·	·	0.0	·	·	·	0.0	·	·	·	·	·	0.6	0.7	0.1	2.4	0.0	·	·	·	·	·	3.8	7	-51	4	1	4	12
		Kirchbach	346	·	·	·	·	·	·	·	·	·	·	·	·	·	·	1.0	·	·	·	·	·	·	·	4.0	·	2.0	·	·	·	·	·	·	7.0			3	3	3	2
		Gleichenberg, Bad	297	·	·	·	·	·	·	·	·	·	·	·	0.0	·	·	·	0.0	·	·	·	·	·	0.5	0.4	0.3	1.4	·	·	·	·	·	·	2.6	4	-55	4	1	4	9
		Radkersburg	206	·	·	·	·	·	·	·	0.0	·	·	·	1.6	·	·	·	0.0	·	·	·	·	·	0.0	1.3	0.1	3.3	·	·	·	·	·	·	6.3	10	-55	4	3	4	12
	Drau	Sillian	1095	·	·	·	·	·	0.0	0.0	0.0	·	·	·	0.0	·	·	·	·	·	·	·	·	·	·	·	·	·	·	·	·	·	·	·	0.0			·	·	·	·
		Innervillgraten	1375	·	·	·	·	·	0.5	0.9	0.4	·	·	·	0.0	·	·	·	·	·	·	·	·	·	·	·	·	·	·	·	·	·	·	·	1.8	3	-51	3	·	3	4
		Anras	1261	·	·	·	·	·	·	1.5	·	·	·	·	0.5	·	·	·	·	·	·	·	·	·	·	·	·	·	·	·	·	·	·	·	2.0			2	1	2	1
	Isel	Prägraten	1303	·	·	·	·	·	15.0	7.0	·	·	·	·	·	·	·	·	·	·	·	·	·	·	·	·	·	·	·	·	·	·	·	2.5	24.5	42	-33	3	3	3	26
		Matrei in Osttirol	973	·	·	·	·	·	·	8.6	·	·	·	·	·	2.6	·	·	·	·	·	·	·	·	·	·	·	·	·	·	·	·	·	·	11.2	23	-37	2	2	2	23
		St. Jakob i. Defereg.	1410	·	·	·	·	·	1.5	3.2	1.3	·	·	0.6	·	·	·	·	·	·	·	·	·	·	·	0.1	·	·	·	·	·	·	·	·	6.7			5	3	5	31
		Kals	1321	·	·	·	·	·	0.3	6.2	·	·	·	1.8	0.9	2.1	1.3	·	·	·	·	·	·	·	·	0.2	·	·	·	·	·	·	·	1.9	14.7			8	5	8	26
		St. Johann im Walde	732	·	·	·	·	·	0.6	4.2	0.2	·	·	·	0.8	0.2	·	·	·	·	·	·	·	·	·	·	·	·	·	·	·	·	·	·	6.0	11	-47	5	1	5	2
	Drau	Lienz	680	·	·	·	·	·	·	0.7	·	·	·	·	0.1	·	·	·	·	·	·	·	·	0.1	·	·	·	·	·	0.1	·	·	·	·	1.0			4	·	4	·
		Iselsberg	1200	·	·	·	·	·	·	2.0	0.7	·	·	·	·	·	·	·	·	·	·	·	·	·	·	·	·	·	·	·	·	·	·	·	2.7	4	-64	2	1	2	15
		Oberdrauburg	610	·	·	·	·	·	·	0.3	·	·	·	·	·	·	·	·	·	·	·	·	·	·	0.3	·	·	·	·	0.0	·	·	·	·	0.6	1	-103	2	·	2	2
		Greifenburg	635	·	·	·	·	·	·	·	·	·	·	·	·	·	·	·	·	·	·	·	·	·	·	·	·	·	·	·	·	·	·	·	·			·	·	·	·
		Sachsenburg	561	·	·	·	·	·	·	0.1	·	·	·	·	·	·	·	·	·	·	·	·	·	·	0.1	0.2	·	·	·	·	·	·	·	·	0.4			3	·	3	4
	Möll	Heiligenblut	1275	·	·	·	·	·	·	9.0	·	·	·	·	4.1	·	·	·	·	·	·	·	·	·	·	2.3	·	·	·	·	·	·	·	2.0	17.4	32	-38	4	4	4	25
		Döllach	1008	Beob. Stelle aufgehoben																																					
		Stall	820	unvollständig beobachtet																																					
		Groß Fragant	1780	·	·	·	·	·	0.0	4.0	0.0	·	·	0.0	·	0.0	·	·	·	·	·	·	·	·	·	0.0	·	0.0	·	·	·	·	·	·	4.0			1	·	1	31
		Mallnitz	1185	·	·	13.3	14.8	3.9	0.3	·	·	·	1.7	·	·	·	·	·	·	0.4	·	·	1.0	·	·	1.8	0.4	·	·	·	0.4	·	·	·	38.0	65	-20	10	6	10	29
		Obervellach	686	·	·	·	·	·	·	0.5	·	·	·	·	0.2	·	·	·	·	·	·	·	·	·	·	0.4	0.5	·	·	·	·	·	·	·	1.6	3	-62	4	·	4	8
		Teuchl	1260	·	·	·	·	1.2	·	1.0	·	·	·	·	0.0	·	·	·	·	·	·	·	·	·	·	0.0	0.0	·	·	·	·	·	·	·	2.2			2	2	2	5
	Lieser	St. Peter i. Katschtale	1219	·	·	·	·	·	1.9	·	·	·	·	·	·	·	·	0.0	·	·	·	·	·	·	·	·	·	·	·	·	·	·	·	·	1.9	3	-61	1	1	1	10
		Kremsalpe	1518	6.0	·	·	·	·	0.2	0.1	·	·	·	·	0.9	3.9	·	·	·	·	·	·	·	·	·	·	0.2	0.1	0.1	0.9	0.0	·	·	·	12.4			9	2	9	31
		Gmünd	732	·	·	·	·	·	·	0.5	·	·	·	·	·	·	·	·	·	·	·	·	·	·	0.5	·	·	·	·	·	·	·	·	·	1.0			2	·	2	5
		Millstätter Alpe	1446	0.8	·	·	·	·	·	1.6	·	·	·	0.3	0.1	·	·	·	·	·	·	·	·	·	0.0	1.6	·	·	·	·	·	·	·	·	4.4			5	2	5	31
		Radenthein	685	·	·	·	·	·	·	·	·	·	·	·	·	·	·	·	·	·	·	·	·	·	·	·	·	·	·	·	·	·	·	·	·			·	·	·	·
		Millstatt	610	·	·	·	·	·	·	·	·	·	·	·	·	·	·	·	·	·	·	·	·	·	0.0	0.0	·	·	·	·	·	·	·	·	0.0	0	-57	·	·	·	·
	Drau	Paternion	520	·	·	·	·	·	·	·	·	·	·	·	·	·	·	·	·	·	·	·	·	0.1	·	·	·	0.0	·	·	·	·	·	·	0.1			1	·	1	1
		Techendorf	936	·	·	·	·	·	·	·	·	·	·	·	·	·	·	·	·	·	·	·	·	·	0.2	·	·	·	·	·	·	·	·	·	0.2	0	-103	1	·	1	1
		Villach-Vassach	535	·	·	·	·	·	·	·	·	·	·	·	·	·	·	·	·	·	·	·	·	·	0.4	0.4	0.8	0.7	·	·	·	·	·	·	2.3	2	-91	4	·	4	2
		Bleiberg	904	·	·	·	·	·	·	0.0	·	·	·	·	·	·	·	·	·	0.0	·	·	·	·	·	9.8	1.4	0.4	·	·	·	·	·	·	11.6	10	-108	3	2	3	31
		Afritz-Gassen	715	·	·	·	·	·	·	·	·	·	·	·	·	·	·	·	·	·	·	·	·	·	·	·	·	0.7	·	·	·	·	·	·	0.7			1	·	1	5

Flußgebiet	Ort	Seehöhe m	1	2	3	4	5	6	7	8	9	10	11	12	13	14	15	16	17	18	19	20	21	22	23	24	25	26	27	28	29	30	31	Monatssumme mm	% d. Norm.	Abweichung v. d. Norm.	Niederschl. ≧0.1	≧1.0	☀ ≧0.1	⊠
Gail	Ossiach	518	·	·	·	·	·	·	·	·	·	·	·	·	·	·	·	0.0	·	·	·	·	0.2	0.3	0.2	0.1	·	·	·	·	·	·	·	0.8			4	·	4	4
	Obertilliach	1446	·	·	·	·	·	0.9	0.8	0.4	·	·	·	·	·	·	·	·	·	·	·	·	0.2	0.1	0.3	·	0.4	·	·	·	·	·	·	3.1	5	-65	7	·	7	31
	Luggau	1179	·	·	·	·	·	·	0.4	·	·	·	·	·	·	·	·	·	·	·	·	·	·	·	0.8	·	·	·	·	·	·	·	·	1.2	1	-90	2	·	2	31
	~~Kornat~~ +	1055	·	·	·	·	·	·	·	·	·	·	·	·	·	·	·	·	·	·	·	·	·	·	1.5	·	·	·	·	·	·	·	·	1.5			1	1	1	9
	Kötschach	708	·	·	·	·	·	·	·	·	·	·	·	·	·	·	·	·	·	·	·	·	·	·	0.7	·	·	·	·	·	·	·	·	0.7	1	-120	1	·	1	9
	Waidegg	620	·	·	·	·	·	·	·	·	·	·	·	·	·	·	·	·	·	·	·	·	·	·	1.2	·	1.4	·	·	·	·	·	·	2.5	2	-132	2	2	2	9
	Naßfeldhütte	1513	·	·	·	·	·	·	·	·	·	·	·	·	·	·	·	·	·	·	·	·	0.8	·	·	·	2.1	·	·	·	·	·	·	2.9			2	1	2	11
	Presseggen	575	·	·	·	·	·	·	0.0	·	·	·	·	0.0	·	·	0.0	0.0	0.0	·	·	·	0.0	0.0	0.3	·	1.0	·	·	·	·	·	·	1.3			2	1	2	3
	Feistritz a.d. Gail	620	·	·	·	·	·	·	·	·	·	·	·	·	·	·	·	·	·	·	·	·	0.4	·	·	·	5.9	·	·	·	·	·	·	6.3	6	-105	2	1	2	17
	Arnoldstein	579	·	·	·	·	·	·	·	·	·	·	·	·	·	·	·	·	·	·	·	·	·	0.0	0.0	·	3.0	·	·	·	·	·	·	3.0	3	-115	1	1	1	8
	Latschach	615	·	·	·	·	·	·	·	·	·	·	·	·	·	·	·	·	·	·	·	·	·	0.0	0.1	0.4	2.1	·	·	·	·	·	·	2.6			3	1	3	10
Gail bis Gurk	Klagenfurterhütte	1663	5.0	·	·	·	·	·	0.5	0.9	·	·	·	0.0	·	·	0.4	0.0	·	·	·	·	·	0.3	2.3	2.9	9.0	·	·	·	·	·	·	21.3			8	4	8	13
	Kirschentheuer	437	nicht beobachtet																																					
	Neu St. Leonhard	700	·	·	·	·	·	·	0.0	2.0	·	·	·	·	·	·	·	·	·	·	·	·	0.0	3.3	0.0	·	9.4	·	·	·	·	·	·	14.7			3	3	3	31
	Seeberg	1075	5.6	·	·	·	·	·	0.3	4.7	·	·	·	0.5	·	·	0.0	·	·	·	·	·	·	0.6	6.4	5.2	11.6	0.2	·	·	·	·	·	35.1			9	5	9	31
	Obir	2044	4.0	·	·	·	·	0.0	0.6	4.6	·	·	0.0	0.6	·	·	1.6	·	·	0.6	·	·	·	0.0	4.5	6.5	11.3	0.7	·	·	·	·	·	35.0	37	-60	10	6	10	31
	Eisenkappel	558	4.0	·	·	·	·	·	·	0.7	·	·	·	·	·	·	·	·	·	·	·	·	·	0.0	1.0	2.5	6.5	·	·	·	·	·	·	14.7	14	-90	5	4	5	31
Drau	Ebene Reichenau	1059	·	·	·	·	·	·	0.0	·	·	·	·	0.0	·	0.0	·	·	·	·	·	·	·	·	0.0	·	·	·	·	·	·	·	·	0.0	0	-61	·	·	·	·
	Sirnitz	833	·	·	·	·	·	·	·	·	·	·	·	·	·	·	·	·	·	·	·	·	·	·	0.5	·	·	·	·	·	·	·	·	0.5			1	·	1	1
	Weitensfeld	705	·	·	·	·	·	·	·	·	·	·	·	·	·	·	·	·	·	·	·	·	·	0.0	·	·	·	·	·	·	·	·	·	0.0	0	-53	·	·	·	1
	Grades	863	·	·	·	·	·	·	·	·	·	·	·	·	·	·	·	·	·	·	·	·	·	·	·	·	·	·	·	·	·	·	·				·	·	·	·
	Neumarkt i. St.	827	·	·	·	·	·	·	1.0	·	·	·	·	·	·	·	·	·	·	·	·	·	·	·	·	·	·	·	·	·	·	·	·	1.0	2	-41	1	1	1	1
	Friesach	620	·	·	·	·	·	·	·	·	·	·	·	·	·	·	·	·	·	·	·	·	·	·	·	·	·	·	·	·	·	·	·				·	·	·	·
	Althofen	728	nicht beobachtet																																					
	St. Margarethen	1080	0.0	·	·	·	·	·	1.1	·	·	0.0	·	·	·	·	·	·	·	·	·	·	·	0.0	·	·	0.0	·	·	·	·	·	·	1.1	2	-44	1	1	1	·
	Knappenberg	1054	Beob. Stelle aufgehoben																																					
Gurk	Eberstein	570	·	·	·	·	·	·	·	·	·	·	·	·	·	·	·	·	·	·	·	·	·	0.0	0.0	0.0	·	·	·	·	·	·		0.0			·	·	·	·
	Freudenberg	480	·	·	·	·	·	·	·	·	·	·	·	·	·	·	·	·	·	·	·	·	·	·	0.0	0.3	0.1	·	·	·	·	·		0.4			2	·	2	3
	Radweg	634	·	·	·	·	·	·	·	·	·	·	·	·	·	·	·	0.0	·	·	·	·	·	0.2	·	0.5	·	·	·	·	·	·		0.7	1	-65	2	·	2	15
	St. Veit a.d. Glan	480	·	·	·	·	·	·	·	·	·	·	·	·	·	·	·	0.0	·	·	·	·	·	·	0.0	·	·	·	·	·	·	·	·	0.0	0	-56	·	·	·	1
	Dreifaltigkeit	1060	·	·	·	·	·	·	0.1	0.0	·	·	·	0.0	·	·	·	·	0.0	·	·	·	0.0	0.1	1.5	0.5	·	·	·	·	·	·	·	2.2			4	1	4	5
	Ulrichsberg	1015	nicht beobachtet																																					
	Pörtschach	464	·	·	·	·	·	·	·	·	·	·	·	·	·	·	·	·	·	·	·	·	·	·	·	·	0.3	·	·	·	·			0.3	0	-69	1	·	1	1
	Klagenfurt	446	·	·	·	·	·	·	·	·	·	·	·	·	·	·	·	·	·	·	·	·	·	·	·	·	0.4	·	·	·	·			0.4	0	-66	1	·	1	3
	Keutschach	530	·	·	0.0	0.0	·	·	·	·	·	·	·	·	·	·	·	0.0	·	·	·	·	·	·	0.1	0.5	1.3	·	·	0.0	0.0	0.0	·	1.9			3	1	3	17
	Radsberg	777	·	·	·	·	·	·	·	·	·	·	·	·	·	·	·	·	·	·	·	·	·	0.4	1.2	·	·	·	·	·	·	·	·	1.6			2	1	2	10
Drau	Klopein	464	·	·	·	·	·	·	·	·	·	·	·	·	·	·	·	·	·	·	·	·	·	·	1.9	0.6	0.8	·	·	·	·	·	·	3.3			3	1	3	3
	Völkermarkt	461	·	·	·	·	·	·	0.0	·	·	·	·	·	·	·	·	·	·	·	·	·	·	·	1.0	0.9	0.5	·	·	·	·	·	·	2.4	4	-61	3	1	3	8
	Petzen (Bleiburg. H.)	2000	19.4	·	·	·	·	·	0.7	2.6	·	·	·	·	·	·	·	·	·	·	·	·	·	·	19.1	6.4	·	·	·	·	·	·	·	48.2			5	4	5	31
	St. Michael ob Bleiburg	500	·	·	·	·	·	·	·	·	·	·	·	·	·	·	·	·	·	·	·	·	·	·	1.5	1.0	·	·	·	·	·	·	·	2.5			2	2	2	16
Lavant	Reichenfels	800	nicht beobachtet																																					
	Preblau	792	·	·	·	·	·	·	·	·	·	·	·	·	·	·	0.0	·	·	·	·	·	·	·	·	·	0.5	·	·	·	·	·	·	0.5			1	·	1	7
	Preitenegg	1074	·	·	·	·	·	·	·	·	·	·	·	·	·	·	0.8	·	·	·	·	·	·	·	2.0	0.8	2.0	·	·	·	·	·	·	5.6			4	2	4	5
	Wolfsberg	447	·	·	·	·	·	·	·	·	·	·	·	·	·	·	·	·	·	·	·	·	·	·	·	·	0.6	·	·	·	·	·	·	0.6	1	-40	1	·	1	1
	St. Ulrich	560	·	·	·	·	·	·	·	·	·	·	·	·	·	0.4	0.0	·	·	·	·	·	0.5	0.2	0.7	0.3	2.6	·	·	·	·	·	·	4.7			6	1	6	9
	Pustritz	788	·	·	·	·	·	·	·	0.7	·	·	·	·	·	·	0.1	·	·	·	·	·	·	0.7	0.4	0.2	0.1	·	·	·	·	·	·	2.2			6	·	6	8
	St. Paul i. L.	416	·	·	·	·	·	·	·	·	·	·	·	·	·	·	·	·	·	·	·	·	·	·	·	·	0.8	·	·	·	·	·	·	0.8	2	-47	1	·	1	7

+ Birnbaum

BIBLIOTEKA KRAKÓW Politechniczna
S. 61

Biblioteka PK
J.X.52
/ 1940