

AUSWAHL  
VON  
VILLEN, LANDHÄUSERN  
UND  
LÄNDLICHEN WOHNGBÄUDEN

ENTWORFEN UND AUSGEFÜHRT

VON

W. CREMER, ENDE & BÖCKMANN, GIESENBERG, GROPIUS & SCHMIEDEN, HEYN,  
VON D. HUDE & HENNICKE, JACOBSTHAL, KAYSER & VON GROSSHEIM, LICHT, J. LÜDECKE,  
LUTHMER, ORTH, LA PIERRE, RISOLD, HUBERT STIER

XXXII BLATT

ZUSAMMENGESTELLT  
AUS DEM ARCHITEKTONISCHEN SKIZZENBUCH



BERLIN

VERLAG VON ERNST & KORN

(WILH. ERNST)

GROPIUSSCHE BUCH- UND KUNSTHANDLUNG

WILHELMSTRASSE 90.

Biblioteka Politechniki Krakowskiej



10000302770

AUSWAHL  
VON  
VILLEN, LANDHÄUSERN  
UND  
LÄNDLICHEN WOHNGEBÄUDEN

ENTWORFEN UND AUSGEFÜHRT

VON

W. CREMER, ENDE & BÖCKMANN, GIESENBERG, GROPIUS & SCHMIEDEN, HEYN,  
VON D. HUDE & HENNICKE, JACOBSTHAL, KAYSER & VON GROSSHEIM, LICHT, J. LÜDECKE,  
LUTHMER, ORTH, LA PIERRE, RISOLD, HUBERT STIER

XXXII BLATT

ZUSAMMENGESTELLT  
AUS DEM ARCHITEKTONISCHEN KIZZENBUCH



BERLIN

VERLAG VON ERNST & KORN

(WILH. ERNST)

GROPIUS'SCHE BUCH- UND KUNSTHANDLUNG

WILHELMSTRASSE 90.

*Ernst & Korn*

*H/606*

*L. 1301*



IV 35248

Akc. Nr. 1512/52

# INHALT.

Blatt 1. 2. 3. **Villa des Hofmarschall von St. Paul Illaire** zu Fischbach in Schlesien. Perspektivische Ansicht, geometr. Ansicht, Grundrifs mit Ansicht des Pferdestall. Arch.: Ende & Böckmann.  
 „ 4. 5. **Villa Ende** im Thiergarten bei Berlin. Perspekt. Ansicht, Giebelansicht und Grundrisse. Arch.: Ende und Böckmann.

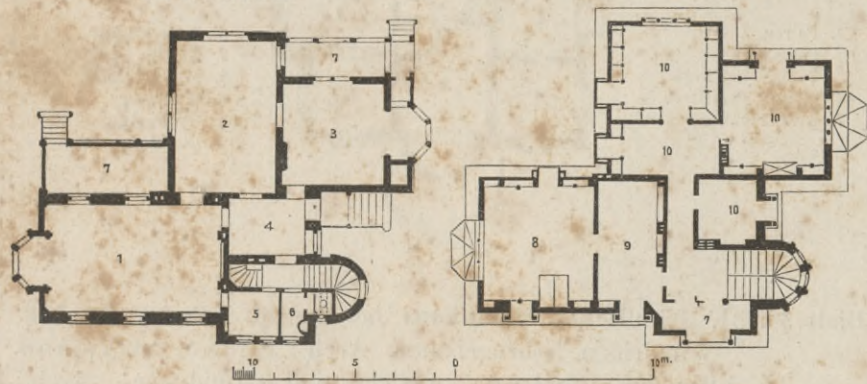

1. Esszimmer. 2. Zimmer der Frau. 3. Zimmer des Herrn. 4. Vorzimmer. 5. Anrichterraum.  
 6. Toilette u. Closet. 7. Halle. 8. Gemeinschaftliches Schlafzimmer. 9. Toilette-Zimmer.  
 10. Schlafzimmer.

Blatt 6. **Villa Warschauer** in Charlottenburg bei Berlin. Geometr. Ansicht und Grundrifs. Arch.: Gropius & Schmieden

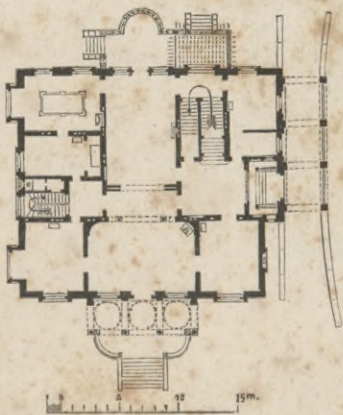

Blatt 7. **Villa in Tempelhof** bei Berlin. Ansicht und Grundrifs. Arch.: Hubert Stier.



Blatt 8. **Villa des Banquier Kaufmann** in Gundeldingen. Persp. Ansicht und Grundrisse.

Blatt 9. 10. **Villa M. Meifsner** in Leipzig. Persp. Ansicht und Grundrisse. Arch.: W. Cremer, ausgef. v. Bösenberg.  
 „ 11. **Villa Bellemonte** im Rheingau. Persp. Ansicht und Grundrifs. Arch.: Hugo Licht.

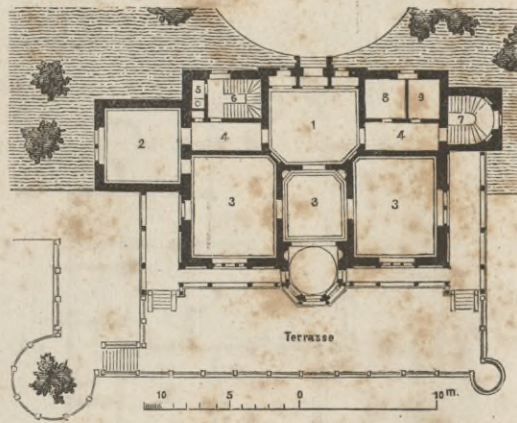

1. Vestibul.  
 2. Billard.  
 3. Salons.  
 4. Passage.  
 5. Closet.

6. Diensttreppe.  
 7. Haupttreppe.  
 8. Diener.  
 9. Utensilien.

Blatt 12. **Villa C. la Pierre** in Tegel bei Berlin. Persp. Ansicht und Grundrisse. Arch.: R. la Pierre.

„ 13. **Villa in Krefsborn** am Bodensee. Persp. Ansicht und Grundrifs. Arch.: Orth & Knoblauch.



1. Salon.  
 2. Wohnzimmer.  
 3. Schlafzimmer.

4. Vestibul.  
 5. Blumenhalle.  
 6. Gallerie.

Blatt 14. **Villa Vofs** in Gera. Persp. Ansicht und Grundrifs. Arch.: F. Luthmer.

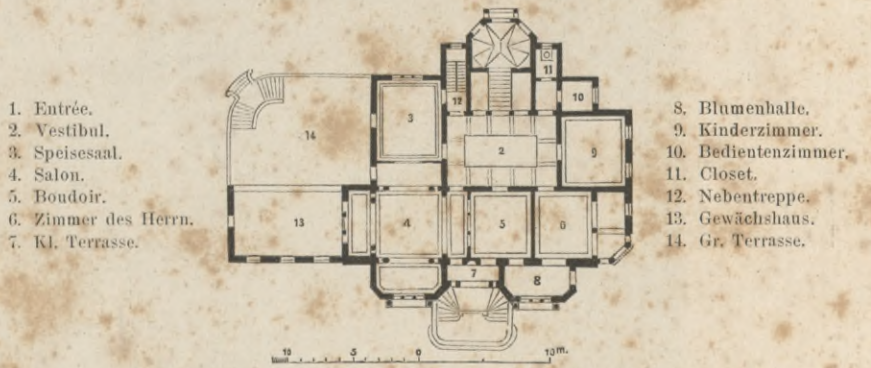

1. Entrée.  
 2. Vestibul.  
 3. Speisesaal.  
 4. Salon.  
 5. Boudoir.  
 6. Zimmer des Herrn.  
 7. Kl. Terrasse.

8. Blumenhalle.  
 9. Kinderzimmer.  
 10. Bedientzimmer.  
 11. Closet.  
 12. Nebentreppe.  
 13. Gewächshaus.  
 14. Gr. Terrasse.

Blatt 15. **Ländliches Wohnhaus** bei Kreuznach. Ansichten, Grundrisse und Schnitt. Arch.: E. Jacobsthal.

„ 16. **Villa Weifsker** in Waldheim. Persp. Ansicht und Grundrisse. Arch.: R. Heyn.

„ 17. **Villa in Heiligendamm**. Ansicht, Schnitt und Grundrifs. Arch.: Kayser und v. Grofsheim.

„ 18. **Villa bei Berlin**. Ansichten, Schnitt und Grundrifs. Arch.: E. Giesenberg.

Blatt 19. **Villa Kurfürstenstr. 81** in Berlin. Persp. Ansicht und Grundrifs. Arch.: Gropius & Schmieden.

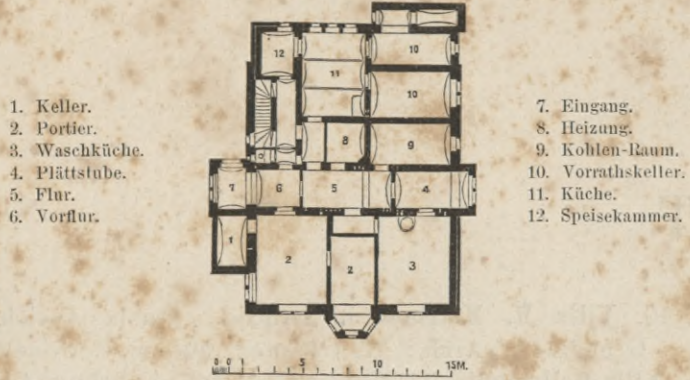

1. Keller.
2. Portier.
3. Waschküche.
4. Plättstube.
5. Flur.
6. Vorflur.

7. Eingang.
8. Heizung.
9. Kohlen-Raum.
10. Vorrathskeller.
11. Küche.
12. Speisekammer.

Blatt 20. **Villa Hainauer** in Berlin. Persp. Ansicht und Grundrifs. Arch.: von d. Hude & Hennicke.

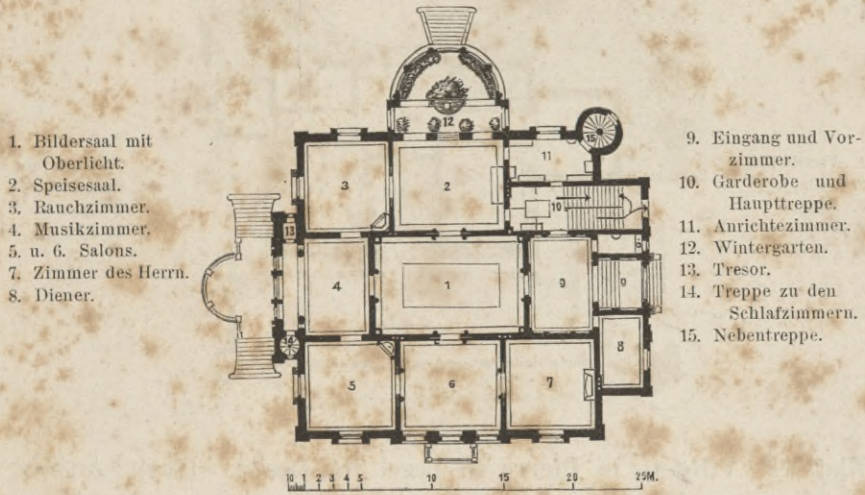

1. Bildersaal mit Oberlicht.
2. Speisesaal.
3. Rauchzimmer.
4. Musikzimmer.
5. u. 6. Salons.
7. Zimmer des Herrn.
8. Diener.

9. Eingang und Vorzimmer.
10. Garderobe und Haupttreppe.
11. Anrichtezimmer.
12. Wintergarten.
13. Tresor.
14. Treppe zu den Schlafzimmern.
15. Nebentreppe.

Blatt 21. **Villa des Grafen Pückler** in Lausanne. Persp. Ansicht und Grundrisse. Arch.: F. Riesold.

- „ 22. **Villa Bleichröder** in Charlottenburg. Geometr. Ansicht und Grundrisse. Arch.: Gropius & Schmieden.
- „ 23. 24. **Villa Meißner** in Leipzig. Geometr. Ansicht, Stallgebäude und Grundrifs. Arch.: Ende & Böckmann.
- „ 25. **Villa Eichenhorst**. Persp. Ansicht und Grundrifs. Arch.: v. d. Hude & Hennicke.
- „ 26. **Landhaus auf Charlottenhof** in Schlesien. Persp. Ansicht und Grundrisse. Arch.: C. Lüdecke.
- „ 27. 28. **Villa Abel** am Wannsee bei Potsdam. Geometr. Ansicht und Grundrifs. Arch.: Gropius & Schmieden.
- „ 29. **Villa** bei Hamburg. Ansicht und Grundrifs. Arch.: E. Giesenberg.

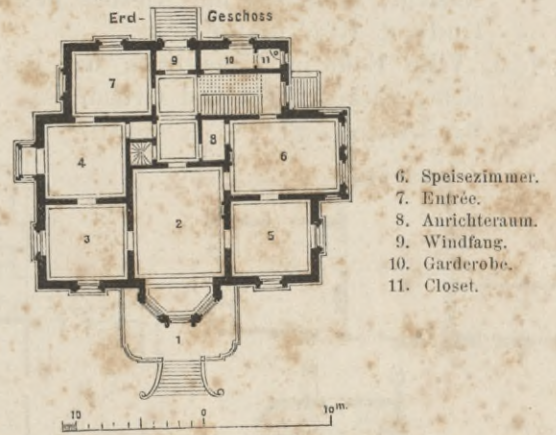

1. Perron.
2. Salon.
3. Zimmer der Frau.
4. Zimmer des Herrn.
5. Gesellschaftszimmer.

6. Speisezimmer.
7. Entrée.
8. Anrichteraum.
9. Windfang.
10. Garderobe.
11. Closet.

Blatt 30. 31. **Ländliches Wohnhaus** bei Berlin. Persp. Ansicht, Grundrifs u. Nebengebäude. Arch.: Ende & Böckmann.

- „ 32. **Villa** bei Hamburg. Ansicht und Grundrisse. Arch.: E. Giesenberg.





Arch. Gebr. Rittner, Pöggel.

Ensd. u. Böckmann Arch.  
grav. C. Zaar.

Villa des Herrn Hofmarschall von St. Paul-Jllaire zu Fischbach in Schlesien.

Ernst & Korn Berlin.







Ende u. Böckmann Arch.  
gez. C. Zaar.

10 m

Abt. Gebr. Ritter u. Riegel.

Villa des Herrn Hofmarschal von St. Paul-Jllaire zu Fischbach in Schlesien.

Geometrische Ansicht.



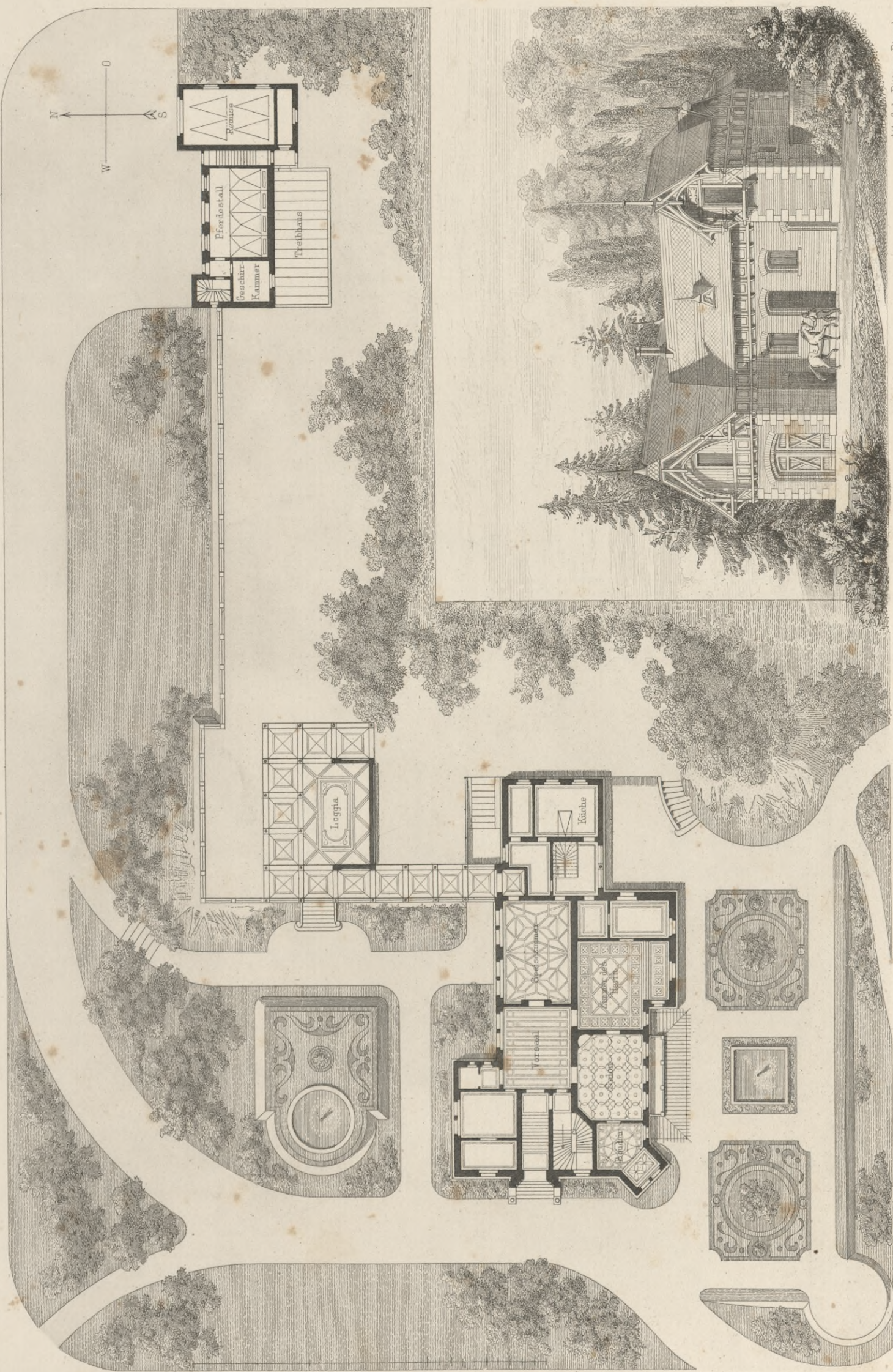

Pferdestall.

Situation.

Villa des Herrn Hofmarschall von St. Paul-Jllaire zu Fischbach in Schlesien.

Ernst & Korn. Berlin.

Altr. Gebr. Ritter u. Riegel.  
ac. Strunz.





Ende u. Böckmann Arch.

Villa Ende im Thiergarten bei Berlin.

Berlin. Ernst & Korn.

Gebr. Ritter u. Riegel gest.





Ende u. Böckmann Arch.

Ritter gest.

Villa Ende im Thiergarten bei Berlin

Giebel-Ansicht des Anbaues.

Verlag von Ernst & Korn. Berlin.







Arch. Gropius u. Schmieden.

Villa Warschauer in Charlottenburg bei Berlin.  
Ernst & Korn, Berlin.

Alt. Gebr. Ritter u. Riegel.  
Geyer gest.



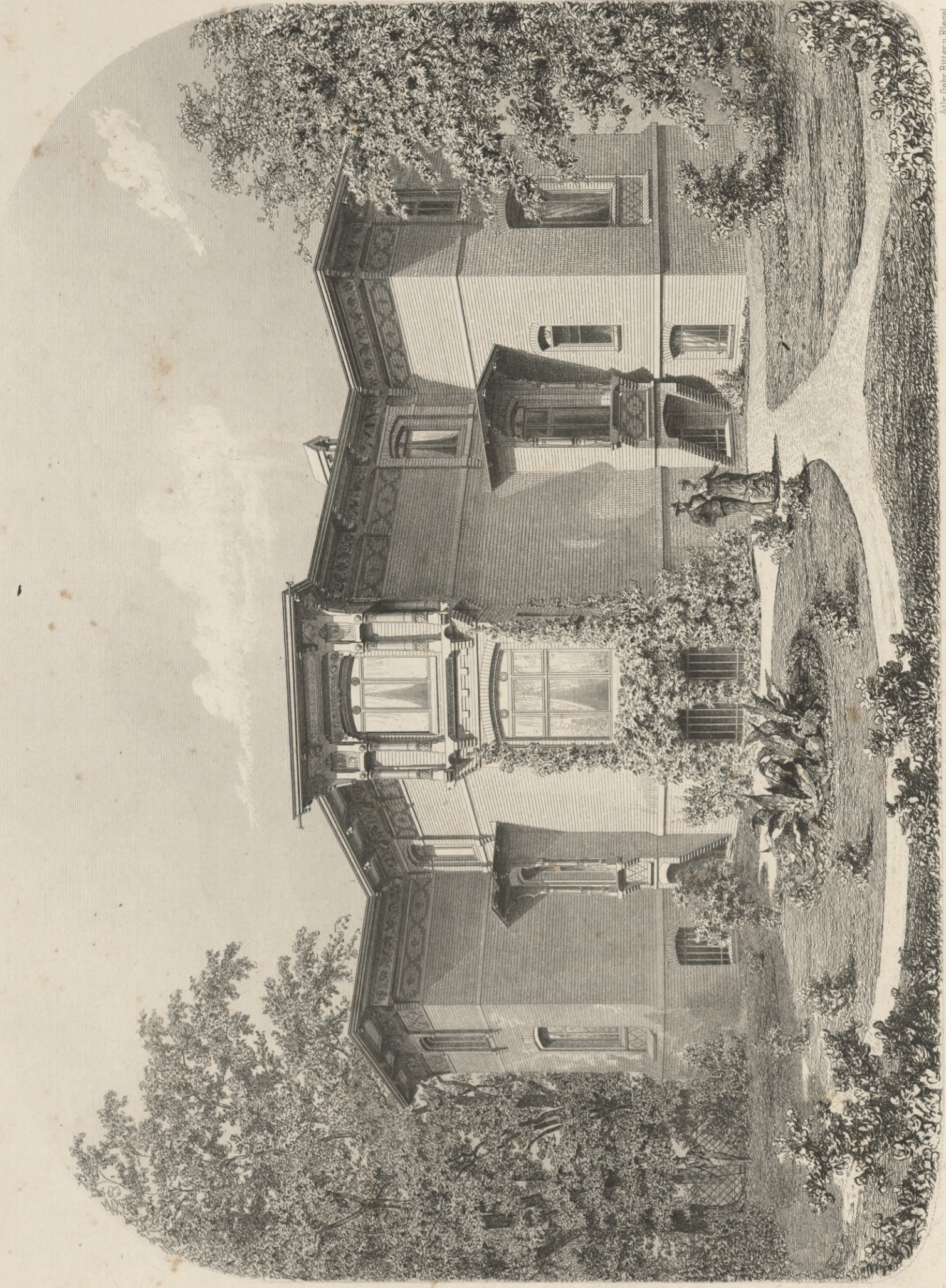

Arch. E. Schier.  
Aufg. von C. Zahr

Villa in Tempelhof.

Ernst & Korn Berlin.

Arch. Gebr. Ritter u. Kiesel.  
Lorenz Ritter gest.





Villa des Herrn Banquier Kaufmann in Gundeldingen bei Basel.

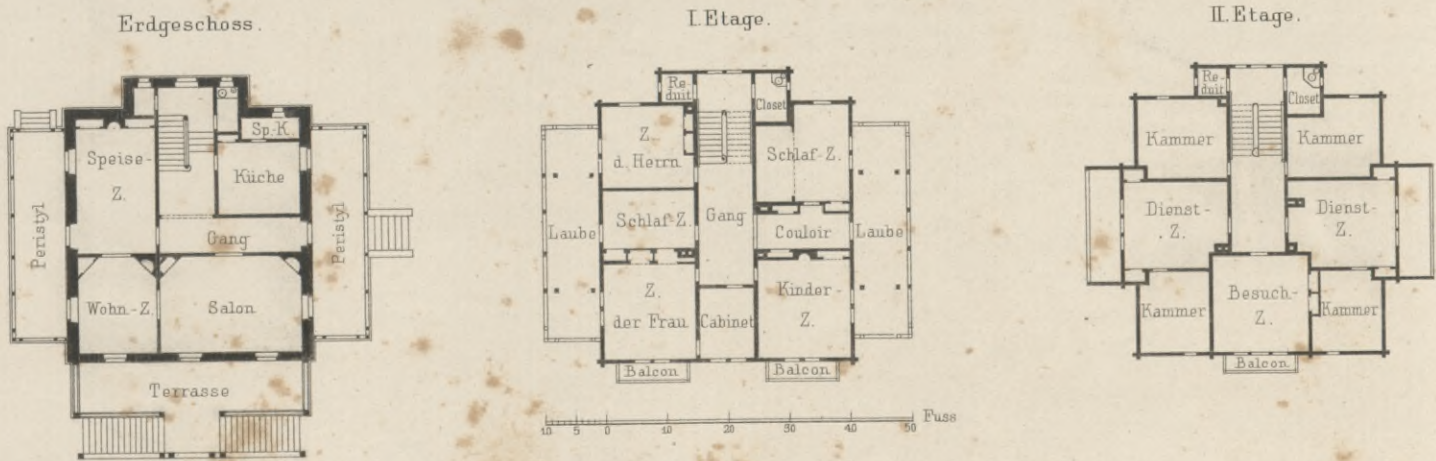

Erf. u. ausgeführt v. P. Risold.

Berlin, Ernst & Korn.

Gest. Ritter





Arch. Gebr. Ritter u. Riegel.

W. Cremer Arch. ausgef. v. M. Bosenberg.

Villa M. Meißner in Leipzig.

Ernst & Korn. Berlin.





Grundriss vom Erdgeschoss.

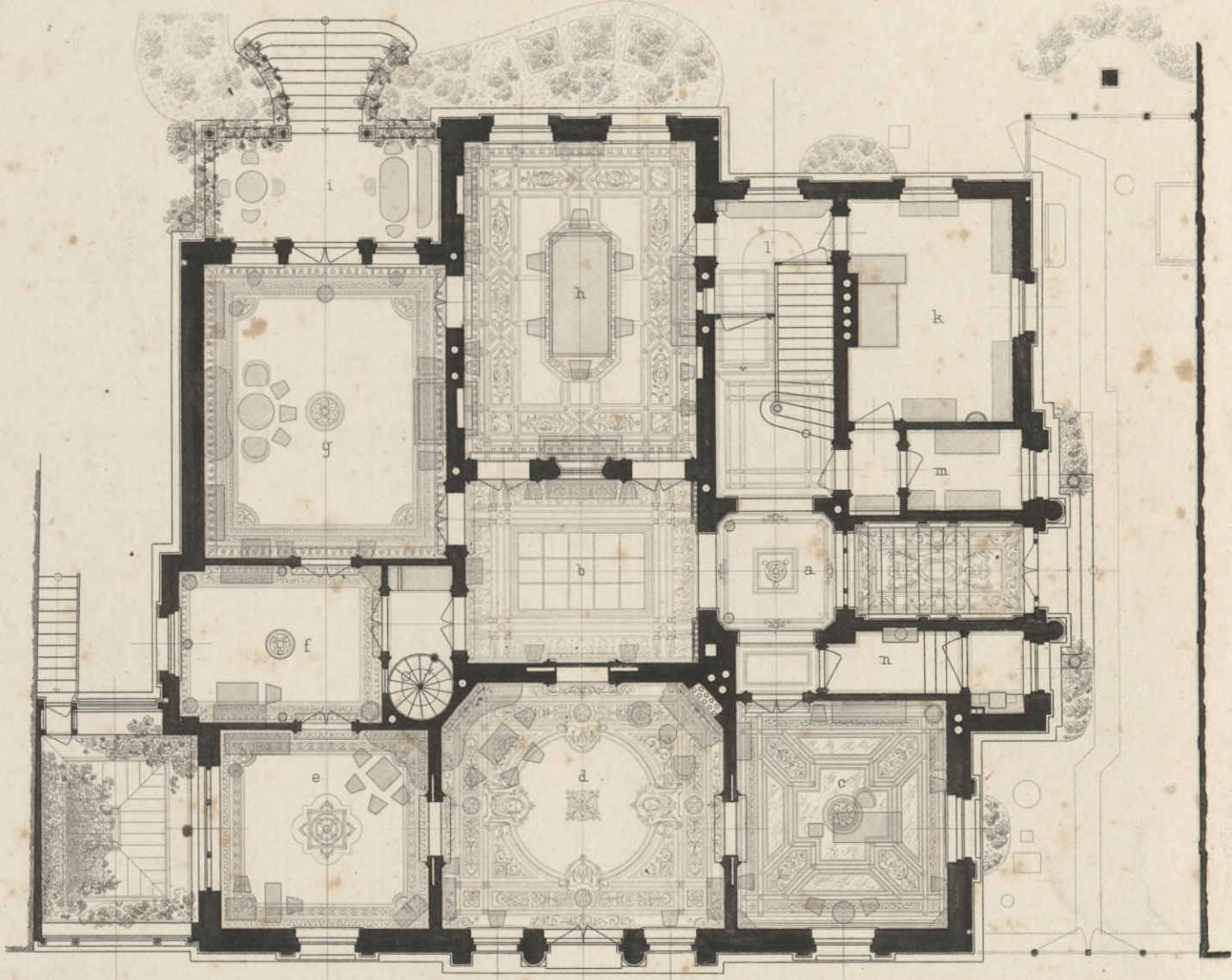

Grundriss vom Erdgeschoss, erste Etage und Kellergeschoss.

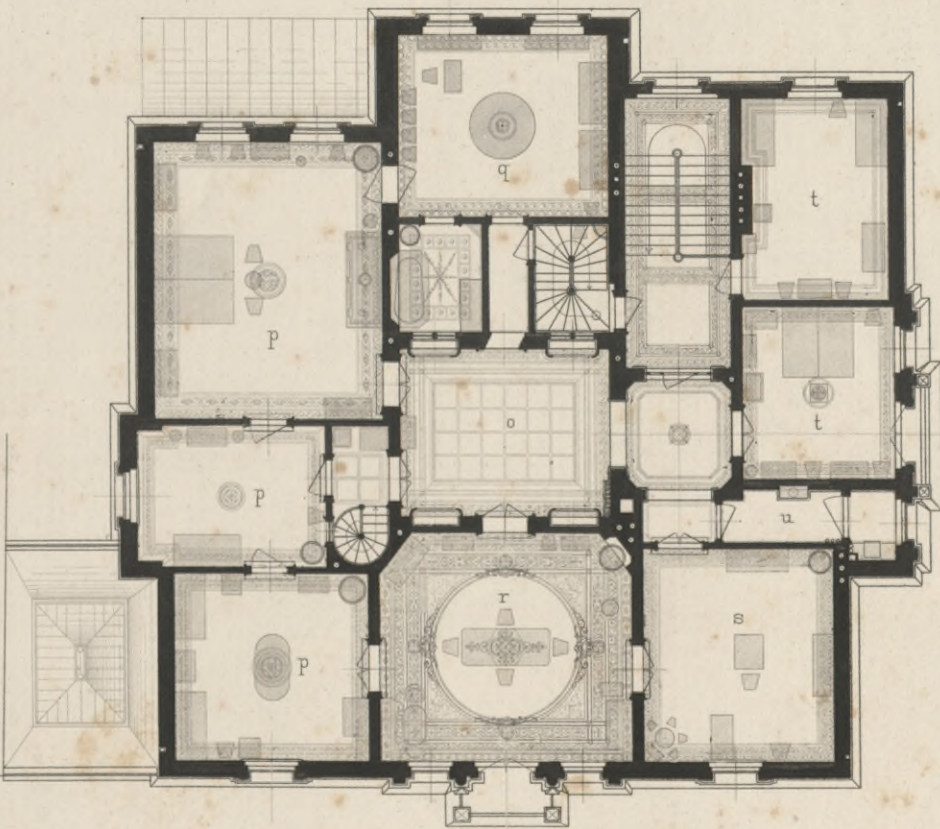

1. Etage

- |               |                       |                    |
|---------------|-----------------------|--------------------|
| a Eingang     | k Küche               | t Fremdenzimmer    |
| b Vorsaal     | l Anrichte            | u Toilette         |
| c Z. d. Herrn | m Speisekammer        | v Billard          |
| d Salon       | n Toilette            | w Weinraum         |
| e Z. d. Frau  | o Vorz. mit Schränken | x Waschküche       |
| f Kinderstube | p Schlafzimmer        | y Hausmannswohnung |
| g Wohnzimmer  | q Garderobenz. u. Bad | z Keller und       |
| h Speisesaal  | r Frühstückszimmer    | Vorrathsräume.     |
| i Terrasse    | s Kinderspielzimmer   |                    |

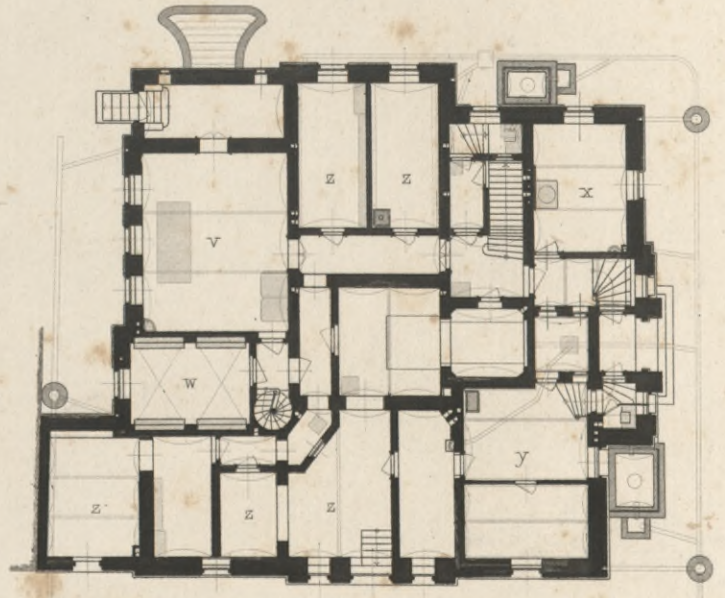

Kellergeschoss.





H. Licht Arch.

Alt. Gebr. Ritter u. Riegel.  
Geyer gest.

Villa Belmonte im Rheingau.

Ernst & Korn. Berlin.

BIBLIOTEKA  
KRAKÓW  
Politechniczna



Villa C. la Pierre in Tegel bei Berlin.

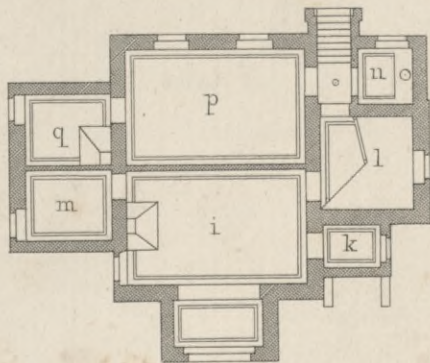
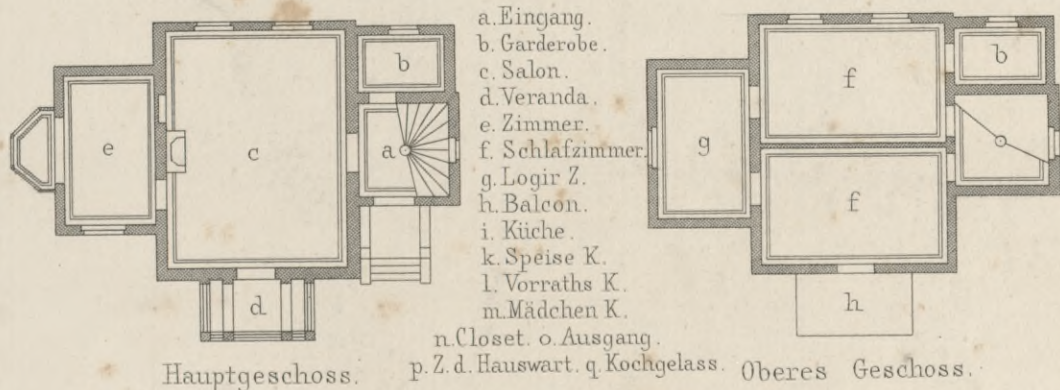

Erf. u. gez. v. R. la Pierre.

0 5 10 20 30 M.  
 Ernst & Korn, Berlin.

Atl. Gebr. Ritter u. Riegel.





Entw. Orth u. Knoblauch, gez. C. Zaar.

Atlr. Gebr. Ritter u. Riegel  
Geyer sc.

Villa in Krefsborn am Bodensee.

Ernst & Korn, Berlin.







Arch. F. Luthmer.

Alt. Gebr. Ritter u. Riegel.

Villa Vofs in Gera.

Ernst & Korn, Berlin.



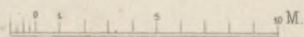
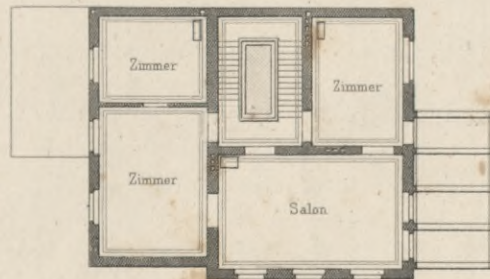
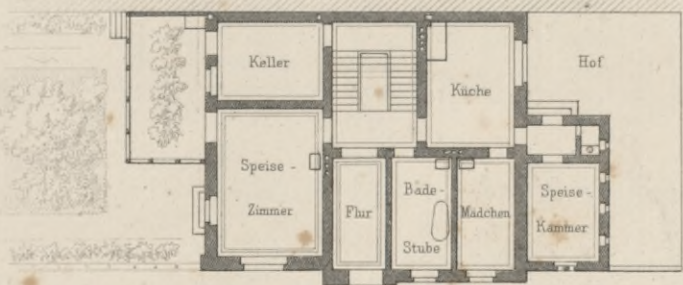
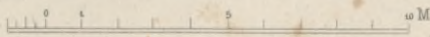
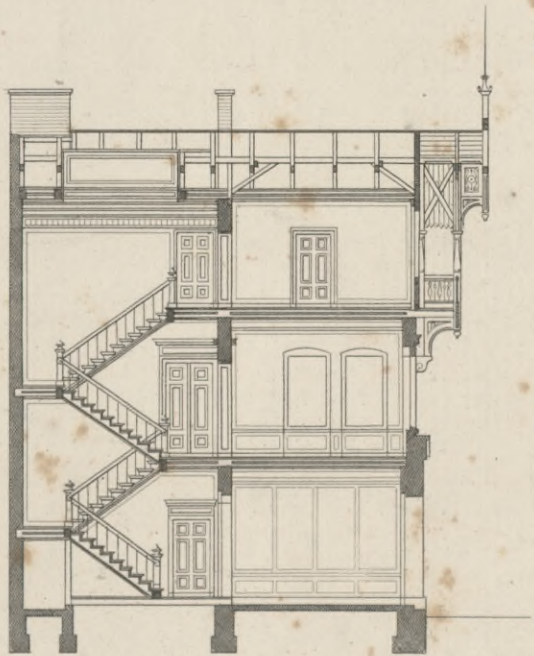
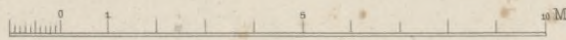

Kleines Wohnhaus in Kreuznach.





Villa Weifsker in Waldheim (Sachsen).

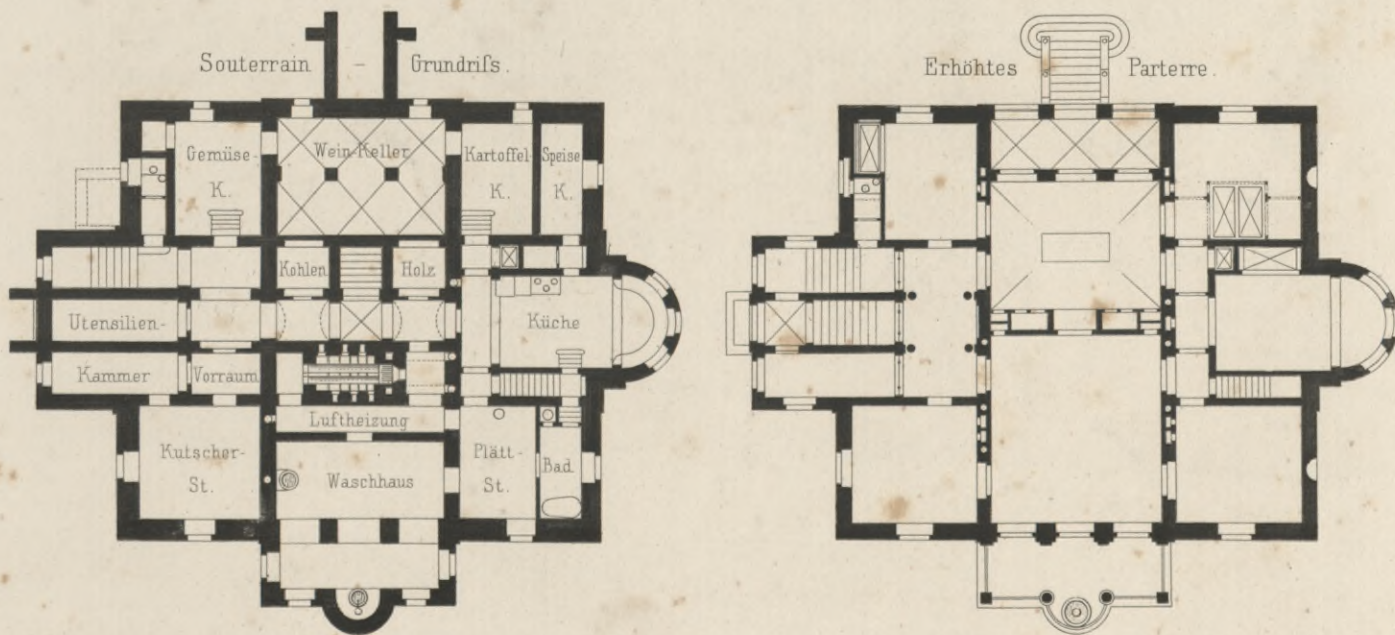



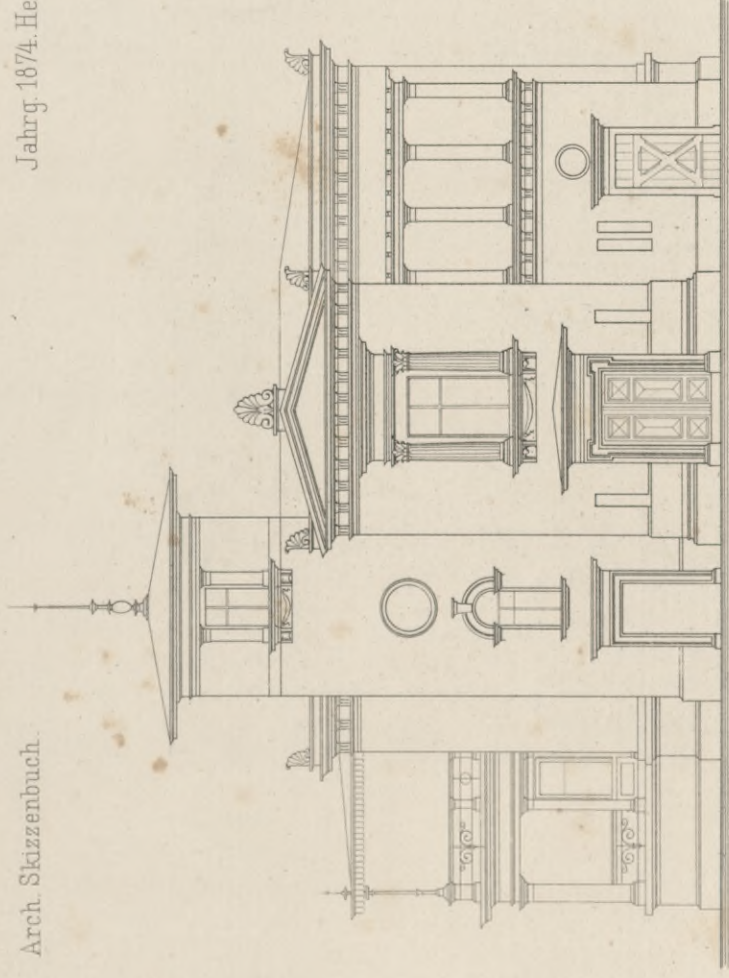

Ansichtl.

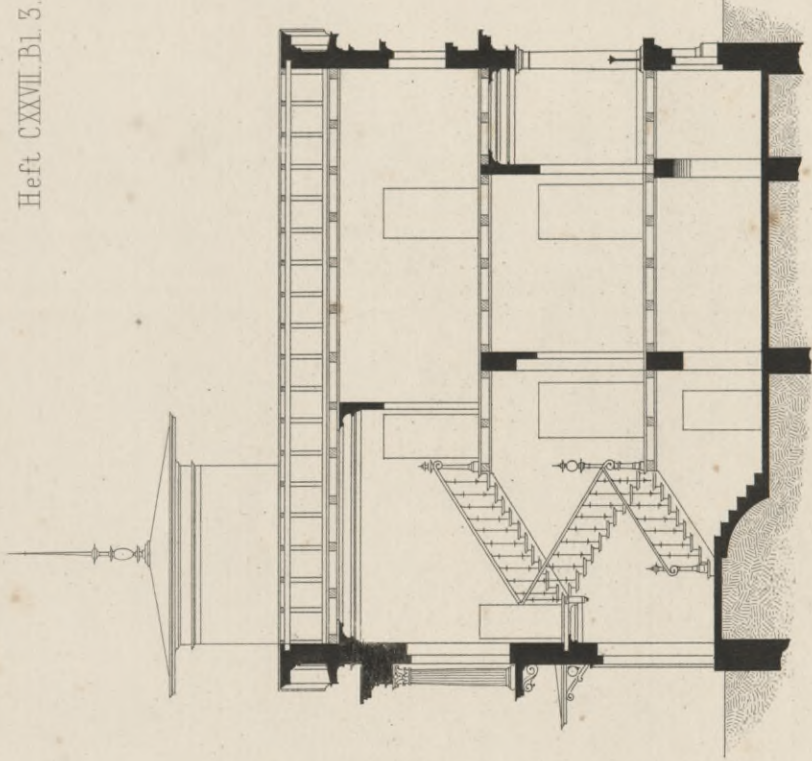

Durchschnitt.

Villa in  
Heiligendamm  
für eine auch zwei Familien.

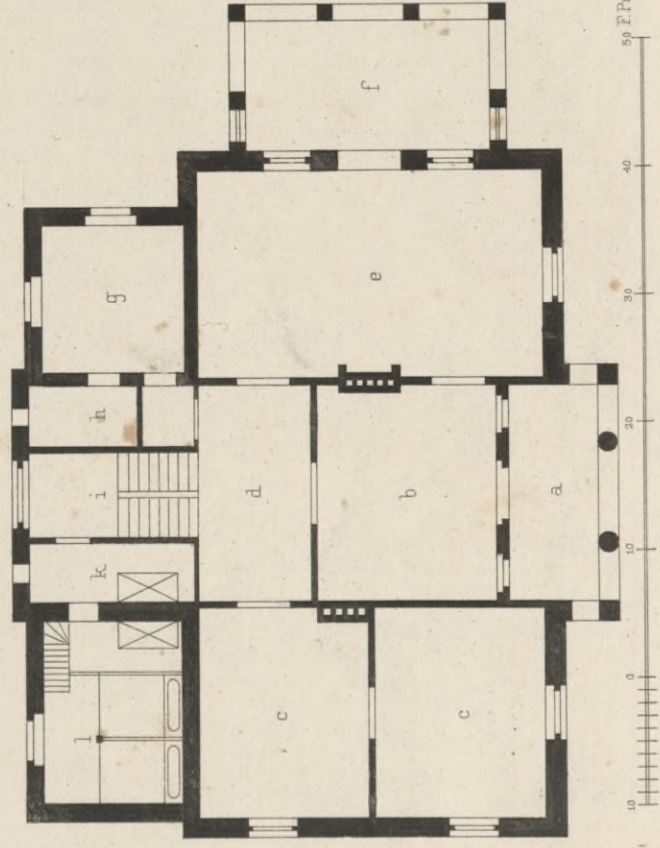

10 20 30 40 50 F.Pr.

Ernst & Korn Berlin.

Kayser u. von Großheim Arch.

Gedr. Ritter u. Riegel gest.

Grundriss vom Erdgeschloß.

- a. Loggia.
- b. Salon.
- cc. Schlafkammer.
- d. Vestibül.
- e. Wohnzimmer.
- f. Veranda.
- g. Küche.
- h. Speisekammer.
- i. Vorplatz.
- k. Dienerzimmer.
- l. Stallung.





Seiten-Façade.



Villa bei Berlin für eine Familie.



Vorder-Façade.

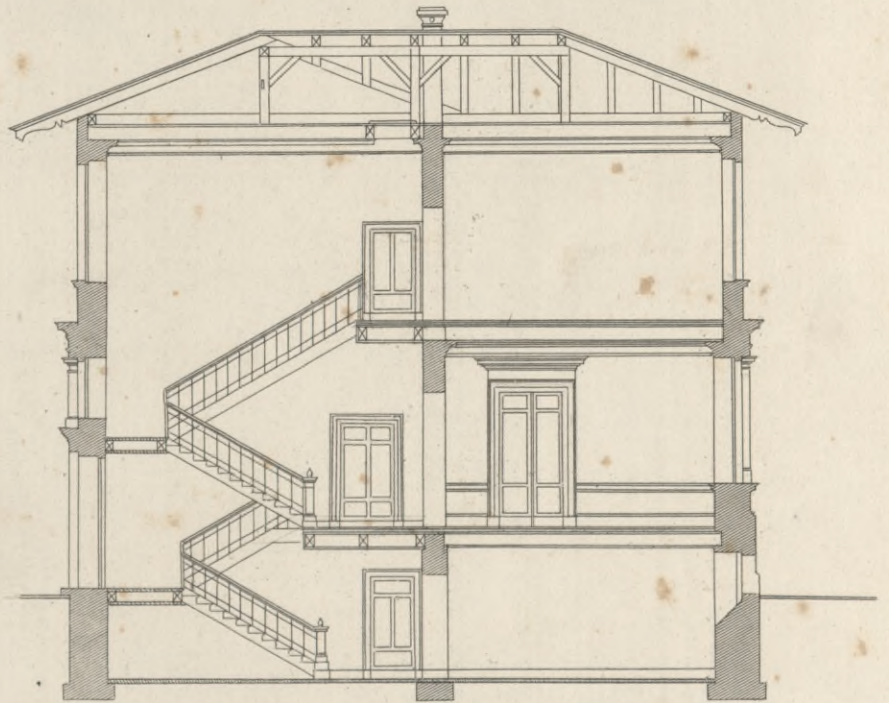

Querschnitt.

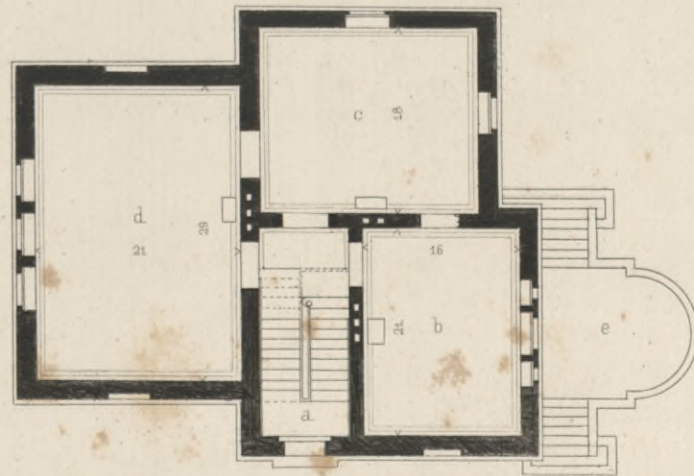
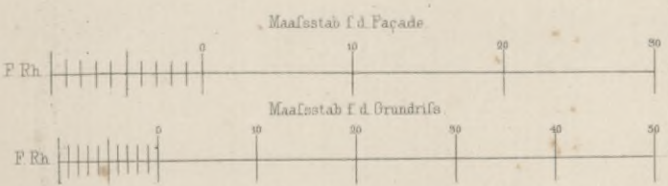

- a. Entree
- b. Wohnzimmer,  
darüber Schlafzimmer
- c. Wohnzimmer,  
darüber Kinderzimmer
- d. Wohnzimmer,  
darunter Küche
- e. Perron.





Gropius u. Schmiedern Archt.

Villa Kurfürsten-Straße 81 in Berlin.

Ernst & Korn, Berlin.

Arch. Gebr. Ritter u. Riegel.



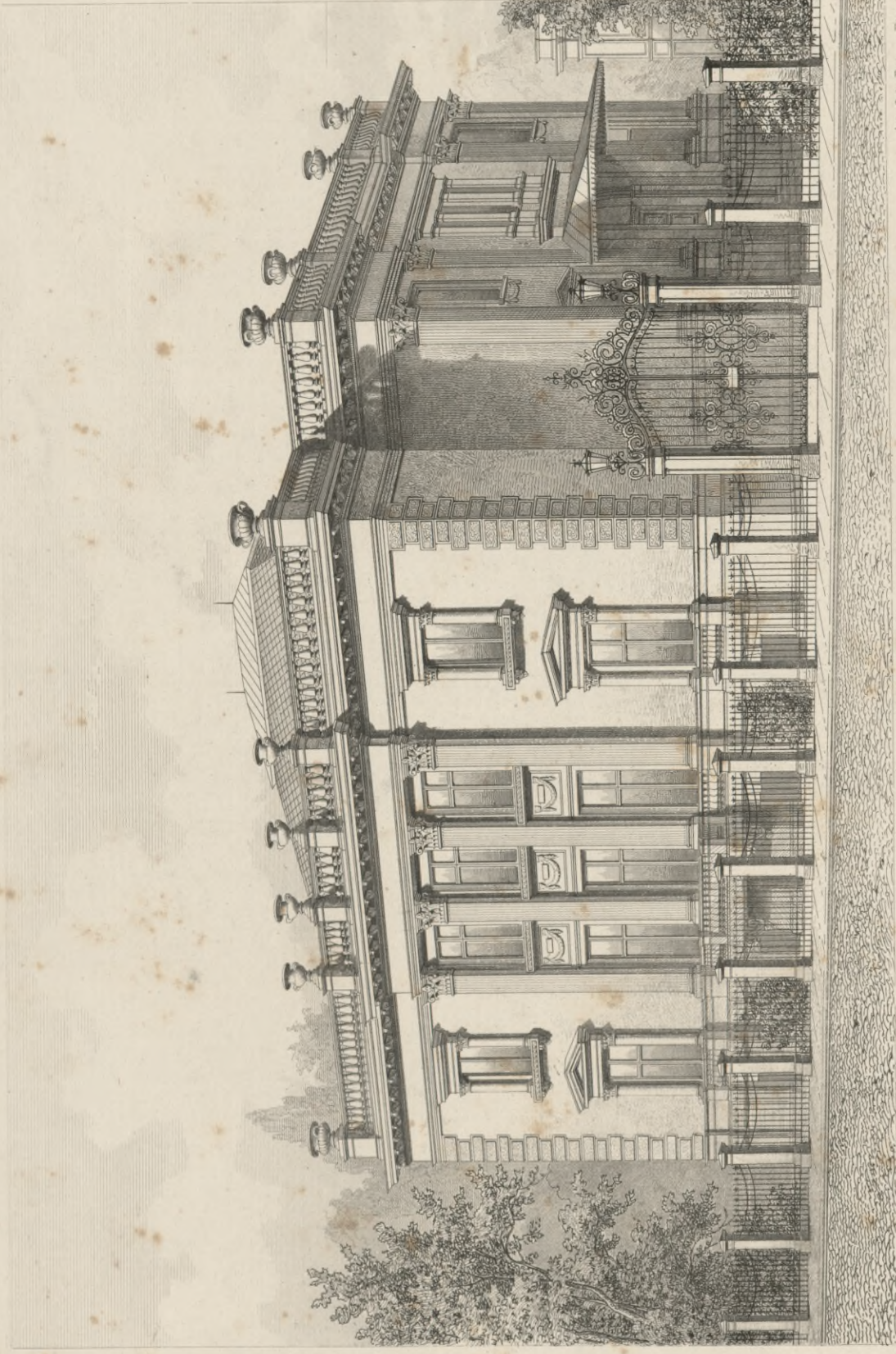

Arch. Oebr. Ritter u. Eiegel.

Villa Hainauer.

Ernst & Korn, Berlin.

v. d. Hude & Hennicke Arch.  
ges. Theob. Müller.





Entw. und ausgef. von P. Risold.

Villa des Grafen von Pückler in Lausanne.

Gedr. Ritter u. Riegel gest.

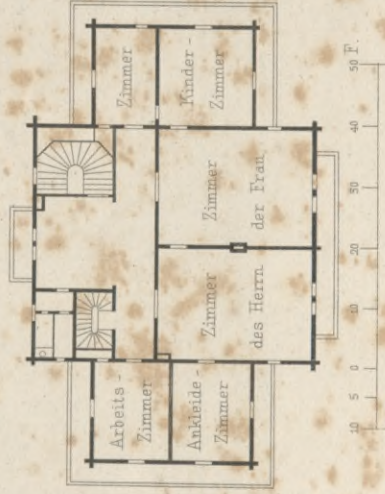
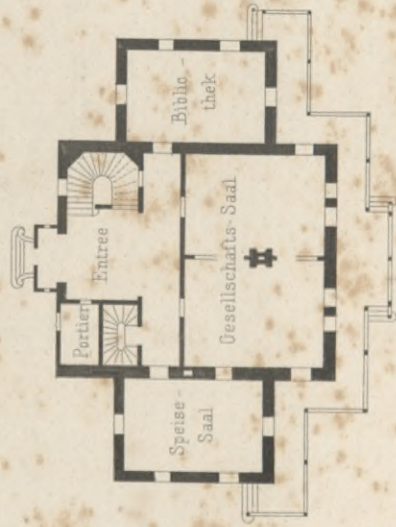

10 5 0 10 20 30 40 50 60 F.

Ernst & Korn Berth









Gropius u. Schmieden Arch.

Villa Bleichröder  
in  
Charlottenburg.

Verlag von Ernst & Korn, Berlin.

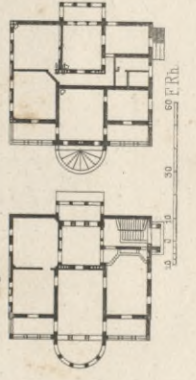

Façade  
an der Straßenseite.

Ritter gest.



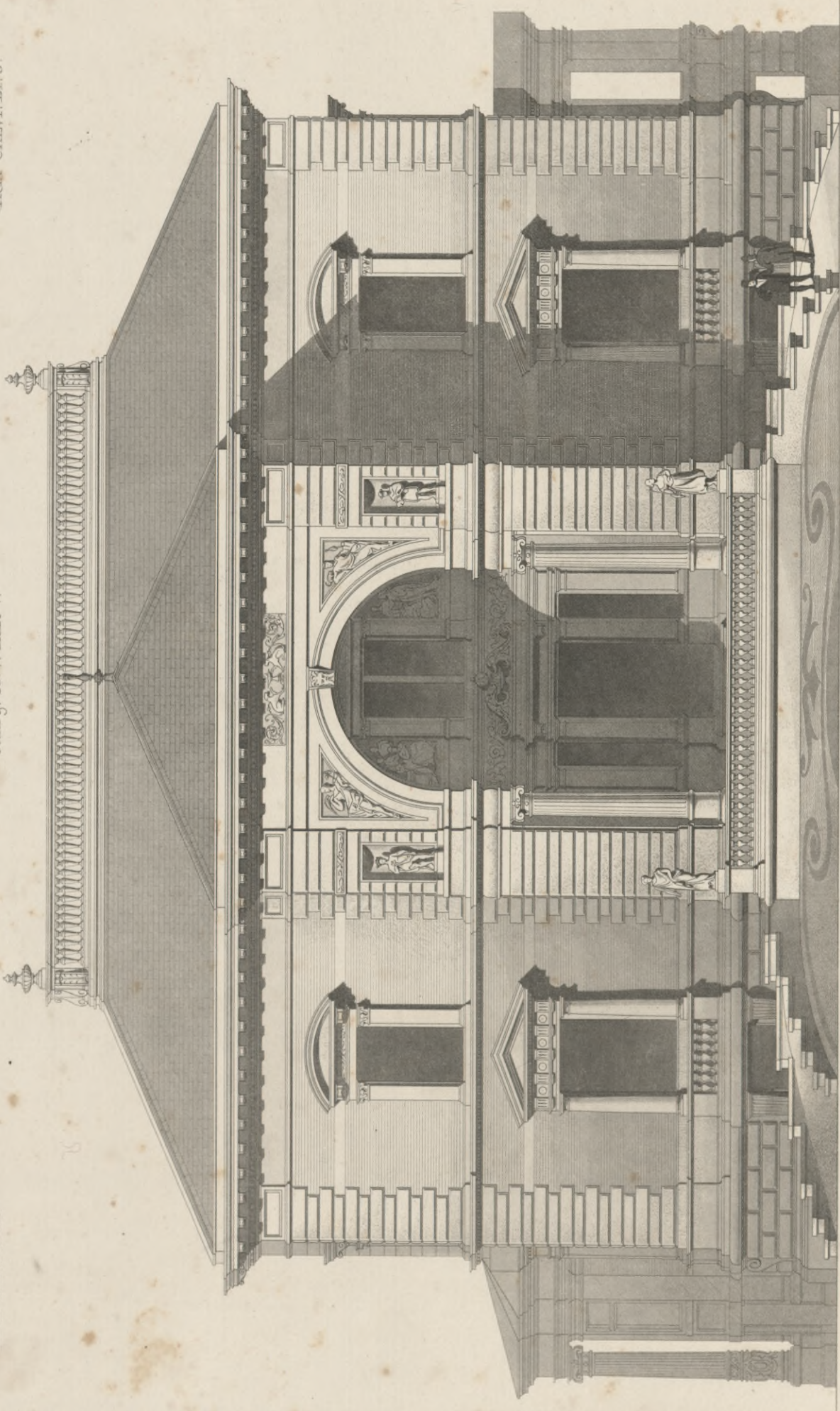

Ende u. Böckmann Arch.  
gez. C. Zaar.

Ernst & Korn. Berlin.

Atl. Gebr. Bitter u. Riegel.

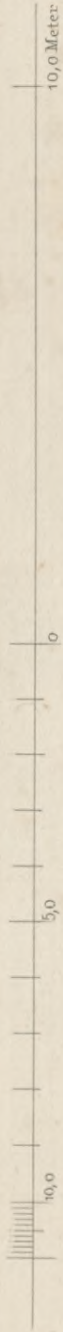

Villa Meissner in Leipzig.

BIBLIOTEKA  
KRAKÓW  
Politechniczna

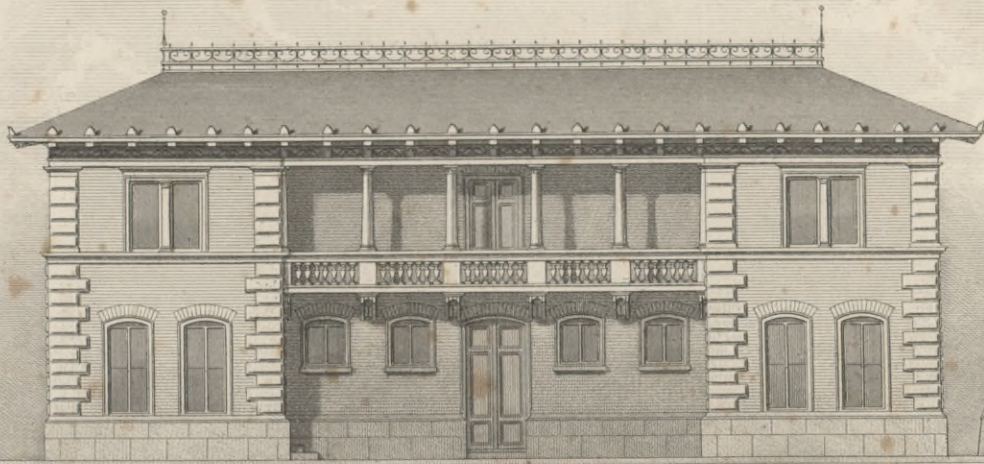

Stallgebäude

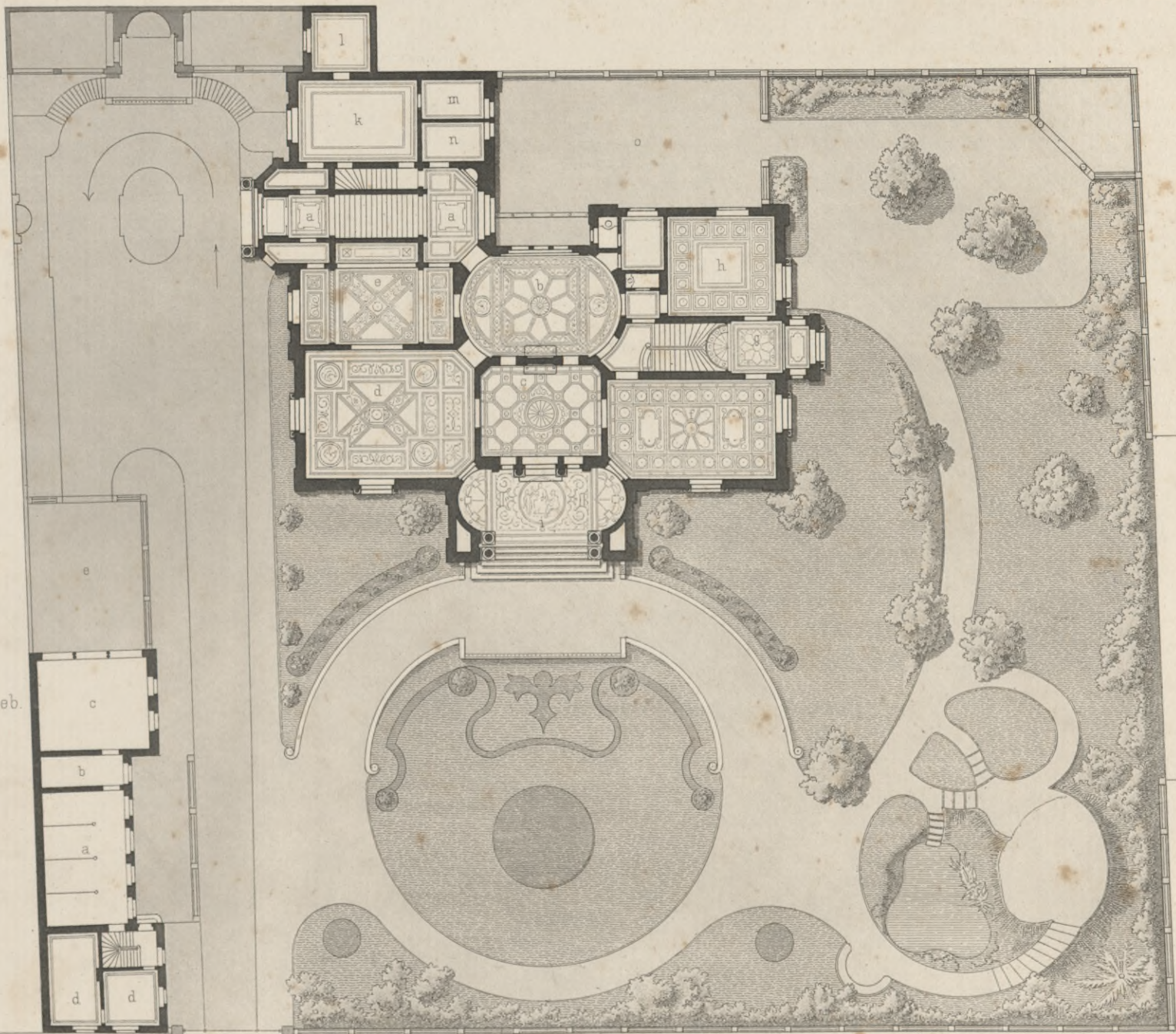
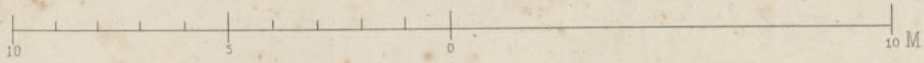

1 Villa.

- a a Vestibul.
- b Vorsaal.
- c Salon.
- d Saal.
- e Speisez.
- f Wohnz.
- g Boudoir.
- h Herrnz.
- i Loggia.
- k Küche.
- l Spülküche.
- m Speisek.
- n Dienerz.
- o Hof.

2. Stallgeb.

- a Pferdestall
- b Geschirr
- c Remise
- d Portierw.
- e Wagenhof

Arch. Ende u. Böckmann  
gez. von C. Zaar.

Ernst & Korn Berlin.

Atlr. Gebr. Ritter u. Riegel.

Situation.

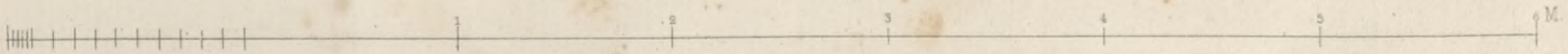

Villa Meißner in Leipzig.





Arch. v. d. Hude u. Hennicke.

Berlin.

Villa

Eichenhorst.

Erzv. Posen.

Ernst & Korn.

- a Vorhalle
- b Halle
- c Herrenzimmer
- d Schlafzimmer
- e Wohnzimmer
- f Speisesaal
- g Anrichte

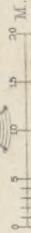

Arch. Gebr. Ritter u. Regel.





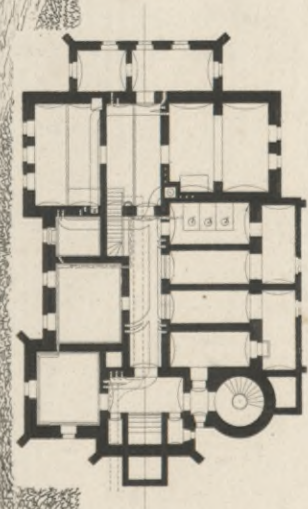
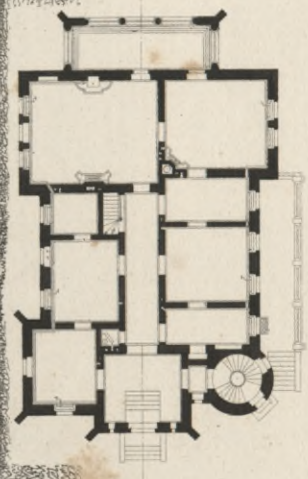

Arch. Oebr. Ritterm. Riegel.

C. Linddecke Arch.

Landhaus auf Charlottenhof  
zu Neu-Weilsstein.  
Ernst & Korn, Berlin.





Gropius u. Schmieiden, Arch.

Villa Abel am Wannsee bei Potsdam. Nordfront.  
Ernst & Korn, Berlin.

Atl. Gebr. Ritter u. Riegel.  
Klipphan sc.



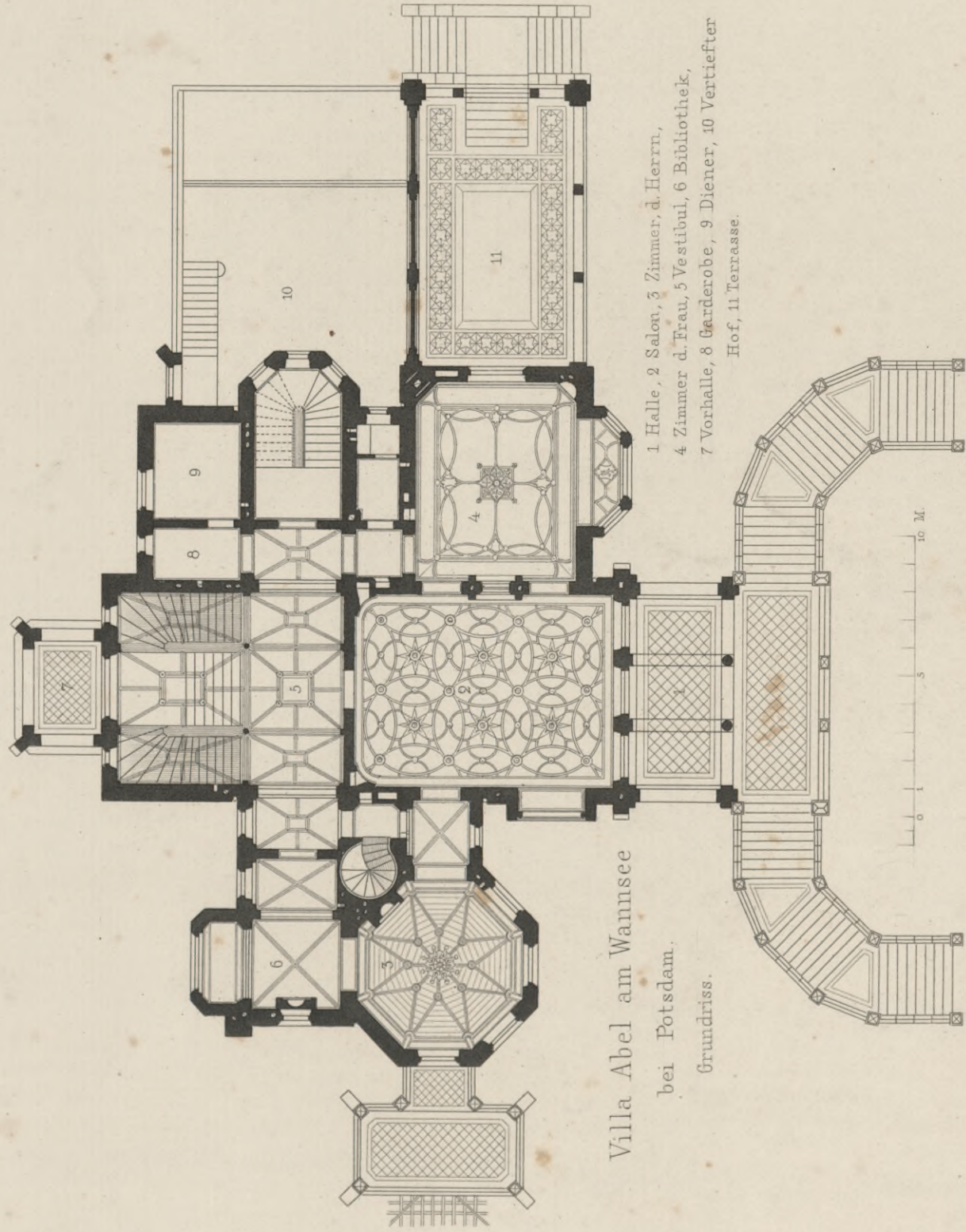

Villa Abel am Wannsee  
bei Potsdam.  
Grundriss.

- 1 Halle, 2 Salon, 3 Zimmer, d. Herrn,
- 4 Zimmer d. Frau, 5 Vestibul, 6 Bibliothek,
- 7 Vorhalle, 8 Garderobe, 9 Diener, 10 Vertiefter Hof, 11 Terrasse.

Gropius u. Schmieden, Arch.

Ernst & Korn. Berlin.

Atl. Gebr. Ritter u. Riegel.  
Strunz sc.



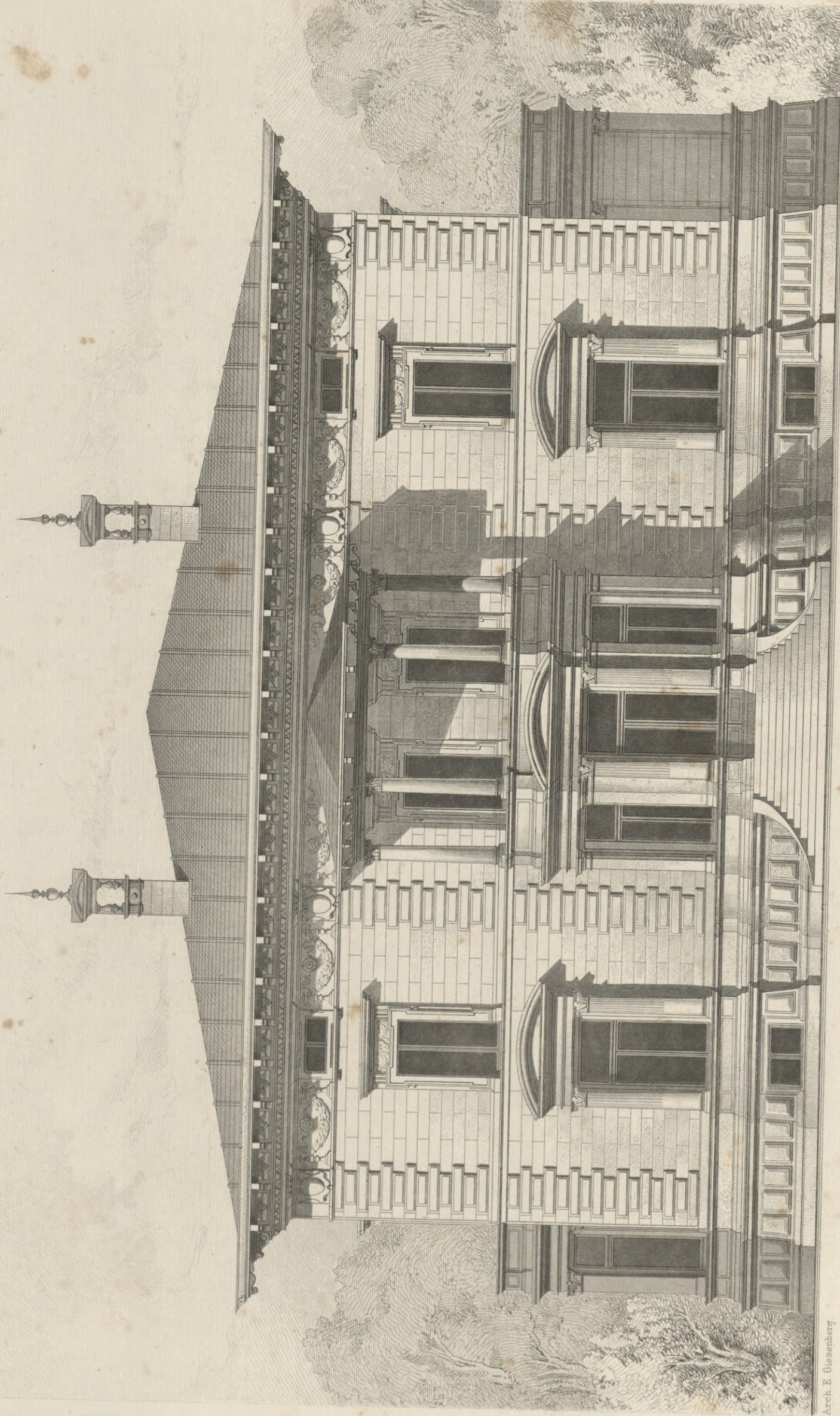

Villa bei Hamburg.

Arch. Gebr. Ritter u. Riesol.

45 M.

Ernst & Korn. Berlin.







Ende u. Böckmann Arch.  
gez. v. C. Zaar.

Alt. Gebr. Ritter u. Regel.

Wohnhaus Böckmann bei Berlin.

Ernst & Korn, Berlin.



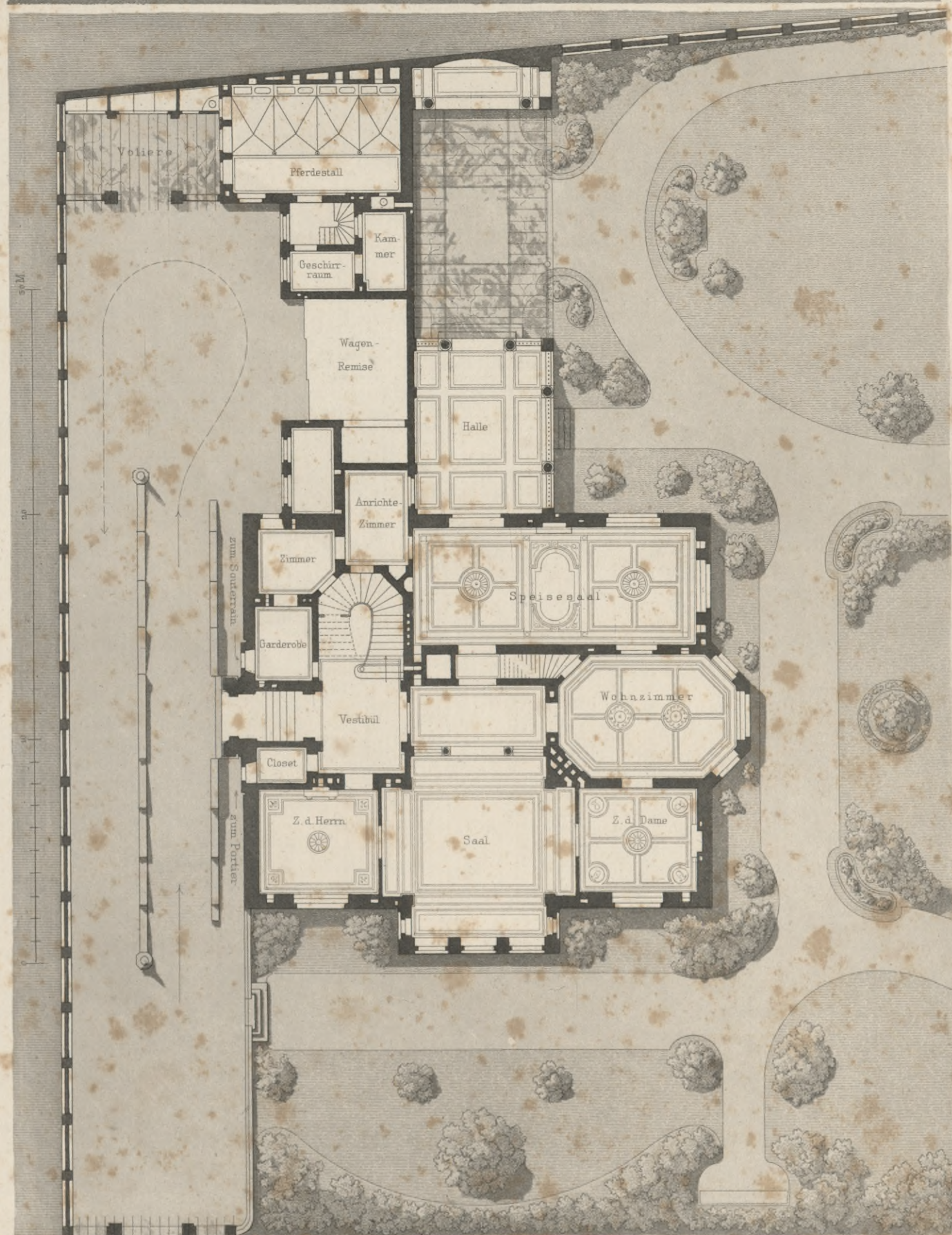

Ende u Böckmann Arch. gez. von C. Zaar.

Wohnhaus Böckmann bei Berlin.  
Grundriss nebst Situation und Nebengebäude.  
Ernst & Korn. Berlin.

Attr. Gebr. Ritter u. Riegel.



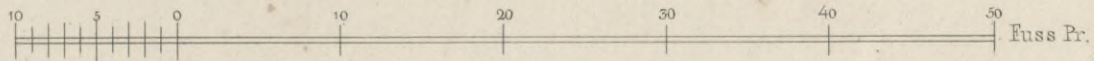
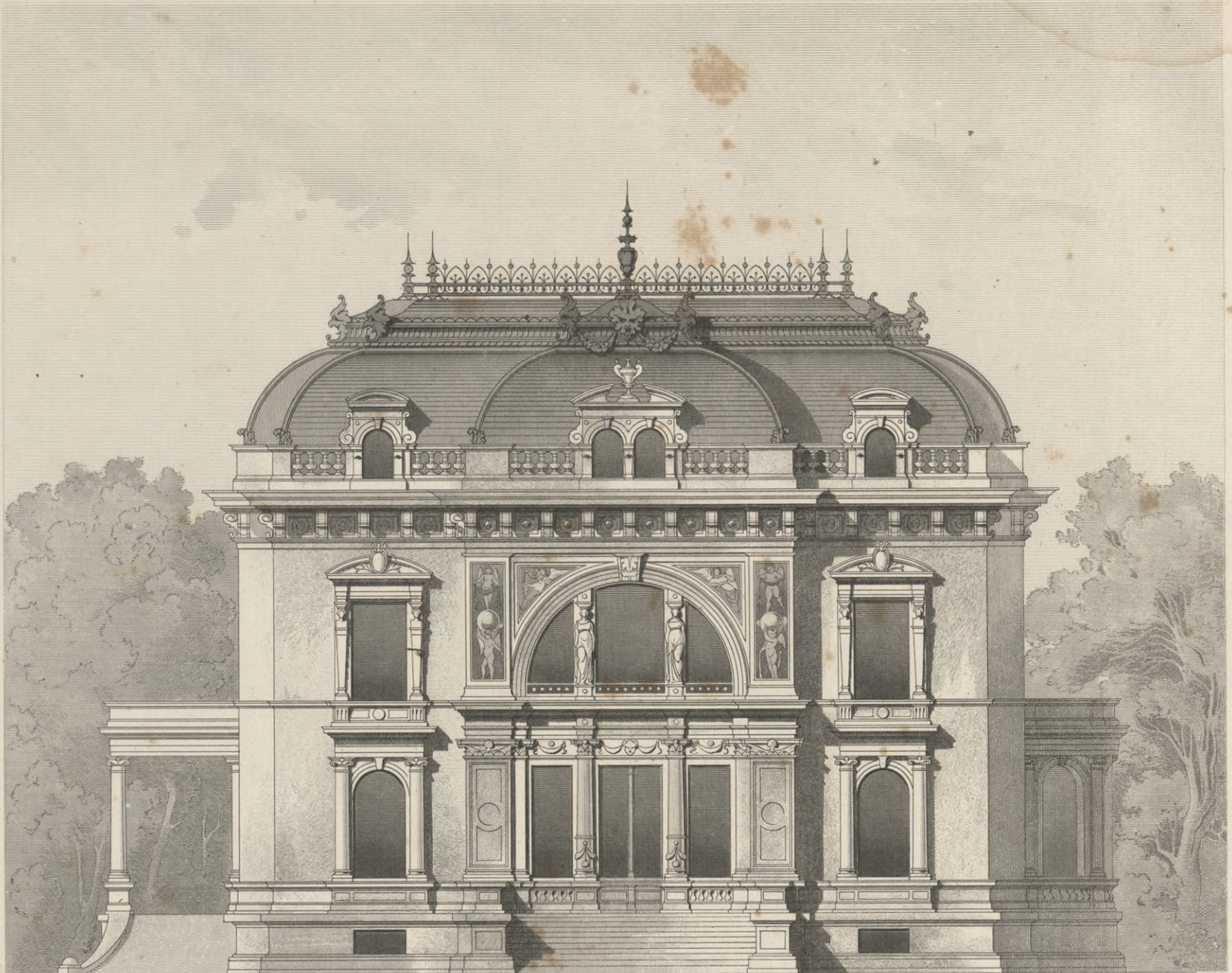

Erdgeschoss.

I Etage.

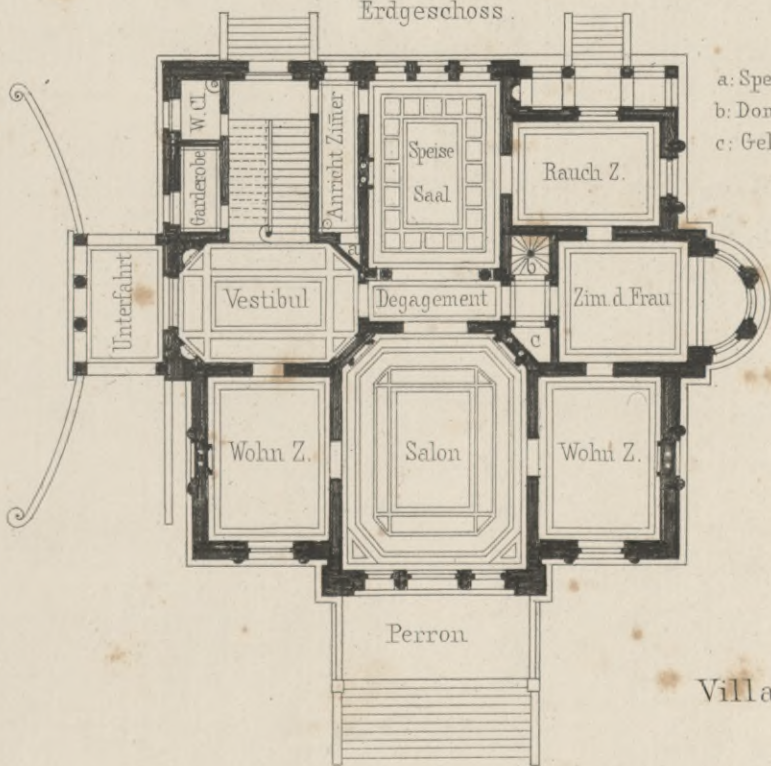

- a: Speise Anzug.
- b: Domestik Treppe.
- c: Gelass f. Gerathe.

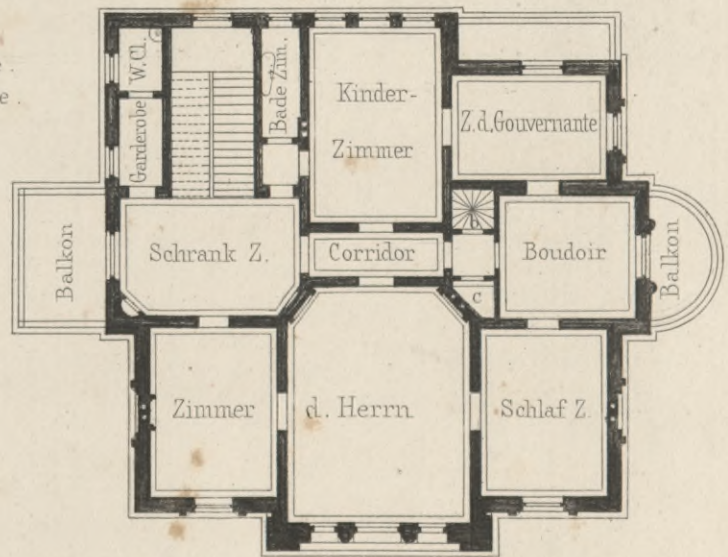

Villa bei Hamburg.

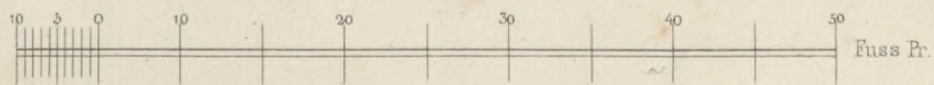



f. 7001

S. 61

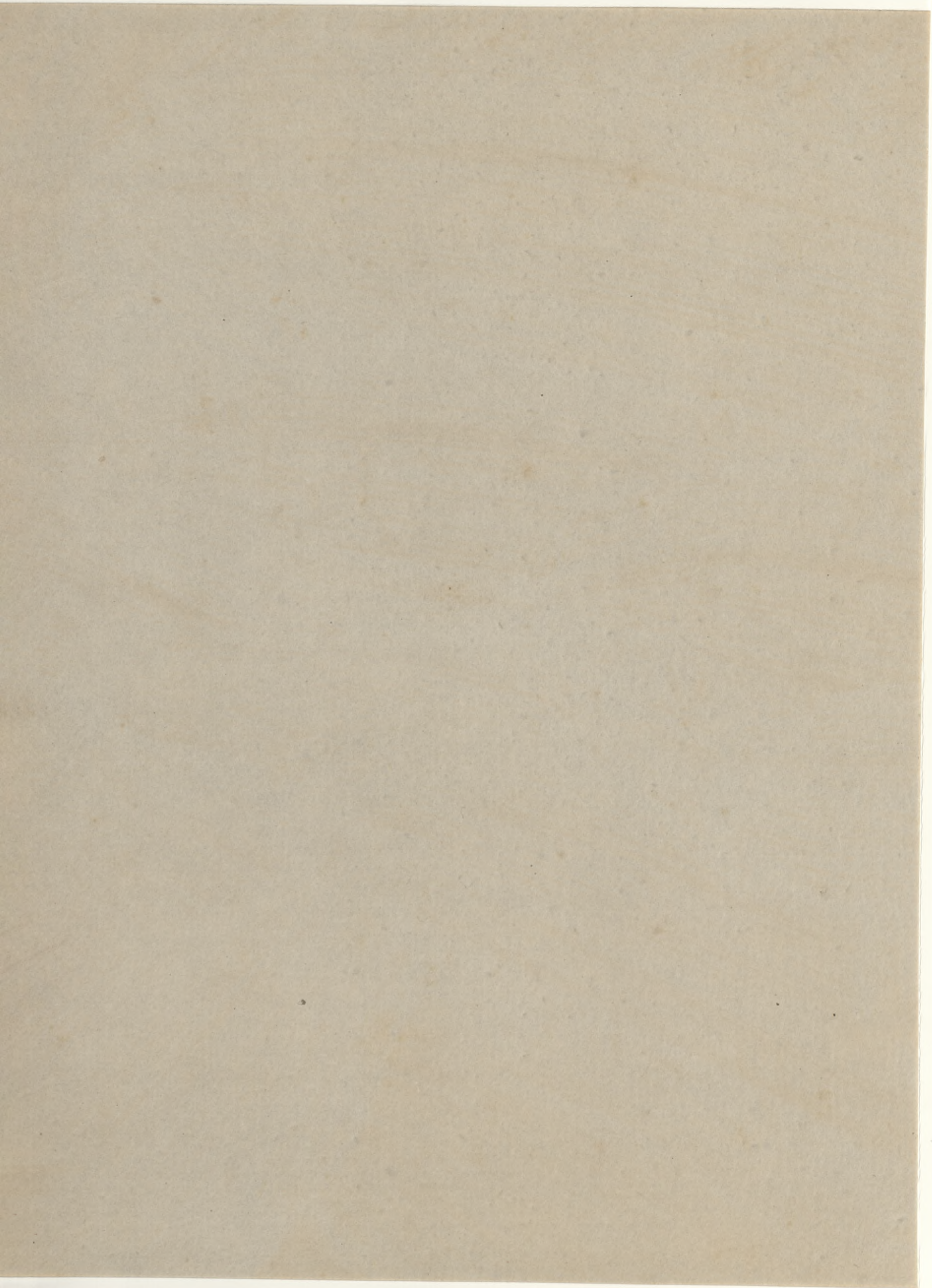



Auszug aus dem architektonischen und technischen Verlags-Verzeichniß von Ernst & Korn in P  
(Gropius'sche Buch- und Kunsthandlung, Wilhelm-Strasse 90, nächst dem Architektenhause.)  
Vollständige Kataloge gratis.

## LEHRBUCH DER HOCHBAU-CONSTRUCTIONEN

VON

RUDOLF GOTTGETREU

ARCHITEKT, ORDENTL. PROFESSOR AN DER TECHNISCHEN HOCHSCHULE IN MÜNCHEN.

ERSTER THEIL.

### MAURER- UND STEINMETZARBEITEN.

(STEIN-CONSTRUCTIONEN.)

24½ BOGEN TEXT IN GR. OCTAV

MIT 340 EINGEDRUCKTEN HOLZSCHNITTEN UND EINEM ATLAS VON XXIX TAFELN STICH IN FOLIO.  
1881.

PREIS 24 MARK.

ZWEITER THEIL.

### ARBEITEN DES ZIMMERMANNES.

(HOLZ-CONSTRUCTIONEN.)

24½ BOGEN TEXT IN GR. OCTAV

MIT 475 EINGEDRUCKTEN HOLZSCHNITTEN, 2 LITH. TAFELN UND EINEM ATLAS VON XXXVI TAFELN STICH IN FOLIO.  
1882.

PREIS 28 MARK.

A. F. FLEISCHINGER UND A. W. BECKER  
KGL. GEH. OBER-BAURATH. KGL. LANDBAUMEISTER.

## DER BACKSTEIN-ROHBAU IN SEINEM GANZEN UMFANGE.

NACH AUSGEFÜHRTEN MEISTERBAUTEN  
FÜR DEN UNTERRICHT AN DER KGL. BAU-AKADEMIE ZU BERLIN BEARBEITET.

GR. 4º. 49 TAFELN IN FARBIGEM DRUCK. 32 MARK.

J. MÄNGER

## HÜLFESBUCH ZUR ANFERTIGUNG VON BAU-ANSCHLÄGEN

UND

FESTSTELLUNG VON BAU-RECHNUNGEN.

VIERTE AUFLAGE.

ZEITGEMÄSS UMGEARBEITET VON

R. NEUMANN

KAISERLICHER POST-BAURATH.

ERSTE ABTHEILUNG. PREIS 8 MARK.

(ZWEITE ABTHEILUNG (SCHLUSS) UNTER DER PRESSE.)

HEINRICH STRACK

ARCHITEKT.

DOCENT AN DER KÖNIGL. TECHNISCHEN HOCHSCHULE ZU BERLIN.

## CENTRAL- UND KUPPELKIRCHEN DER RENAISSANCE IN ITALIEN.

TEXT IN GR. 4º MIT 30 HOLZSCHN. ATLAS XXX TAFELN IN STICH GR. FOLIO.

PREIS 50 MARK.

Inhalt: Abbiategrosso, Benevento, Bergamo, Bologna, Isola Bisantina, Brescia, Brissago, Busto-Arsizio, Canobbio, Castiglione, Ceriano, Cervo, Città di Castello, Cortona, Crema, Cremona, Empoli, Ferrara, Florenz, La Fratta, Genua, Legnano, Loano, Lodi, Macerata, Mailand, Mantua, Montefiascone, Montepulciano, Novara, Padua, Pallanza, Parabiago, Parma, Pavia, Perugia, Pesaro, Piacenza, Pisa, Pistoia, Prato, Ravenna, Reggio, S. Remo, Rimini, Riva, Rom, Rovigo, Saronno, Siena, Spoleto, Stilo, Todi, Tirano, Urbania, Varallo, Venedig, Verona, Vicenza, Vicovaro, Viterbo.

Druck von J. Neumann in Berlin.

