

Biblioteka Politechniki Krakowskiej



10000248523



Ansicht von Stuttgart

1890.

Von der Karolinde aus. Mit Blick auf Karls-gymnasium, Marienkirche, Altes Schloss, Stiftskirche etc. bis ins Neckarthal.

Die Kunst- und Altertums-Denkmale im Königreich Württemberg. Verlag von Paul Neff in Stuttgart.



DIE
KUNST- UND ALTERTUMS-
DENKMALE
IM KÖNIGREICH
WÜRTTEMBERG

IM AUFTRAG DES K. MINISTERIUMS DES KIRCHEN- UND SCHULWESENS

BEARBEITET VON

DR. EDUARD PAULUS

CONSERVATOR DER VATERLÄNDISCHEN KUNST- UND ALTERTUMS-DENKMALE.

STUTTGART
VERLAG VON PAUL NEFF
1889.



~~IV 35152~~



~~IV - 301491~~

Akc. Nr. ~~913/52~~

ppk-e-80/2010

Seiner Majestät

dem

König Karl von Württemberg

zum

fünfundzwanzigjährigen Regierungs-Jubiläum

in tiefster Ehrfurcht gewidmet.

DIE KUNST- und ALTERTUMS- DENKMALE im Königreich Württemberg. NECKARKREIS.

F. Nr. 17721.



VIII B. 1.



VERLAG VON PAUL NEFF IN STUTTGART.

DRUCK VON GREINER & PFEIFFER, HOFBUCHDRUCKEREI IN STUTTGART.

Neckar-Kreis.

Inhalts-Verzeichnis.

Ansicht von Stuttgart 1890. Titel, Widmung, Titelbild und Inhaltsverzeichnis.

Stuttgart, Stadt.

Mittelbau des K. Residenzschlusses.
Schillerplatz mit dem Prinzenbau.

Ansichten aus Stuttgart: K. Residenzschloss; Altes Schloss.
Altes Schloss zu Stuttgart: Ansicht des Hofes; Nördliche Schauseite; Grundriss.
Standbilder der Württembergischen Grafen im Chor der Stiftskirche.
Portallinette am Apostelthor der Stiftskirche.
Der Oelberg am Chor der Leonhardskirche.

Mittelalterliche Bildwerke zu Stuttgart: Wappen Graf Ulrichs des Vielgeliebten; Zwei Statuen vom (ehemaligen) Lettner in der Stiftskirche; Schlussstein und zwei Consolen an der Empore Graf Ulrichs des Vielgeliebten in der Hospitalkirche; Statue Graf Ulrichs des Vielgeliebten; Christuskopf vom Oelberg der Leonhardskirche; Console aus der Stiftskirche; Kanzel in der Stiftskirche; Kreuzgang an der Hospitalkirche; Statue am Apostelthor der Stiftskirche; Urbanskapelle in der Stiftskirche; Grabmal des Dr. Ludw. Vergenhans in der Stiftskirche.

Ehemaliges Lusthaus: Vorderansicht mit Grundriss.

Ehemaliges Lusthaus: Seitenansicht.

Ehemaliges Lusthaus: Schnitt durch den Saal mit Grundriss.

Ehemaliges Lusthaus: Längenschnitt und Längenschnitt.

Vom ehemaligen Lusthaus: Kapitäl, Säulen etc.

Reliquienschrein im K. Museum der vaterländischen Kunst- und Altertumsdenkmale zu Stuttgart.

Siegel aus dem K. Haus- und Staatsarchiv: Conrad von Hohenlohe etc.

Siegel aus dem K. Haus- und Staatsarchiv: Hofgericht Rottweil etc.

K. öffentliche Bibliothek zu Stuttgart: Initialen und Miniaturen aus Zwiefalter Handschriften.

Oberamt Backnang.

Walderichskapelle zu Murrhardt: Portal und Chor.

Walderichskapelle zu Murrhardt: Grund- und Aufriss.

Walderichskapelle zu Murrhardt: Einzelheiten im Innern.

Burgen aus dem Oberamt Backnang und Besigheim: Reichenberg; Der obere Turm zu Besigheim; Ebersberg; Liebenstein; Lauffen.

Oberamt Besigheim.

Hochaltar in der Stadtkirche zu Bönnigheim.

Holzhäuser aus der Neckargegend: (O.A. Besigheim, Esslingen, Ludwigsburg, Marbach, Neckarsulm, Waiblingen.)
Endersbach; Bönnigheim; Steinheim a. d. Murr; Dahenfeld; Markgröningen; Esslingen.

Stadtkirche in Lauffen a. N.: Grundriss, Längenschnitt etc.

Schlosskapelle auf Liebenstein: Ansicht und zwei Portale.

Schlosskapelle auf Liebenstein: Gewölbeconsolen etc.

Aus der Neckargegend: Türme, Burgen und Schlösser (O.A. Besigheim, Heilbronn, Leonberg, Marbach, Vaihingen.)
Haspelturm zu Vaihingen; Weilderstadt; Burg Lichtenberg; Burg Bönnigheim; Deutsches Haus in Heilbronn; Rittersaal im Schleglerschloss zu Heimsheim; Erker im Schleglerschloss zu Heimsheim.

Oberamt Böblingen.

Dorfkirchen aus dem Oberamt Böblingen: Dagersheim; Mauren; Aidlingen.

Stiftskirche in Sindelfingen.

Gotische Flachschnitzereien aus Bissingen, Esslingen, Gerlingen, Merklingen, Höfingen, Stammheim, Bebenhausen, Dagersheim. (O.A. Böblingen, Esslingen, Leonberg, Ludwigsburg, Tübingen.)

Holzhäuser aus dem Schönbuch: Darmsheim; Sindelfingen; Holzgerlingen; Weil im Schönbuch.

Oberamt Brackenheim.

Aus dem Zabergäu: St. Johann zu Brackenheim; Stadtkirche zu Brackenheim; Burg Magenheim; Kirche zu Frauenzimmern.

Ansichten aus dem Oberamt Brackenheim: Stocksberg, Stockheim; Schlosshof zu Brackenheim; Haus der von Sternenfels zu Zaberfeld; St. Johann zu Brackenheim; Schwaigern; Haus des Jerg Enzberger zu Frauenzimmern; Meimsheim.

Kirchen zu Meimsheim, Michelsberg, Pfaffenhofen und Bönnigheim. (O.A. Brackenheim und Besigheim.)

Stadtkirche in Schwaigern.

Burgen aus dem Oberamt Brackenheim und Cannstatt: Magenheim; Blankenhorn; Stocksberg; Neipperg; Hofen a. N.

Oberamt Esslingen.

Frauenkirche zu Esslingen, vor dem Abbruch der Stadtmauer.

Aufriss der Frauenkirche zu Esslingen. Fassade.

Aufriss der Frauenkirche zu Esslingen. Oberer Teil des Turmes.

Chorseite der Frauenkirche zu Esslingen.

Südwestliches Hauptportal der Frauenkirche zu Esslingen.

Jüngstes Gericht am südwestlichen Hauptportal der Frauenkirche zu Esslingen.

Gotische Glasfenster: In der Stadtkirche, Hinteren Kirche und Frauenkirche zu Esslingen.

Ansichten aus Esslingen: Schelzthor; Stadtkirche; Ehemalige Brückenkapelle; Wolfsthor; Paulskirche; Salmannsweiler Hof.

Kirche St. Paul in Esslingen: Längenschnitt und Südfassade; Querschnitt des Chores; Westfassade; Grundriss.

Kirche St. Paul in Esslingen: Perspektivische Innenansicht etc.

Altes Rathaus zu Esslingen.

Klosterkirche in Denkendorf: Längenschnitt, Querschnitt der Vorhalle; Grundriss.

Klosterkirche in Denkendorf; Querschnitt durch den Chor etc.

Kirche zu Mettingen: Querschnitt, Ansicht etc.

Kirche zu Mettingen: Seitenansicht, Längenschnitt etc.

Oberamt Heilbronn.

Rathaus in Heilbronn: Fassade.

Zier-Giebel vom Rathaus.

Aus Heilbronn: Wasserspeier am Kiliansturm; Vom Hochaltar der Kilianskirche; Bronzetafel in der katholischen Kirche; Abgerissene Spitalkirche und frühere Neckarbrücke.

Turm der Kilianskirche zu Heilbronn.

Mittelschrein vom Hochaltar in der Kilianskirche zu Heilbronn.

Flügel des Hochaltars in der Kilianskirche zu Heilbronn.

Kilianskirche zu Heilbronn: Schiffsäulen; Wetterfahne etc.

Burgen aus dem Oberamt Heilbronn und Neckarsulm: Horneck; Heuchlingen; Möckmühl; Das obere Schloss zu Thalheim; Stettenfels.

Burgen aus dem Enz- und Bottwarthal (O.A. Heilbronn, Marbach, Maulbronn, Vaihingen): Löffelstelz; Vaihingen a. d. Enz; Helfenberg; Wildeck.

Oberamt Leonberg.

Leonberg: Herzog Christoph-Brunnen; Scheuer; Ecke und Erker am Forsthaus; Haus-Eingänge.

Aus dem Oberamt Leonberg: Holzhaus in Weilderstadt; Hemmingen, Eingang zum Kirchentreppenturm; Brunnen von 1537 in Weilderstadt; Holzhaus in Heimsheim; Kirche zu Gerlingen; Brunnen in Weilderstadt; Hemmingen, Vorhalle der Kirche; Kirche zu Hemmingen.

Weilderstadt: Stadtkirche und Ansicht.

Weilderstadt: Kreuzpartikel in der Stadtkirche.

Königliche Schlösser (O.A. Leonberg und Ludwigsburg): Ludwigsburg, nördliche und südliche Unterfahrt; Solitude, Saal; Monrepos, Land- und Seeseite und Vestibül.

Oberamt Ludwigsburg.

Schloss zu Ludwigsburg: Corps de logis.

Ludwigsburg: Deckengemälde im Schloss.

Aus Schillers Heimat: Alexanderkirche zu Marbach; Kirche zu Klein-Bottwar; Kirche zu Pleidelsheim; Schillerhaus zu Marbach; Kirche zu Beihingen; Thor am Hohenasperg.

Markgröningen: Stadtkirche und drei Maskenkapitäl aus der Spitalkirche.

Eglosheim: Kirche.

Kirchen aus der Neckargegend (O.A. Ludwigsburg, Marbach, Maulbronn, Vaihingen, Waiblingen): Ossweil; Ottmarsheim; Waiblingen; Lienzingen; Unterriexingen; Gross-Sachsenheim.

Oberamt Marbach.

Marbach: Ansicht, Kirchen etc.

Aus dem Oberamt Marbach: Klein-Bottwar: Rathaus zu Pleidelsheim; Rathausstiege zu Steinheim; Brunnen zu Steinheim; Vorhalle der Kirche zu Pleidelsheim; Rathaus zu Steinheim.

Oberstenfeld: Stiftskirche, Ansicht, Querschnitte und Grundrisse.

Oberstenfeld: Stiftskirche, Säulen im Schiff etc.

Oberamt Maulbronn.

Kloster Maulbronn: Situationsplan.

Kloster Maulbronn: Brunnen in der alten Form; Klosterthor; Herrenhaus; Ostflügel des Kreuzgangs; Herren-Refektorium; Säule im Herrenhaus; Frühmesserhaus; Klostermühle; Hexenturm; Kirche von der Westseite; Kirche von der Ostseite mit dem Fausturm.

Kloster Maulbronn: Wandgemälde aus dem Jahr 1424, die Stiftung des Klosters darstellend; Refektorium der Laienbrüder.

Kloster Maulbronn: Sprechhalle; Östlicher Kreuzgang; Südostecke des Kreuzgangs; Inneres der Vorhalle; Südlicher Kreuzgangsflügel; Kapitelsaal; Vorhalle; Herren-Refektorium.

Kloster Maulbronn: Schnitt durch den Ostflügel des Kreuzgangs mit Blick gegen den Kapitelsaal; Schnitt durch das Herren-Refektorium, Kreuzgang und Brunnenkapelle; Ansicht der Vorhalle der Klosterkirche.

Kloster Maulbronn: Längenschnitt durch die Kirche und Schnitt durch Kapitelsaal und Keller.

Kloster Maulbronn: Brunnenkapelle, äussere und innere Ansicht.

Kloster Maulbronn: Schlusssteine, Säulen u. s. w. aus Kreuzgang etc.

Kloster Maulbronn: Einzelheiten aus Kirche und Kloster.

Liebfrauenkirche bei Lienzingen: Ansicht, Grundriss etc.

Stuttgart, Amt.

Holzhäuser aus der Neckargegend (O.A. Stuttgart und Weinsberg): Möhringen; Musberg; Sülzbach.

Plieningen: Kirche, Arkaden am Langschiff etc.

Oberamt Vaihingen.

Aus dem Oberamt Vaihingen: Horrheim; Vaihingen, Pulverturm; Rosswag; Enzweihingen; Vaihingen; Unter-Riexingen, Frauenkirche.

Wandmalereien aus Nussdorf.

Oberamt Waiblingen.

Flügel des Hochaltars der Schlosskirche zu Winnenden.

Oberamt Weinsberg.

Kirche zu Weinsberg: Grundriss, Längenschnitt etc.

Kirche zu Weinsberg: Westportal; Säulenkapitäl im Schiff etc.

Aus dem Oberamt Weinsberg: Affaltrach, Heiligenbilder; Kirche zu Weinsberg; Sülzbach, Kirchenportal und Holzhaus.

Ortsverzeichnis.

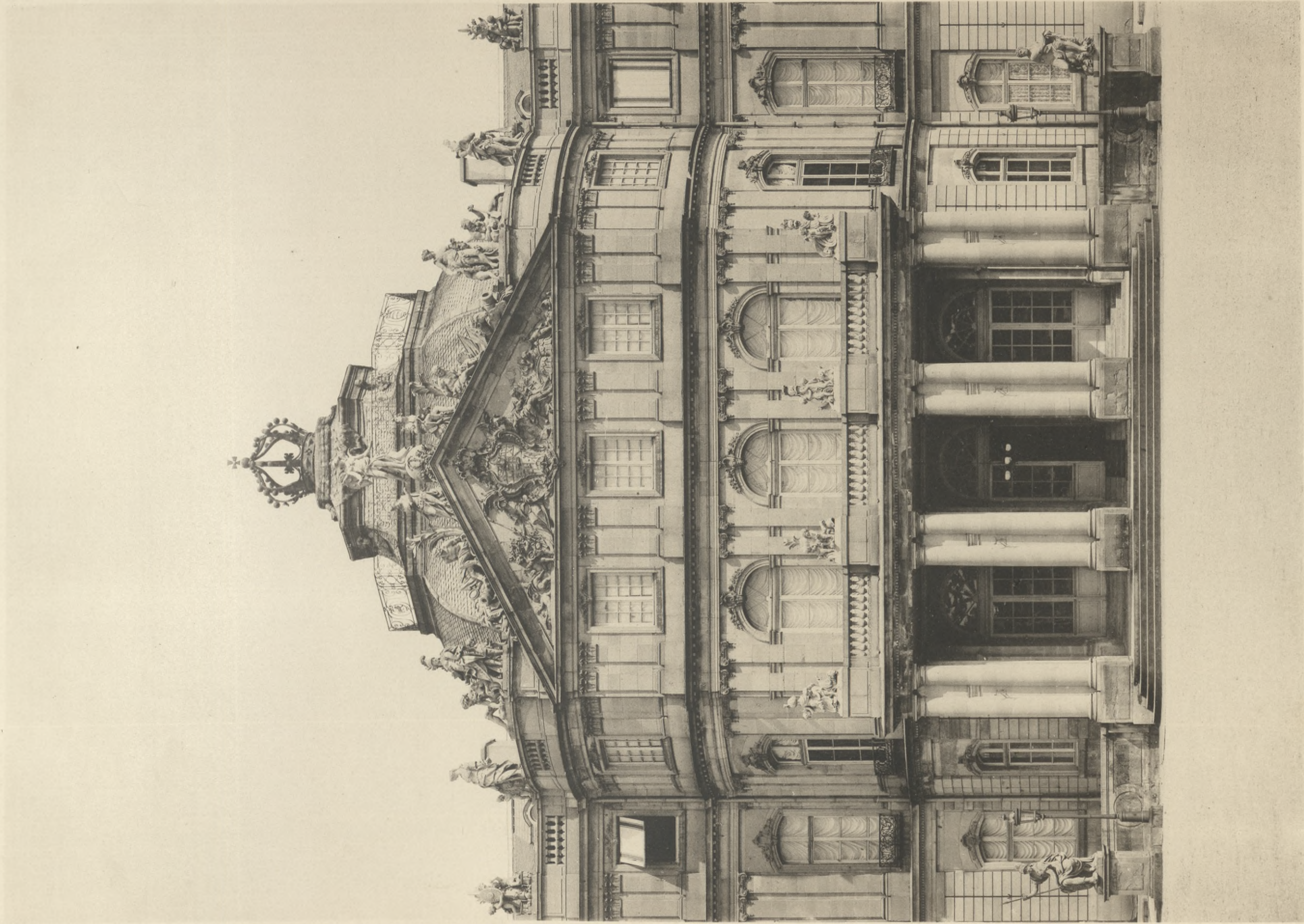

Neckarkreis.

Mittelbau des Königlichen Residenzschlosses.

Stuttgart Stadt.

Lithdruck v. M. Rommel & Co.

Die Kunst- und Altertums-Denkmale im Königreich Württemberg. Verlag von Paul Neff in Stuttgart.



Lichtdruck von M. Rommel & Co.

Neckarkreis.

Schillerplatz mit dem Prinzenbau.

Stuttgart Stadt.

Die Kunst- und Altertums-Denkmale im Königreich Württemberg. Verlag von Paul Neff in Stuttgart.

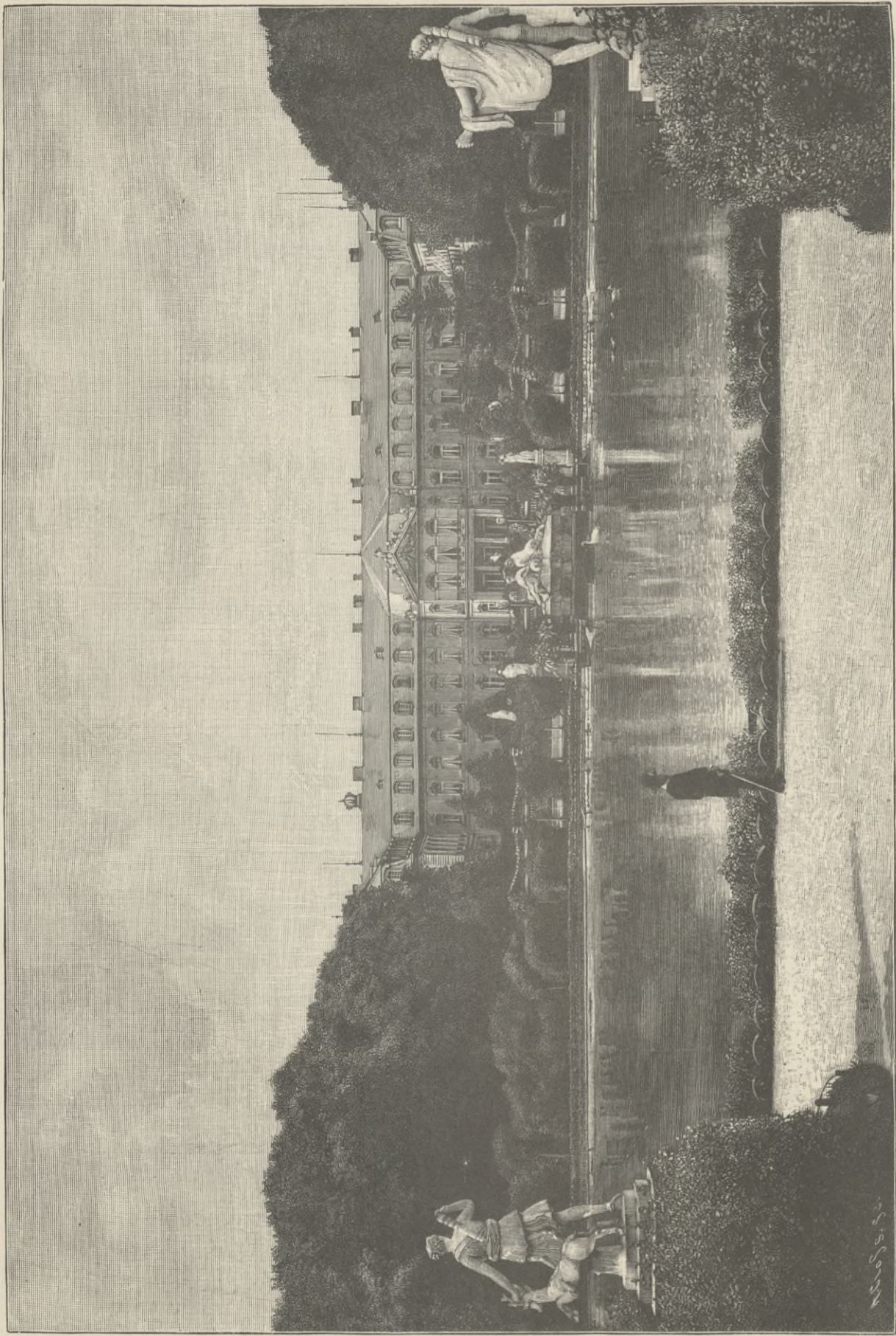

Königliches Residenzschloss.

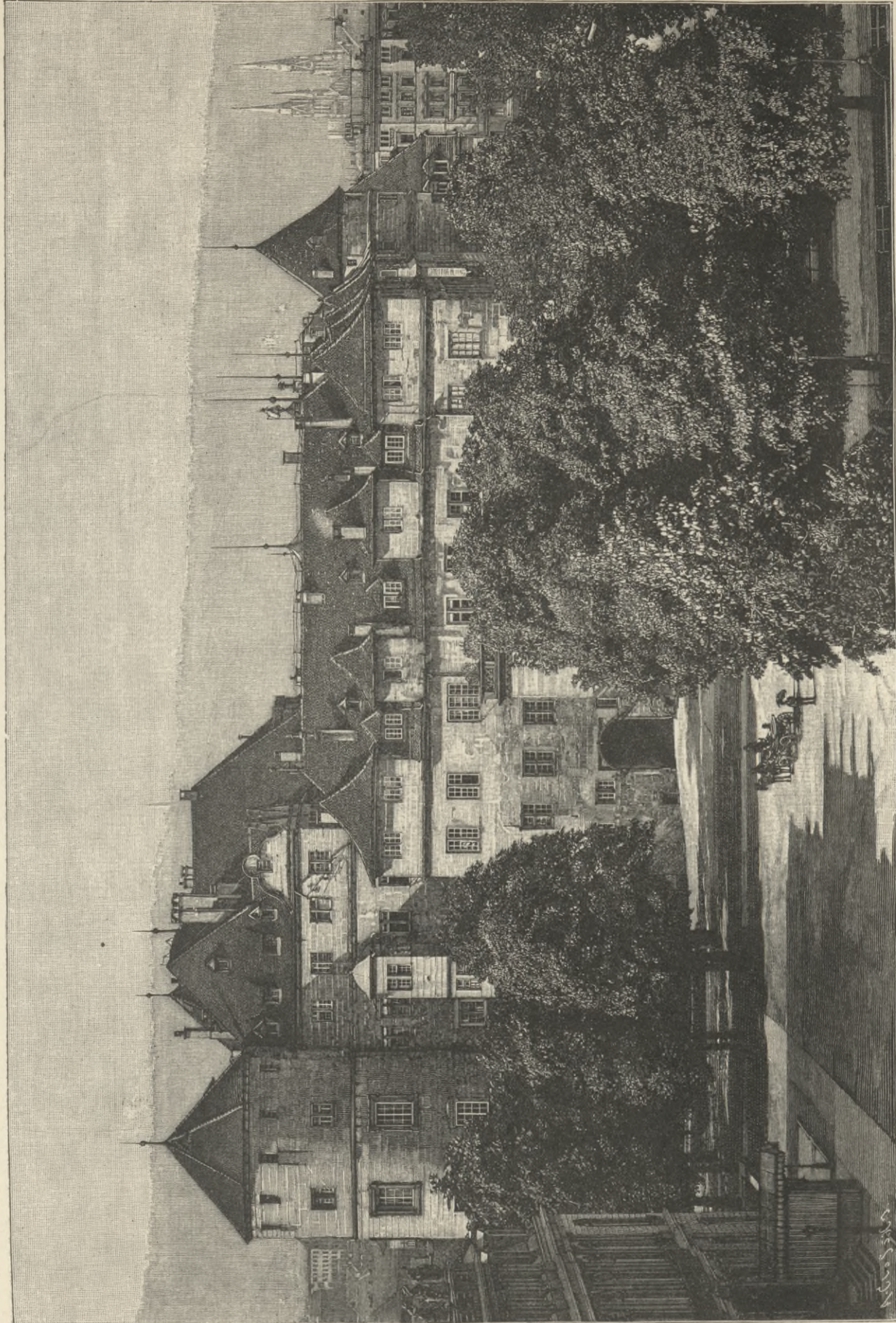

Altes Schloss.

Neckarkreis.

Ansichten aus Stuttgart.

(Nach Photographien von Brandes in Stuttgart.)

Die Kunst- und Altertums-Denkmale im Königreich Württemberg. Verlag von Paul Neff in Stuttgart.

Stuttgart Stadt.

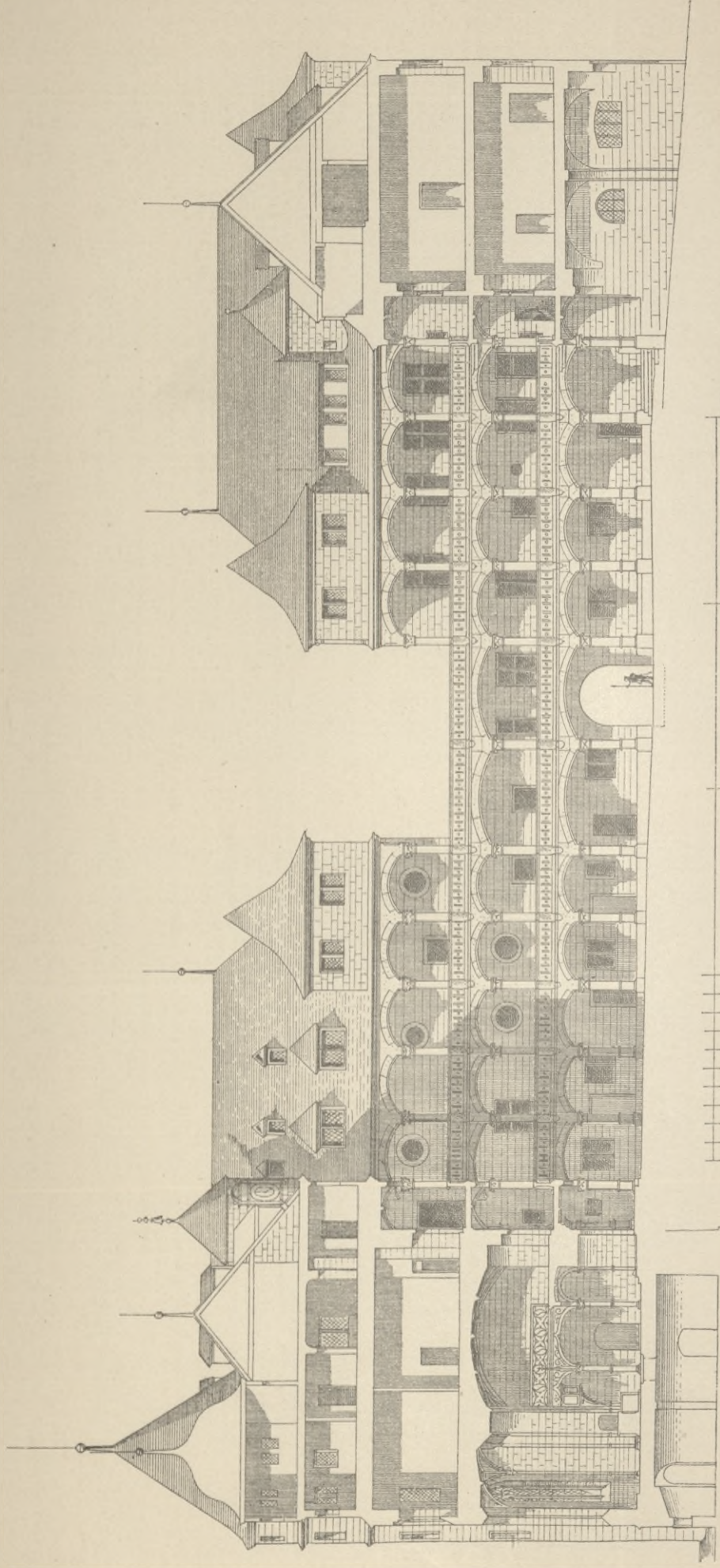

Ansicht des Hofes. Schnitt von Westen nach Osten.

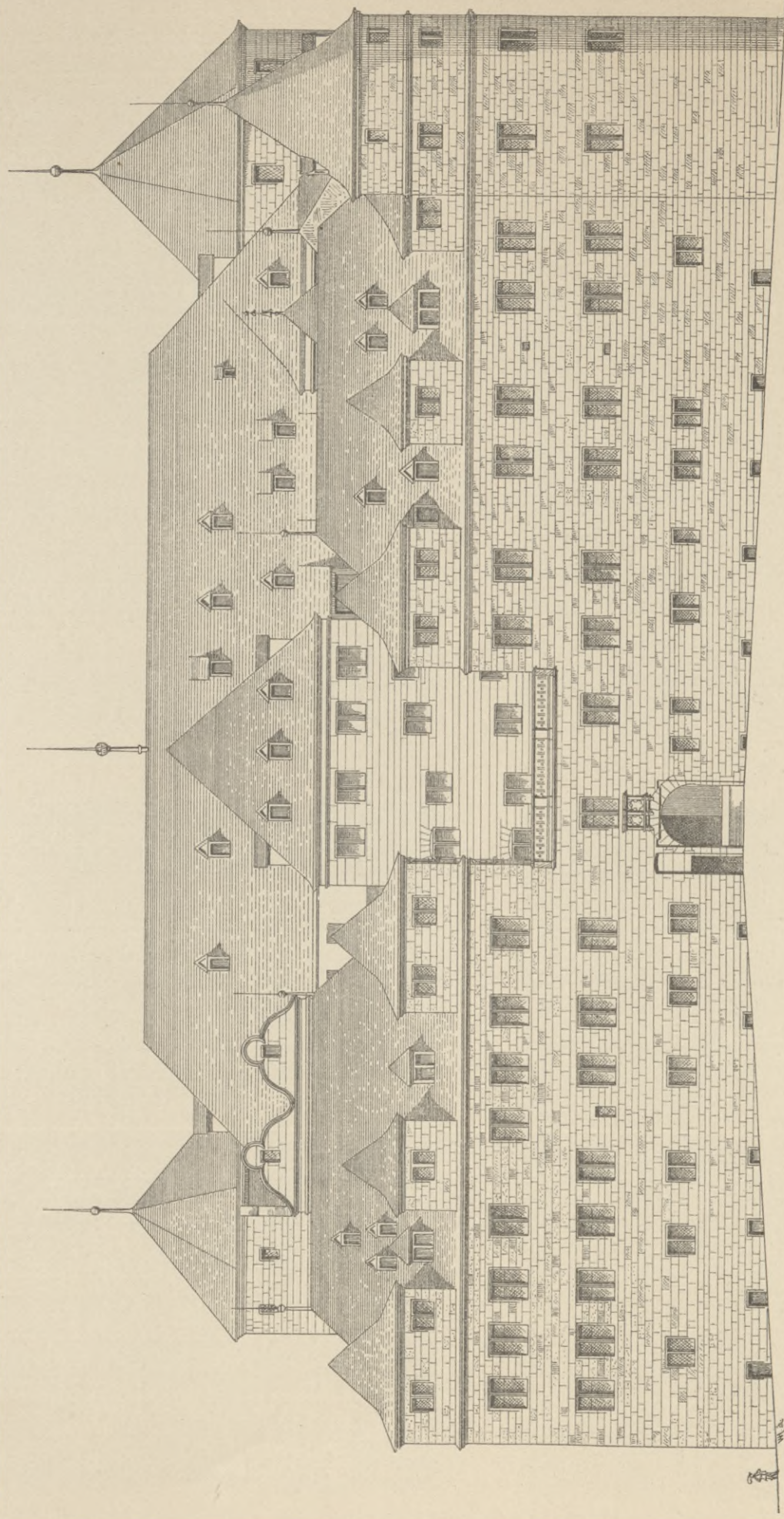

Paulus von F. Bollinger

Nördliche Schauffseite.

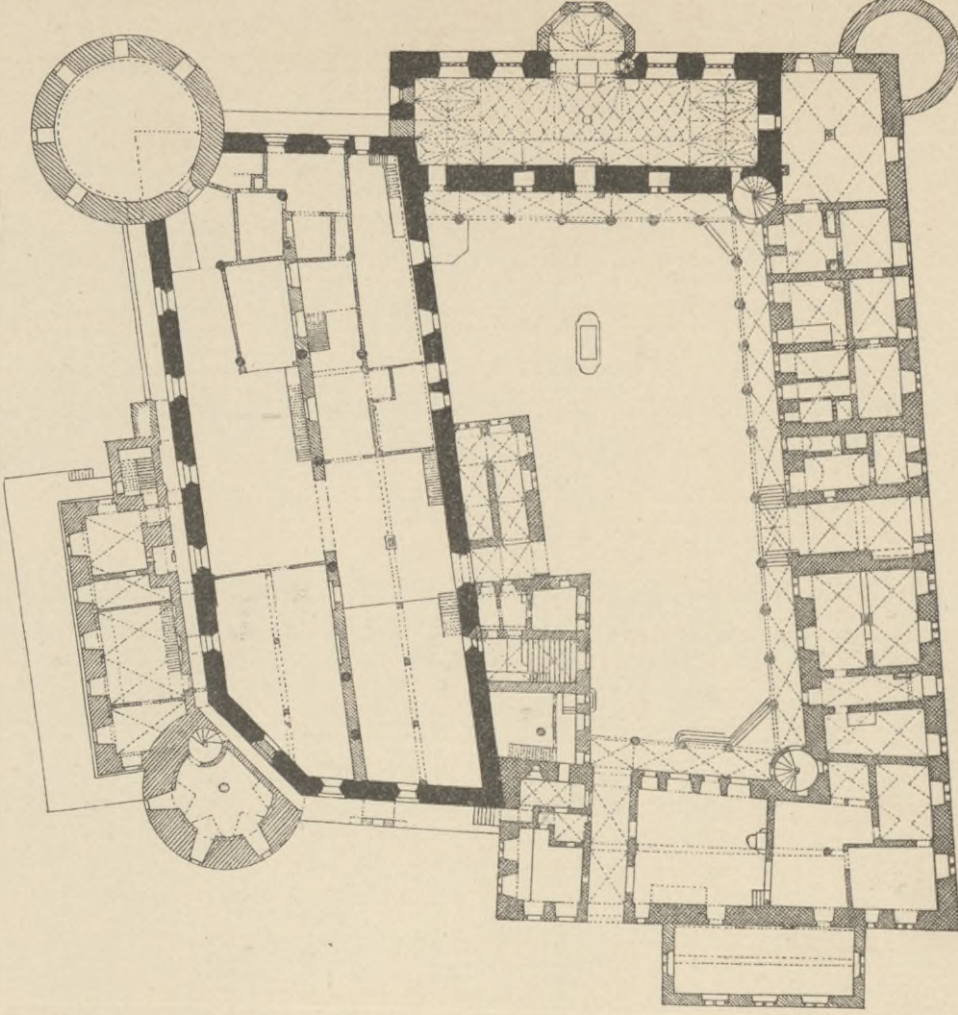

Grundriss.

Altes Schloss zu Stuttgart.

Stuttgart Stadt.

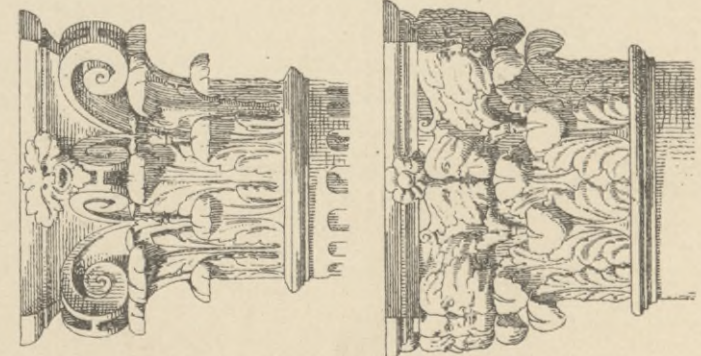

Kapitäl der Säulenarkaden.

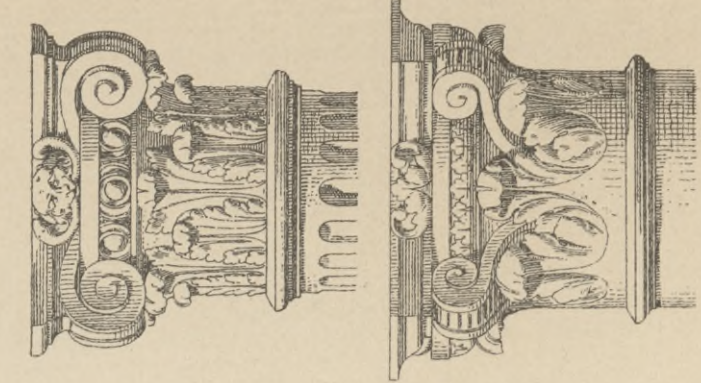

Kapitäl der Säulenarkaden.

Neckarkreis.

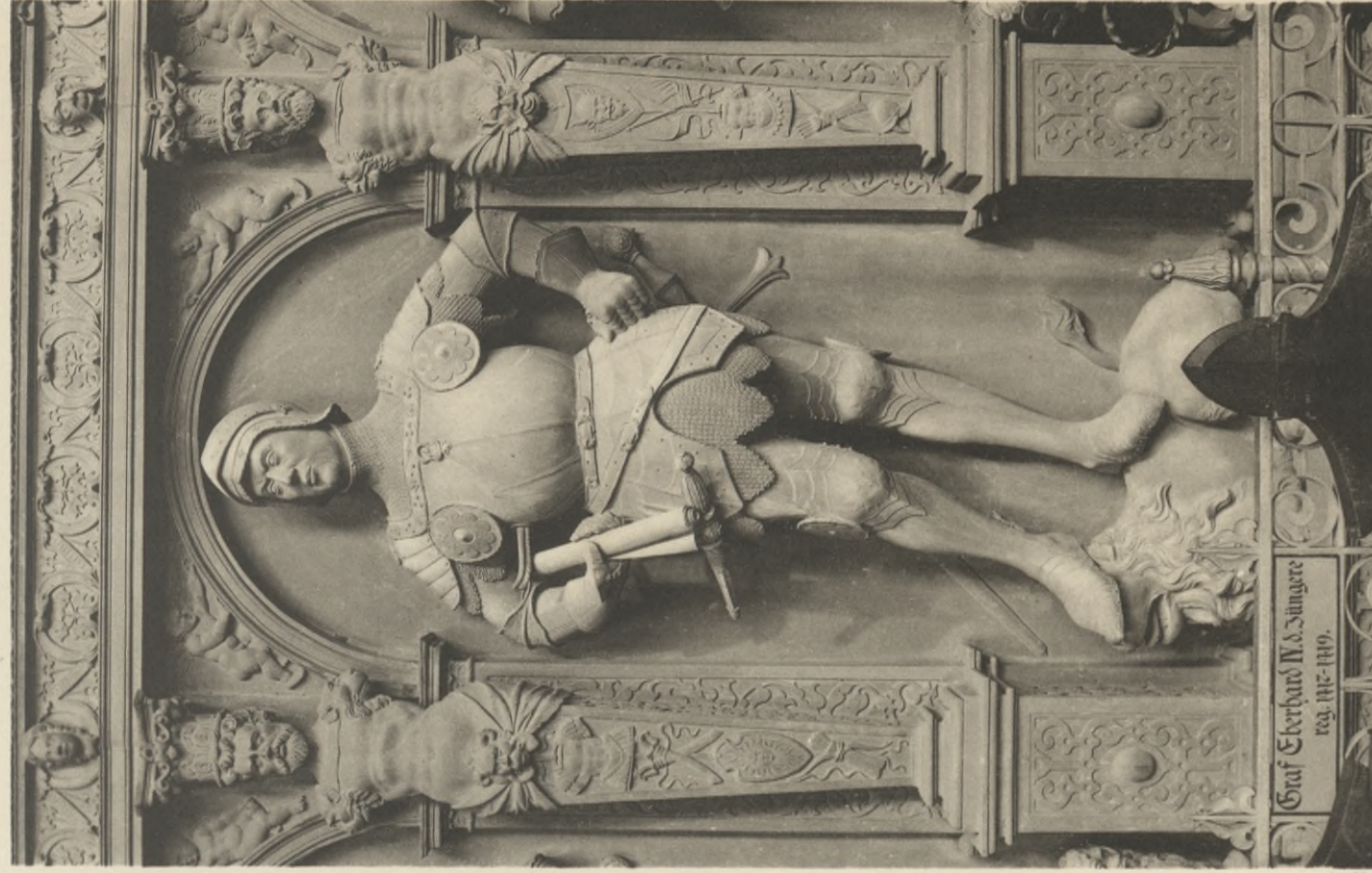
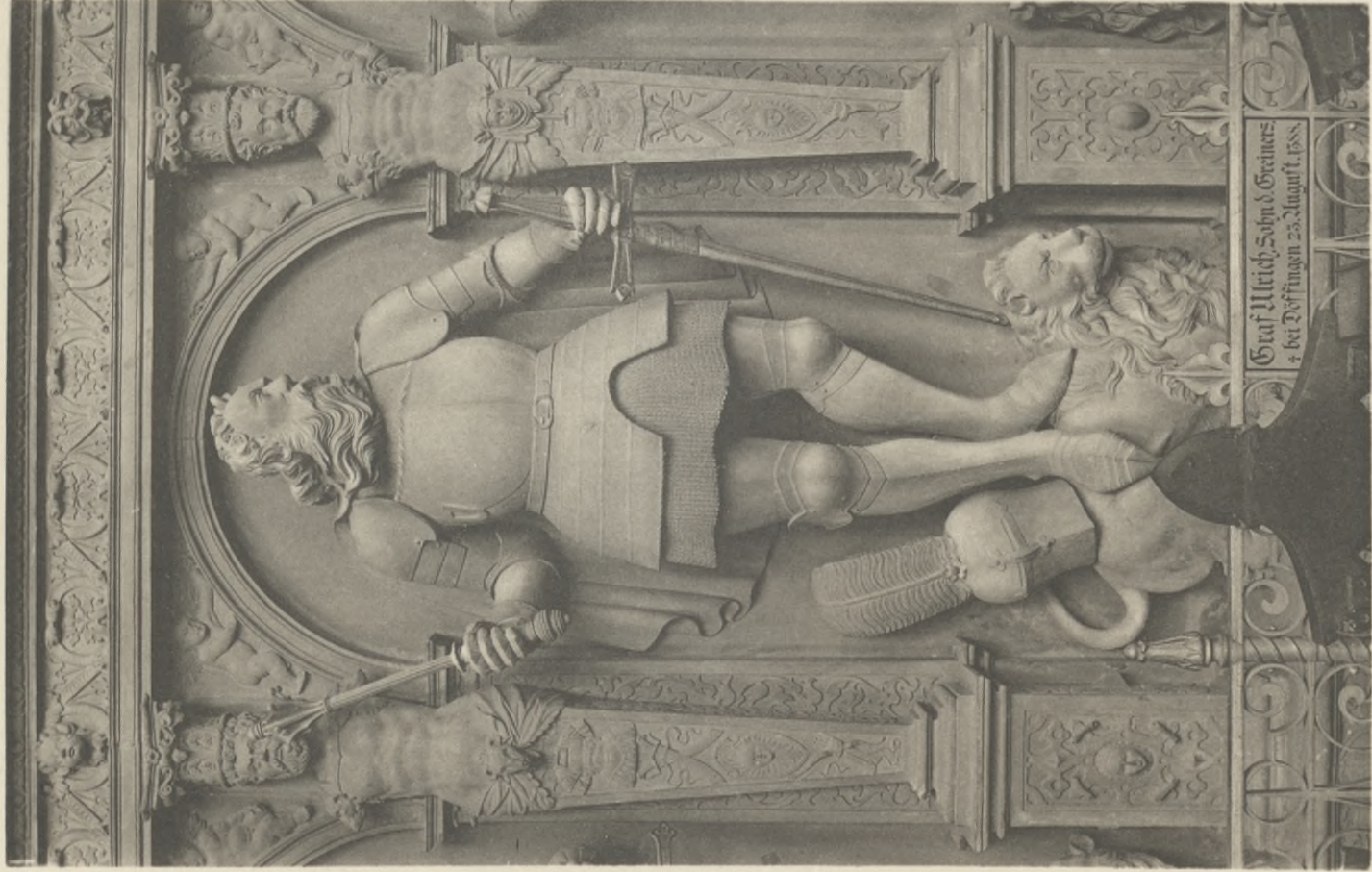



Lichtdruck von M. Rommel & Co.

Neckarkreis.

Portallinette am Apostelthor der Stiftskirche.

Stuttgart Stadt.

Die Kunst- und Altertums-Denkmale im Königreich Württemberg. Verlag von Paul Neff in Stuttgart.

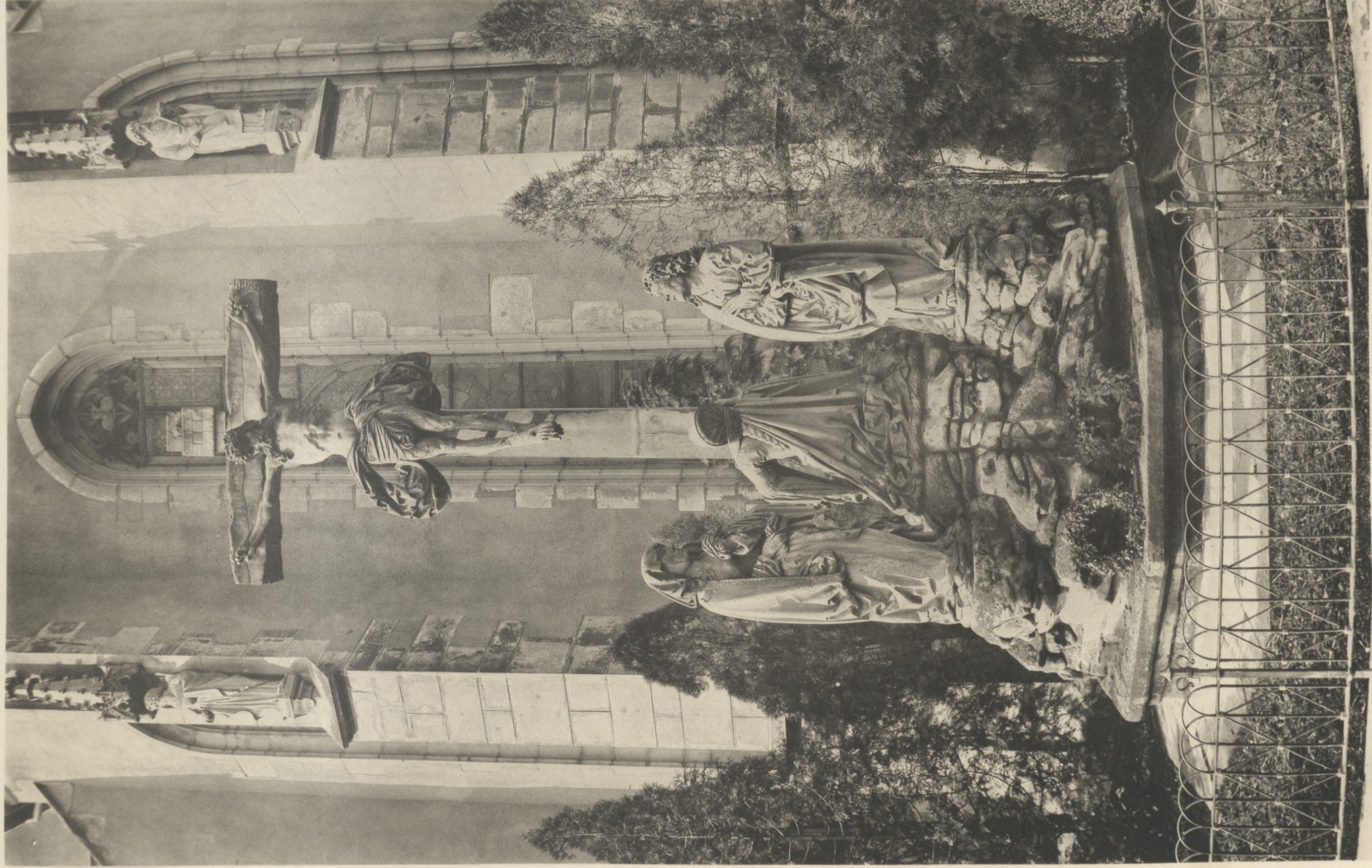

Neckarkreis.

Der Oelberg am Chor der Leonhardskirche.
1889.

Lithdruck v. M. Rommel & Co.

Stuttgart Stadt.

Die Kunst- und Altertums-Denkmale im Königreich Württemberg. Verlag von Paul Neff in Stuttgart.



Wappen Graf Ulrichs des Vielgeliebten.



Statue vom (ehemaligen) Lettner in der Stiftskirche.



Schlussstein und Console an der Empore Graf Ulrichs des Vielgeliebten in der Hospitalkirche.



Statue vom (ehemaligen) Lettner in der Stiftskirche.



Statue Graf Ulrichs des Vielgeliebten.



Console an der Empore Graf Ulrichs des Vielgeliebten in der Hospitalkirche.



Christuskopf vom Oelberg am Chor der St. Leonhardskirche.

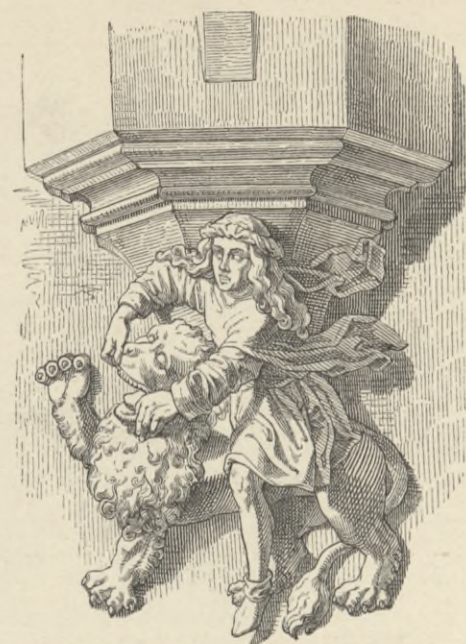

Console aus der Stiftskirche.

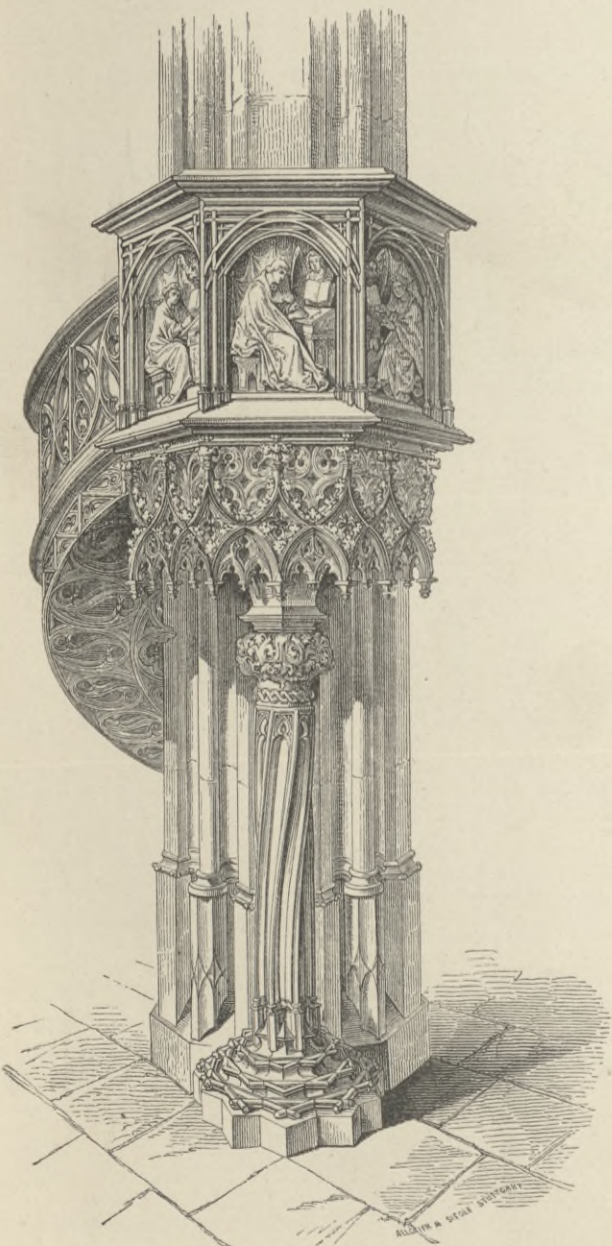

Kanzel in der Stiftskirche.



Kreuzgang an der Hospitalkirche.



Statue am Apostelthor der Stiftskirche.

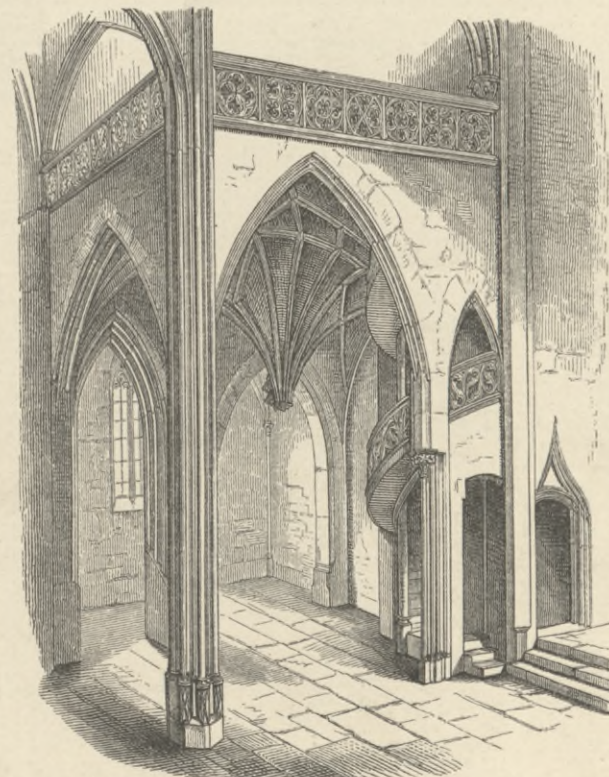

Urbans-Kapelle in der Stiftskirche.



Grabmal des Dr. Ludwig Vergenhans in der Stiftskirche.

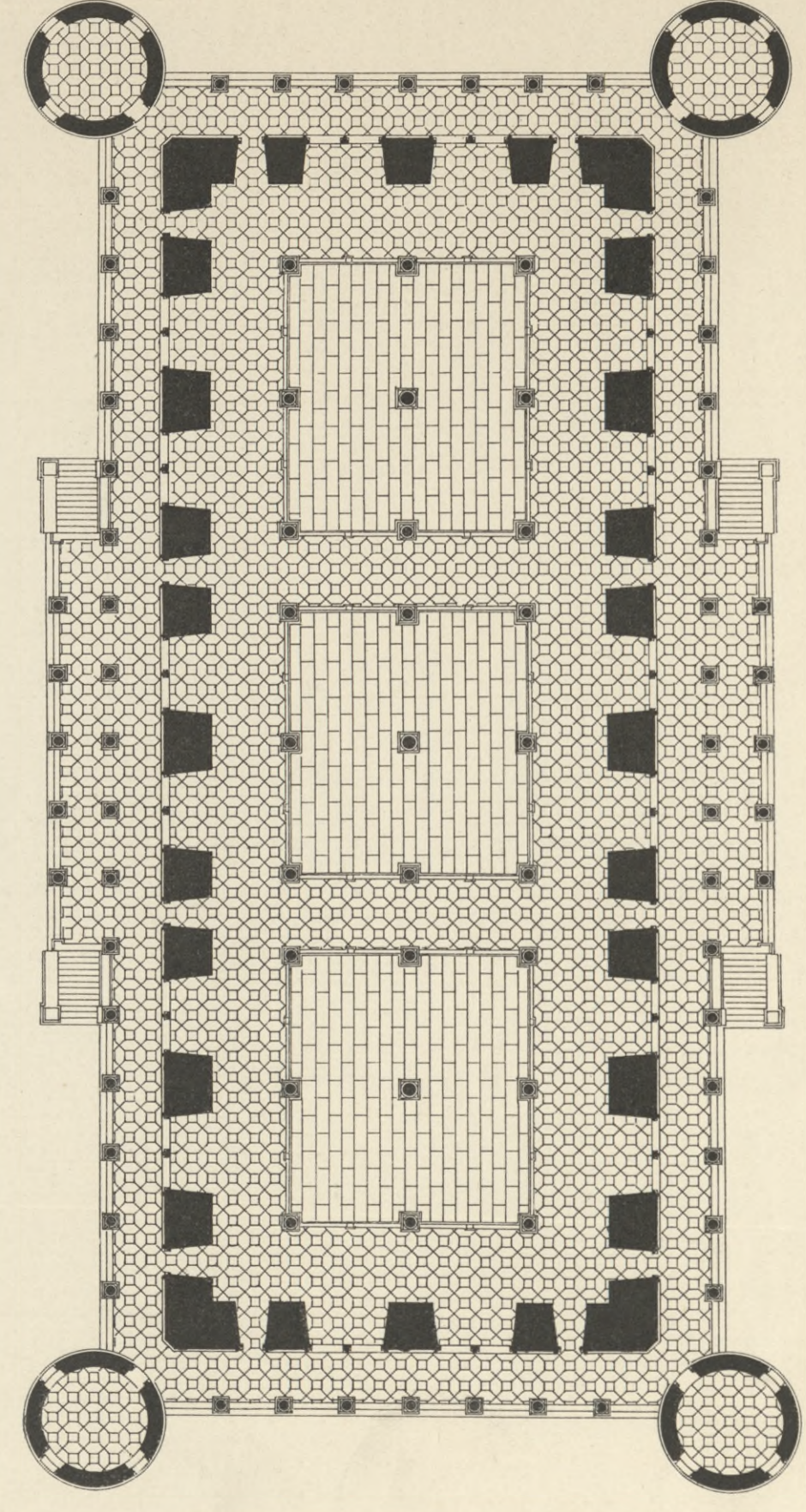
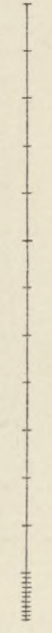
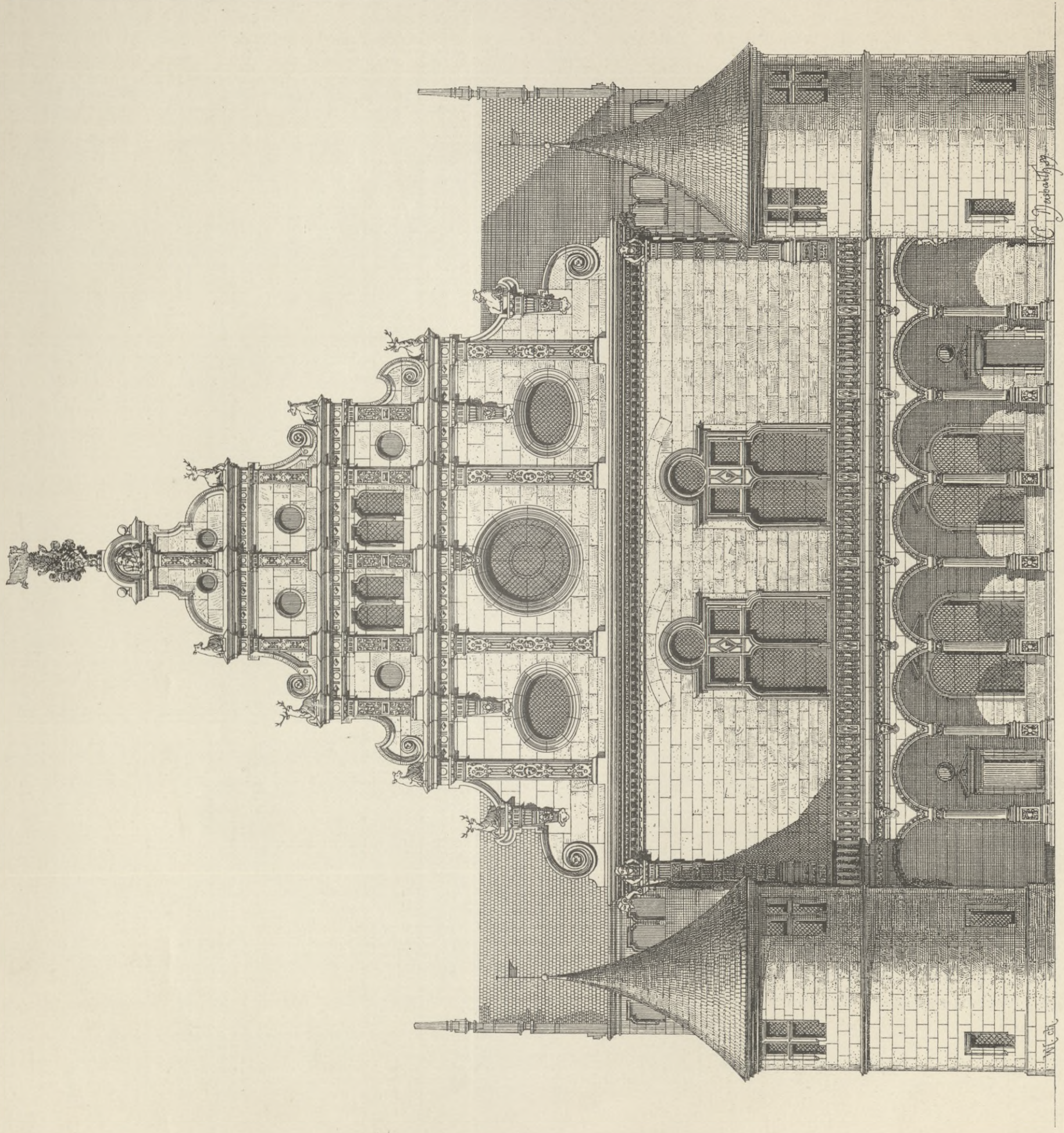

Neckarkreis.

Ehemaliges Lusthaus.

Stuttgart Stadt.

Die Kunst- und Altertums-Denkmale im Königreich Württemberg. Verlag von Paul Neff in Stuttgart.

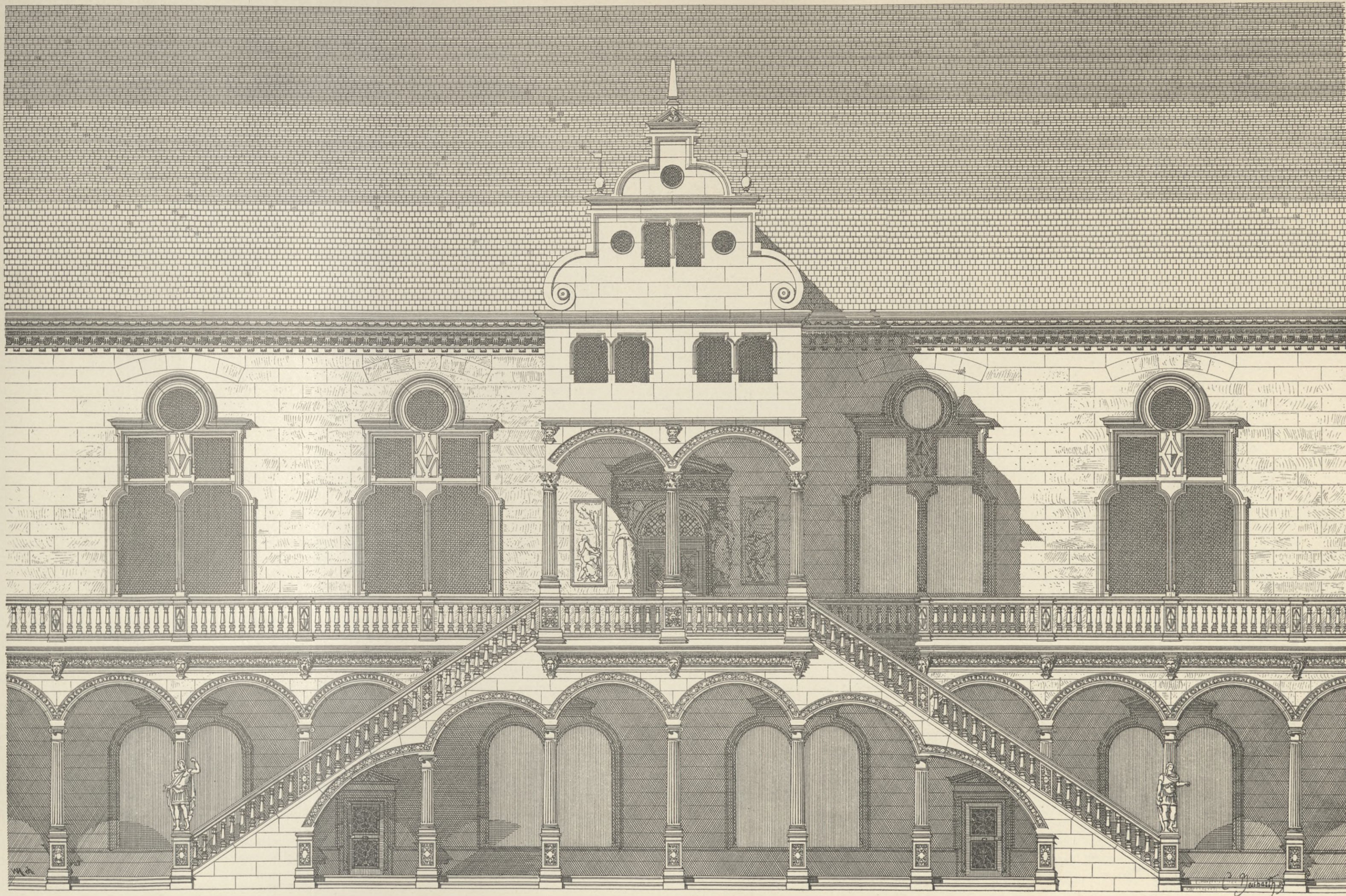

Neckarkreis.

Ehemaliges Lusthaus zu Stuttgart.

Stuttgart Stadt.

Seitenansicht.

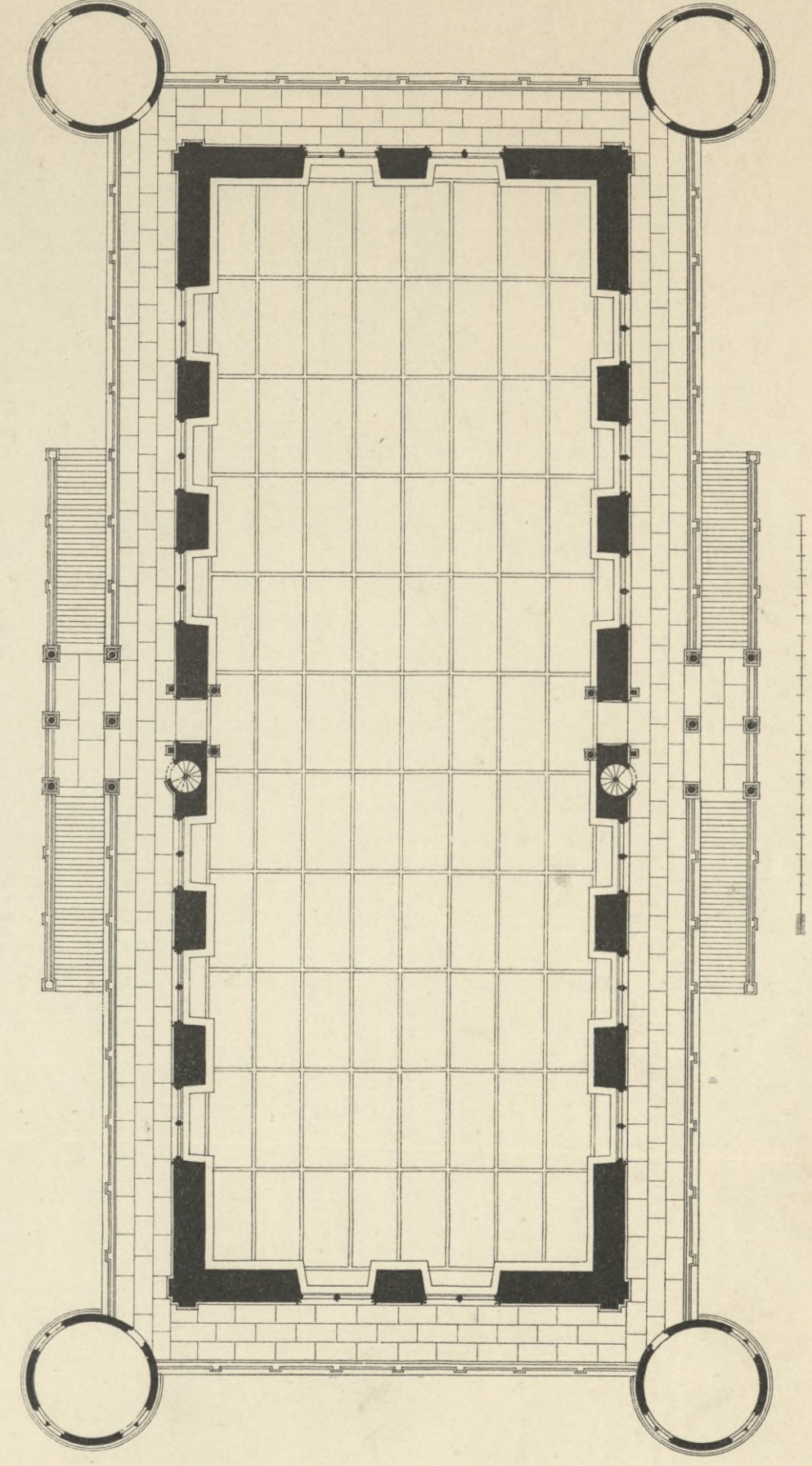
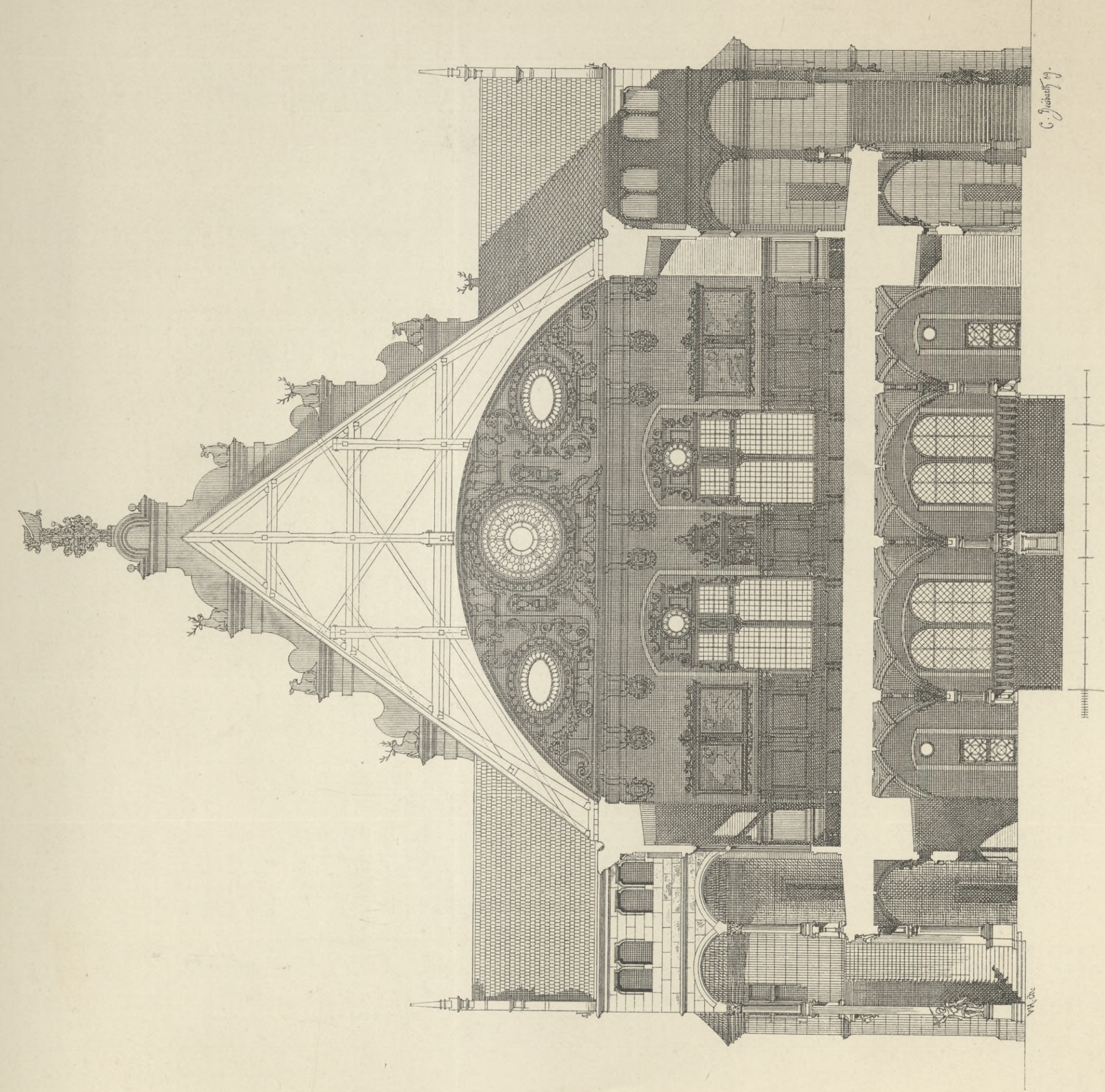

Neckarkreis.

Ehemaliges Lusthaus.

Stuttgart Stadt.

Die Kunst- und Altertums-Denkmal im Königreich Württemberg. Verlag von Paul Neff in Stuttgart.

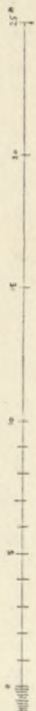
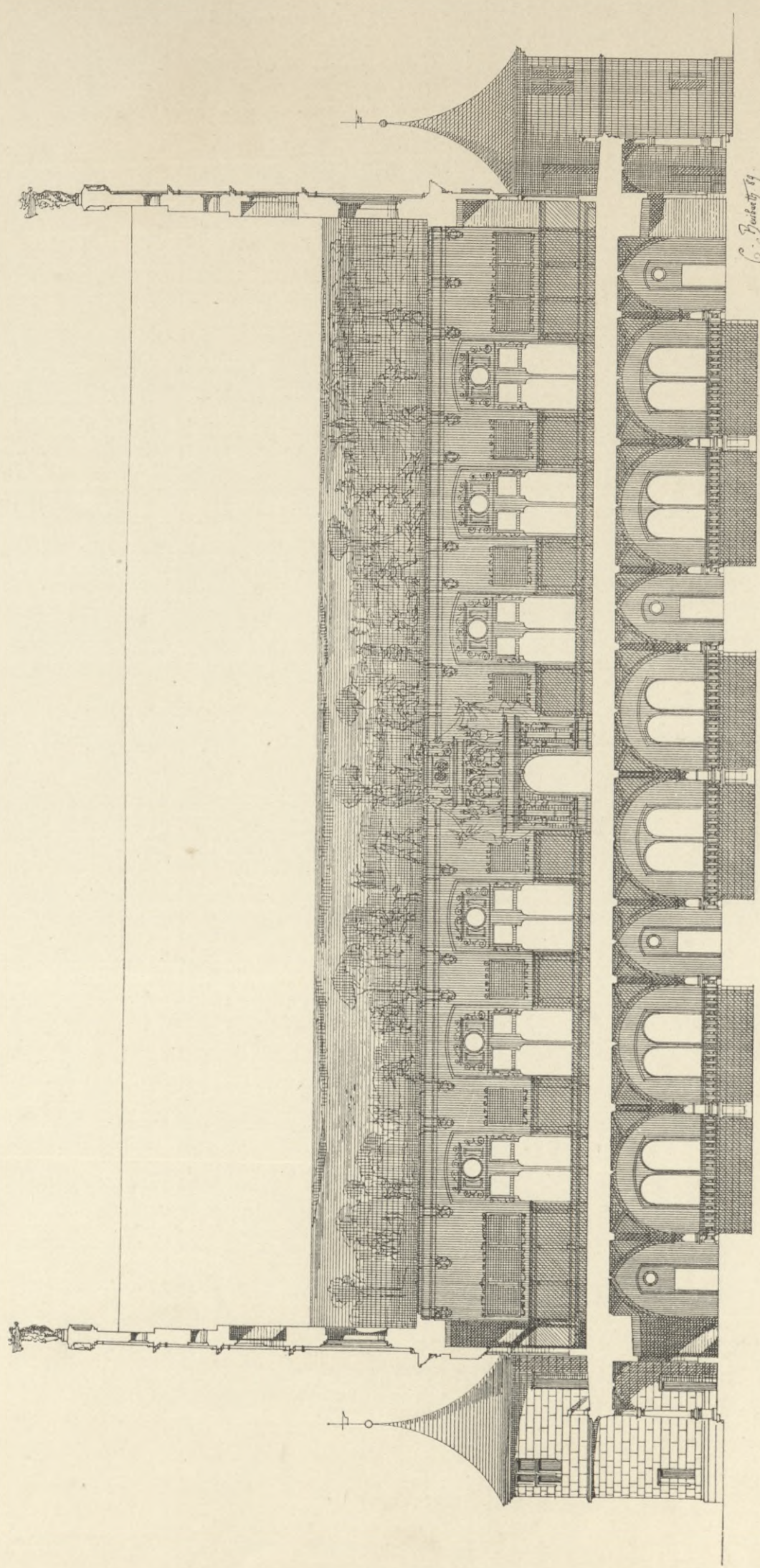
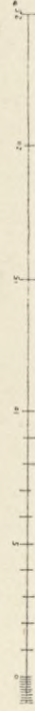
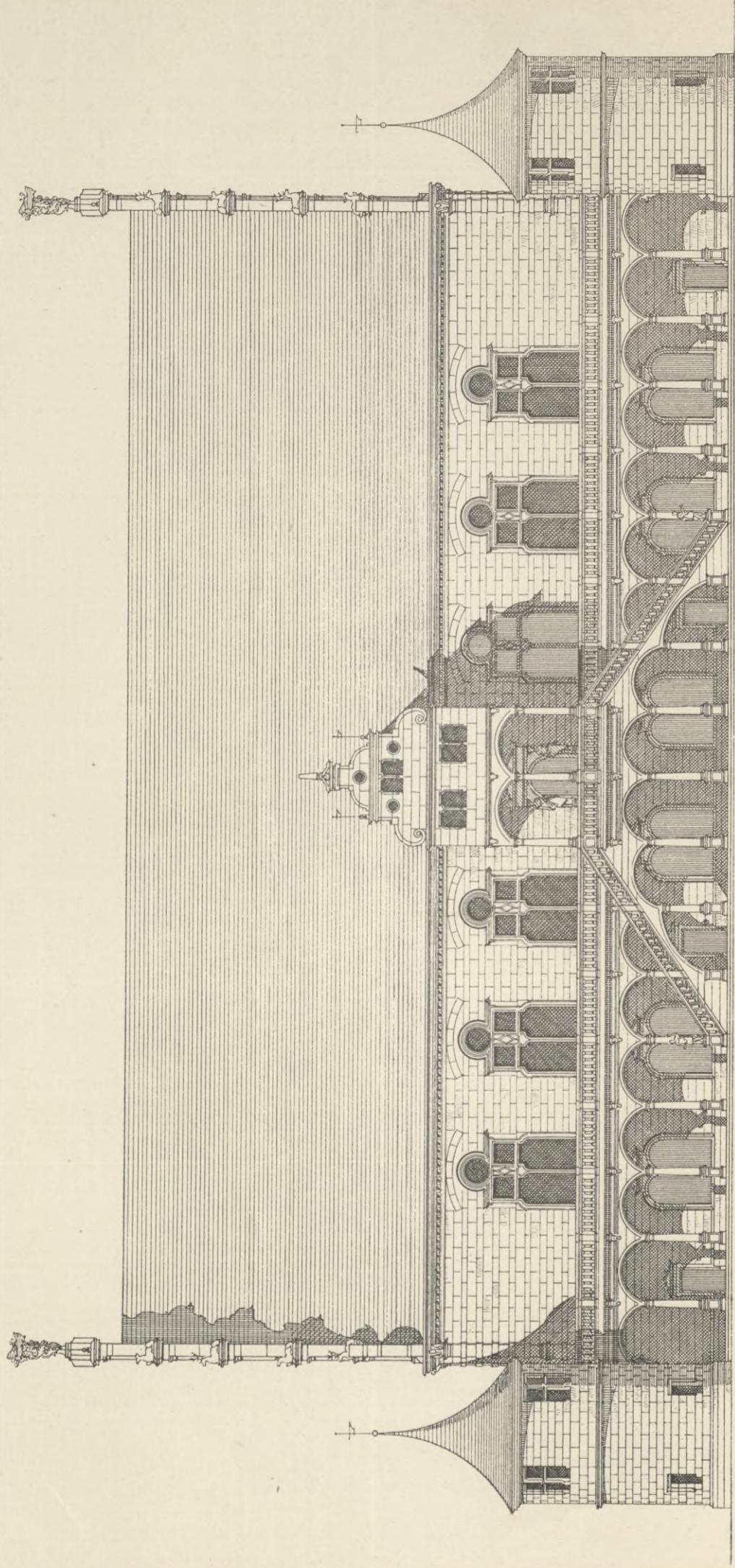

Neckarkreis.

Ehemaliges Lusthaus zu Stuttgart.

Längenschnitt und Längenschnitt.

Stuttgart Stadt.

Die Kunst- und Altertums Denkmale im Königreich Württemberg. Verlag von Paul Neff in Stuttgart.

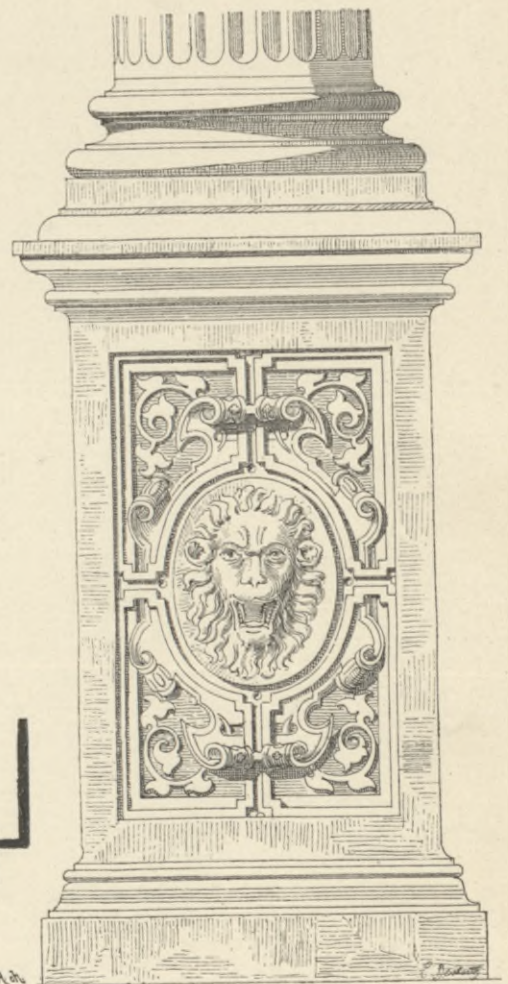
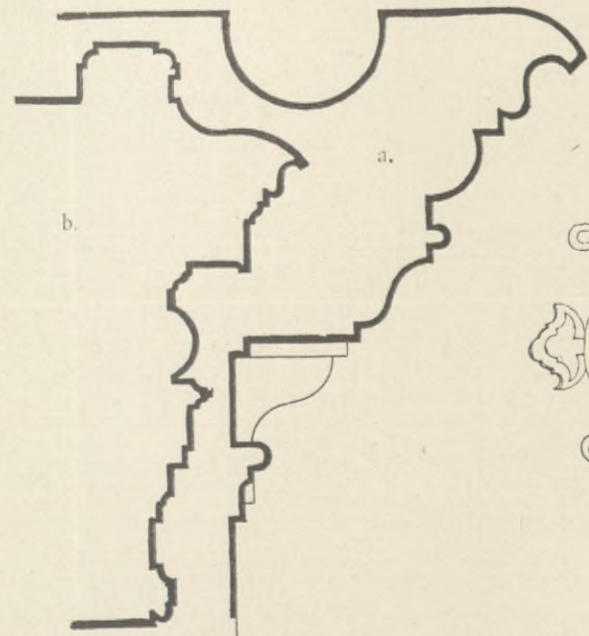
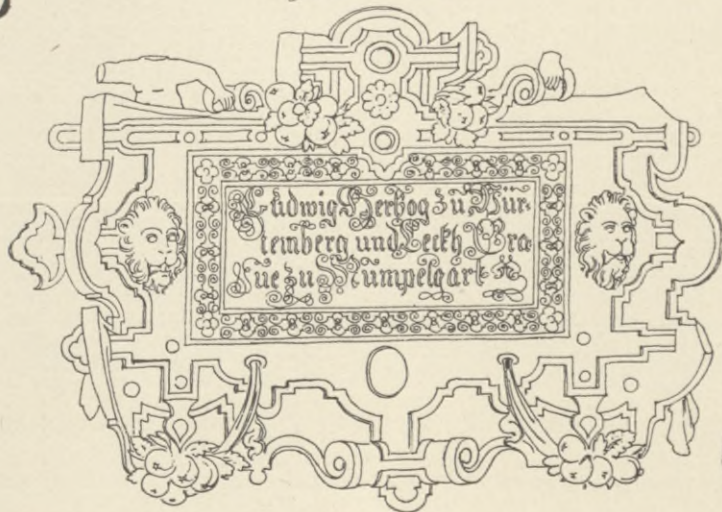
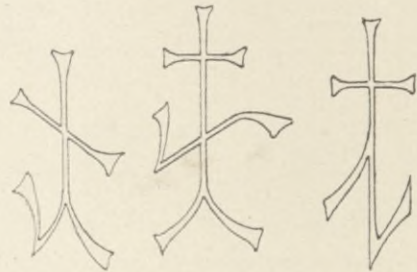
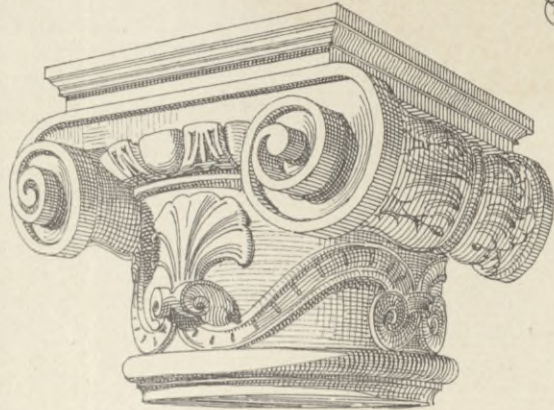
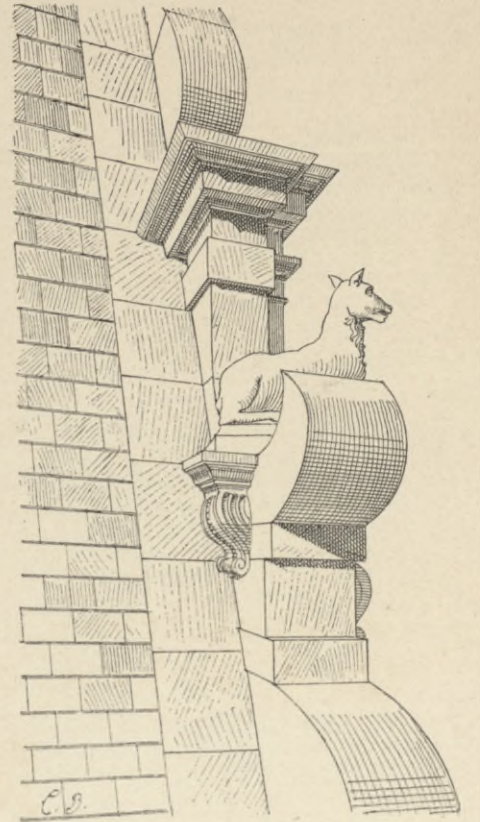
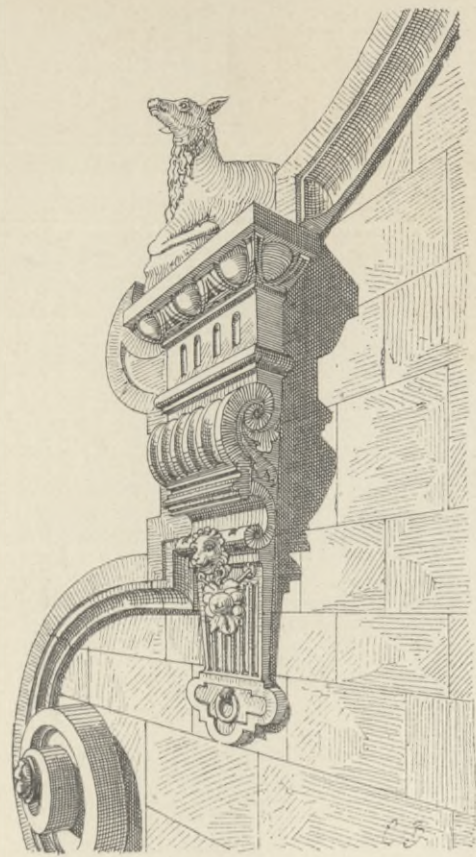

a. Hauptgesims.
b. Gesims über der Bogenstellung im Erdgeschoss.

c. Gesims über den Fenstern im I. Stock.
d. Fenster-Profil im I. Stock.
e. Gurtprofil und Gewölbrippe.

Stuttgart.

Vom ehemaligen Lusthaus.

Neckarkreis.

Stuttgart-Stadt.

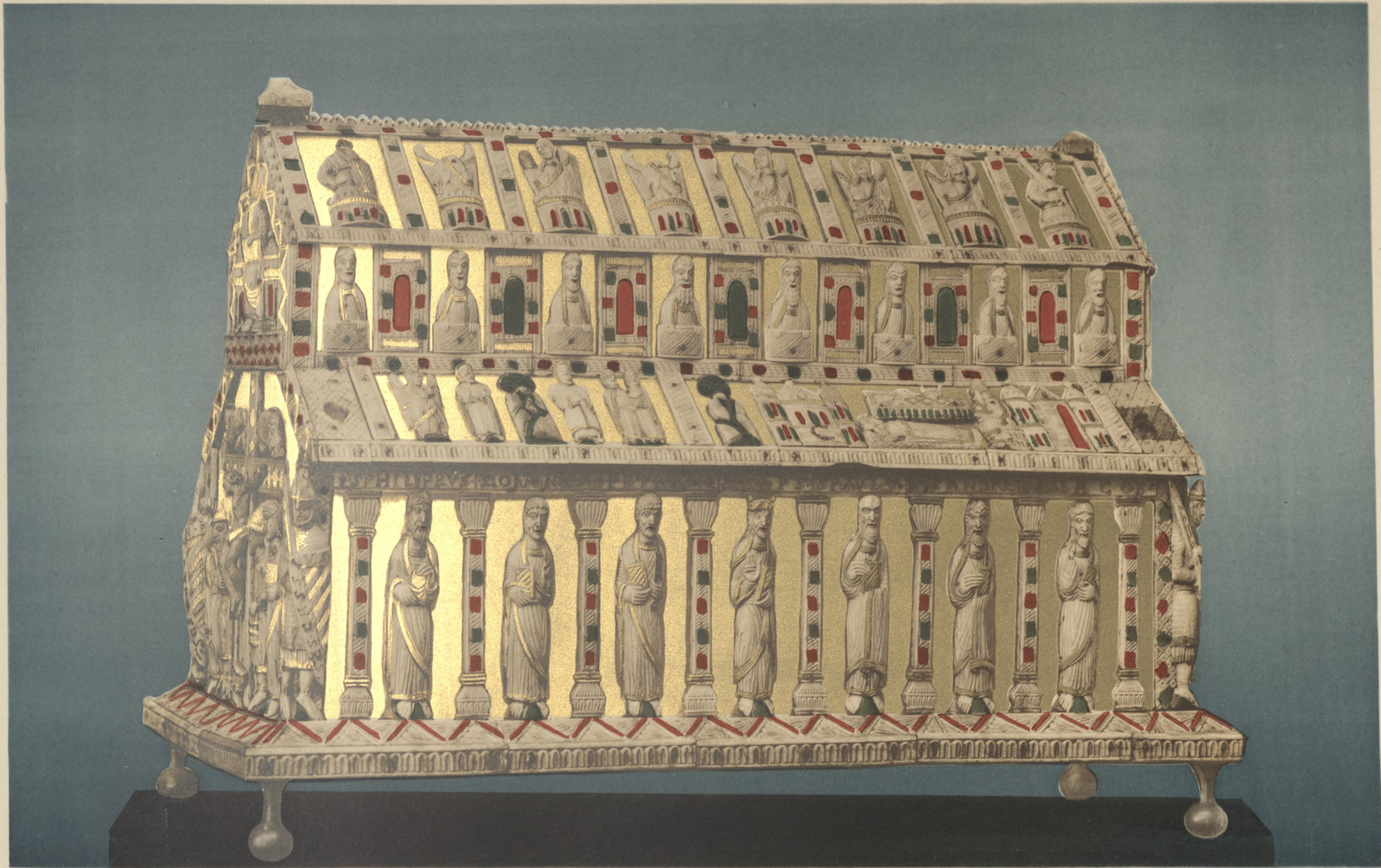

Farben-Lichtdruck v. M. Rommel & Co.

Neckarkreis.

Reliquienschrein im K. Museum der vaterländischen Kunst- und Altertumsdenkmale zu Stuttgart.

Stuttgart Stadt.

Die Kunst- und Altertums-Denkmaale im Königreich Württemberg. Verlag von Paul Neff in Stuttgart.



Lichtdruck von E. Schreiber.

Neckar-, Schwarzwald-, Jagst- und Donaukreis.

Siegel aus dem K. Haus- und Staats-Archiv
zu Stuttgart.

Stuttgart Stadt.

Conrad von Hohenlohe 1220. — Graf Friedrich von Zollern 1296. — Conrad IV. 1241. — Friedrich Barbarossa 1157. — Conradin, Herzog von Schwaben 1262. — Herzog Ludwig von Teck 1319. — Graf Ulrich mit dem Daumen von Württemberg 1259. — Graf Eberhard der Scherer von Tübingen 1295. — Graf Eberhard und Ulrich von Württemberg 1360. — Graf Johann von Helfenstein 1323. — Pfalzgraf Götz von Tübingen 1345. — Graf Hugo von Werdenberg 1309. — Graf Conrad von Oettingen 1229. — Berthold von Neuffen 1284. — Gräfin Mechtilde von Württemberg 1259. — Conrad von Weinsberg 1284. — Graf Rudolf von Hohenberg 1332.



Lichtdruck v. E. Schreiber.

Neckar-, Schwarzwald-, Jagst- und Donaukreis.

Siegel aus dem K. Haus- und Staats-Archiv
zu Stuttgart.

Stuttgart, Stadt.

Hofgericht Rottweil. Anfang des 16. Jahrhunderts. — Reichsstadt Gmünd 1421. — Stift Sindelfingen 1477. — Kraft von Hohenlohe 1292. — Bischof Mangold von Würzburg 1292. — Herzog Eberhard III. von Württemberg 1629. — Reichsstadt Esslingen 1284. — Conradin Peter von Schaumburg, Bischof von Augsburg 1460. — Erzherzog Albrecht von Oesterreich 1452. — Bischof Caspar von Pommeranien 1440—1463. — Erbtruchsess Heinrich von Waldburg 1617. — Kaiser Rudolf II. 1602. — Tübinger Stadtsiegel 1295. — Reichsstadt Biberach 1421. — Württembergische Landschaft 1595. — Reichsstadt Leutkirch 1421. — Herzog Johann Friedrich von Württemberg 1608—1628.

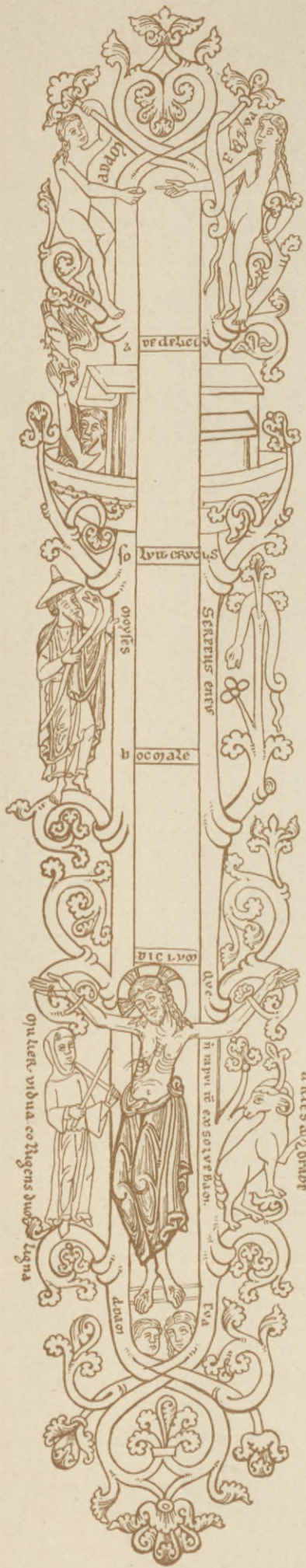

ENENTES. C.
PARSTN. CAPTRIA.

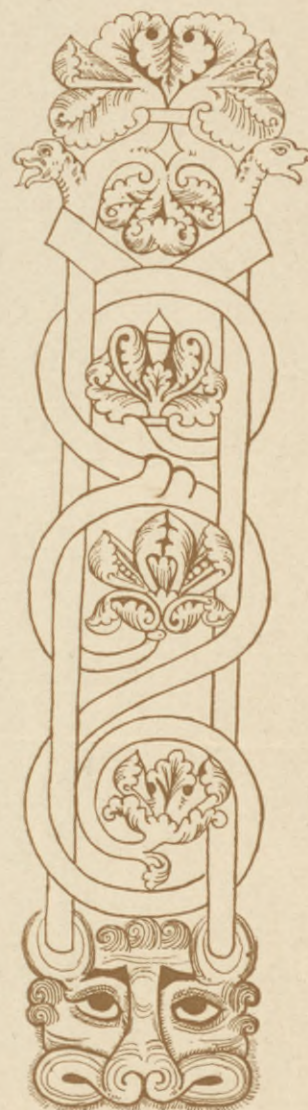



Neckarkreis.

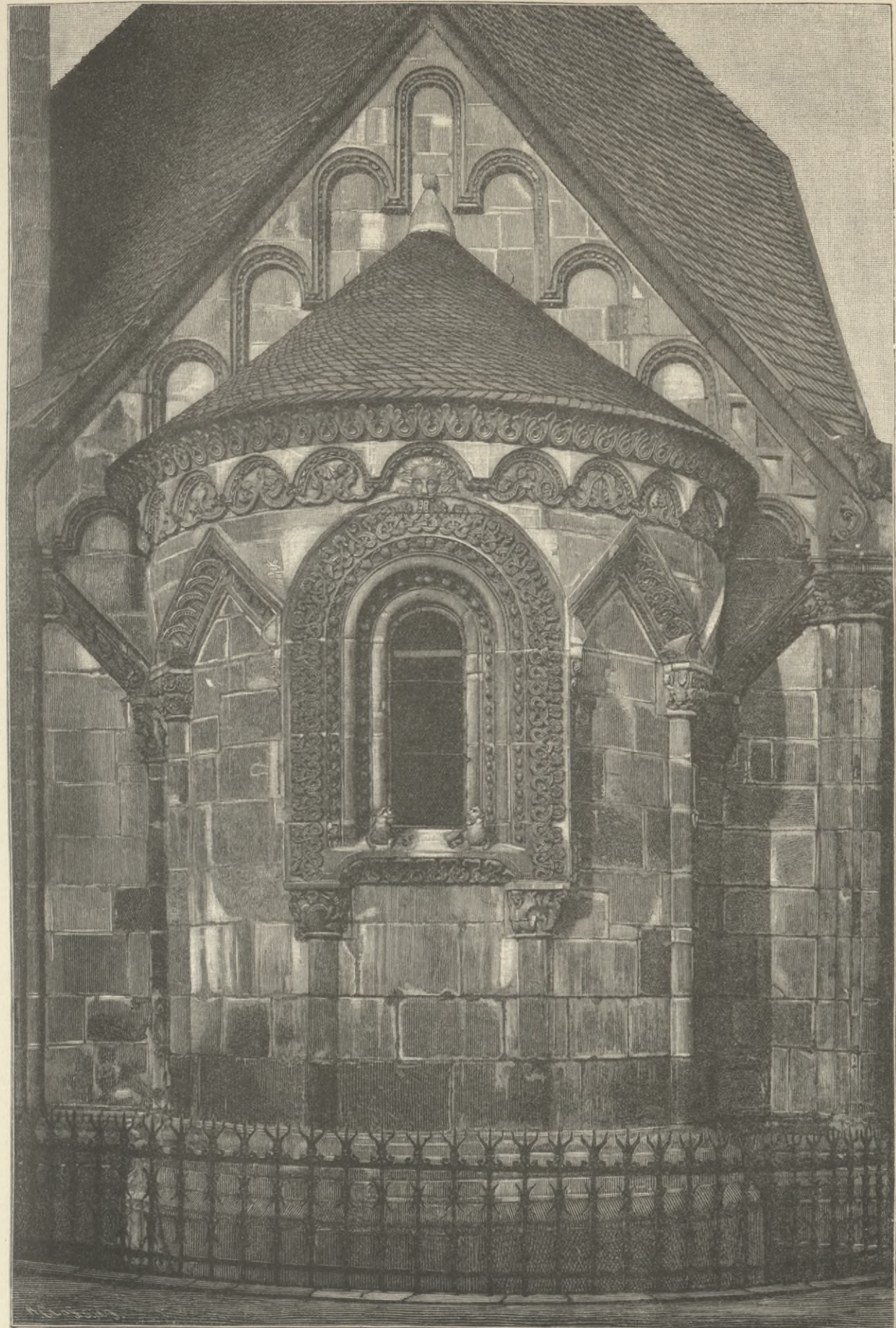

Walderichskapelle in Murrhardt.

(Nach Photographie von P. Sinner.)

O. A. Backnang.

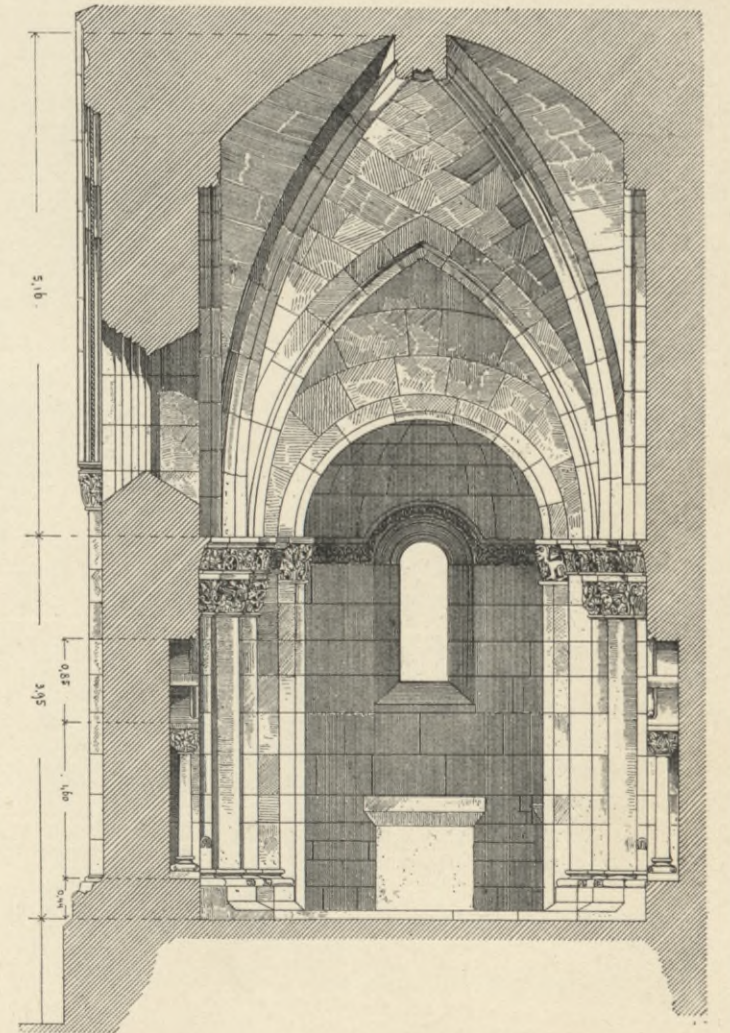
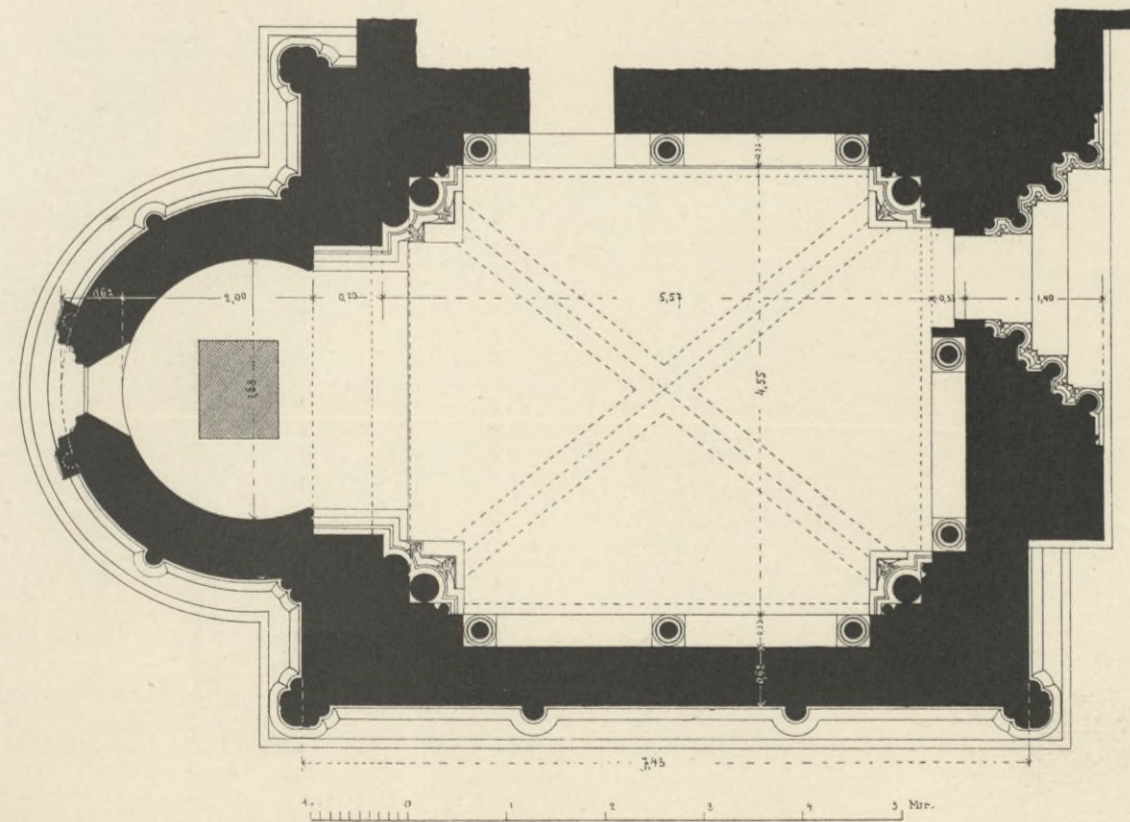
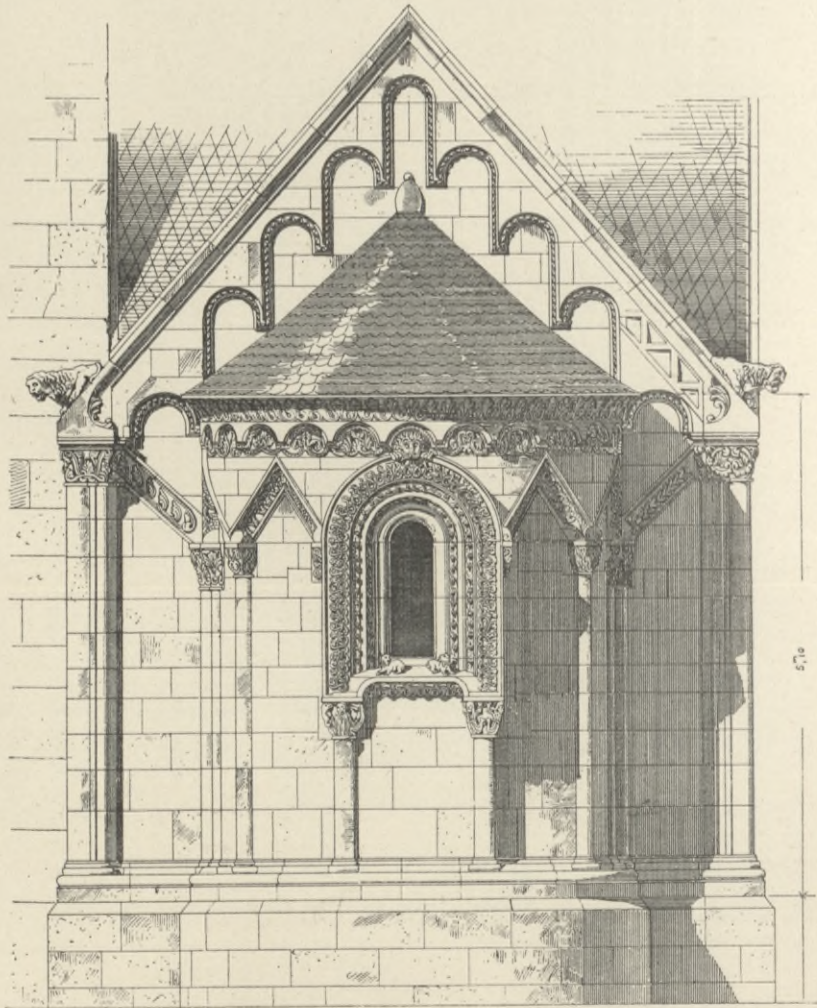
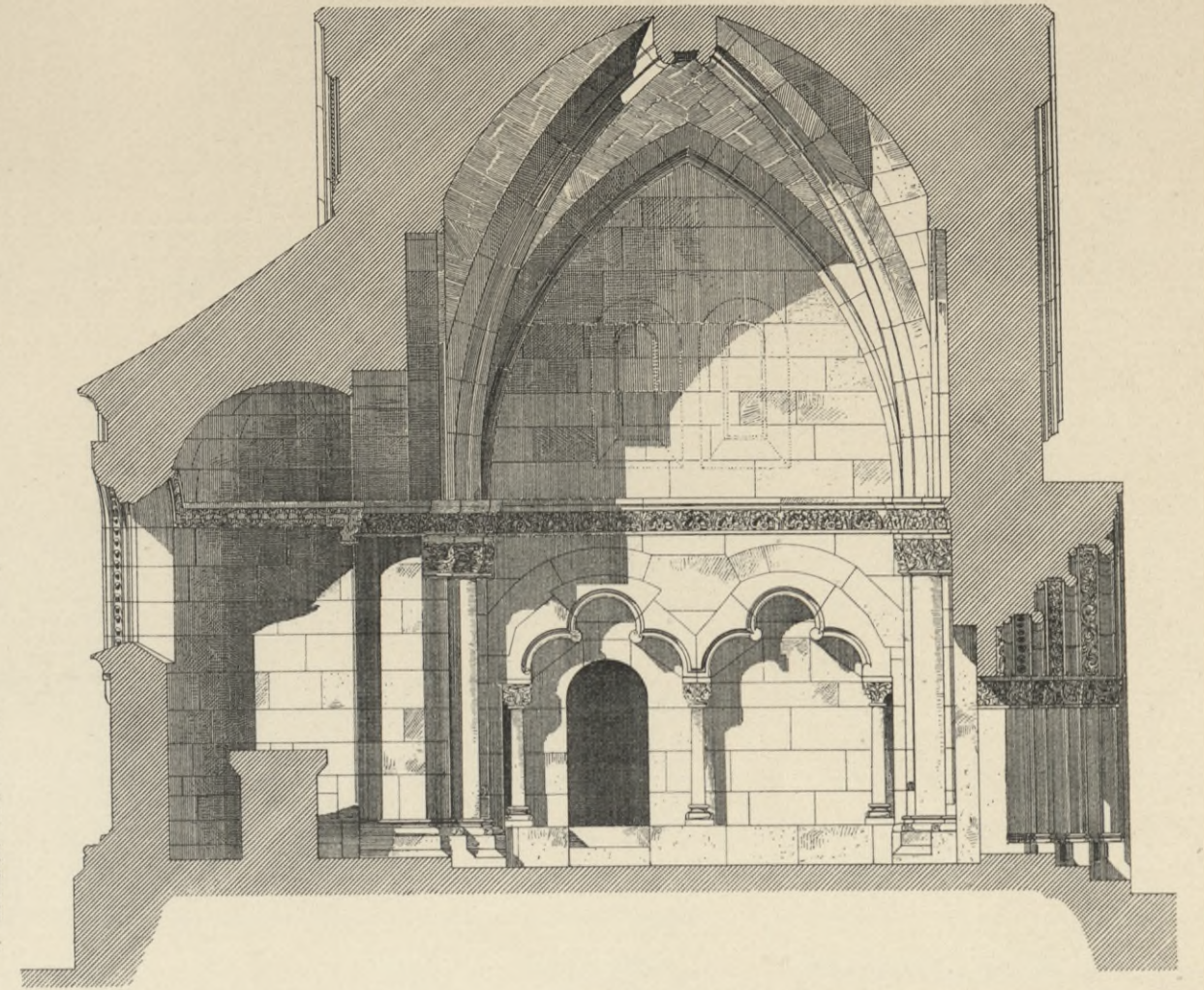
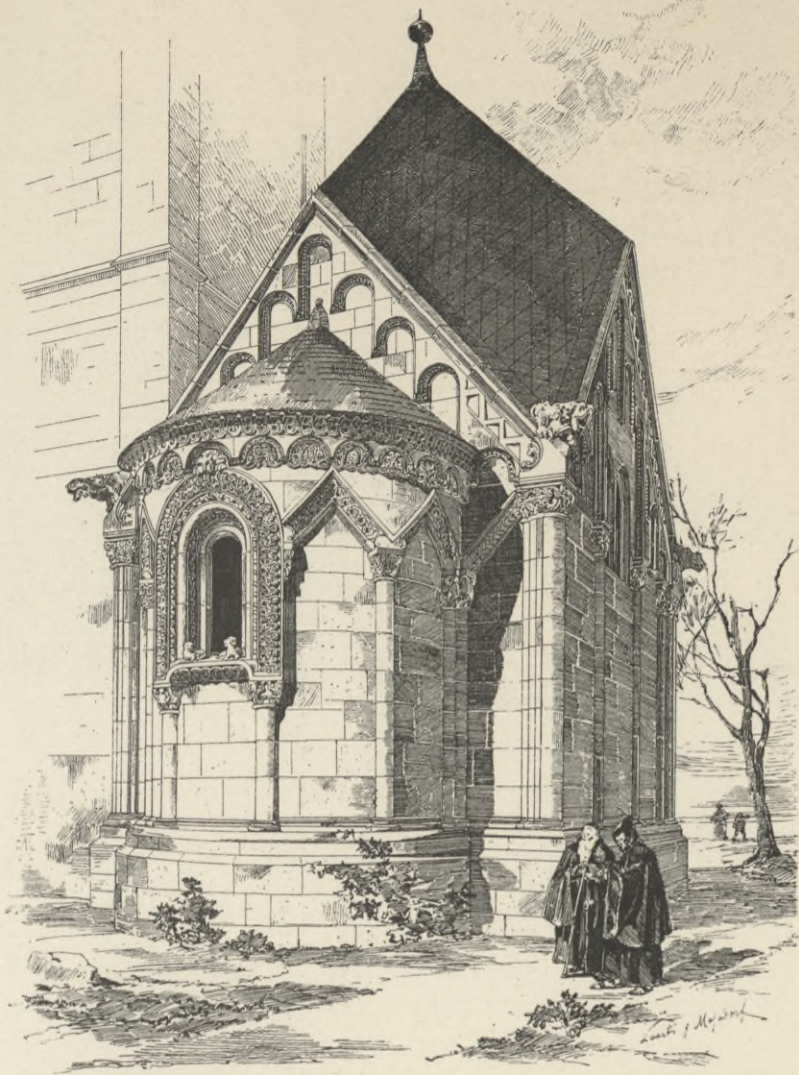
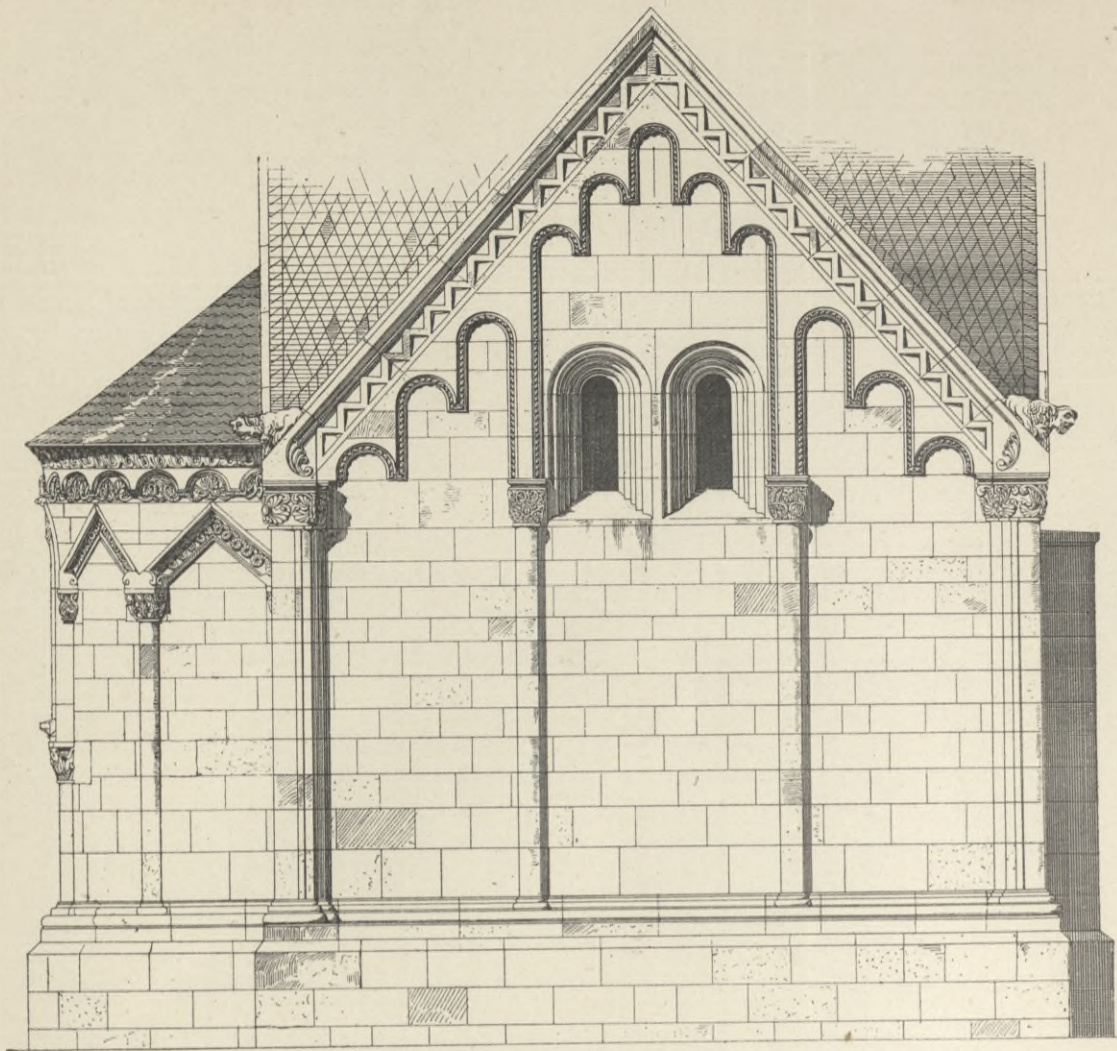

Walderichskapelle zu Murrhardt.
Grund- und Aufriss.

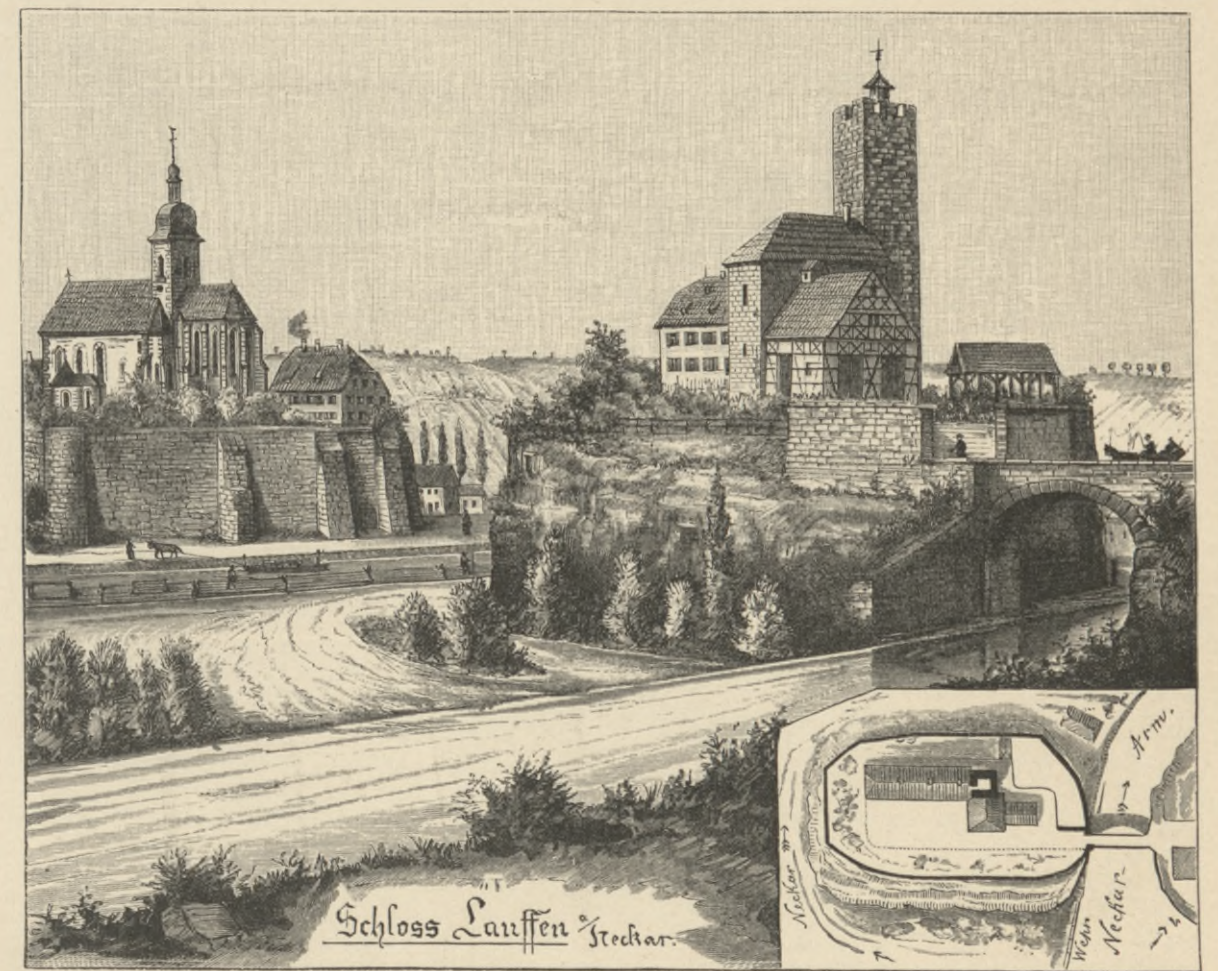
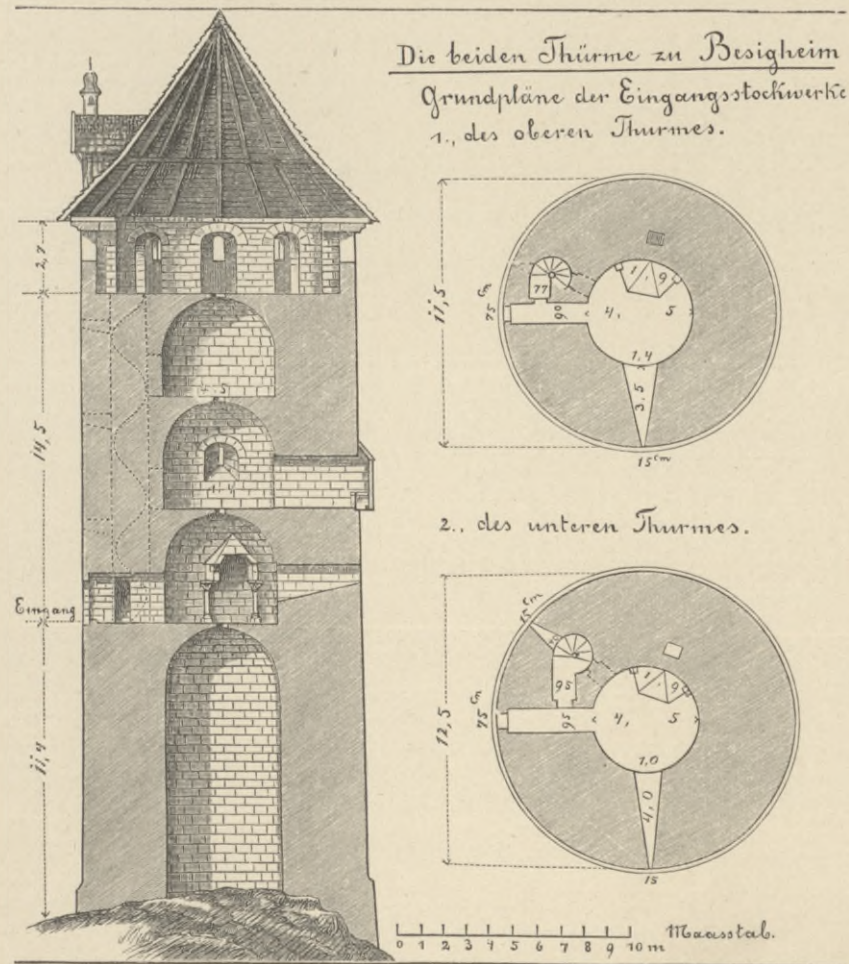
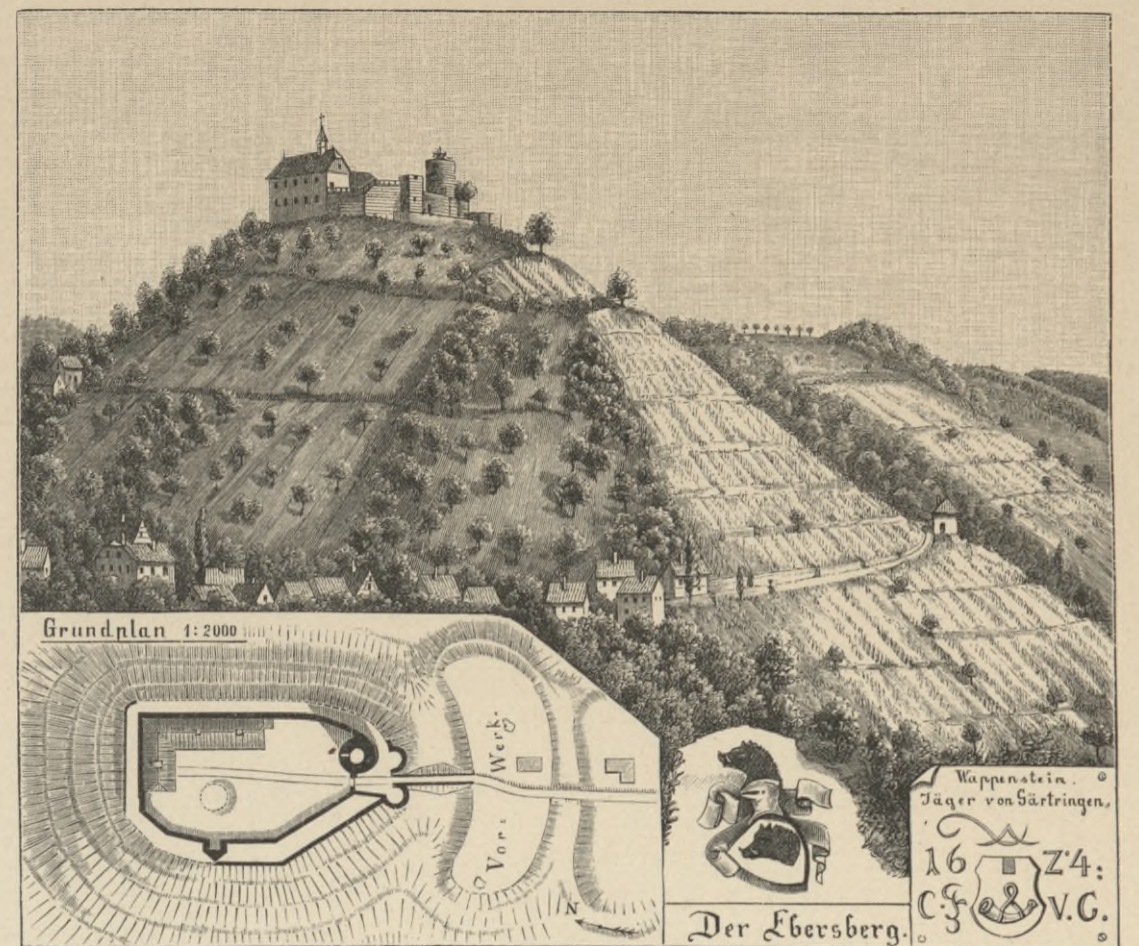
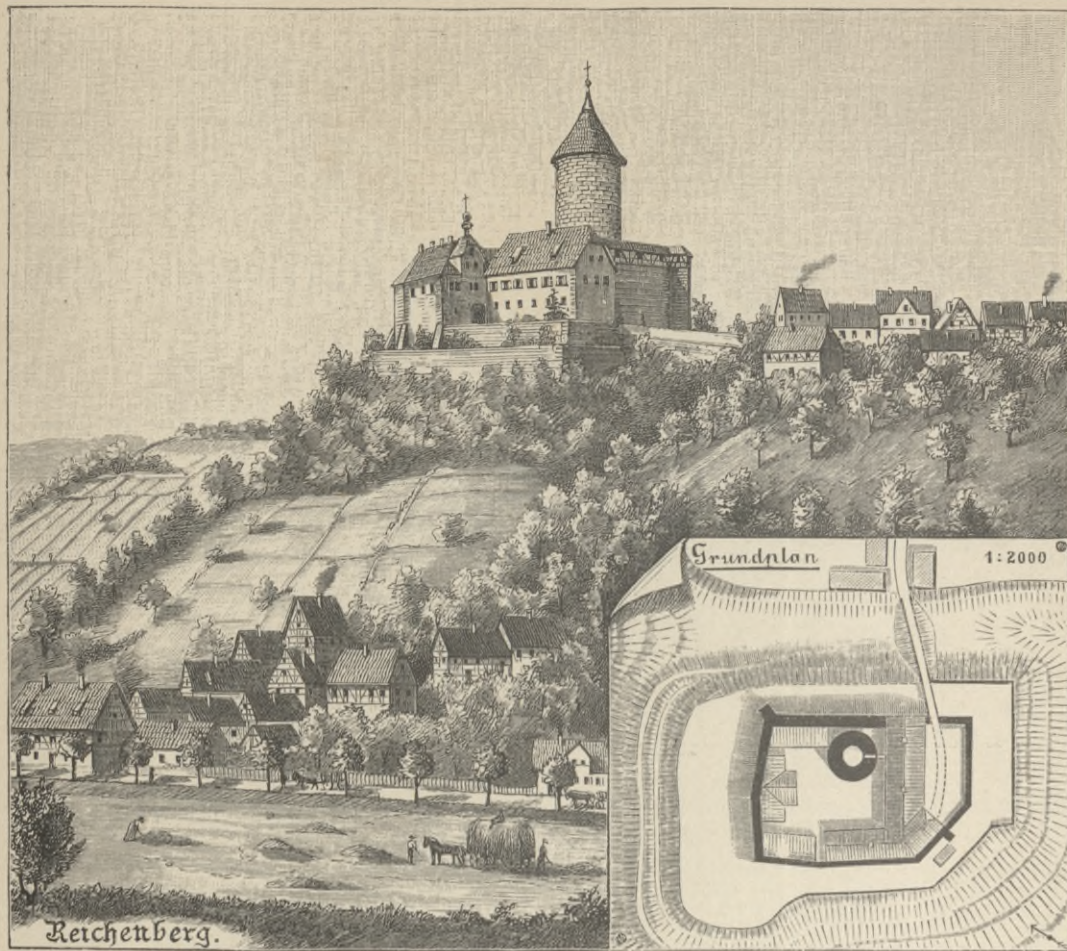

Neckarkreis.

Burgen aus dem O. A. Backnang und Besigheim.

Aufgenommen von J. Näher.

O. A. Backnang und Besigheim.



Hochaltar in der Stadtkirche zu Bönningheim.

Neckarkreis.

Die Kunst- und Altertums-Denkmale im Königreich Württemberg. Verlag von Paul Neff in Stuttgart

Lichtdruck von M. Rommel & Co.

O. A. Besigheim.



Endersbach.



Bönningheim.

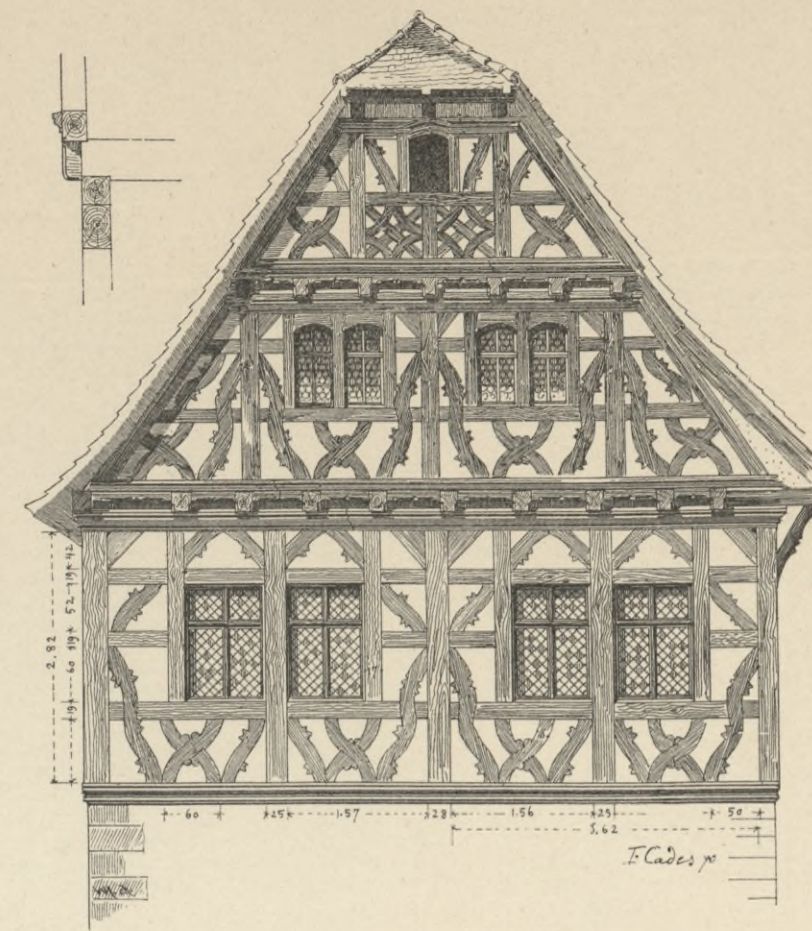

Steinheim a. d. Murr.

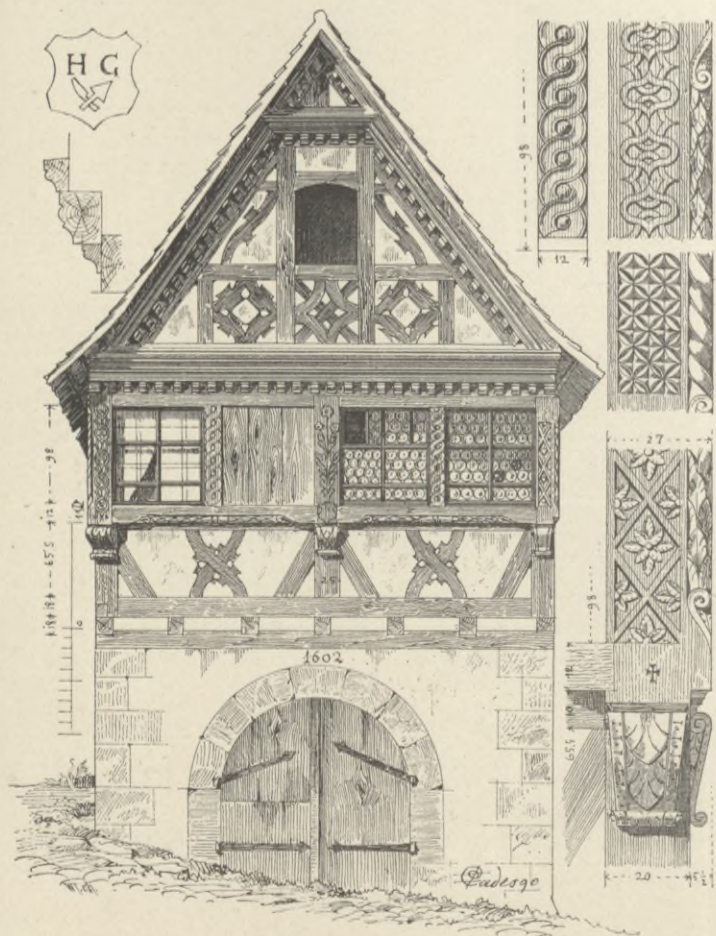

Dahenfeld.

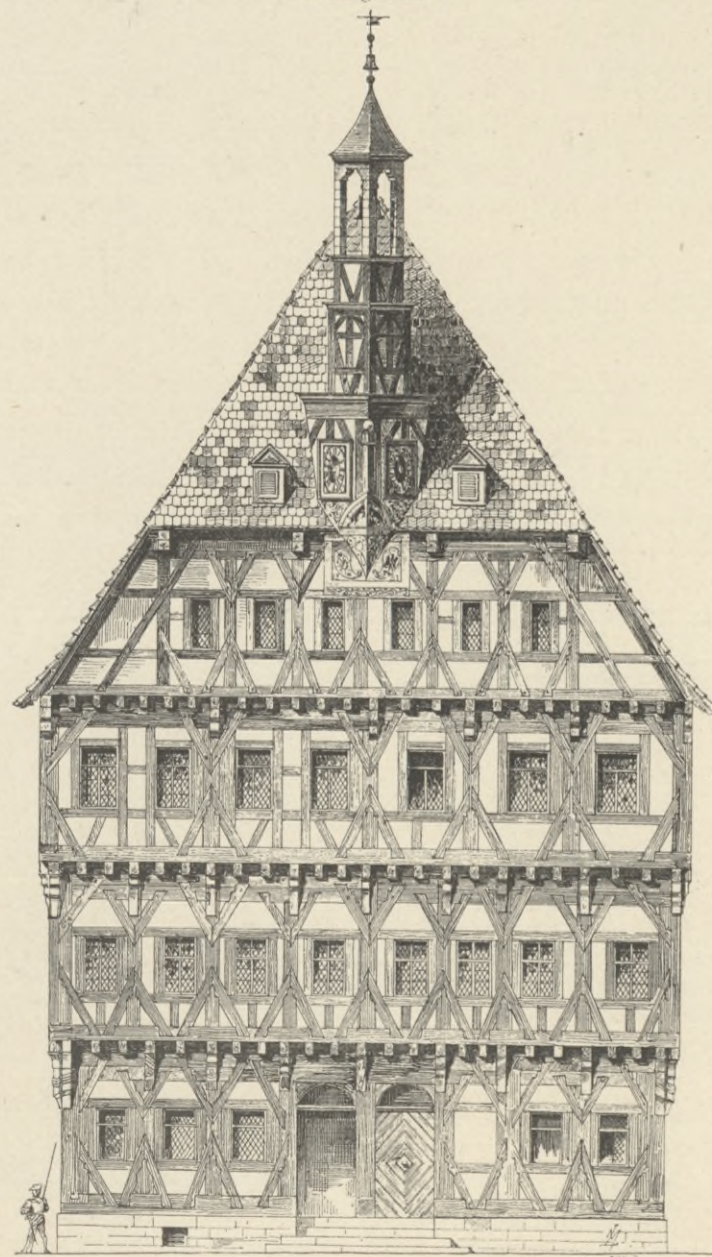

Markgröningen. Rathaus.



Esslingen.

Neckarkreis.

Holz Häuser aus der Neckargegend.

O. A. Besigheim, Esslingen, Ludwigsburg,
Marbach, Neckarsulm, Waiblingen.

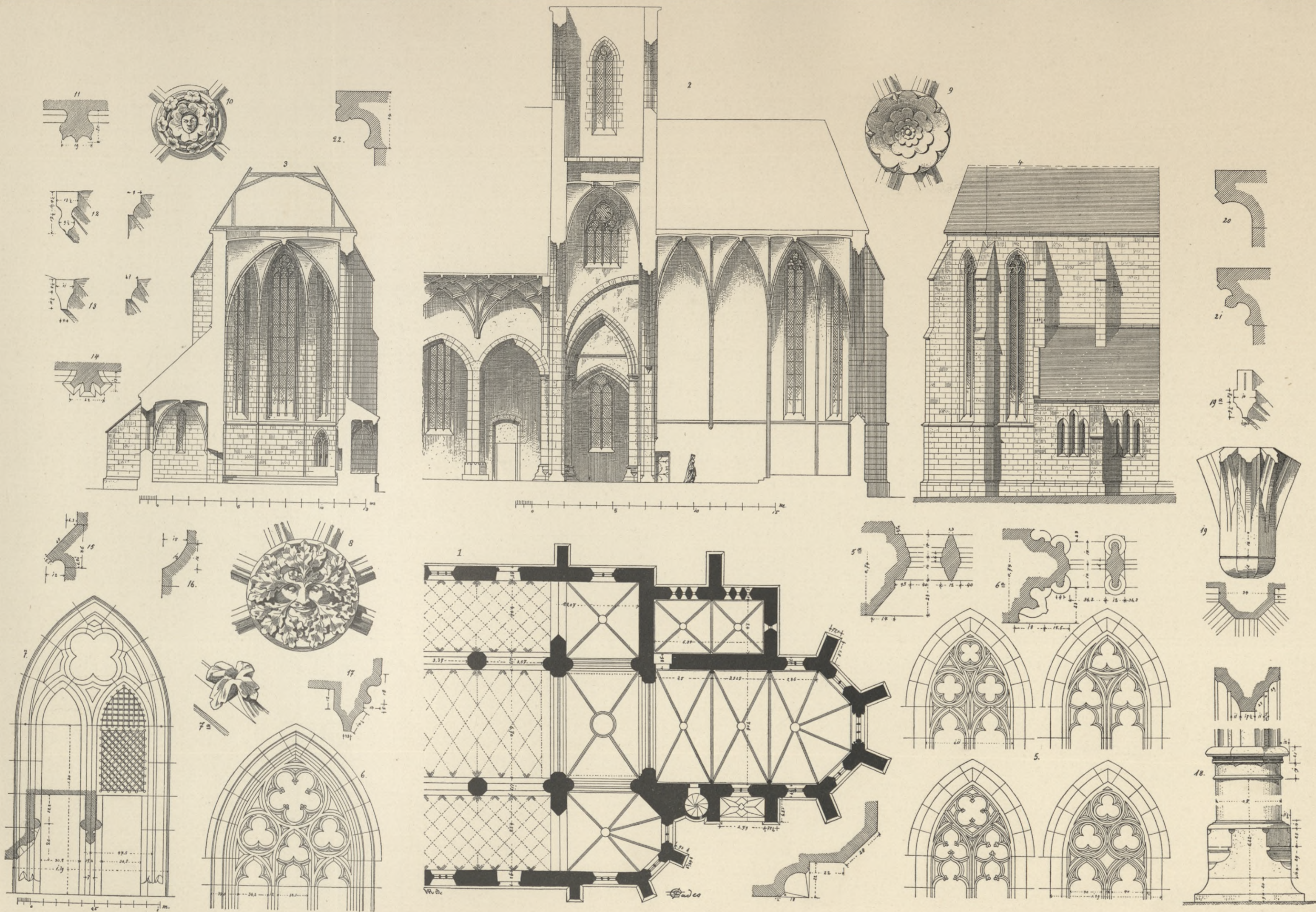

Neckarkreis.

Stadtkirche in Lauffen a. N.

O. A. Besigheim.

1. Grundriss. — 2. Längenschnitt. — 3. Querschnitt durch den Chor. — 4. Chorsicht mit Sakristei, Nordseite. — 5. Chorfenster, Masswerke (4 Motive). — 5a. Chorfenster, Profil. — 6. Mittleres Chorfenster. — 6a. Profil des mittleren Chorfensters.
 7. Sakramenthäusnische im Chor. — 7a. Giebellaub an der südlichen Chornische. — 8. und 9. Chorschlusssteine. — 10. Schlussstein in der Sakristei. — 11. Chorgewölbdienste. — 12. Chorgewölbrücken und Schildbogenprofil. — 13. Sakristeigewölbrücken und Schildbogenprofil.
 14. Sakristeigewölbanfänger. — 15. Chorgurt. — 16. Chorsockel. — 17. Unterer Scheidebogen zwischen Thurm und Kapelle, Profil. — 18. Halbsäulen an den Thurmpfeilern mit oberem Scheidebogenprofil. — 19. Gewölbanfänger im Mittel- und Seitenschiff.
 19a. Gewölbrücken im Mittel- und Seitenschiff. — 20. Chorsauptgesims. — 21. Kapellen- und Schiffhauptgesims. — 22. Sakristeihauptgesims.



Neckarkreis.



Schlosskapelle auf Liebenstein.

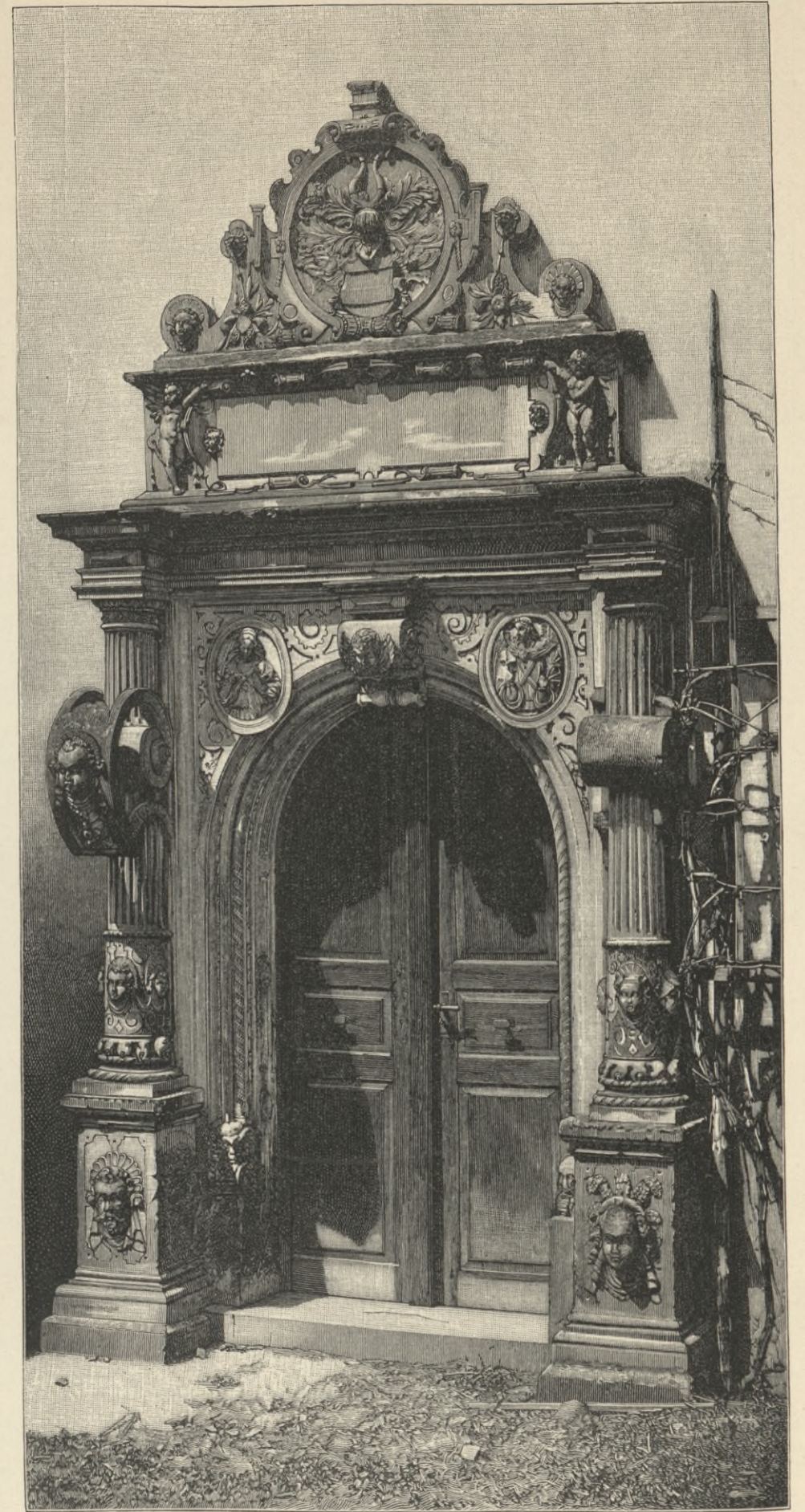

O. A. Besigheim.

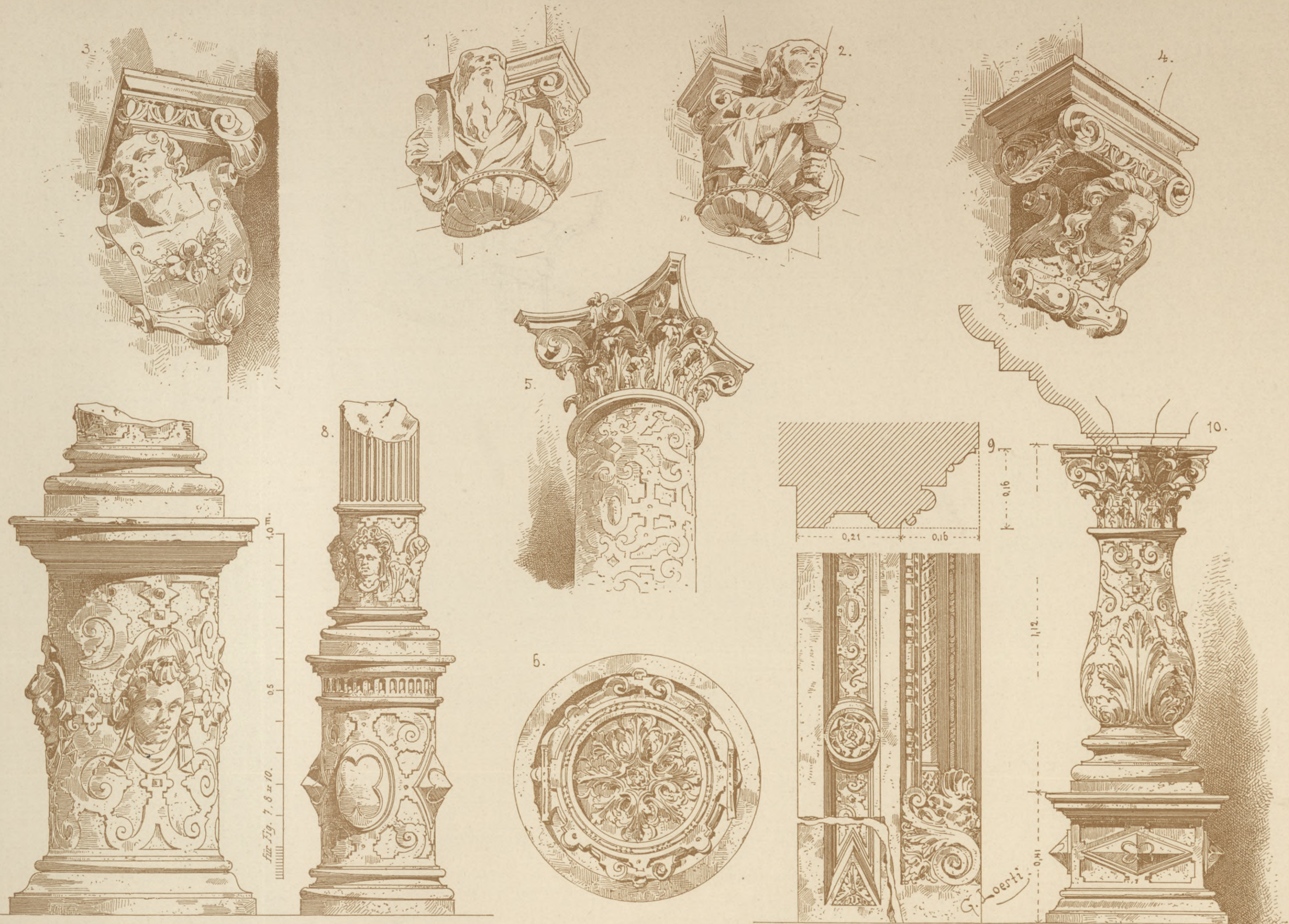

Neckarkreis.

Schlosskapelle zu Liebenstein.

O. A. Besigheim.

Fig. 1. 2. 3. und 4. Gewölbekonsolen. — Fig. 5. 7. und 8. Säulen. — Fig. 6. Schlussstein. — Fig. 9. Thürleibung. — Fig. 10. Kanzelfuss.



Haspelturm zu Vaihingen a. E.



Weilderstadt. Stadtbefestigung.



Burg Lichtenberg.



Burg Bönningheim.



Deutsches Haus in Heilbronn.



Rittersaal im Schleglerschloss zu Heimsheim.

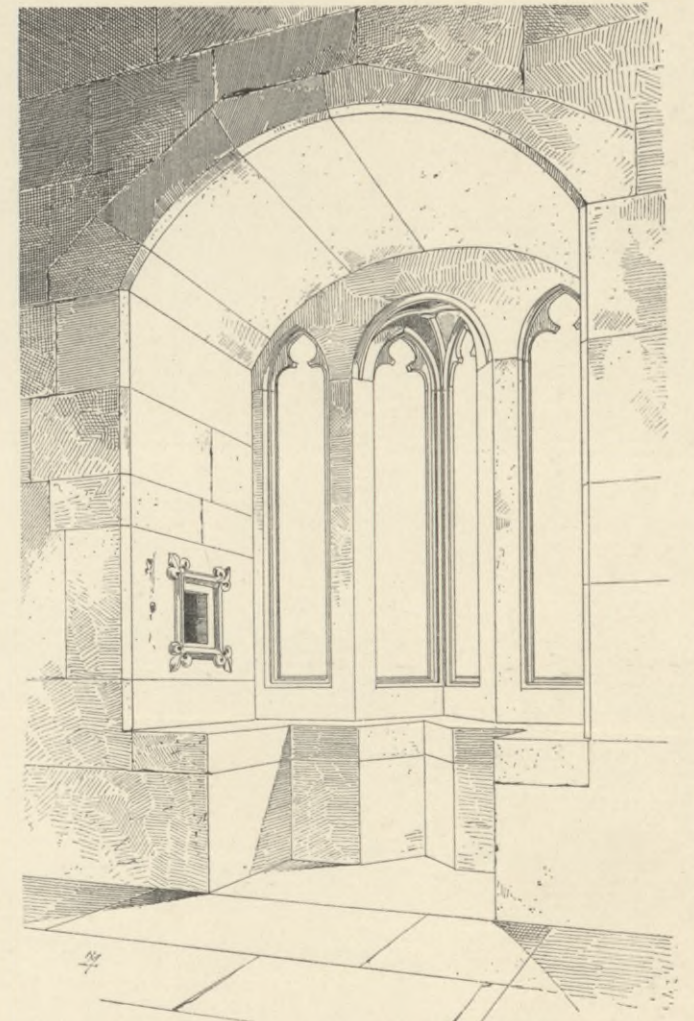

Erker im Schleglerschloss zu Heimsheim.

Neckarkreis.

Aus der Neckargegend.
Türme, Burgen und Schlösser.

O. A. Besigheim, Heilbronn, Leon-
berg, Marbach, Vaihingen.

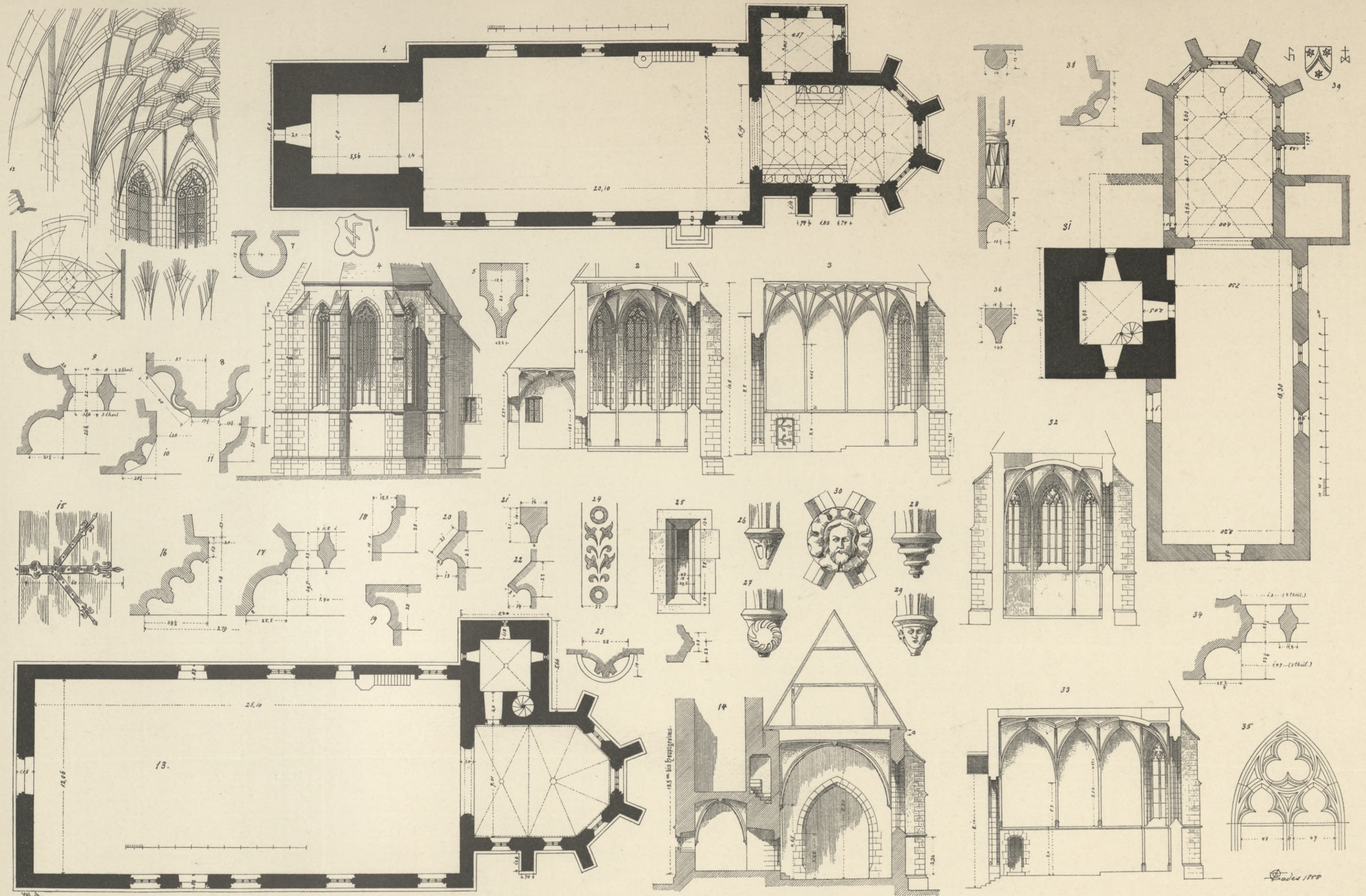

Neckarkreis.

Dorfkirchen aus dem Oberamt Böblingen.

O. A. Böblingen.

Dagersheim. — 1. Grundriss. — 2. Chorquerschnitt. — 3. Chorlängenschnitt. — 4. Choransicht. — 5. Chor- und Sakristeigewölberippen. — 6. Meisterzeichen am Chorschlussstein. — 7. Gewölbedienst-Querschnitt. — 8. Chorbogenprofil.

9. Chorfensterprofile. — 10. Seitenportalprofil (Schiff). — 11. Sockelprofil (äusseres). — 12. Ansicht des Chorgewölbes.

Mauren. — 13. Grundriss. — 14. Chorquerschnitt. — 15. Sakristeithürebeschlag. — 16. Westportal Profil (Hauptportal). — 17. Schiffenfensterprofil. — 18. Sockelprofil (aussen). — 19. Chorhauptgesims. — 20. Fensterbankgurt (Schiff). — 21. Chorgewölberippe. — 22. Chorgurt.

23. Chorgewölberippenanfang. — 24. Malerei an den Chorfensterleibungen (Ringe roth, Blätter grün). — 25. Thurmschlitzfenster mit Profil. — 26. 27. 28. und 29. Consolen unter den Chorgewölberippen. — 30. Chorgewölbeschlussstein.

Aidlingen. — 31. Grundriss. — 32. Chorquerschnitt. — 33. Längenschnitt. — 34. Chorfensterprofil. — 35. Chorfenstermasswerk. — 36. Chorgewölberippen. — 37. Chorgewölbe-Dienste und Gurt. — 38. Sakristeithüreprofil. — 39. Meister- (Albrecht Georg) und Gesellenzeichen.

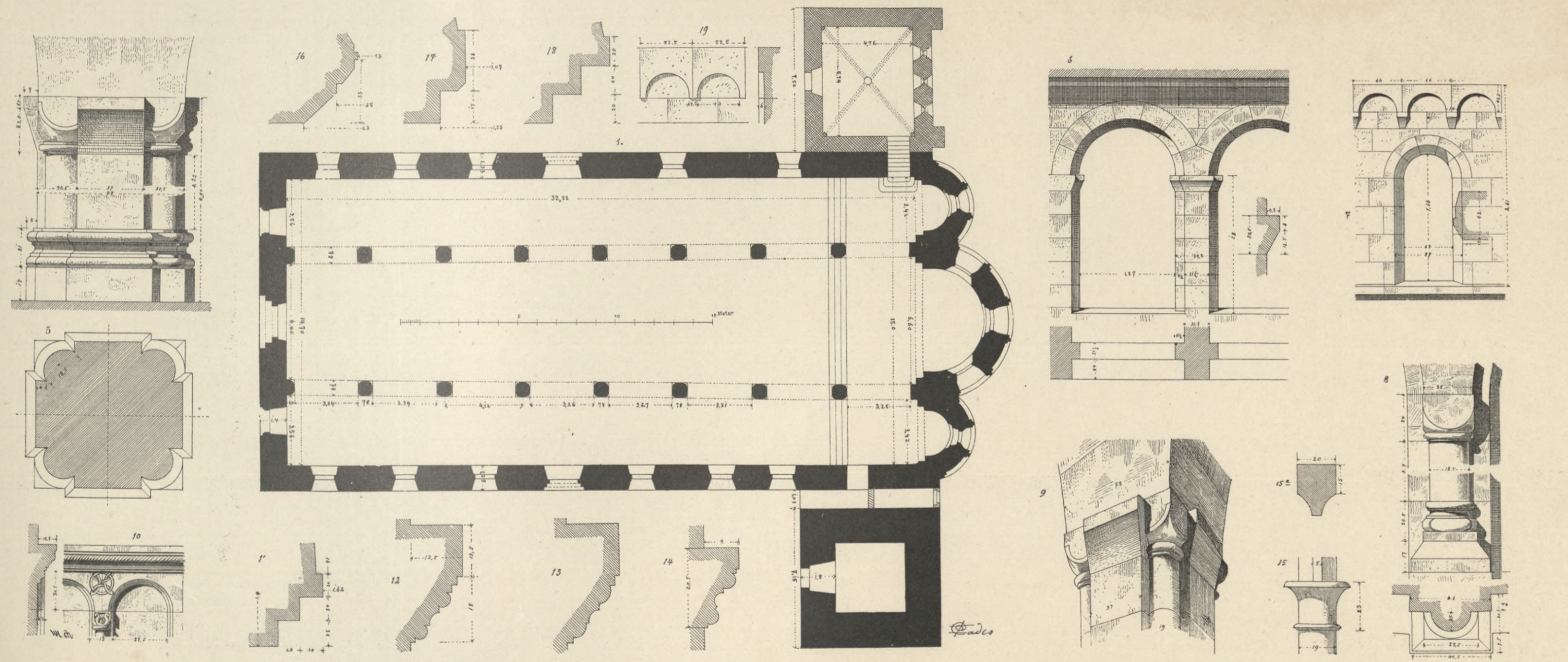
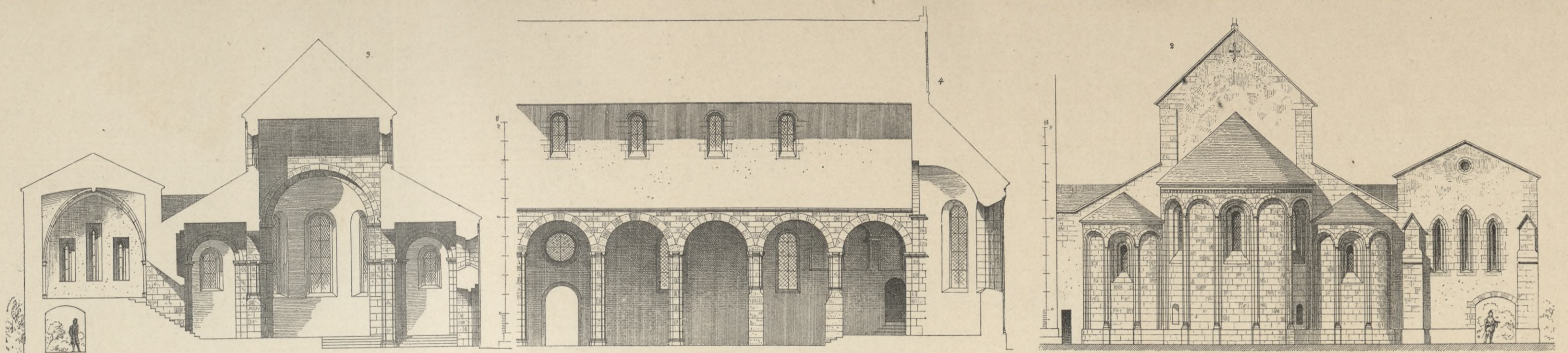

Neckarkreis.

Stiftskirche in Sindelfingen.

O. A. Böblingen.

1. Grundriss. — 2. Choransicht (vor der Restauration). — 3. Querschnitt durch Chor und Sakristei. — 4. Längenschnitt. — 5. Schiffpfeiler. — 6. Arkatur im nördlichen Seitenschiff. — 7. Hochschiff-Fenster. — 8. Wandsäulchen am Chor. — 9. Kapitäl der Schiffpfeiler. — 10. Eingemauerter Fries im südlichen Seitenschiff. — 11. Portalprofil. — 12. bis 14. Kämpfer im Chor. — 15. 15a. und 16. Kapitäl, Rippe und Fenster der Sakristei. — 17. Fensterprofil der Westseite. — 18. Seitenportal. — 19. Rundbogenfries am Seitenschiff.

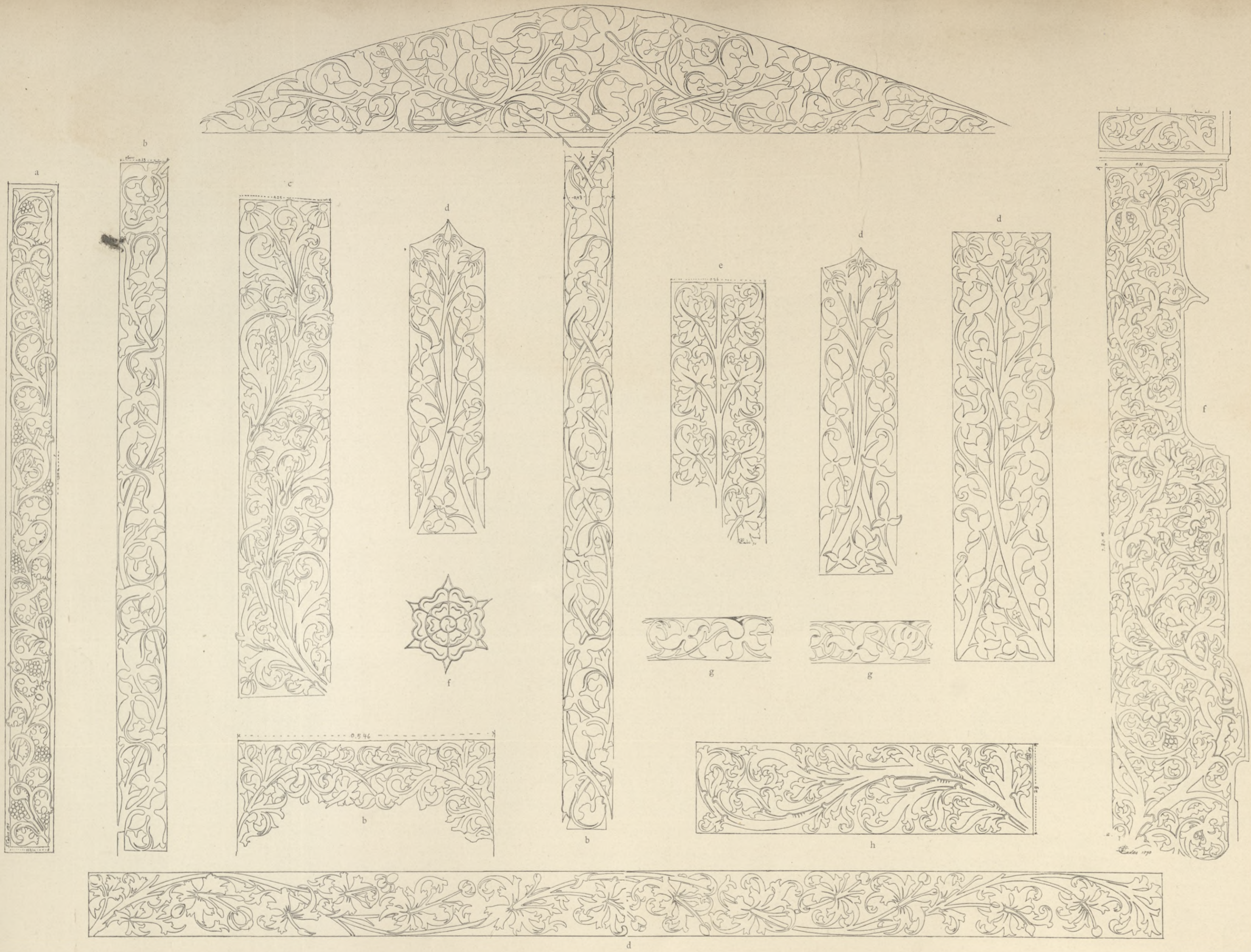

Neckar- und Schwarzwaldkreis.

Gotische Flachschnitzereien.

$\frac{1}{10}$ nat. Grösse.

a. Bissingen. b. Esslingen, Chorgestühl und Sakristeischrank (1526) in St. Dionys. c. Gerlingen. d. Merklingen. e. Höfingen. f. Stammheim. g. Bebenhausen. h. Dagersheim.

O.A. Böblingen, Esslingen, Leonberg,
Ludwigsburg, Tübingen.



Darmsheim.

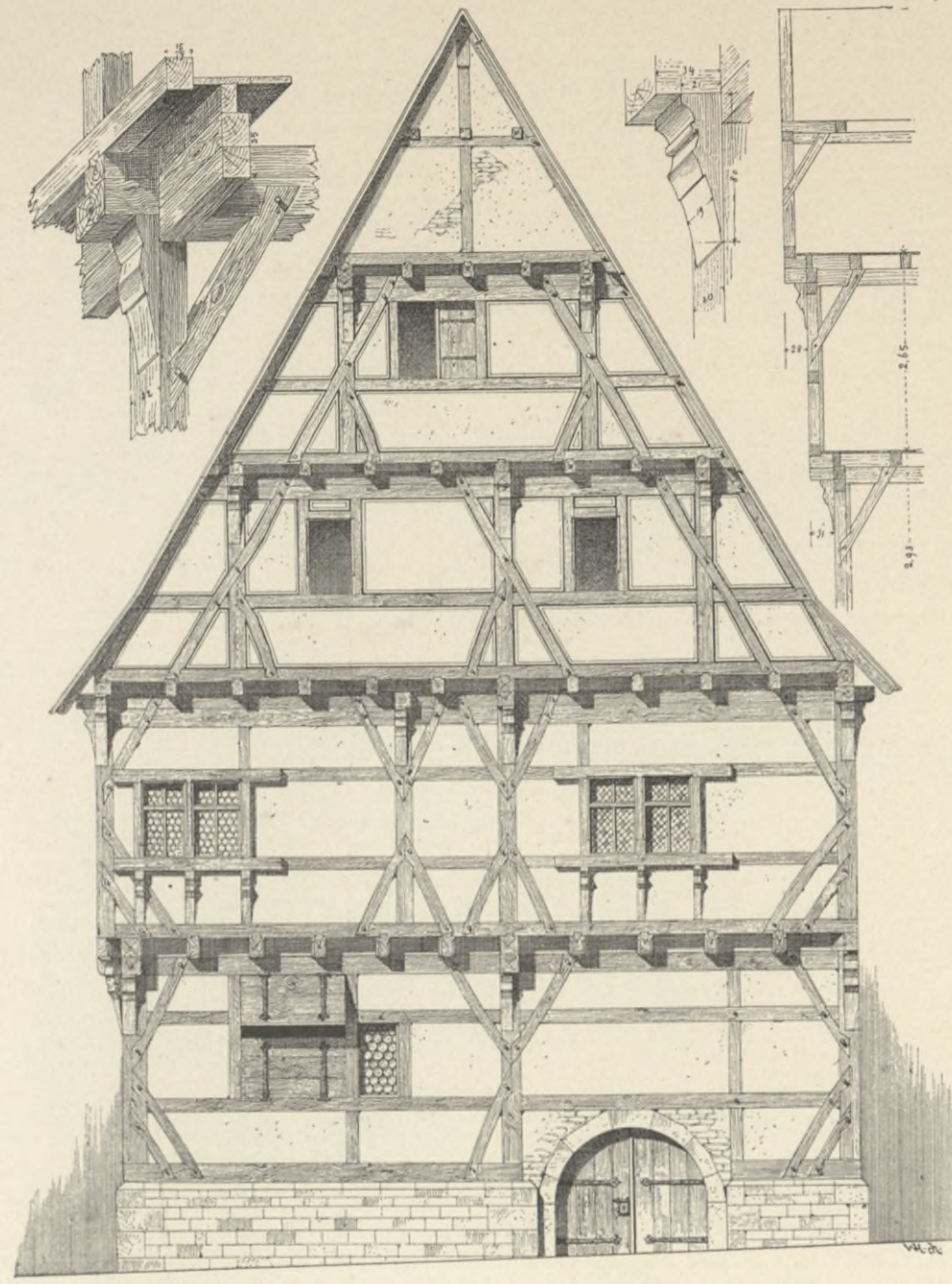

Sindelfingen.



Holzgerlingen.



Sindelfingen.



Einzelheiten vom Haus in Darmsheim.



Weil im Schönbuch.

Neckarkreis.

Holz Häuser aus dem Schönbuch.

O. A. Böblingen.

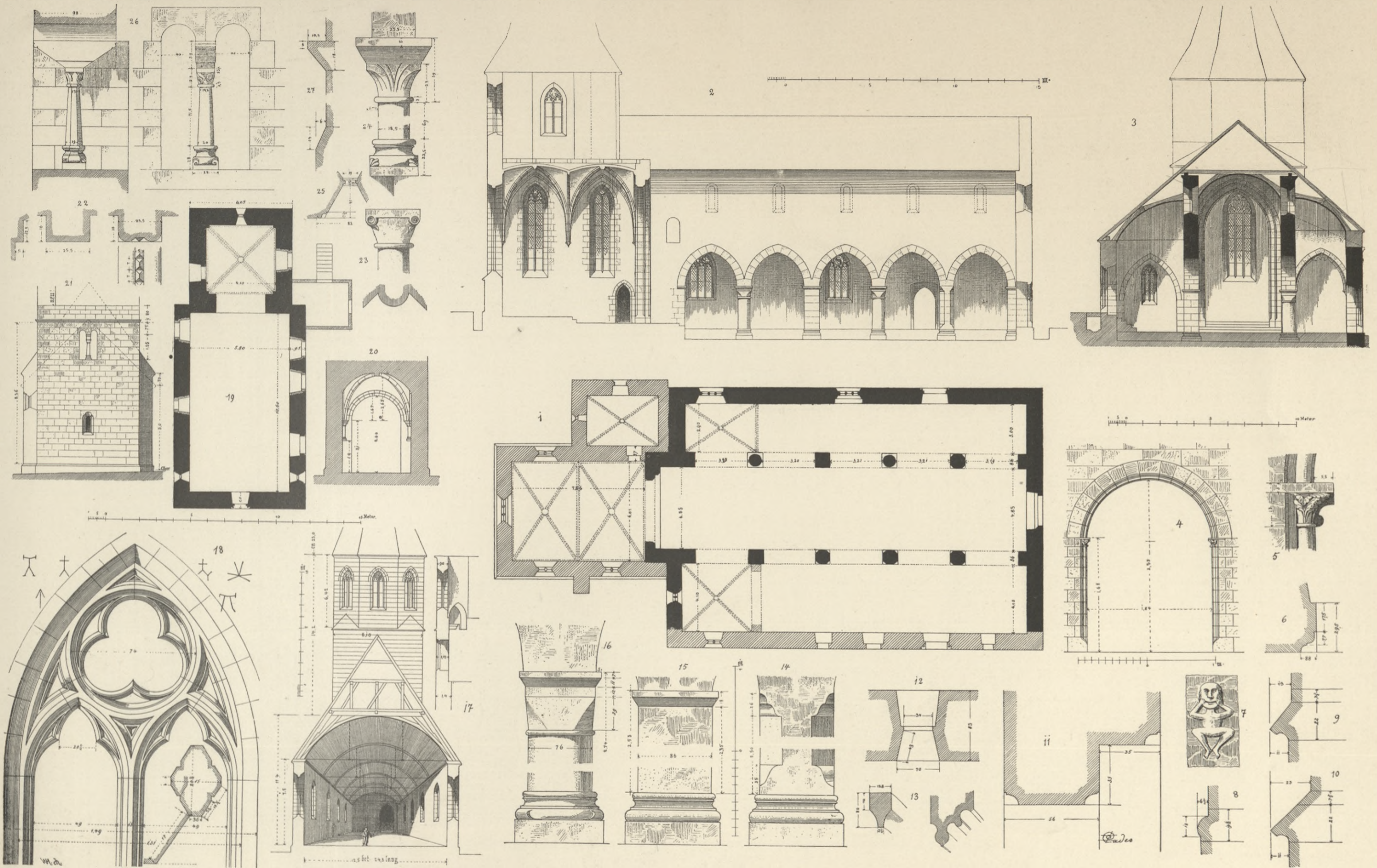

Neckarkreis.

Aus dem Zabergäu.

O. A. Brackenheim.

St. Johann zu Brackenheim. 1. Grundriss. — 2. Längenschnitt. — 3. Querschnitt. — 4. Westportal. — 5. und 6. Kapitäl und Profil am Westportal. — 7. Fratzenmann über demselben. — 8. Sockelprofil (Westfaçade). — 9 und 10. Gurten am Chor. — 11. Chorbogenprofil. — 12. Hochschiffenster. Grundriss. — 13. Quergurt und Diagonalrippen am Gewölbe des rechten Seitenschiffes. — 14 und 15. Pfeiler im Schiff. — 16. Säule im Schiff. — **Stadtkirche zu Brackenheim.** 17. Perspektivischer Querschnitt. — **Burg Magenheim.** 18. Fenster an der Burg Magenheim. — **Kirche zu Frauenzimmern.** 19. Grundriss. — 20. Chor-Querschnitt. — 21. Ost-Ansicht. — 22. Diagonal- und Schildbogenprofile. — 23 und 24. Kapitäle und Basis im Chor. — 25. Schiffensterprofil. — 26. Turmfenster. — 27. Turmgurt und Sockel.



Stocksberg.



Stockheim.



Brackenheim. Schlosshof.



Zaberfeld. Haus der von Sternenfels.



Brackenheim. St. Johann.



Schwaigern.



Frauzimmern. Haus der von Enzberg.



Schwaigern.



Meimsheim.

Neckarkreis.

Ansichten aus dem Oberamt Brackenheim.

O. A. Brackenheim.

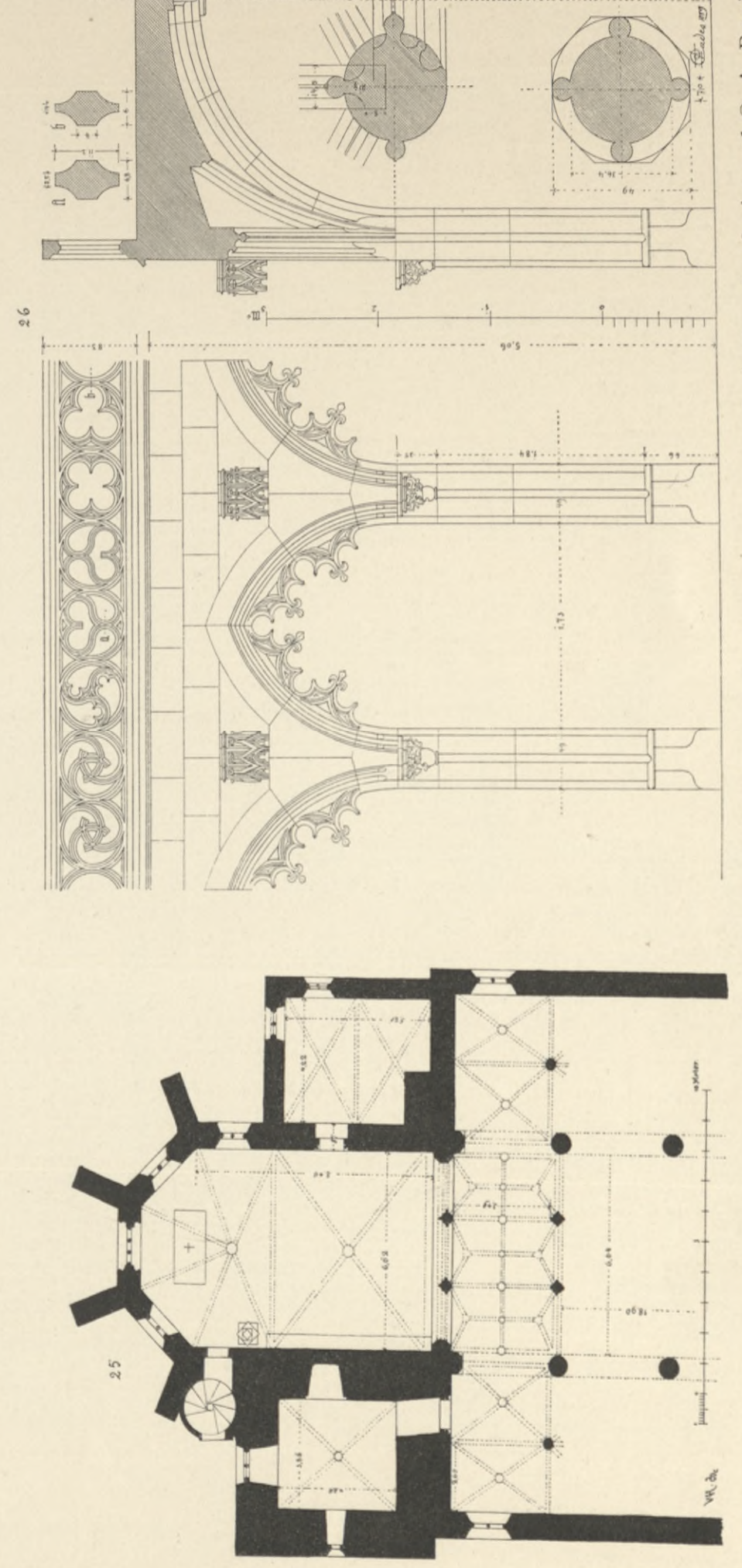
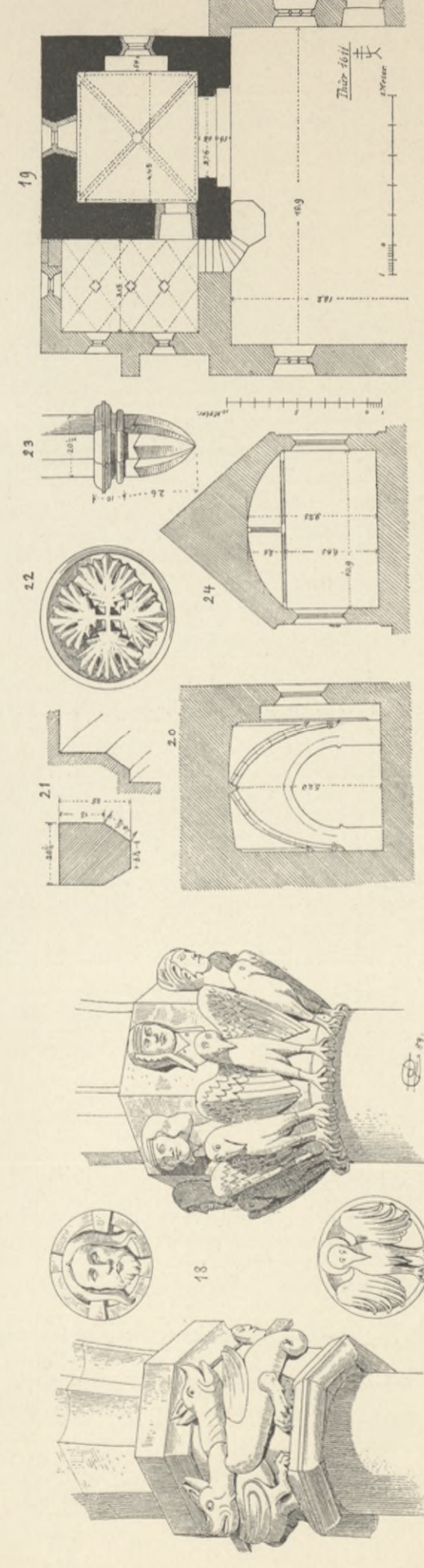
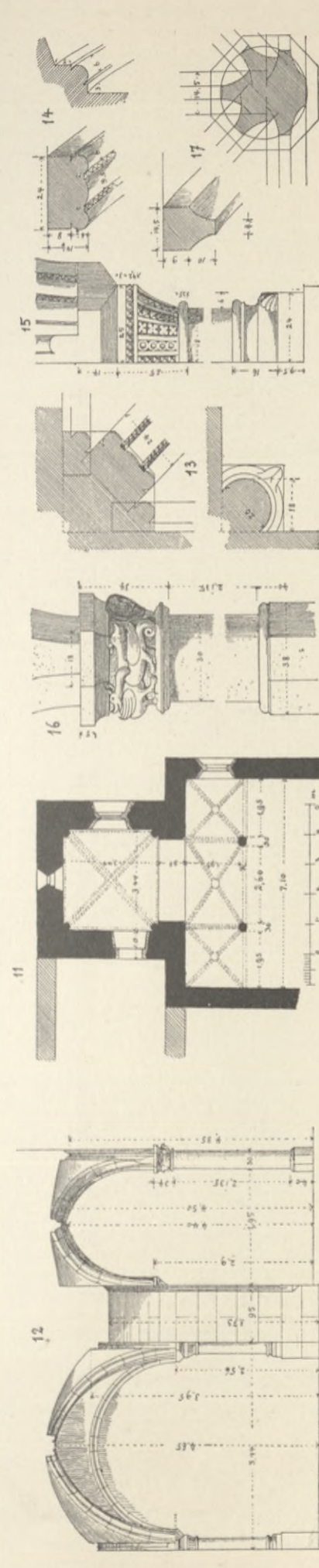
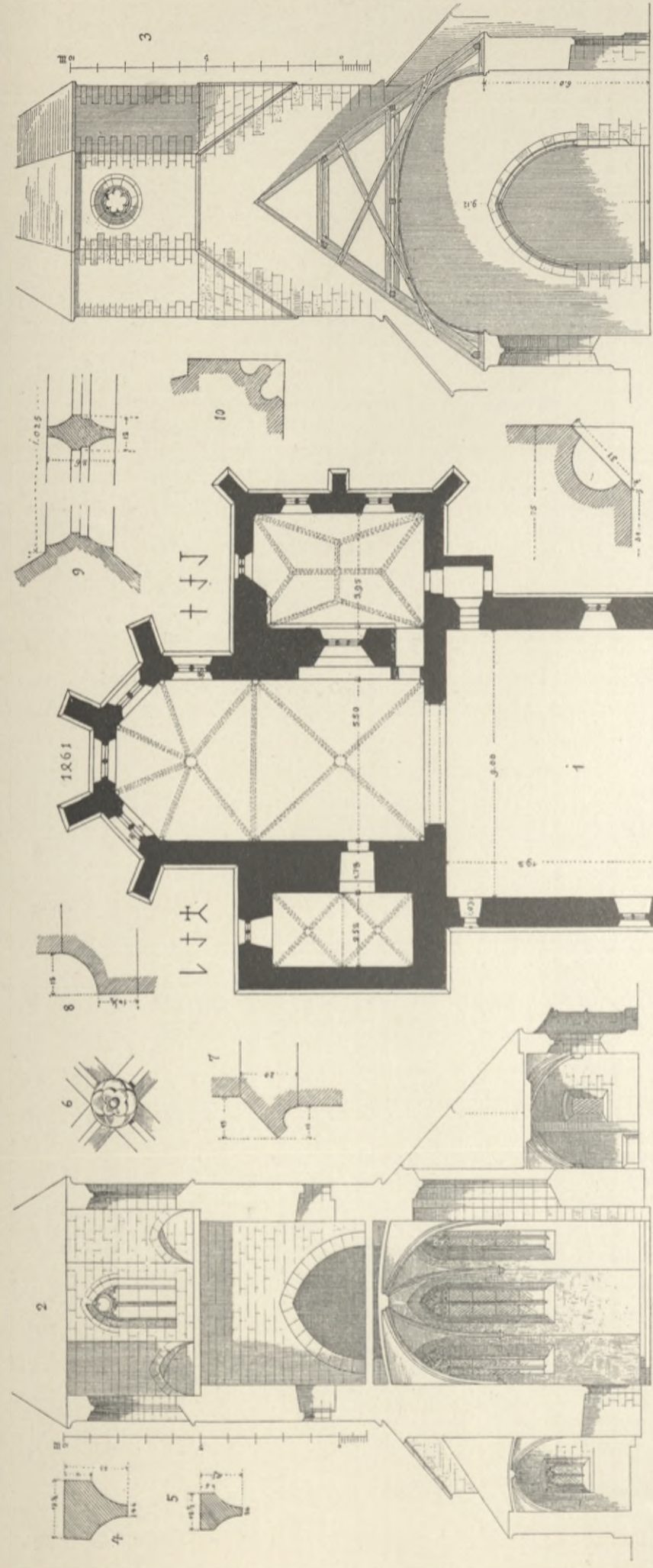

Neckarkreis.

Kirchen zu Meimsheim, Michelsberg, Pfaffenhofen und Bönningheim.

O. A. Brackenheim und O. A. Besigheim.

Meimsheim (O. A. Brackenheim). 1. Grundriss. — 2. Querschnitt durch Chor, Turm und Sakristei. — 3. Querschnitt durch das Schiff. — 4. Chorrippe. — 5. Sakristeirippe. — 6. Schlussstein in der Sakristei links. — 7. Chorgurt. — 8. Chorsockel. — 9. Chorfenster Querschnitt. — 10. Sakristeithüre. — **Kirche auf dem Michelsberg** (O. A. Brackenheim). — 11. Grundriss. — 12. Längenschnitt durch Chor und Lettner. — 13. Grundriss der Säulen und Rippenanfänge. — 14. Wand und Diagonalrippenprofile (Chor). — 15. Säulenkapital und Basis vom Chor. — 16. Säulenkapital und Basis am Lettner. — 17. Gewölberippe und Rippenanfänge am Lettner. — 18. Kapitäl und Schlusssteine vom Lettner. — **Pfaffenhofen** (O. A. Brackenheim). — 19. Grundriss. — 20. Chorquerschnitt. — 21. Diagonal- und Wandrippen (Chor). — 22. Schlussstein am Chorgewölbe. — 23. Console unter den Gewölberippen. — 24. Querschnitt durch das Schiff. — **Bönningheim** (O. A. Besigheim). — 25. Grundriss. — 26. Lettner, Ansicht und Längenschnitthälfte.

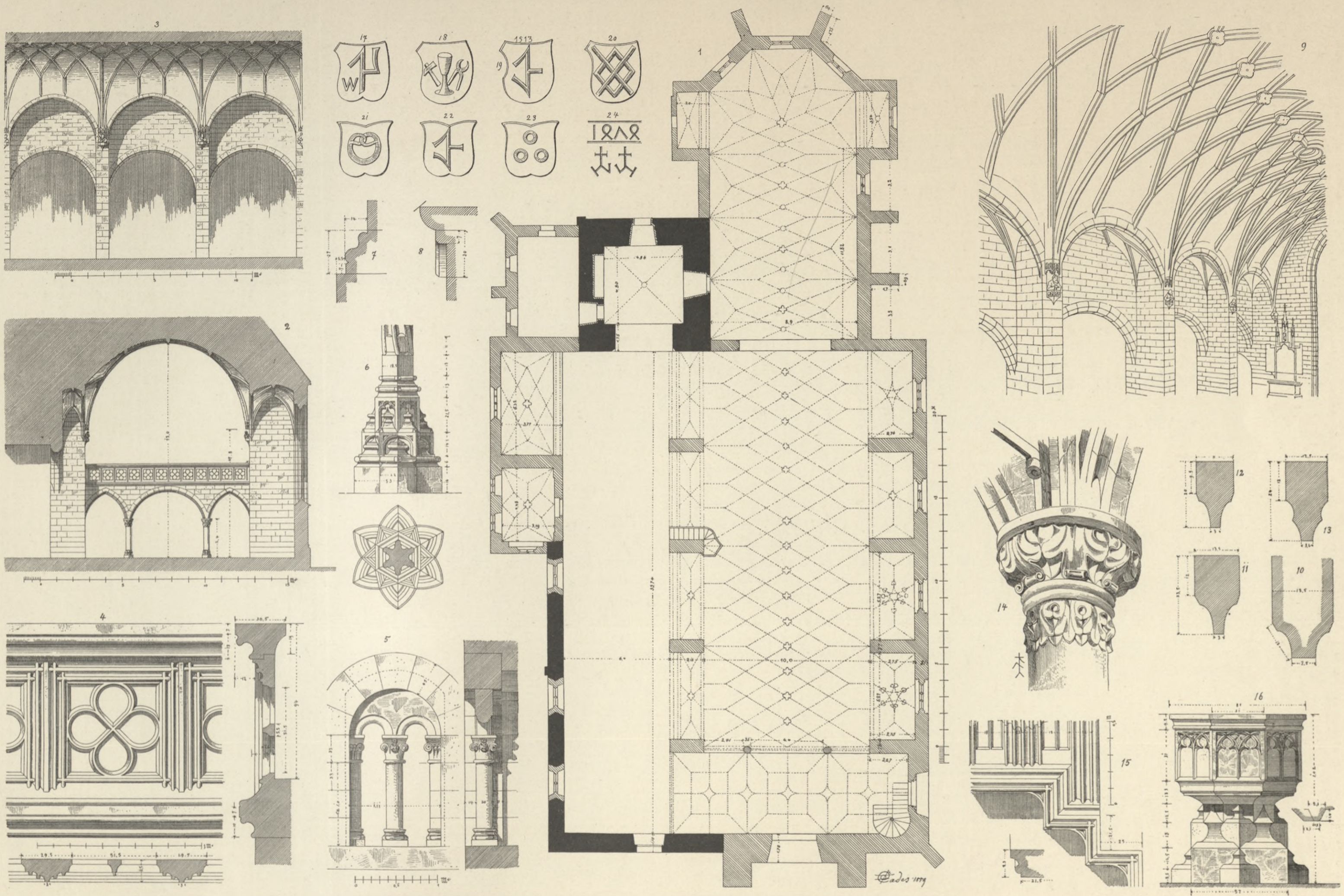

Neckarkreis.

Stadtkirche in Schwaigern.

O. A. Brackenheim.

1. Grundriss. — 2. Querschnitt durch das Schiff gegen den Chor gesehen. — 3. Längenschnitt durch das Schiff gegen Norden gesehen. — 4. Motiv der steinernen Orgeleporenbreüstung. — 5. Romanisches Turmfenster. — 6. Steinerne Kanzelfuss.
 7. Romanisches Sockelprofil an der Nordseite. — 8. Hauptgesimsprofil der nördlichen Seitenschiffwand. — 9. Perspektivische Ansicht des Netzgewölbes im Schiff. — 10. Gurtbogenprofil in den Seitenkapellen. — 11. Gewölberippen im Schiff. — 12. Gewölberippen in den Seitenkapellen.
 13. Gewölberippen unter der Orgelepore. — 14. Säulenkapital an der Orgelepore. — 15. Motiv der steinernen Kanzelstiege. — 16. Taufstein. — 17. und 18. Schlusssteine im Turmgewölbe. — 19. Meisterzeichen des Bernhard Sporer am südwestlichen Eckpfeiler. — 20. Schlussstein in der Sakristei.
 21. 22. und 23. Wappen am Sakramenthäuschen. — 24. Jahreszahl und Steinmetzzeichen an einer gotischen Thüre der nördlichen Seitenschiffwand.

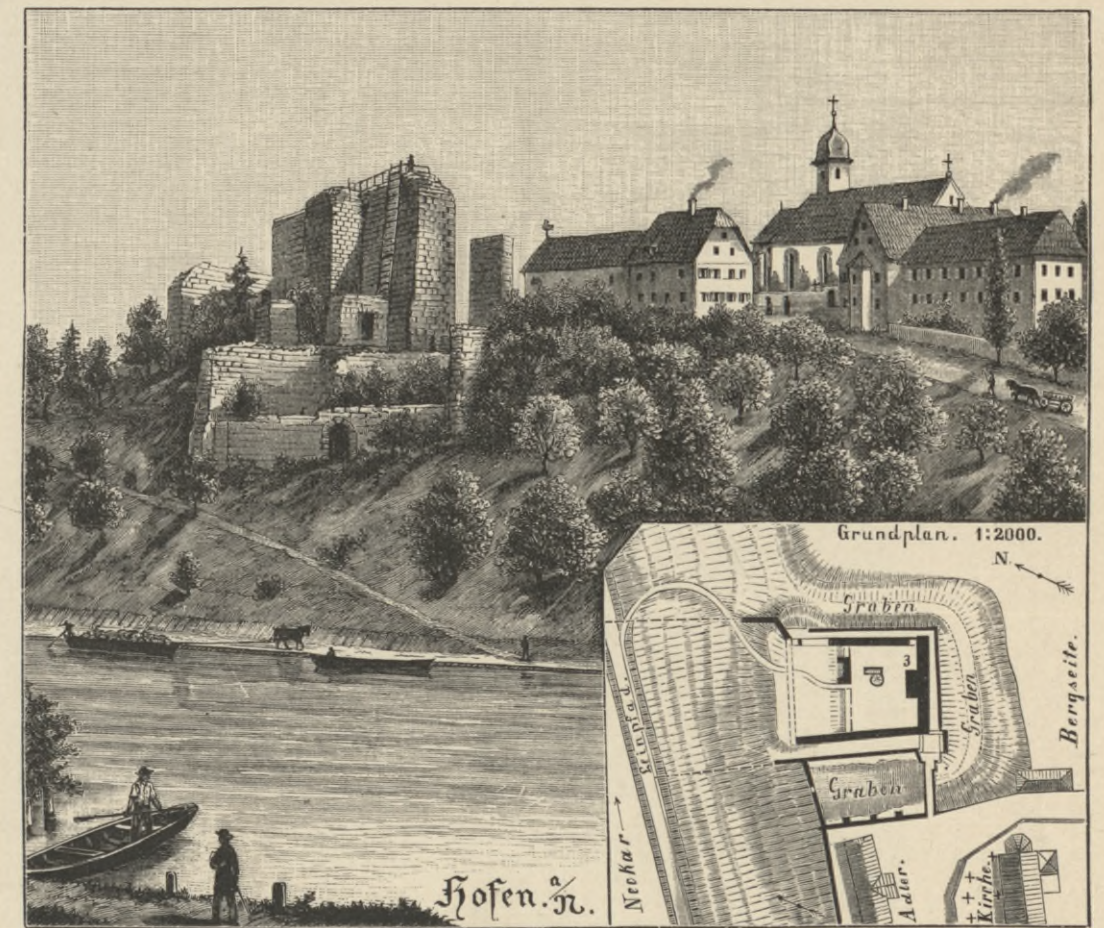
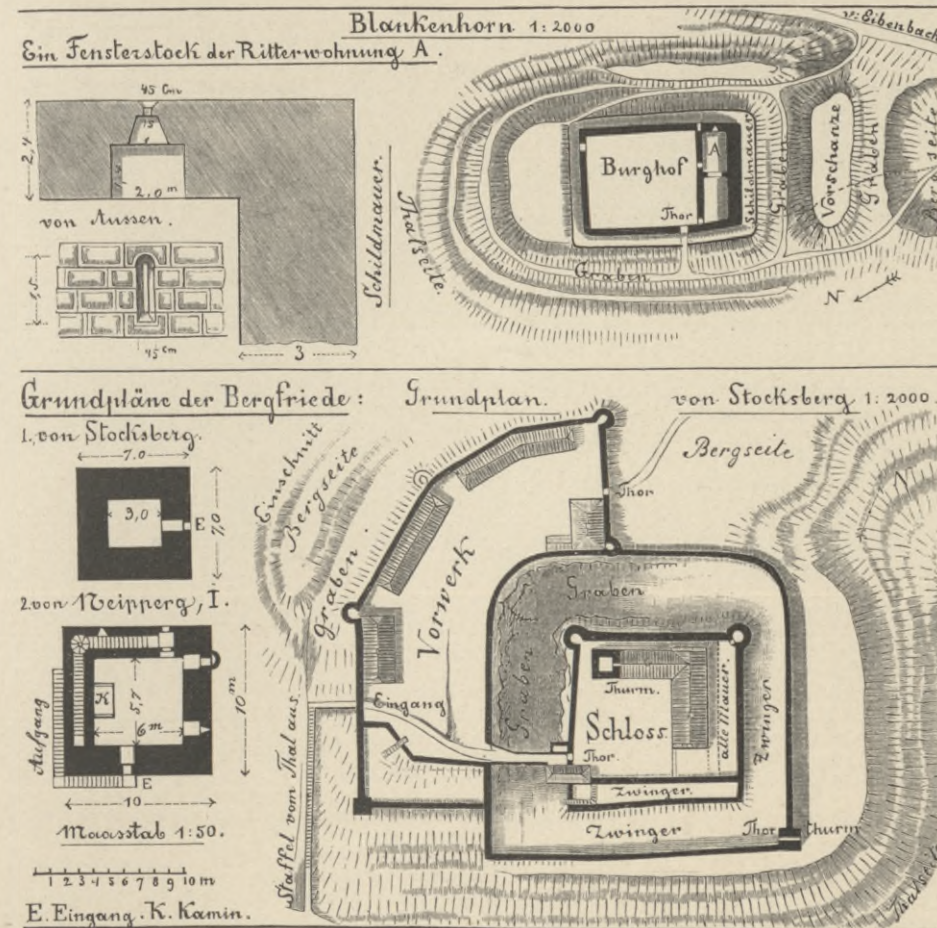
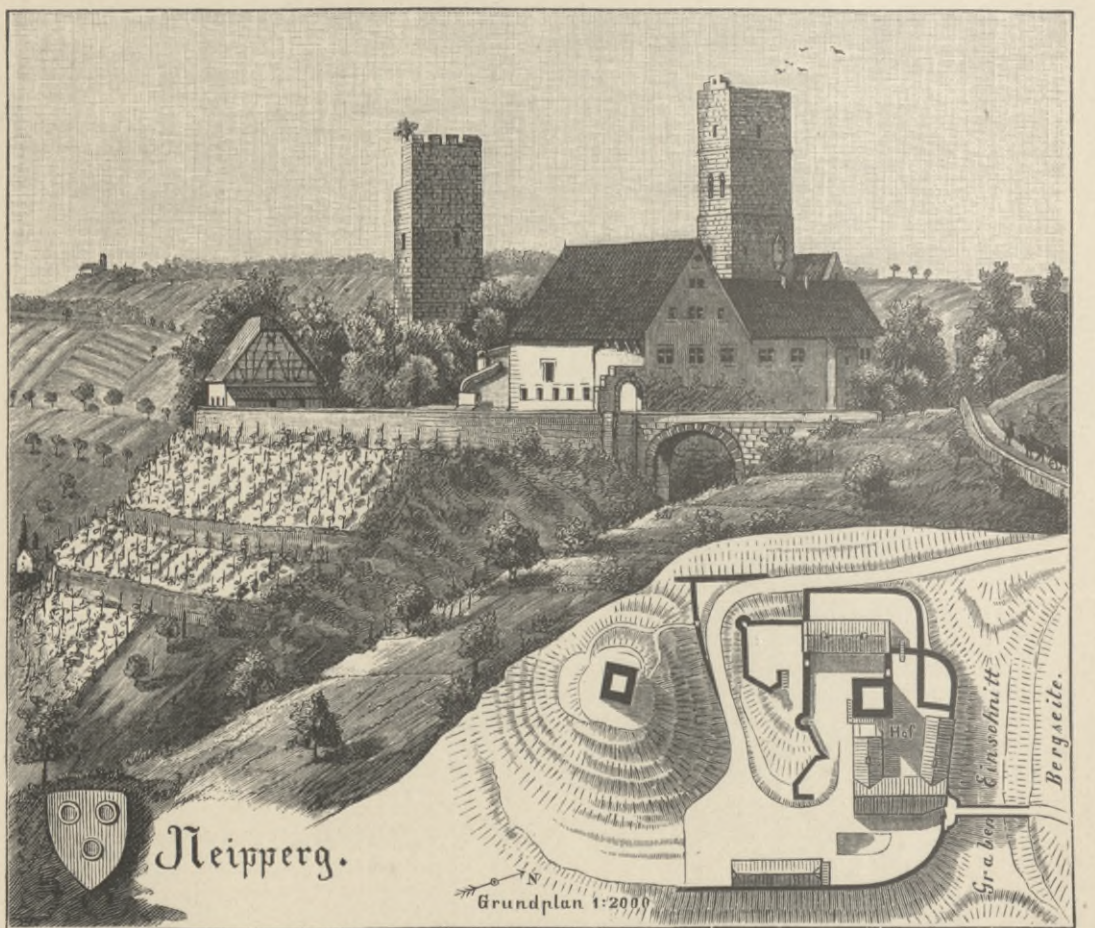
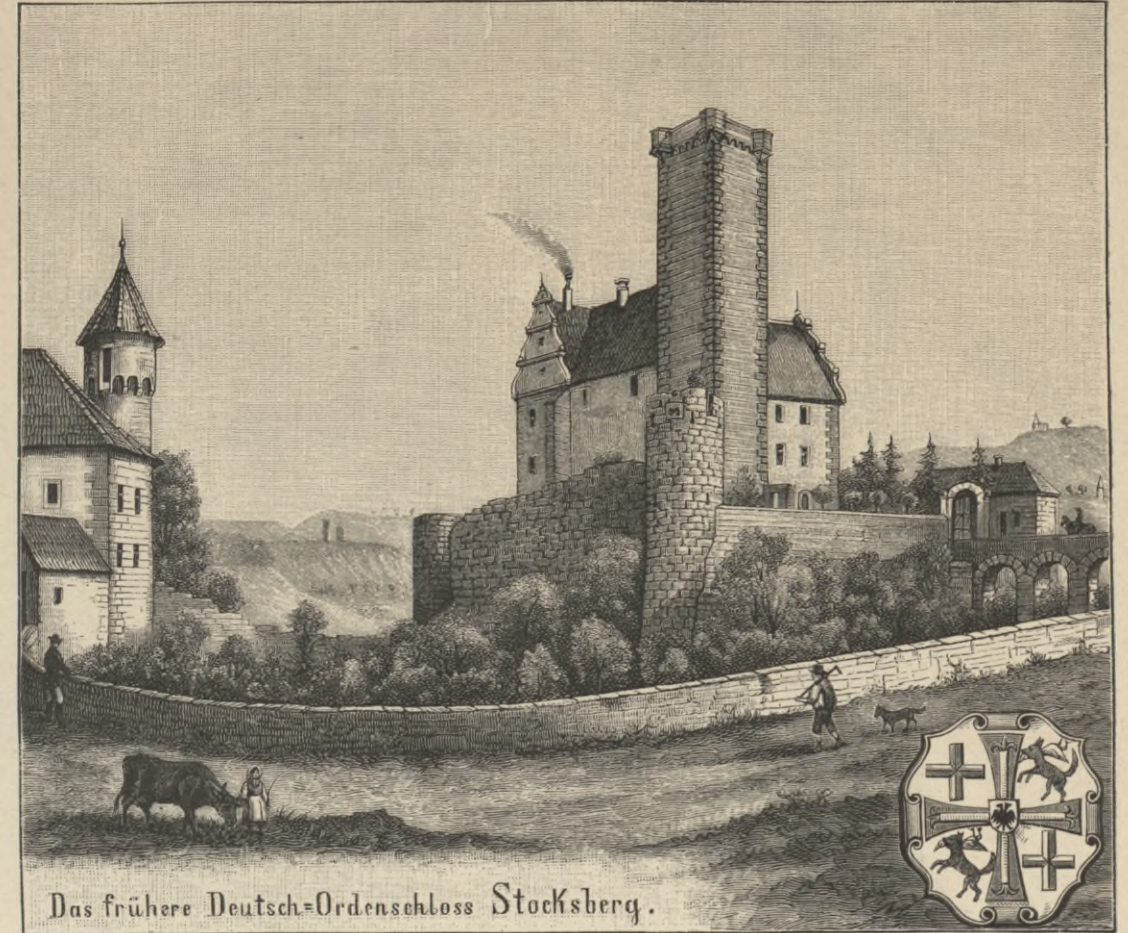
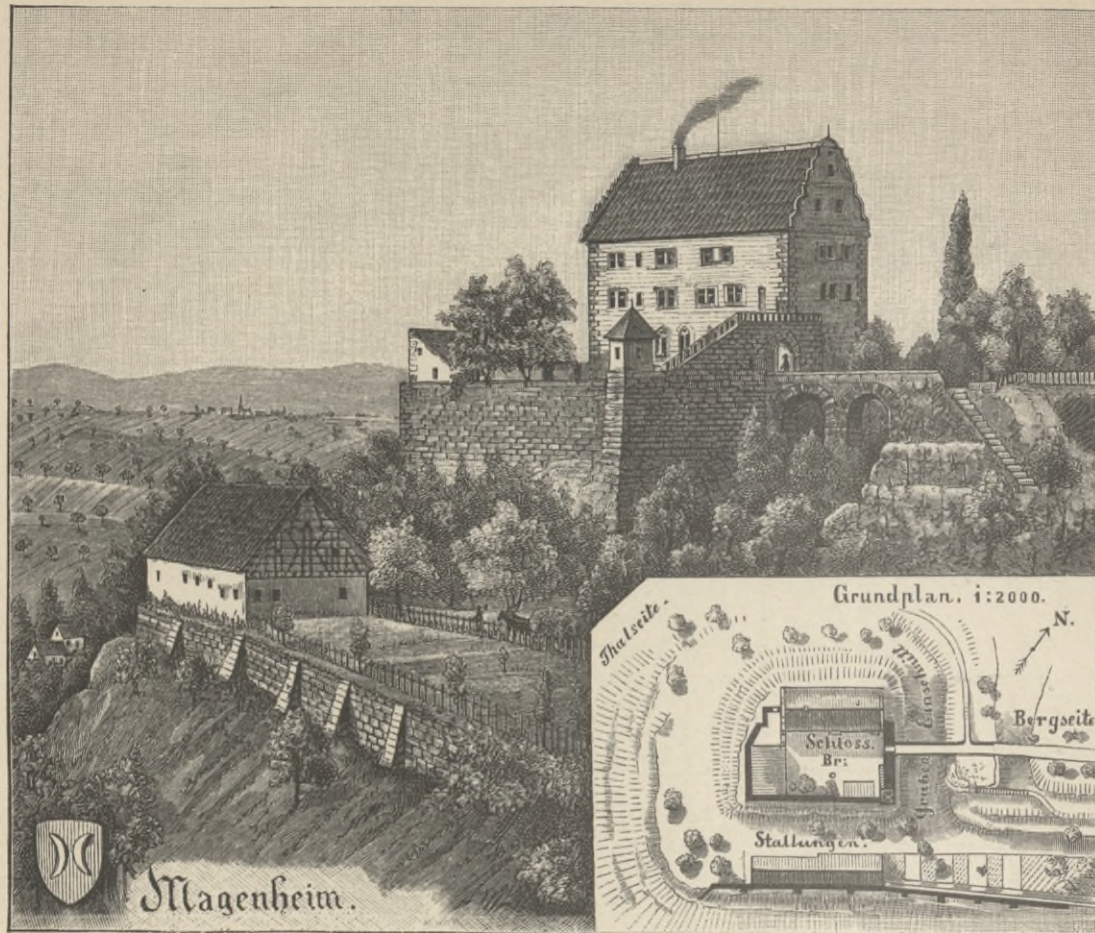

Neckarkreis.

Burgen aus dem O. A. Brackenheim und Cannstatt.

O. A. Brackenheim und Cannstatt.

Aufgenommen von J. Nüher.

Die Kunst- und Altertums-Denkmale im Königreich Württemberg. Verlag von Paul Neff in Stuttgart.

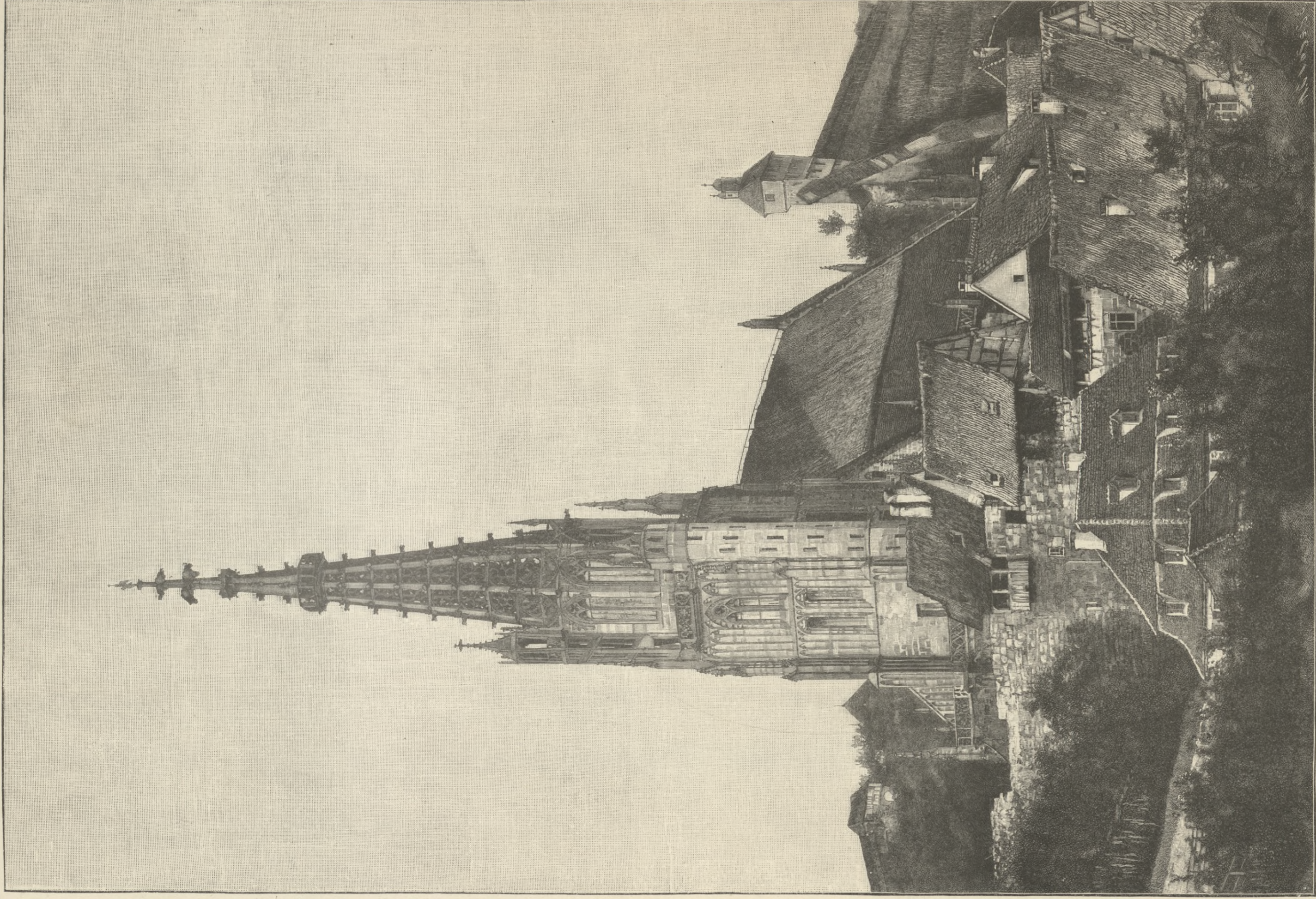

Neckarkreis.

Liebfrauenkirche in Esslingen
vor dem Abbruch der Stadtmauer.

O. A. Esslingen.

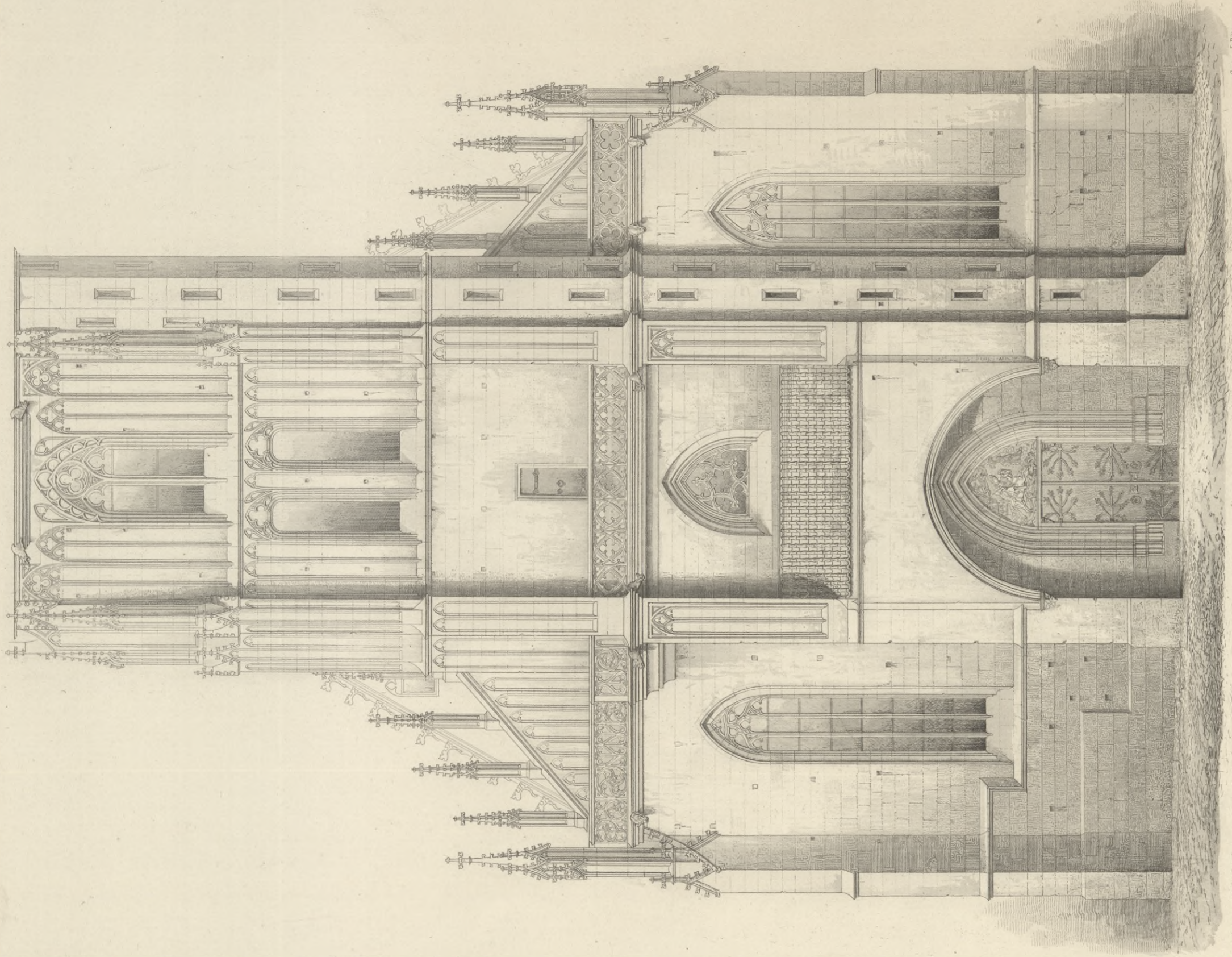

Aufsicht der Frauenkirche zu Esslingen $\frac{1}{2}$.

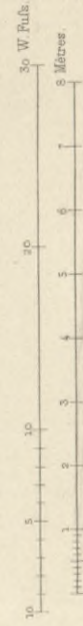

Neckarkreis.

O. A. Esslingen.

Die Kunst- und Altertums - Denkmale im Königreich Württemberg.
Verlag von Paul Neff in Stuttgart.

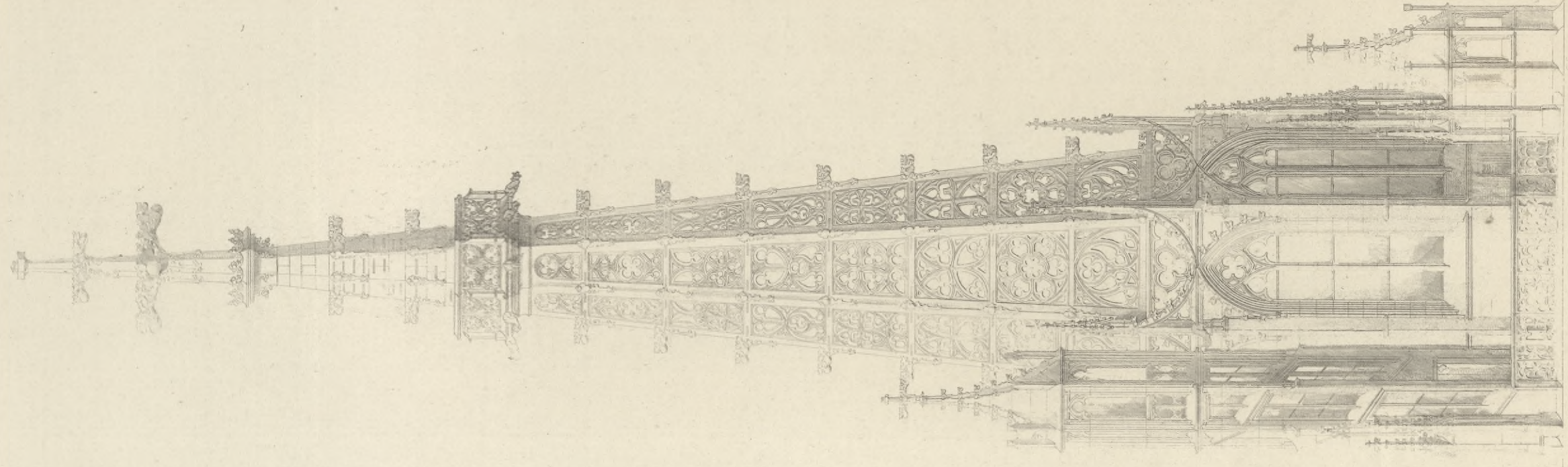

Neckarkreis.

Aufriss der Frauenkirche zu Esslingen a. N.

Oberer Teil des Turmes

O. A. Esslingen.

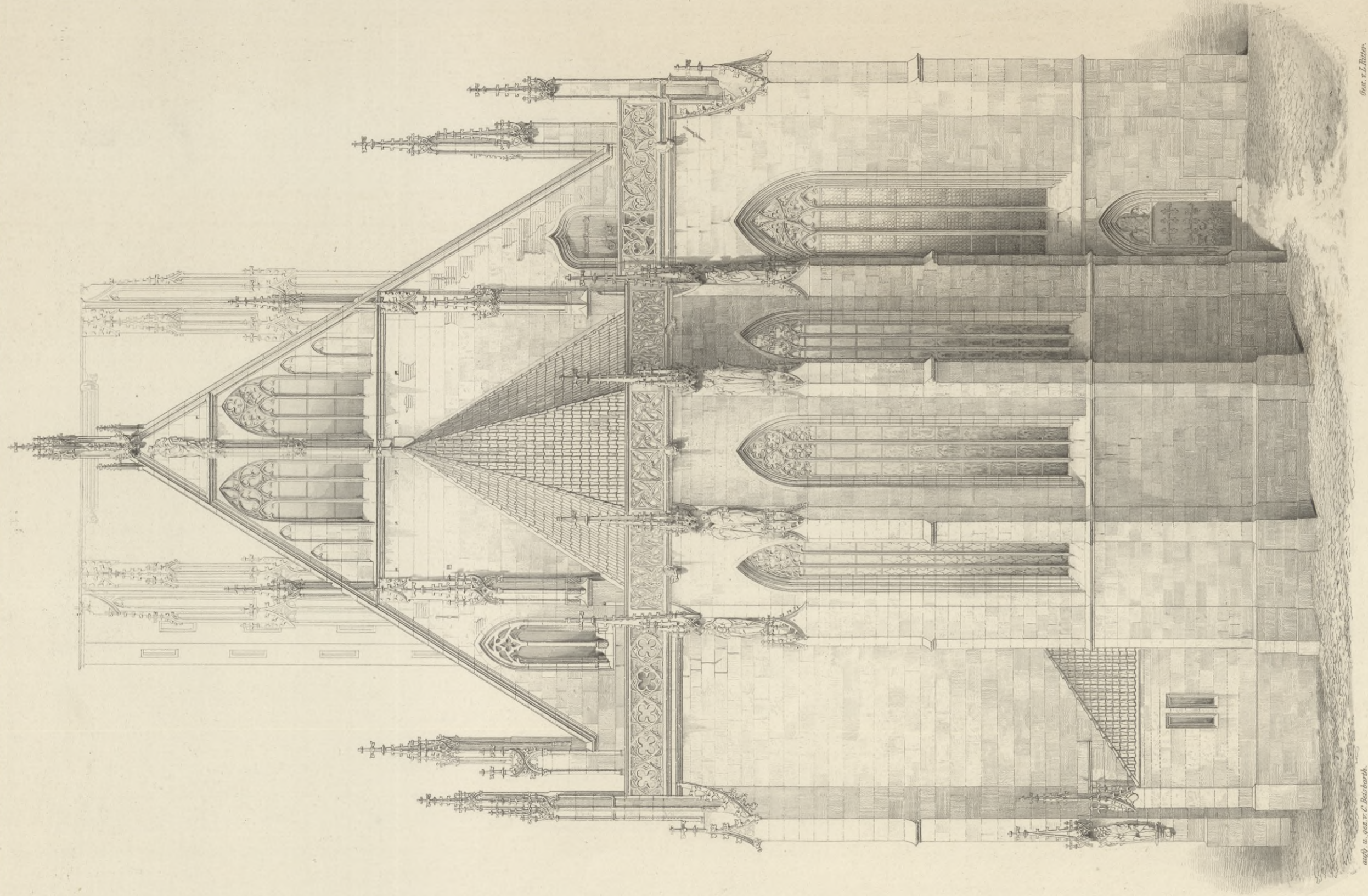

600. v. L. Ritter.

ausf. u. gest. v. C. Beckhards.

Chorseite der Frauenkirche zu Esslingen etc.

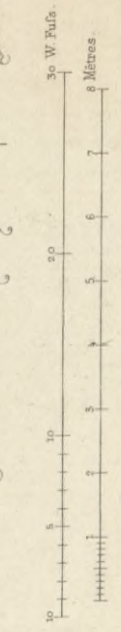

O. A. Esslingen.

Neckarkreis.

Die Kunst- und Altertums - Denkmale im Königreich Württemberg.
Verlag von Paul Neff in Stuttgart

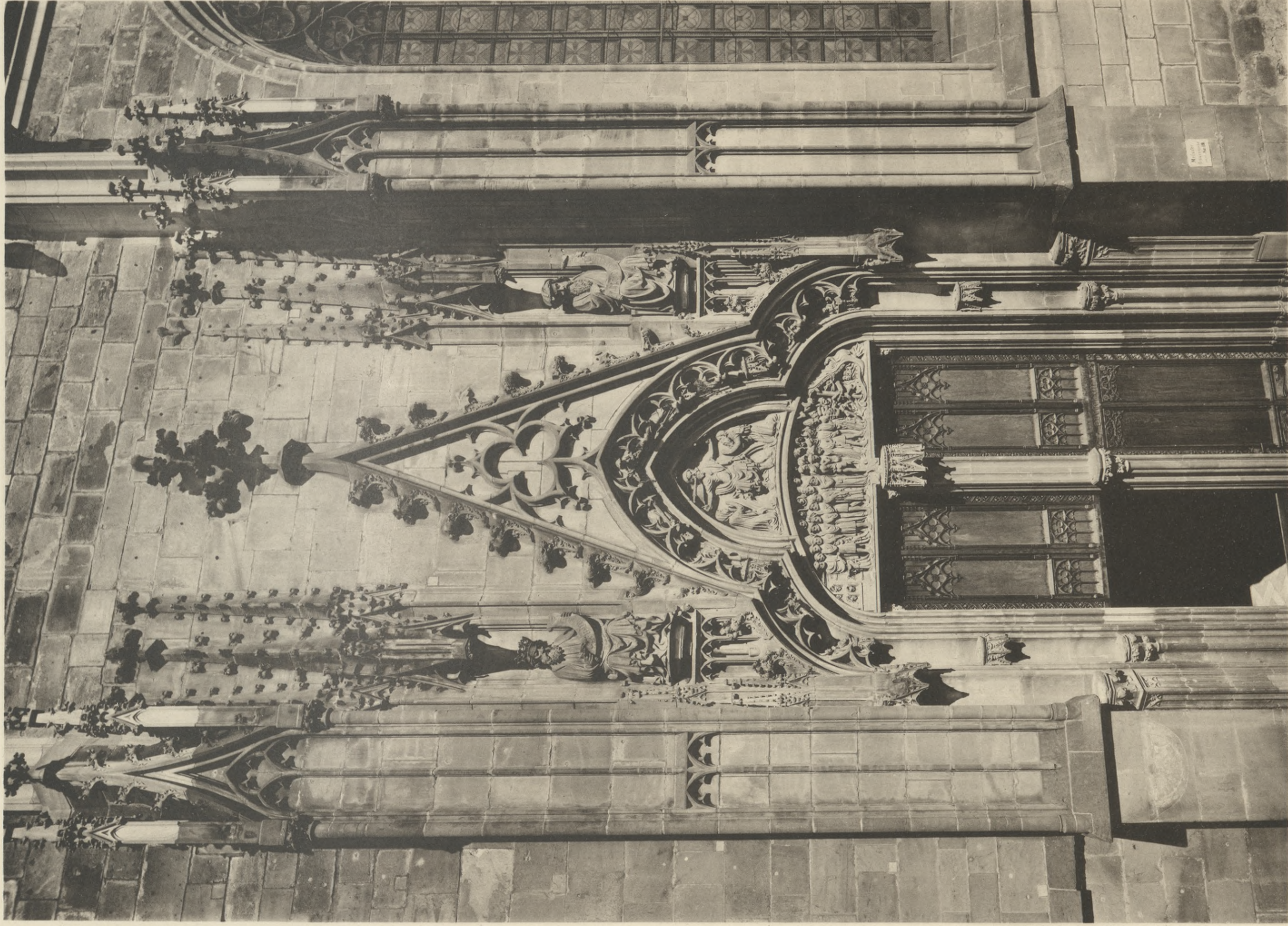

Lithdruck von M. Rommel & Co.

Neckarkreis.

Südwestliches Hauptportal der Frauenkirche
zu Esslingen.

O. A. Esslingen.

Die Kunst und Altertums-Denkmale im Königreich Württemberg. Verlag von Paul Neff in Stuttgart.



Lichtdruck von M. Rommel & Co.

Neckarkreis.

Jüngstes Gericht am südwestlichen Hauptportal der Frauenkirche zu Esslingen.

O. A. Esslingen.

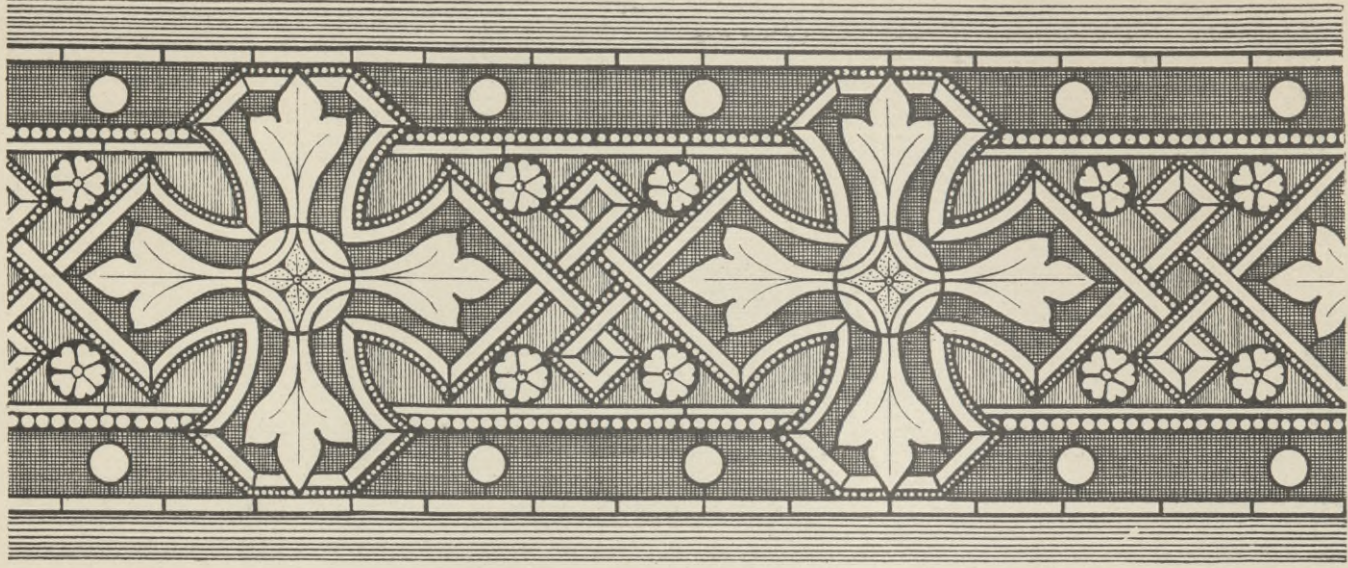

0,48



0,50

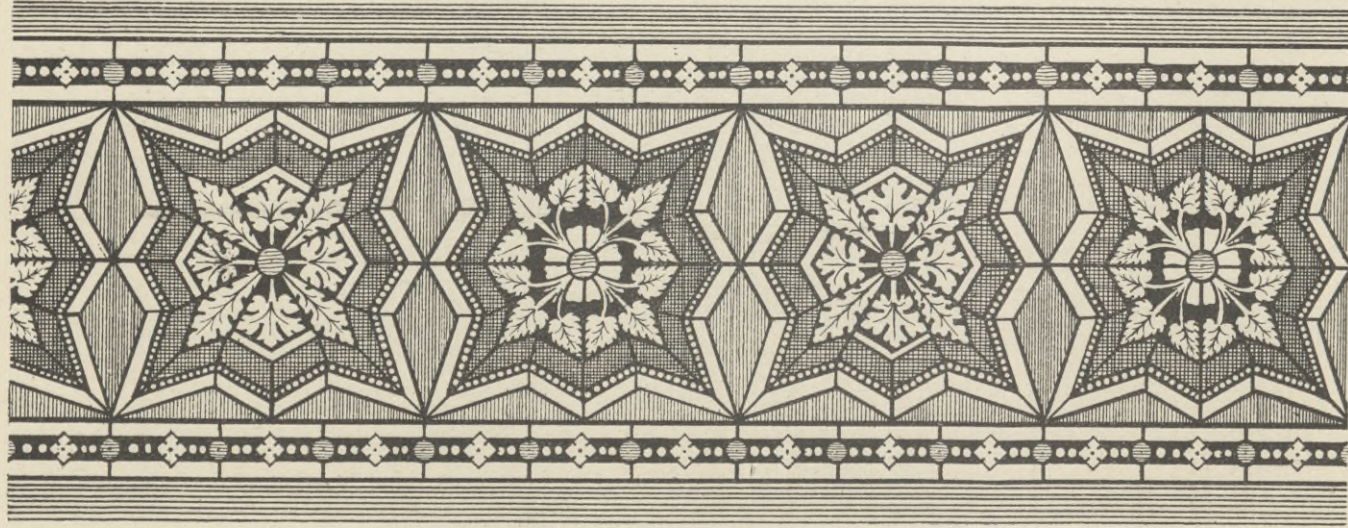

0,48

Hinterer Kirche.

Frauen-Kirche.

Hinterer Kirche.

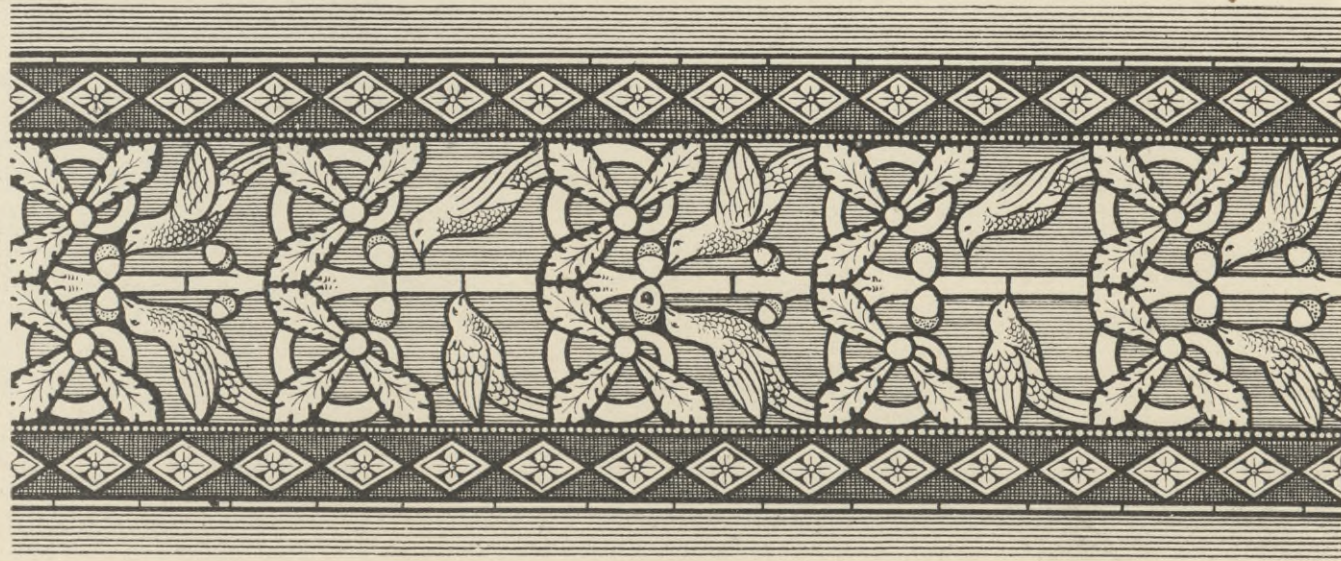

0,48



0,45



0,48



Schelzthor.



Stadtkirche.



Ehemalige Brückenkappelle.



Wolfsthor.



Paulskirche.



Salmannweiler Hof.

Neckarkreis.

Ansichten aus Esslingen.

O. A. Esslingen.

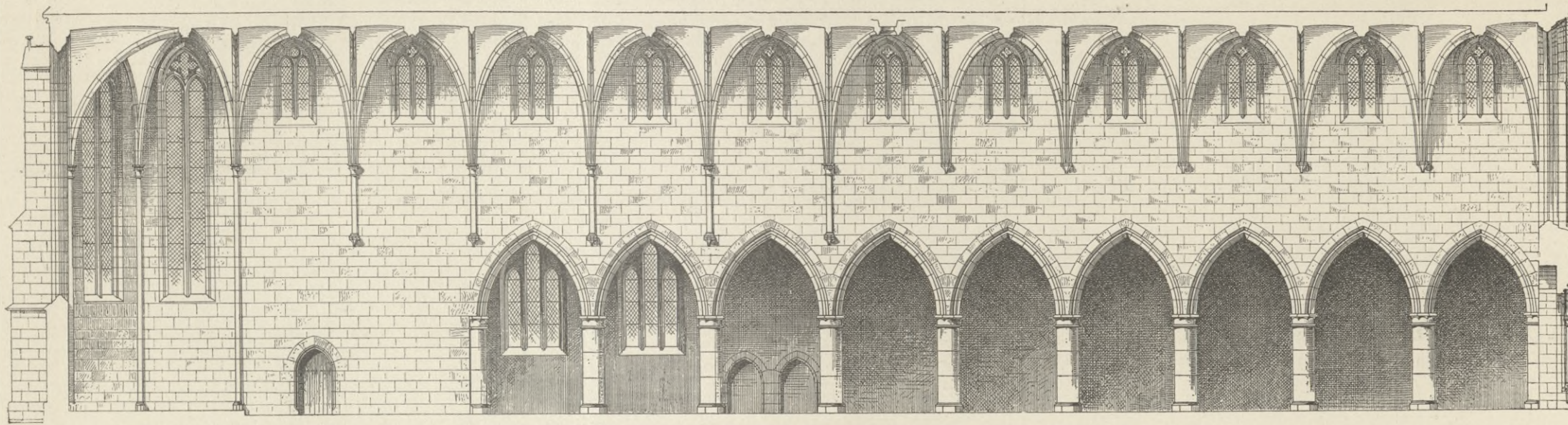

Längenschnitt und Südtaçade.

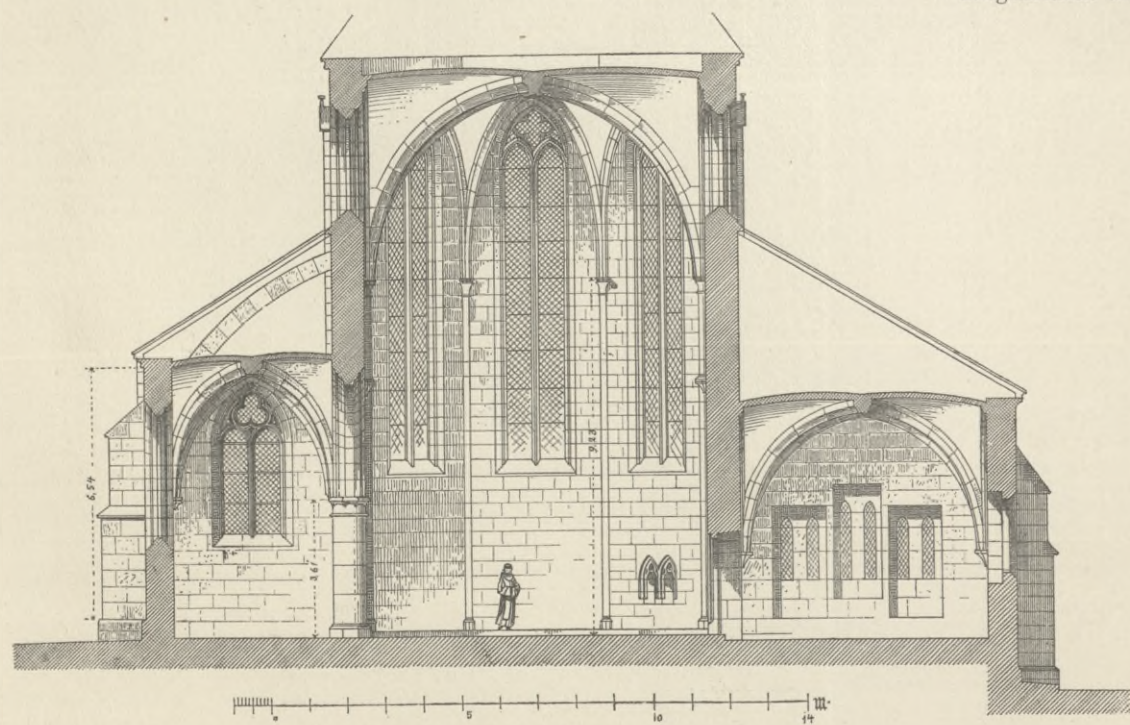

Querschnitt des Chores.



Westtaçade.

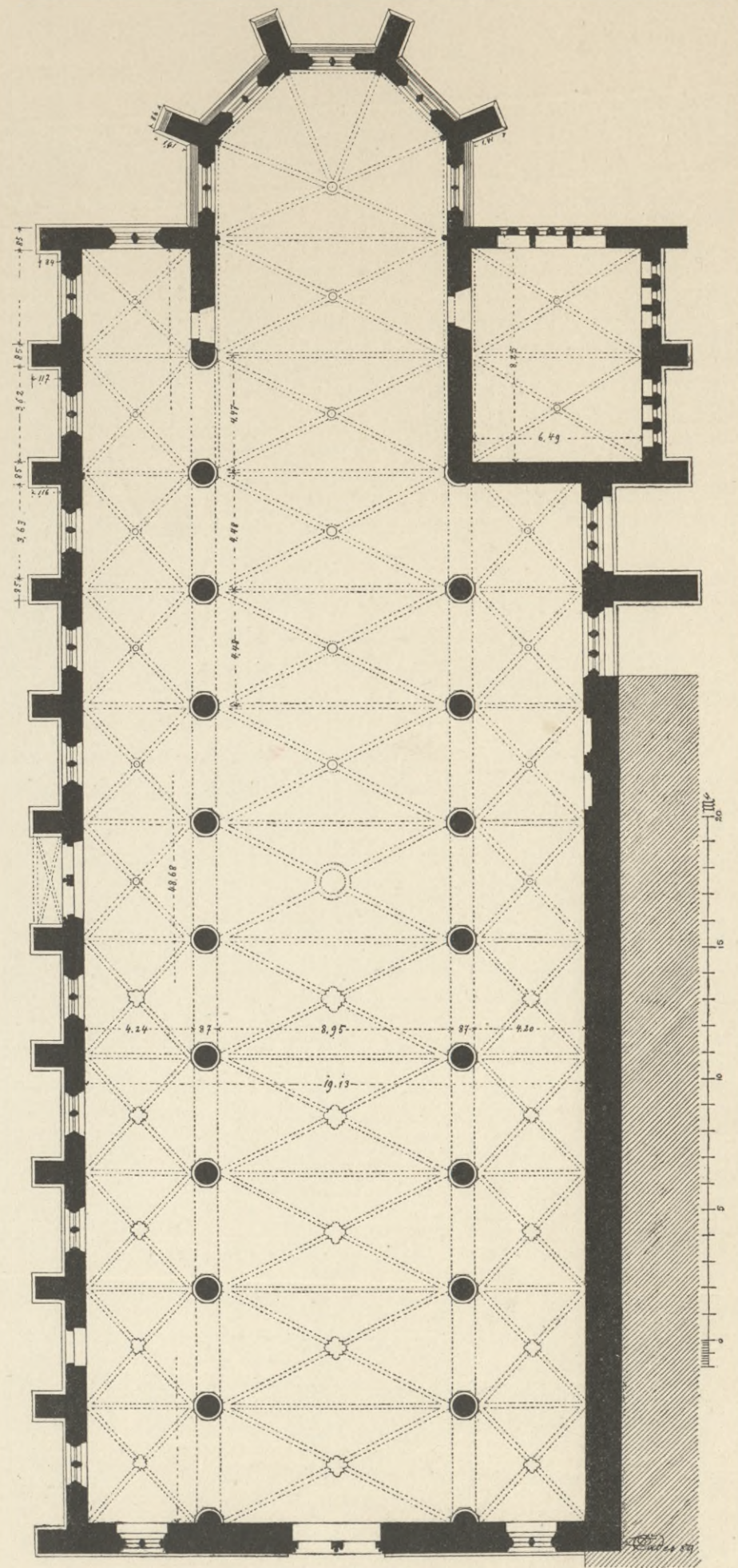

Grundriss (in kleinerem Massstabe).

Neckarkreis.

Kirche St. Paul in Esslingen.

O. A. Esslingen.

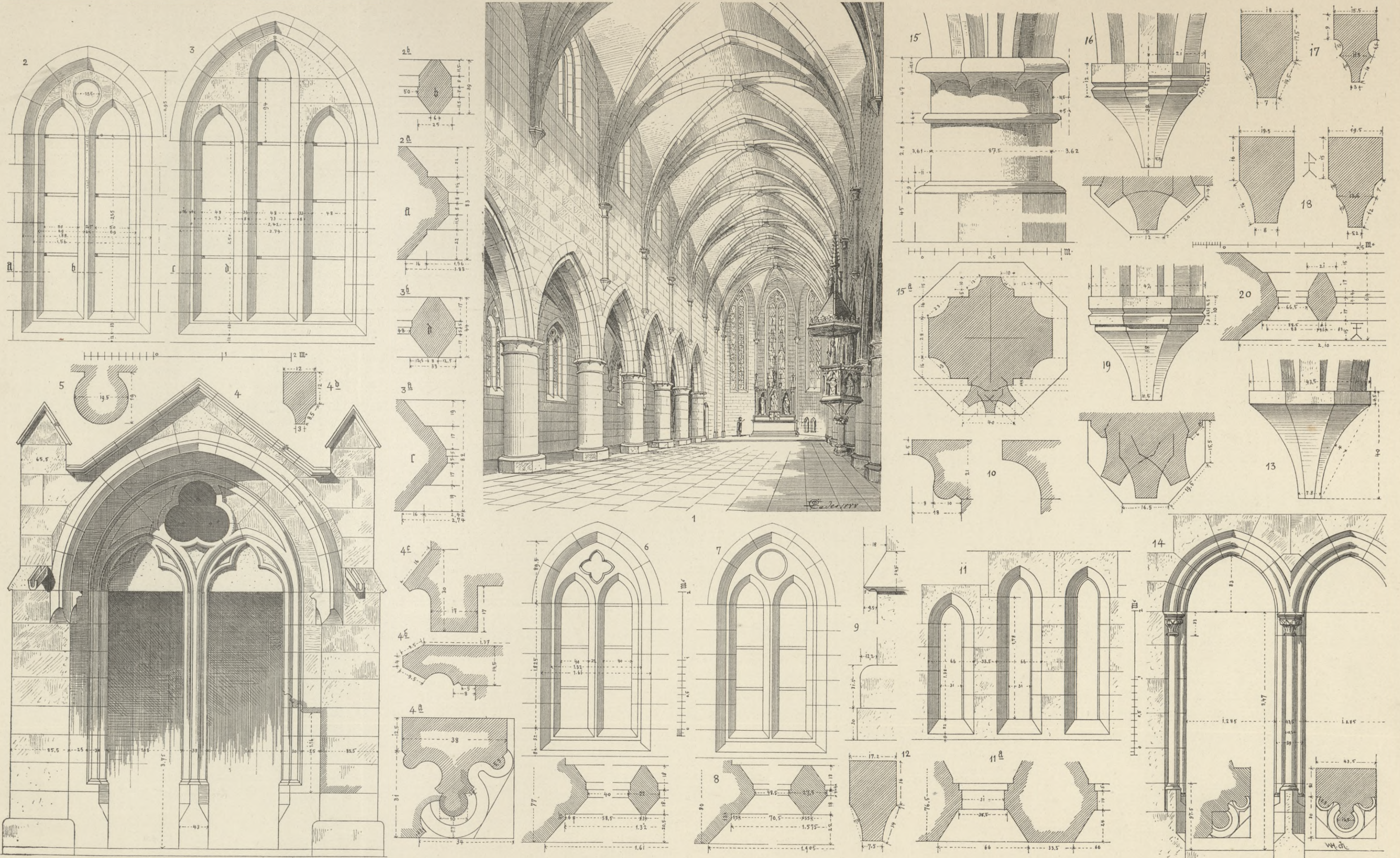

Neckarkreis.

Kirche St. Paul in Esslingen.

O. A. Esslingen.

1. Perspektivische Innenansicht. — 2. Seitenschiffenster. — 2a. und 2b. Profile derselben. — 3. Seitenschiffenster der Südseite. — 3a. und 3b. Profile derselben. — 4. grosses Seitenportal. — 4a. Profil vom Mittelposten und Seitengewände. — 4b. Profil der Abdeckplatten.
 4c. Aeussere Archivolte (Profil). — 4d. Rippen am Portalgewölbe. — 5. Chordienprofil. — 6. Mittelschiffenster mit Profil. — 7. Mittelschiffenster mit Profil. — 8. Profil der Fenster an der Westseite. — 9. Wasserschlagen- und Sockelgesims der Seitenschiffstrebenpfeiler.
 10. Hauptgesimse am nördlichen und südlichen Seitenschiff. — 11. und 11a. Sakristeifenster mit Profil. — 12. Gewölberippen in der Sakristei. — 13. Consolen unter dem Sakristeigewölbe. — 14. Westportal mit Profilen. — 15. Schifffpfeiler. — 15a. Querschnitt über Kapitäl derselben.
 16. Consolen im Seitenschiff mit Rippenauflager. — 17. Rippenprofile der Seitenschiffgewölbe. — 18. Rippenprofile des Mittelschiffgewölbes. — 19. Consolen und Rippenauflager des Mittelschiffgewölbes. — 20. Chorfensterprofil.

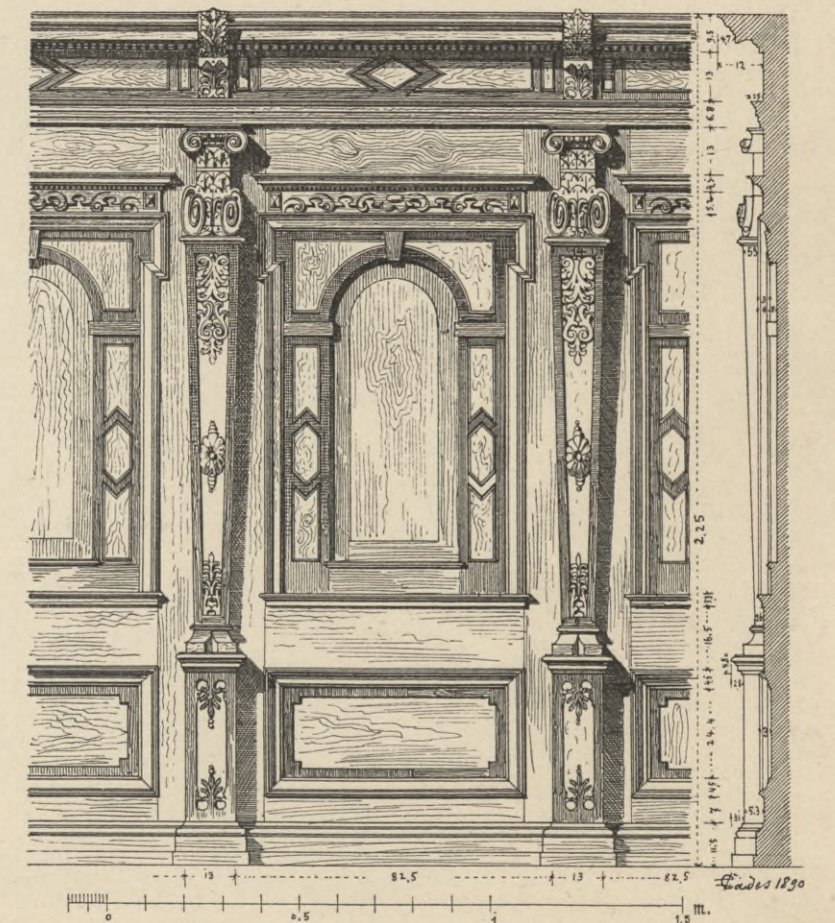
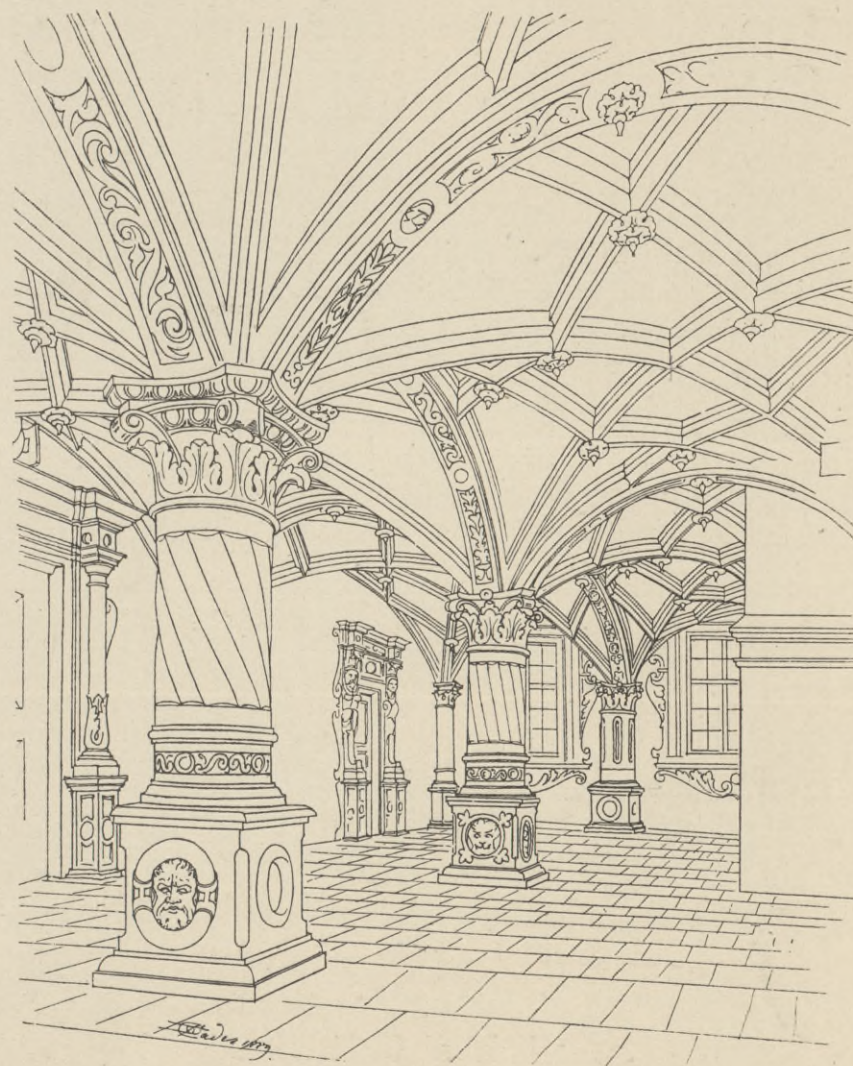
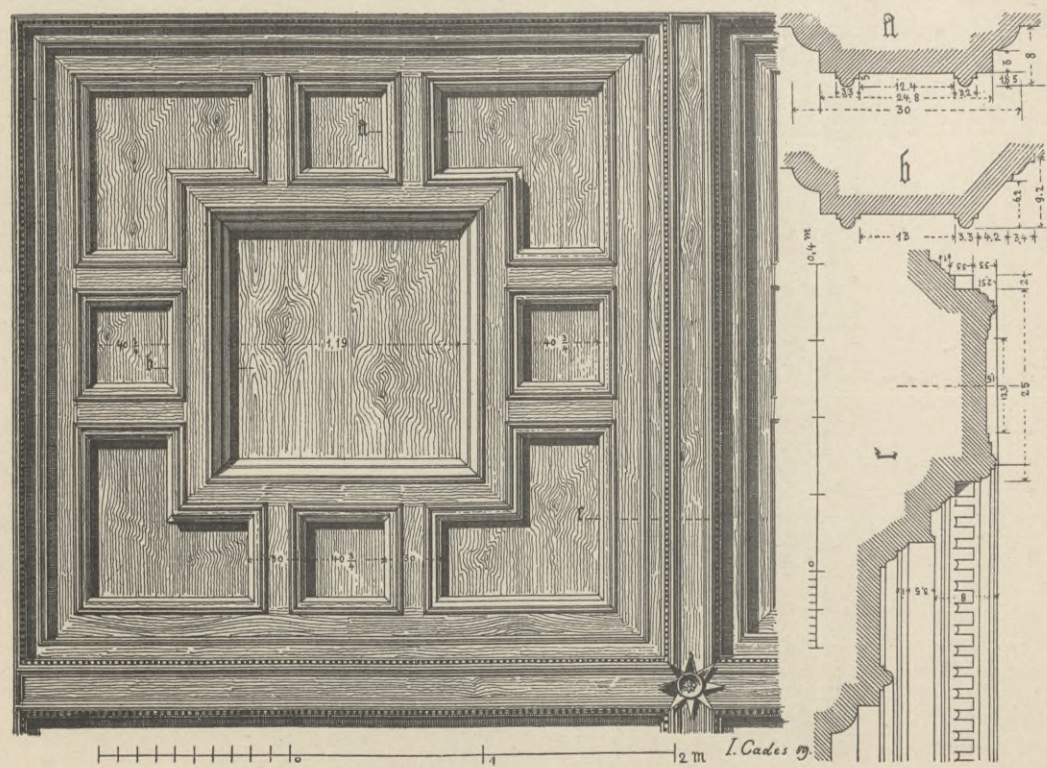
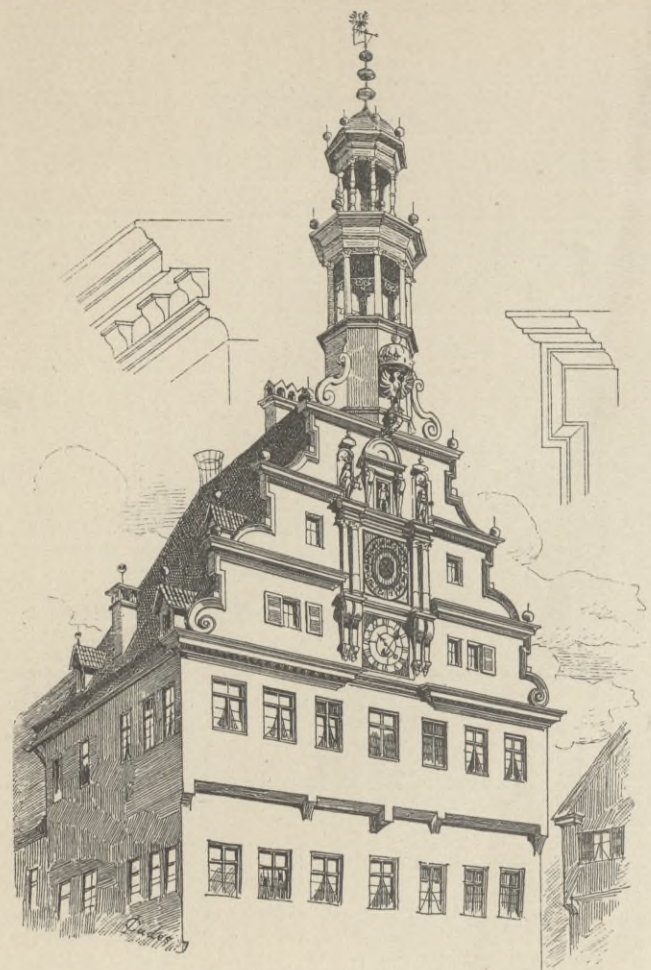

Neckarkreis.

Altes Rathaus zu Esslingen.

O. A. Esslingen.

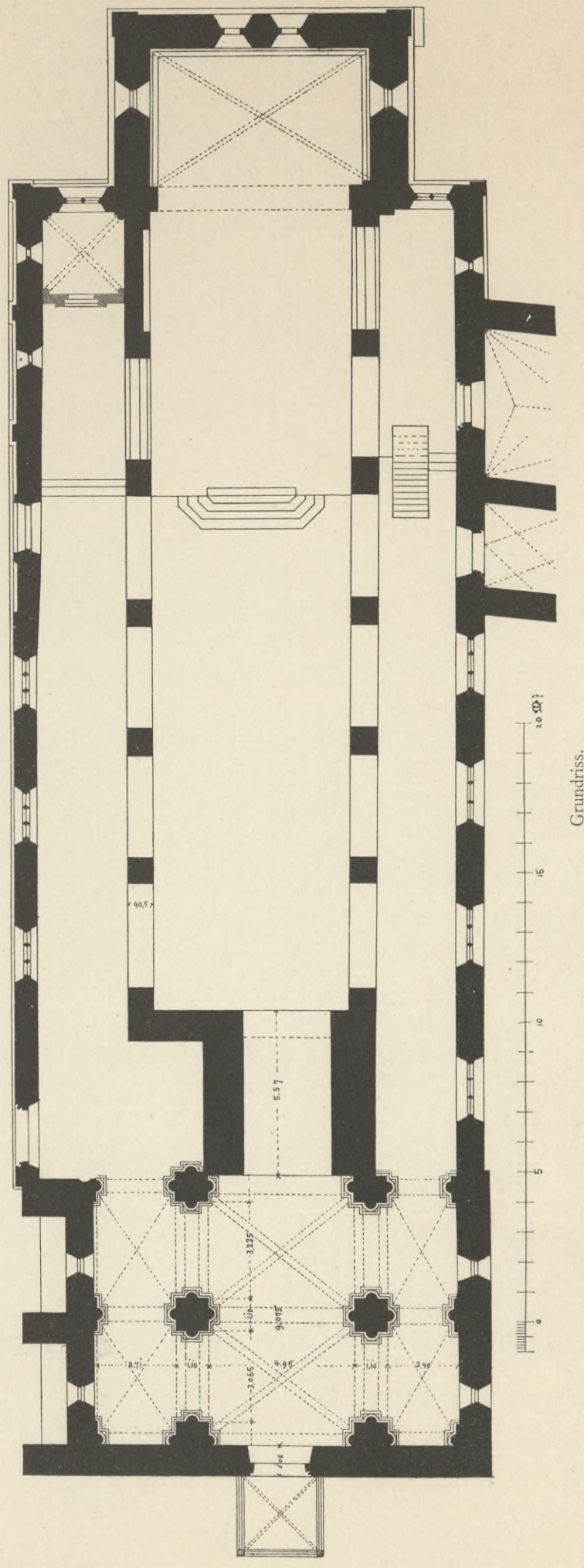
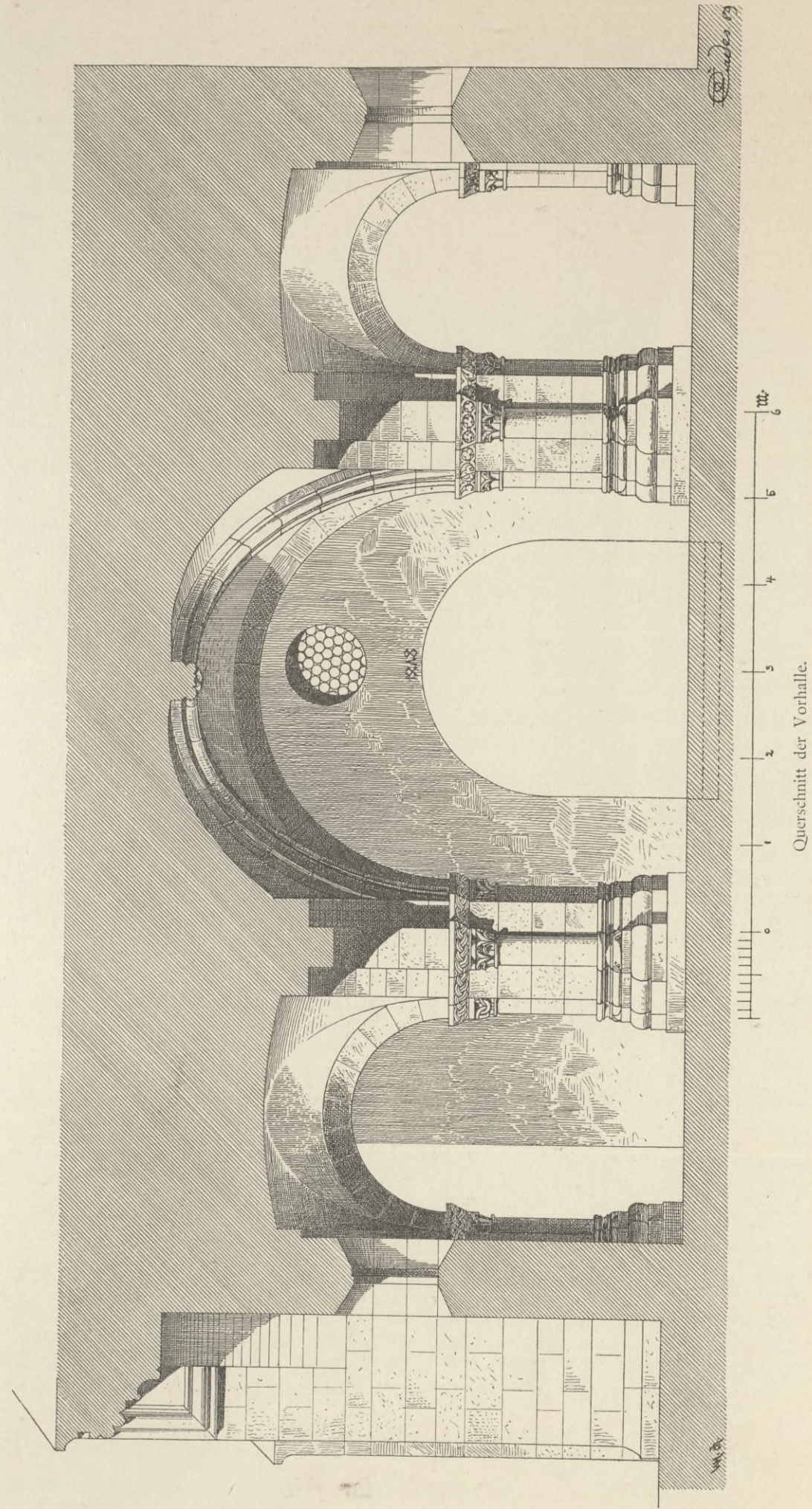
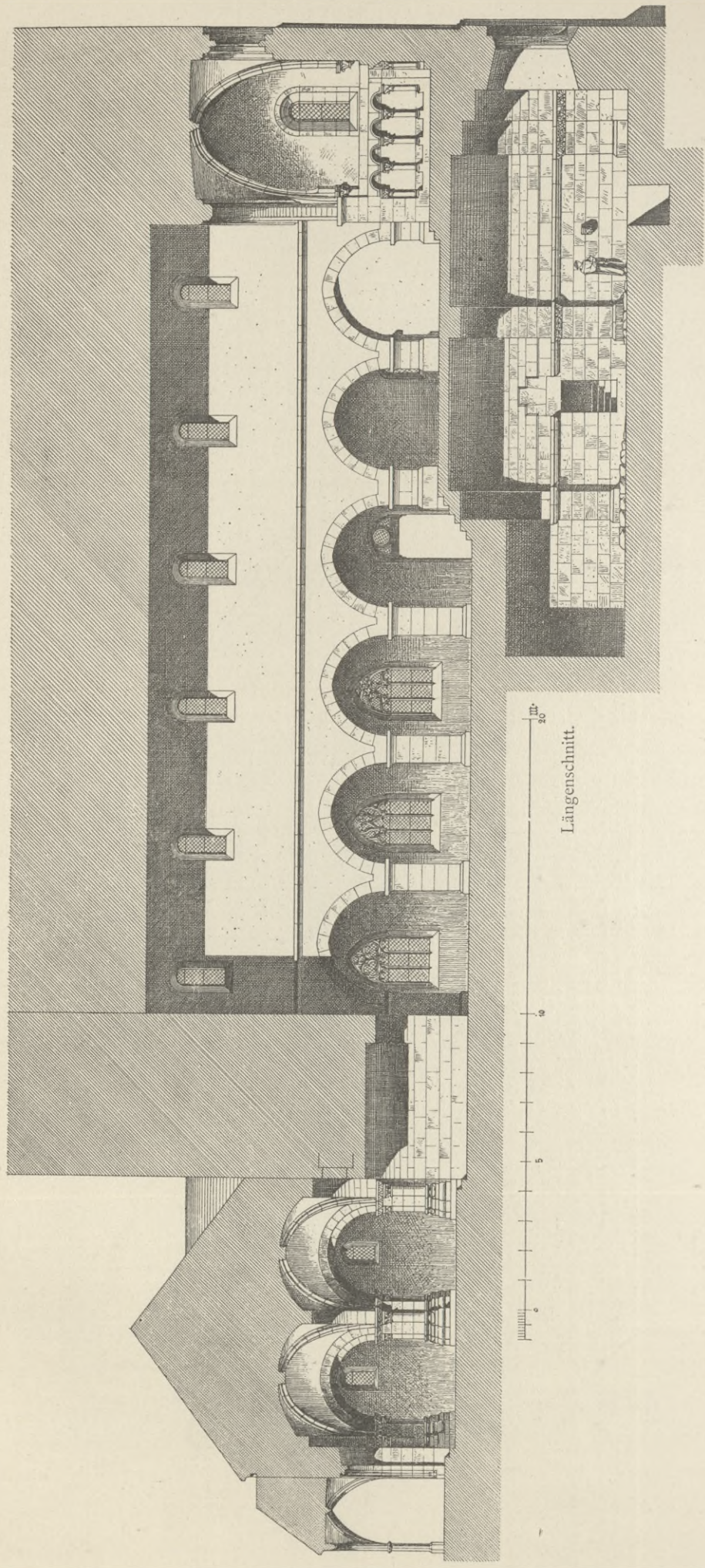

Neckarkreis.

Klosterkirche in Denkendorf.

O. A. Esslingen.

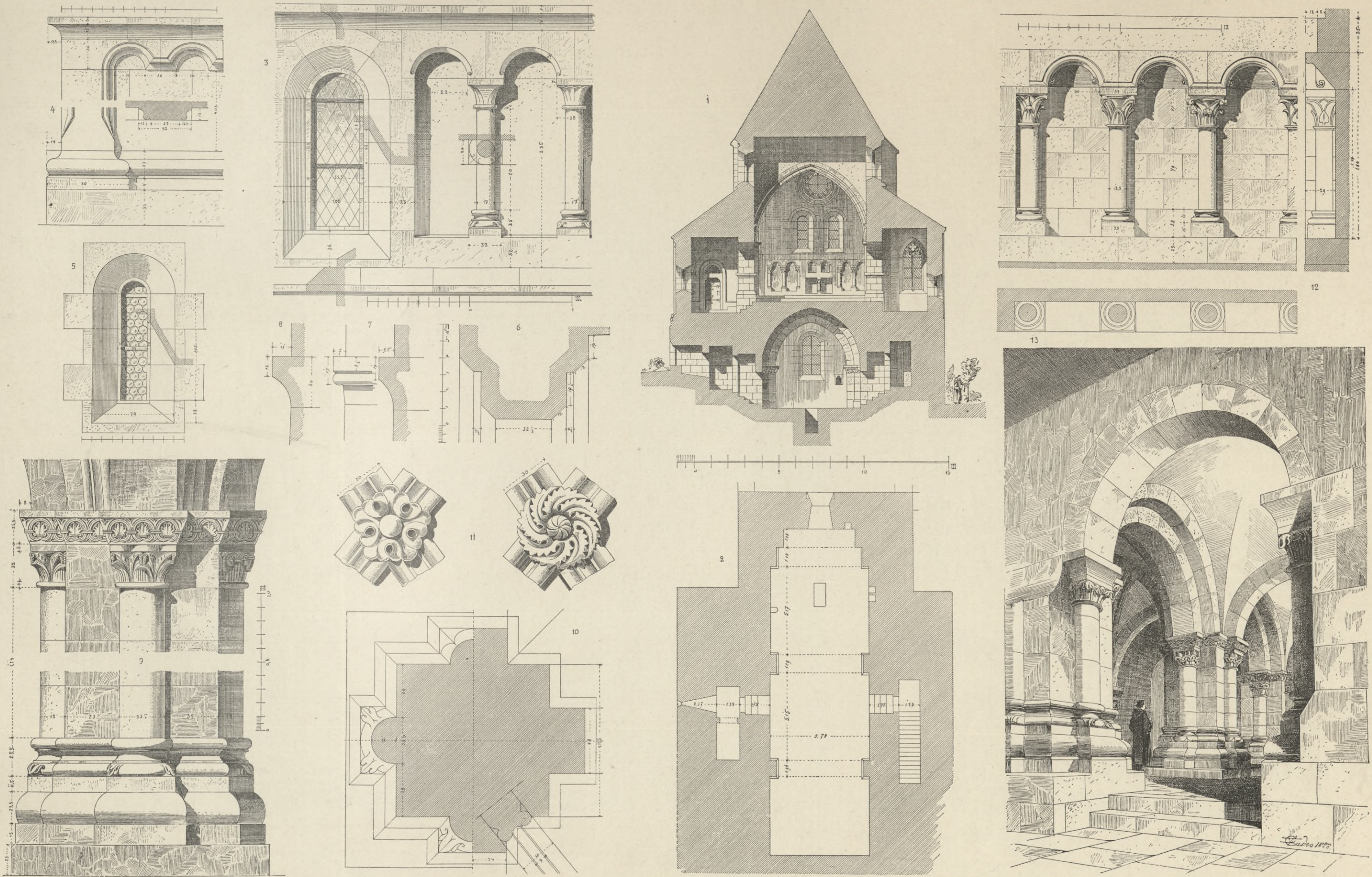

Neckarkreis.

Klosterkirche in Denkendorf.

O. A. Esslingen.

1. Querschnitt durch den Chor. — 2. Grundriss der Krypta. — 3. Arkaden am Mittelschiff (aussen). — 4. Sockel und Dachgesims am nördlichen Seitenschiff. — 5. Fenster am nördlichen Seitenschiff. — 6. Chorbogenprofil. 7. und 8. Kämpferprofil der Schiffpfeiler. — 9. Vorhallepfeiler. — 10. Grundriss der Vorhallepfeiler. — 11. Gewölbeschlusssteine der Vorhalle. — 12. Wandarkatur. — 13. Blick in die Vorhalle vom nördlichen Seitenschiff aus.

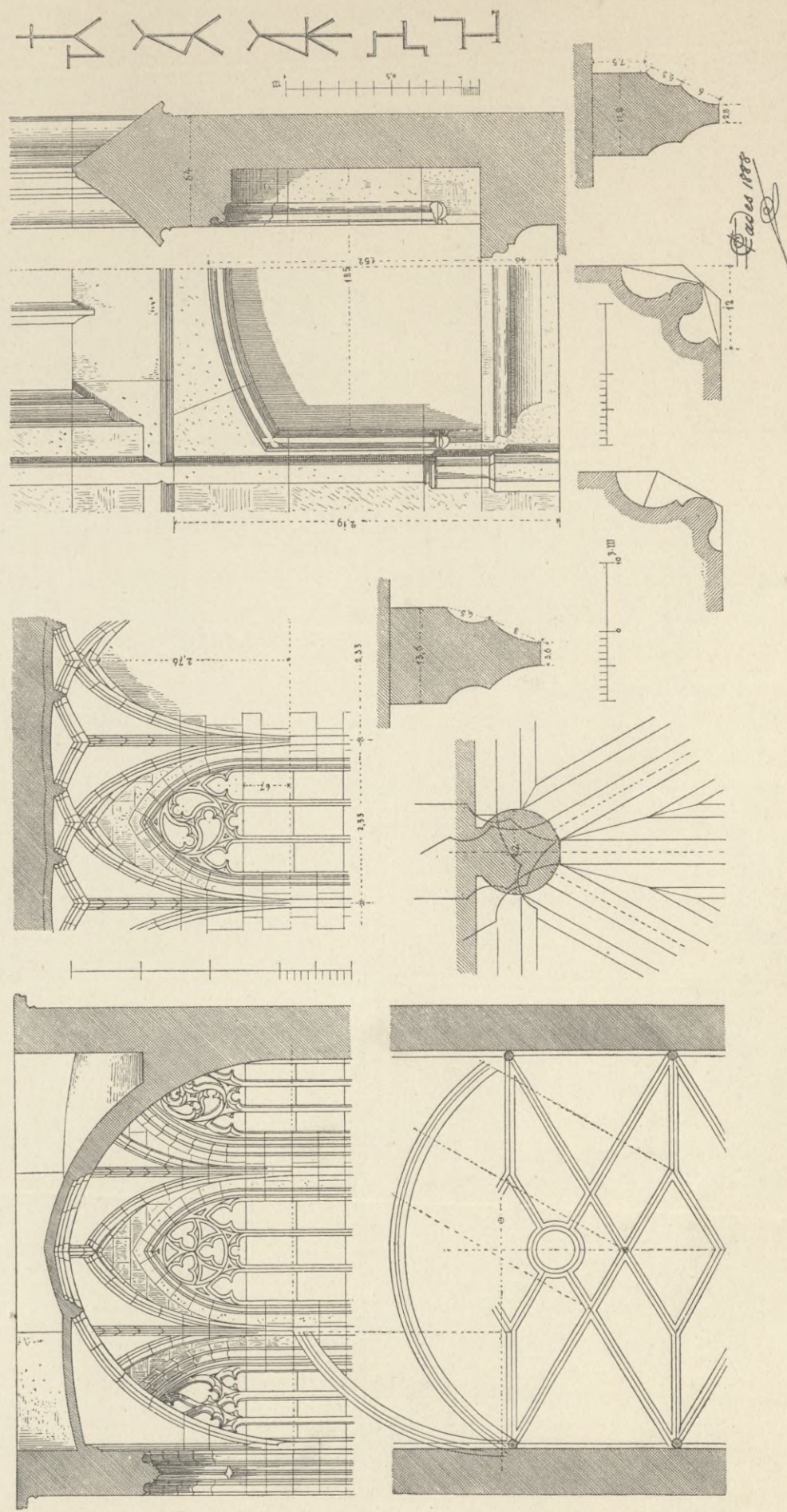
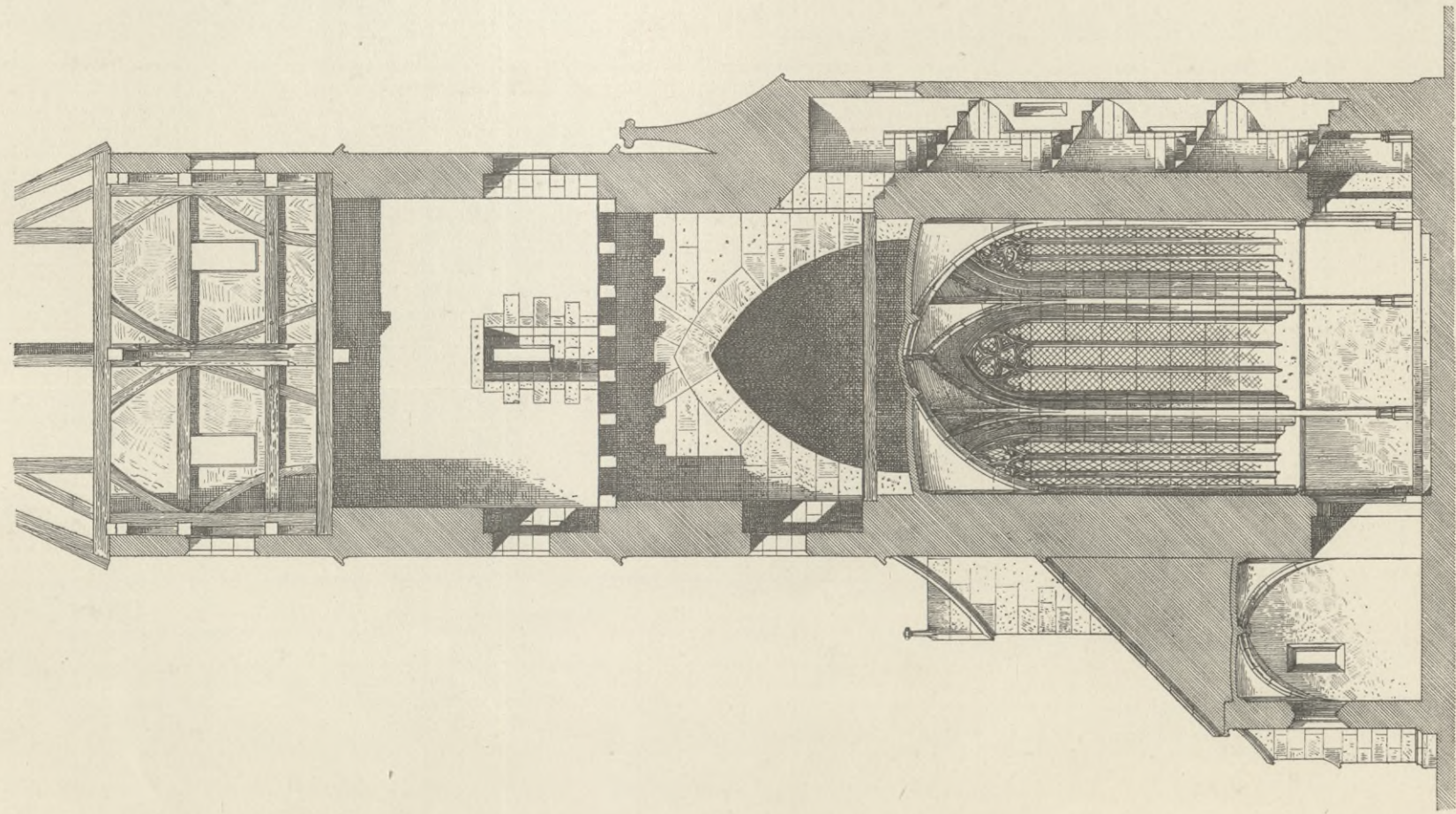
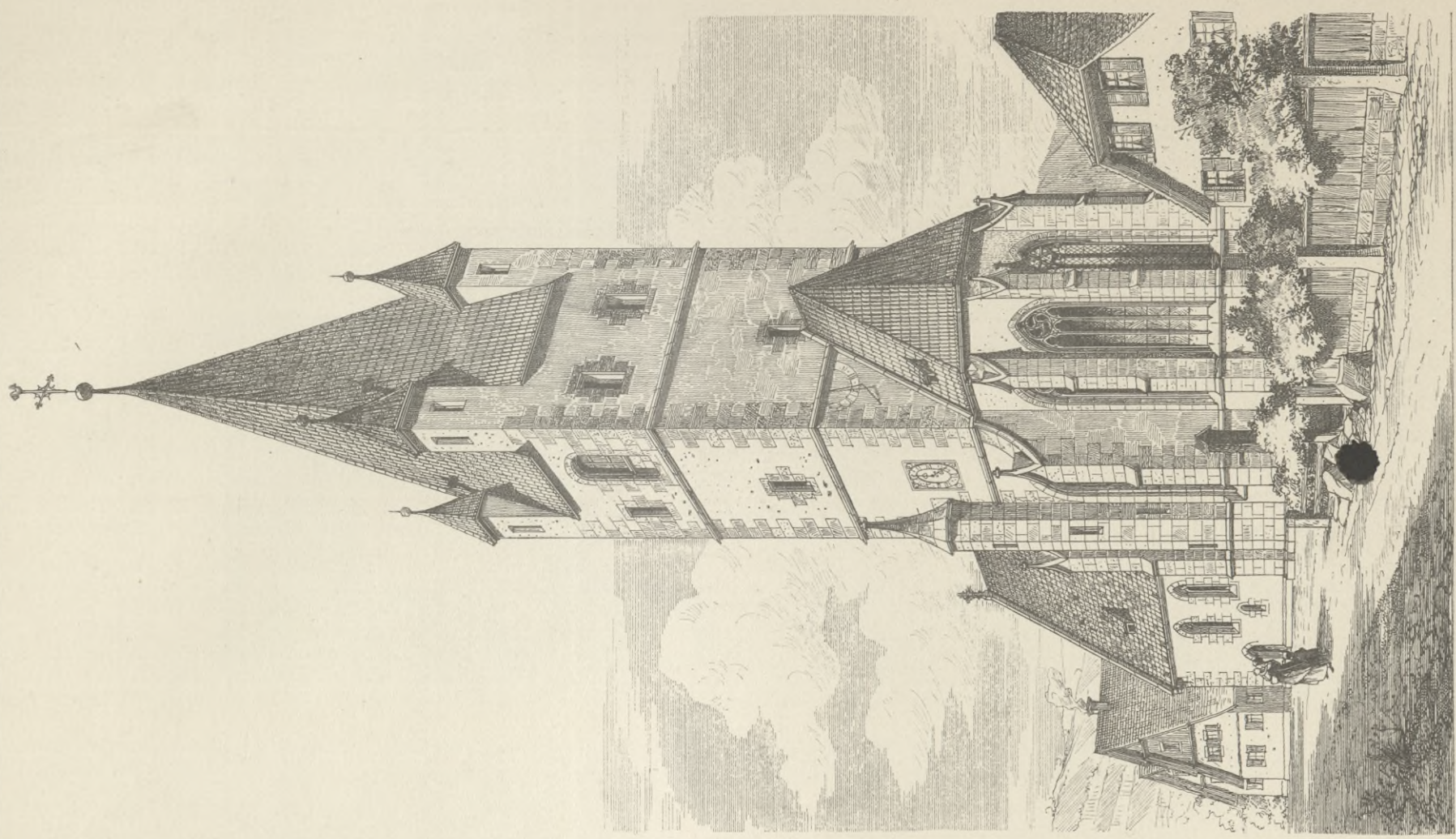

Neckarkreis.

Kirche in Mettingen.

O. A. Esslingen.

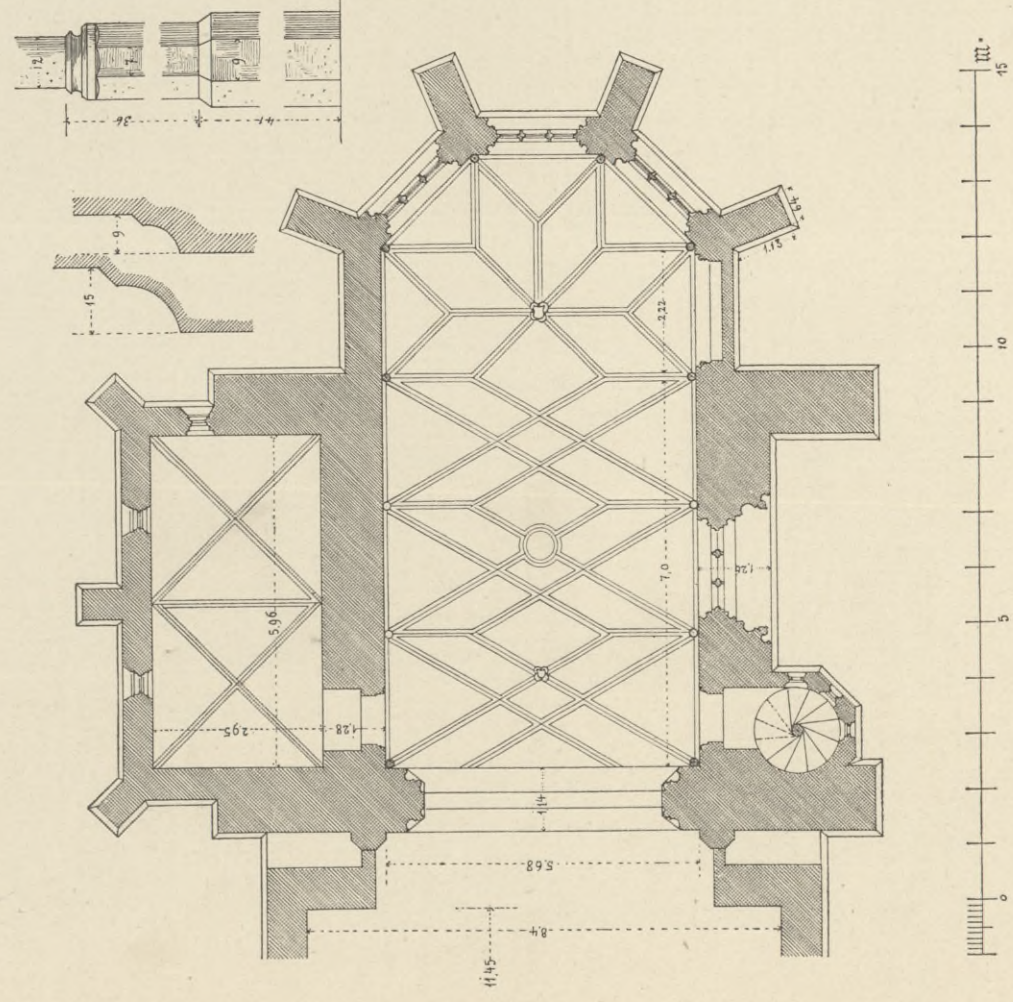
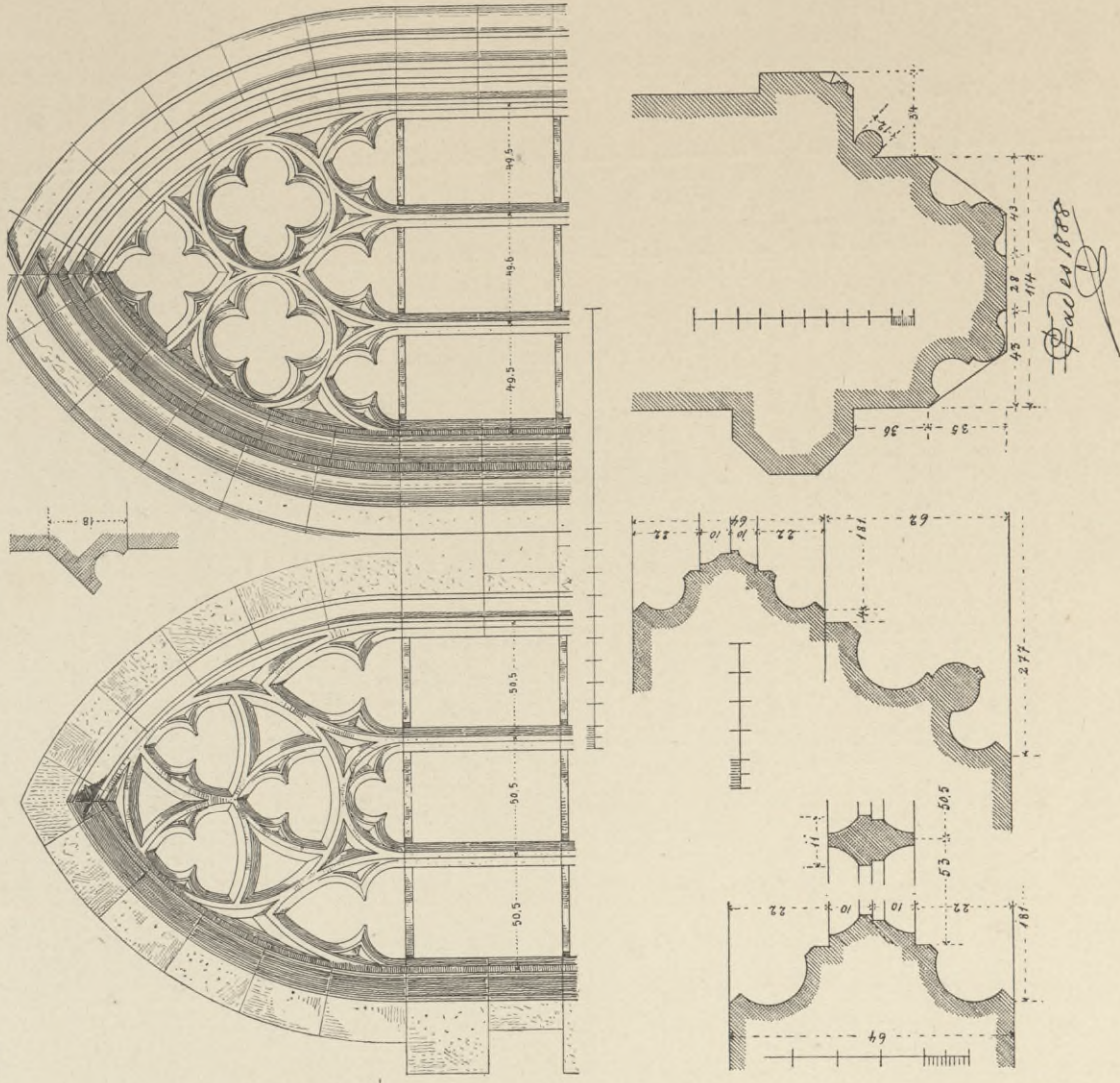
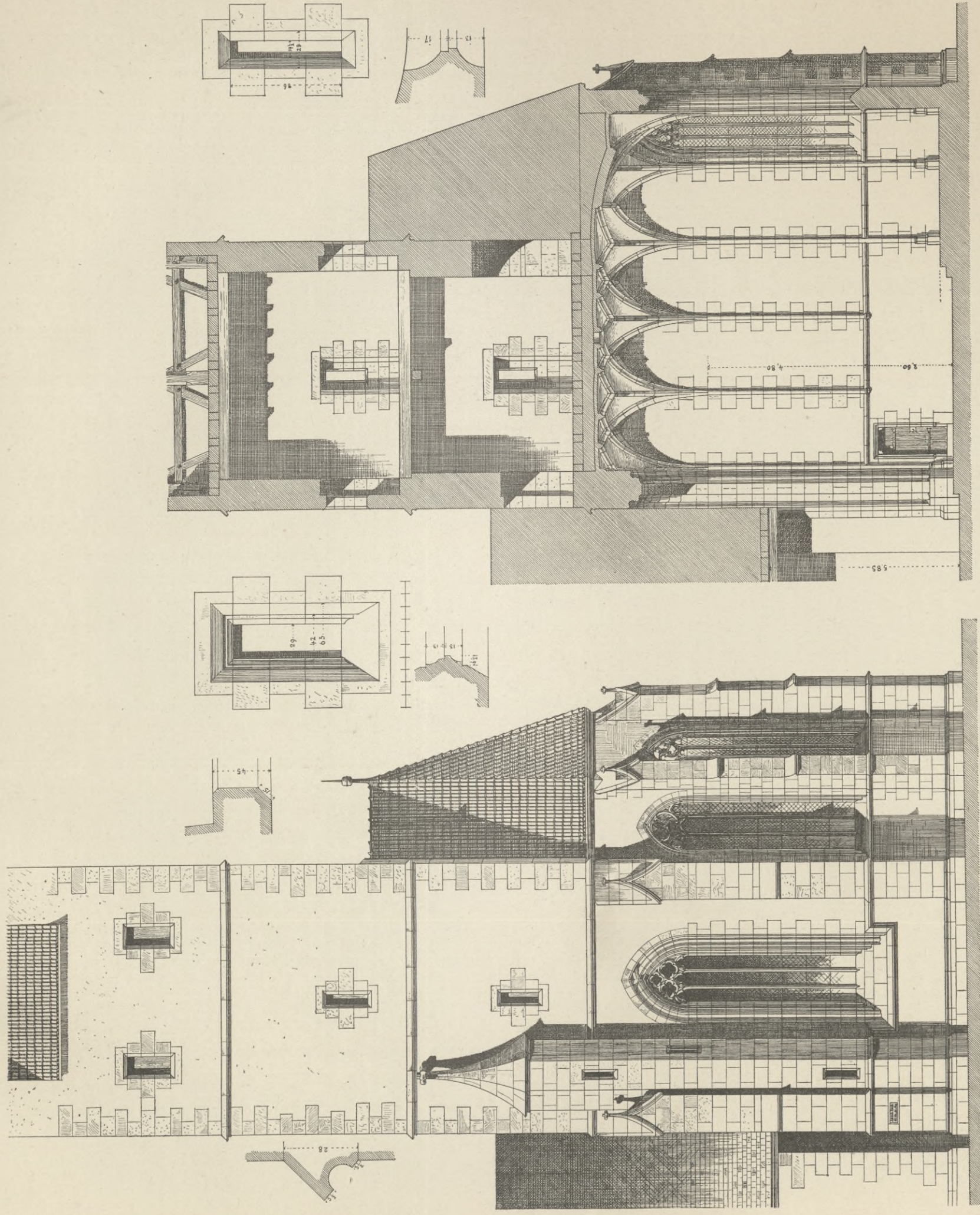

Neckarkreis.

Kirche zu Mettingen.

O. A. Esslingen.

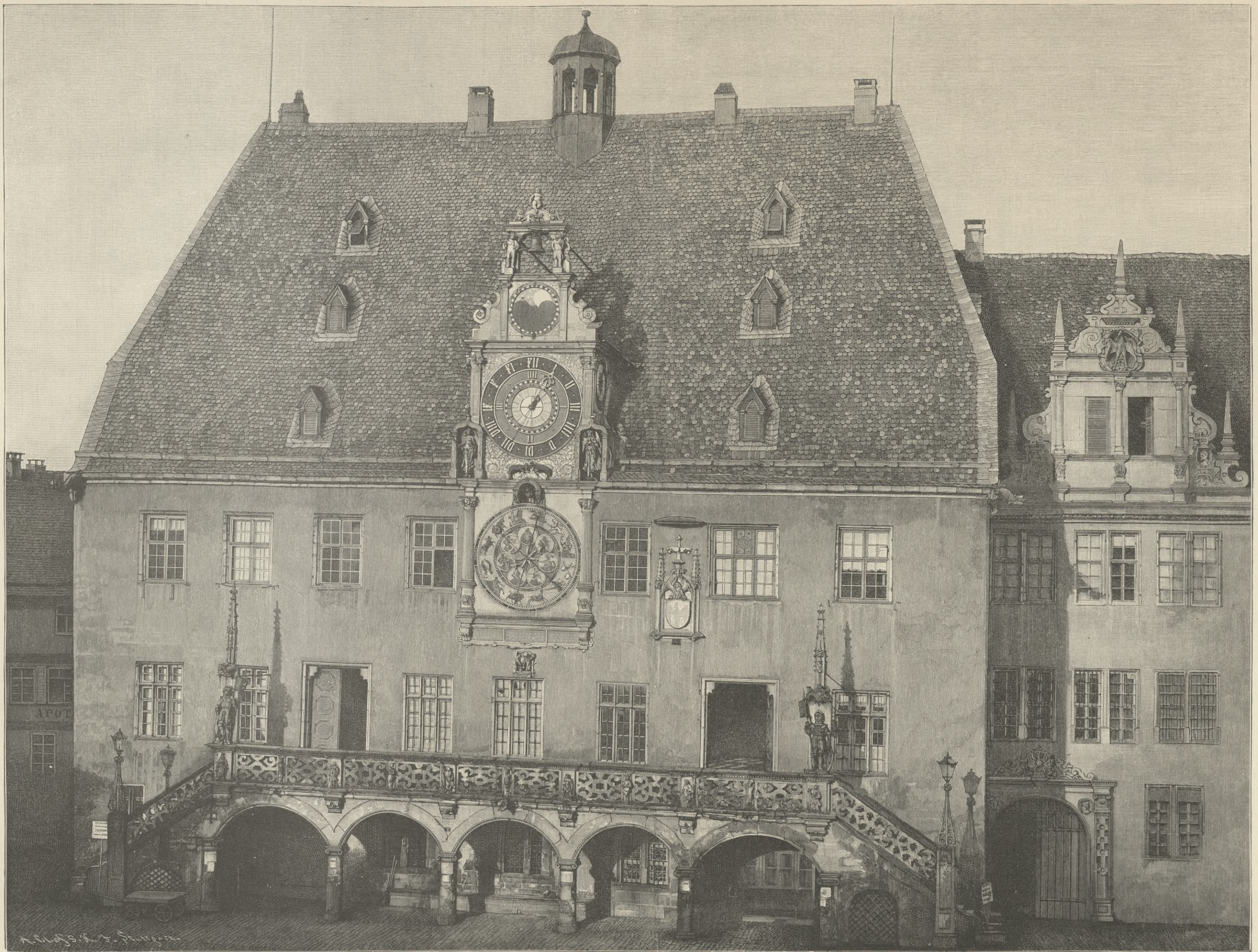

Neckarkreis.

Rathaus in Heilbronn.

O. A. Heilbronn.

(Nach Photographie von Hartmann in Heilbronn.)

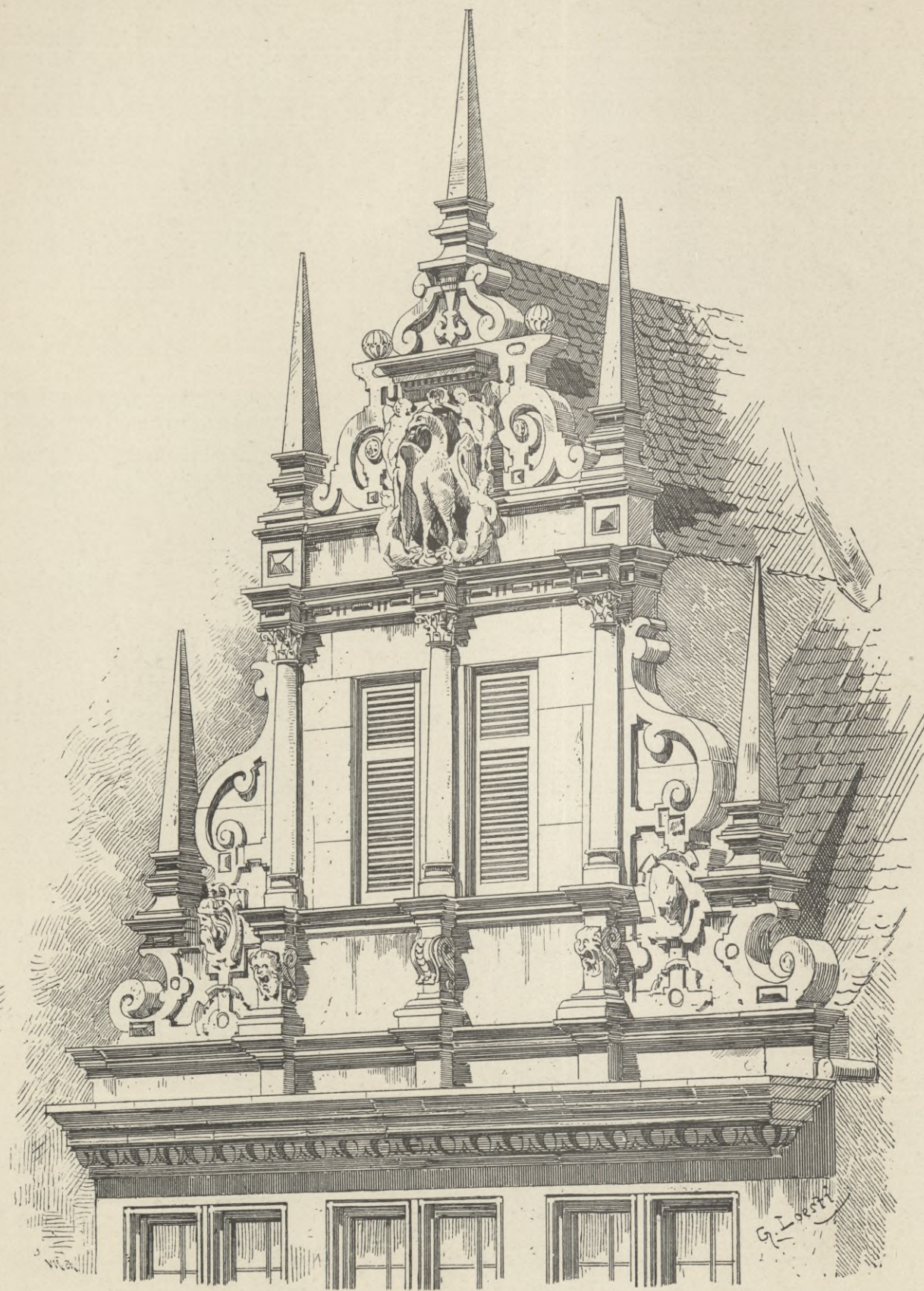

Neckarkreis.

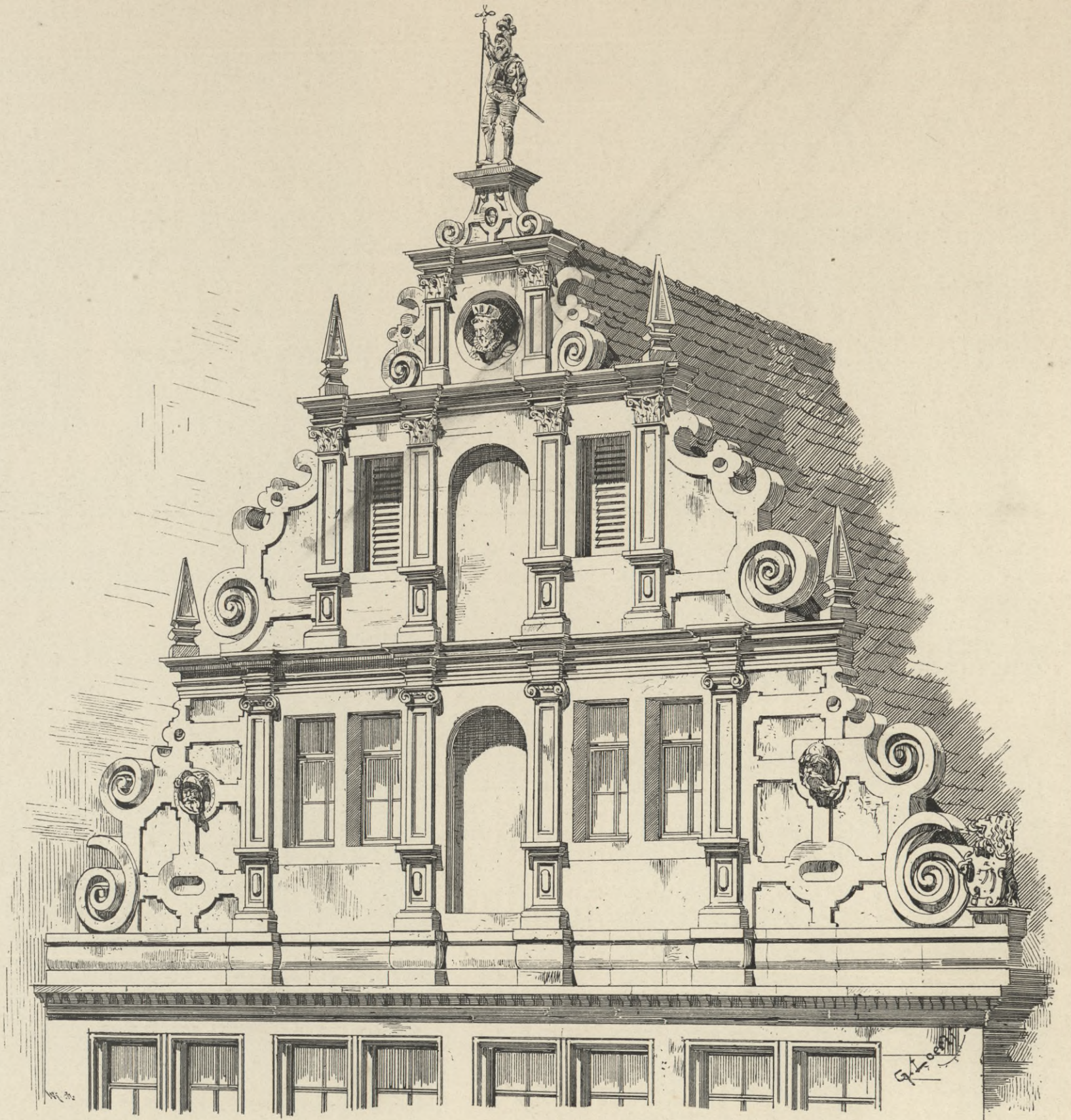

Heilbronn.
Zier-Giebel vom Rathaus.

O. A. Heilbronn.

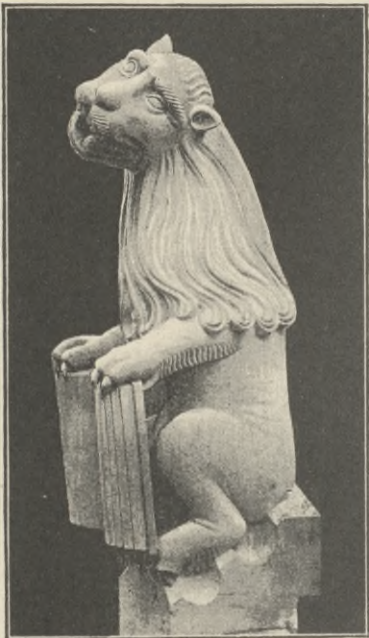

Wasserspeier am Kiliansturm.



Bronze-Tafel in der katholischen Kirche.



Schuler ph.



Abgerissene Spitalkirche und frühere Neckarbrücke.

Aus Heilbronn.



Hartmann ph.

Vom Hochaltar der Kilianskirche.

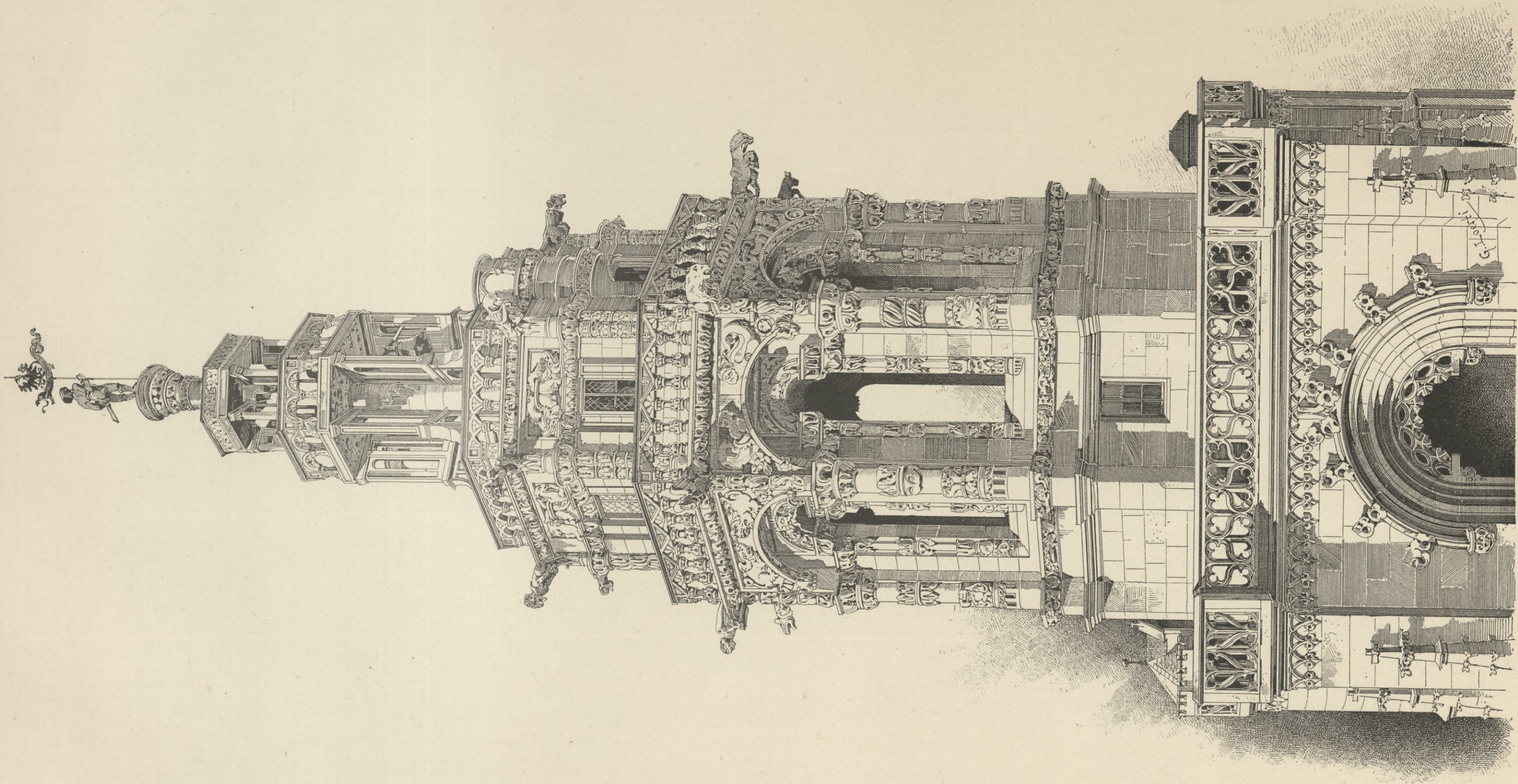

Neckarkreis.

Heilbronn.

Turm der Kilianskirche.

O. A. Heilbronn.

Die Kunst- und Altertums-Denkmale im Königreich Württemberg. Verlag von Paul Neff in Stuttgart.



Heilbronn.

Mittelschrein vom Hochaltar in der Kilianskirche.

Die Kunst- und Altertums-Denkmale im Königreich Württemberg. Verlag von Paul Neff in Stuttgart.



Neckarkreis.

Heilbronn.

Flügel des Hochaltars in der Kilianskirche.

O. A. Heilbronn.

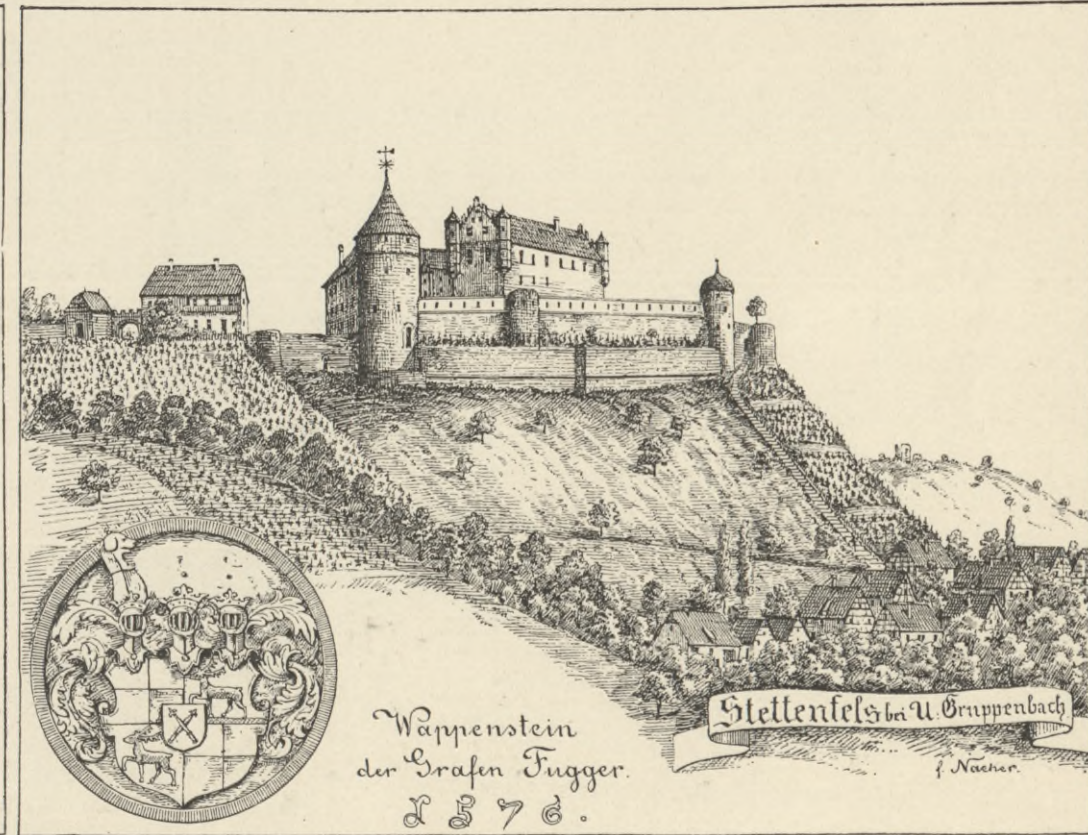
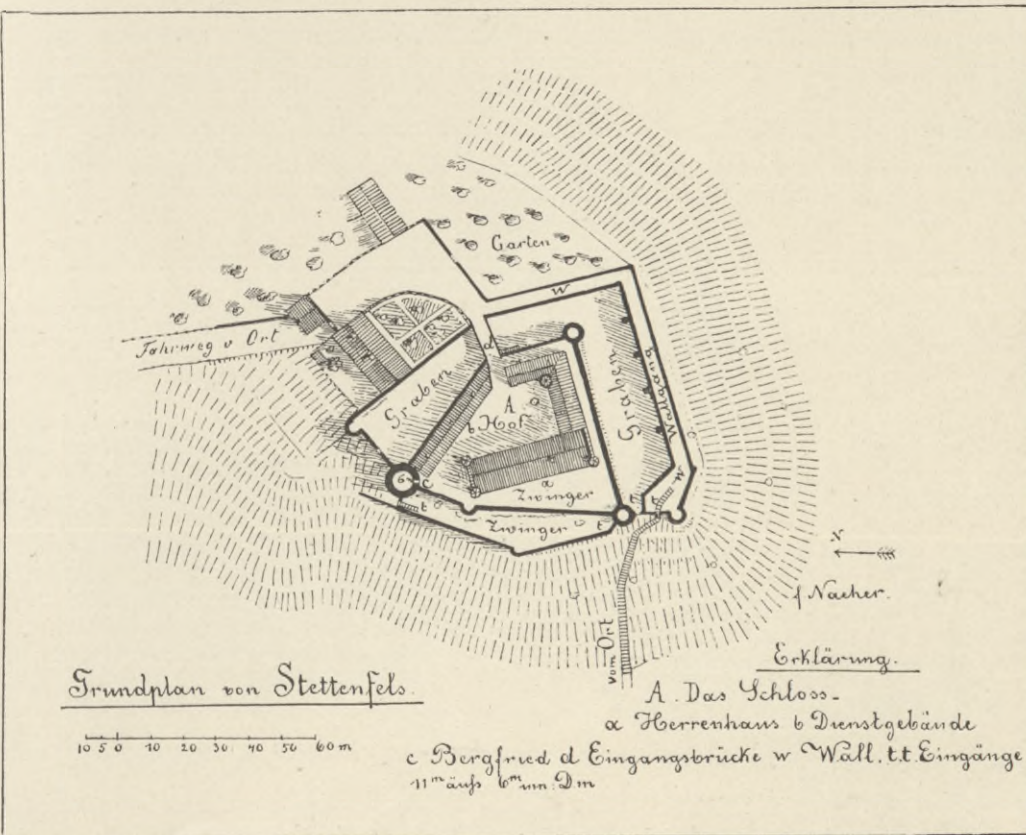
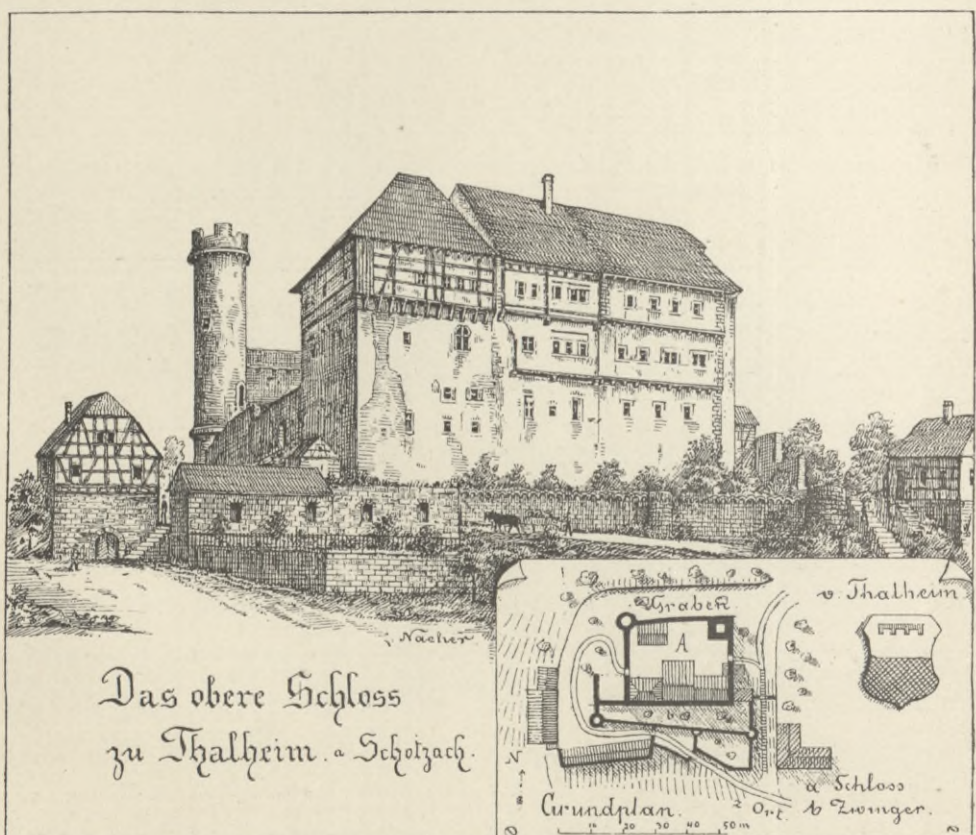
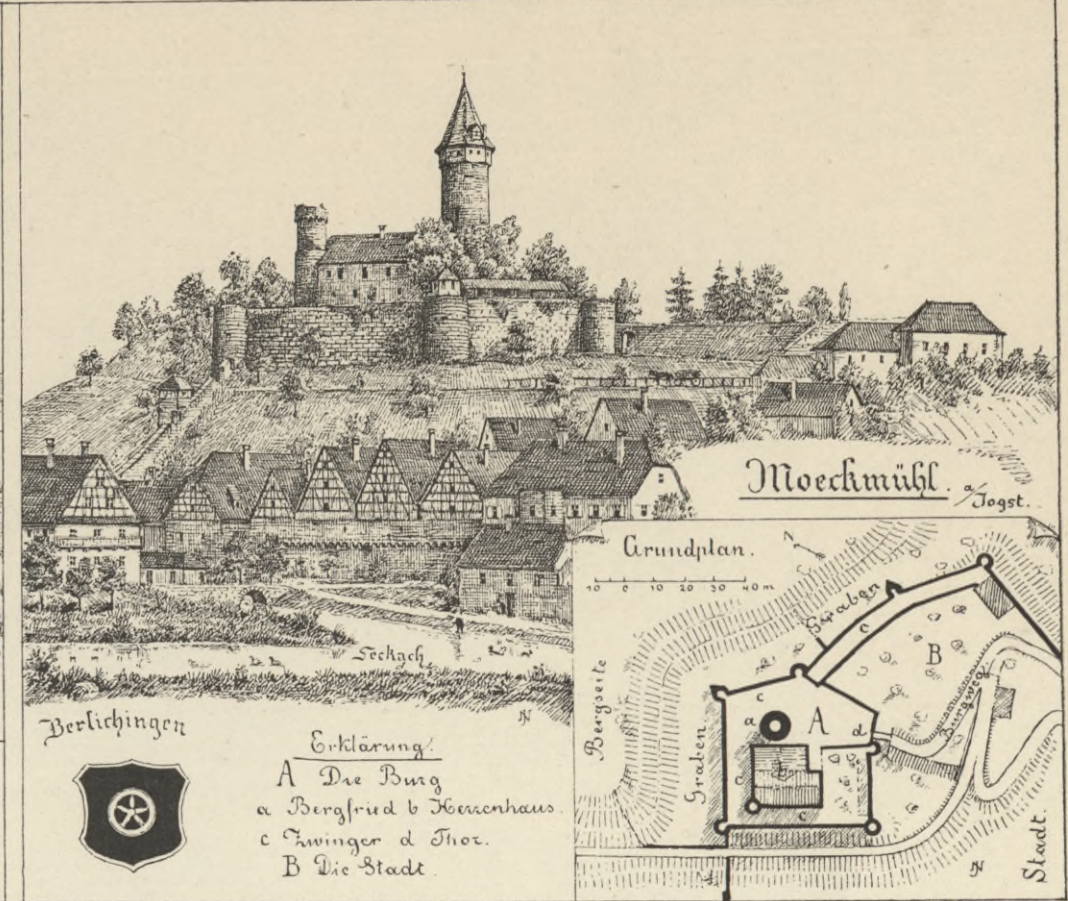
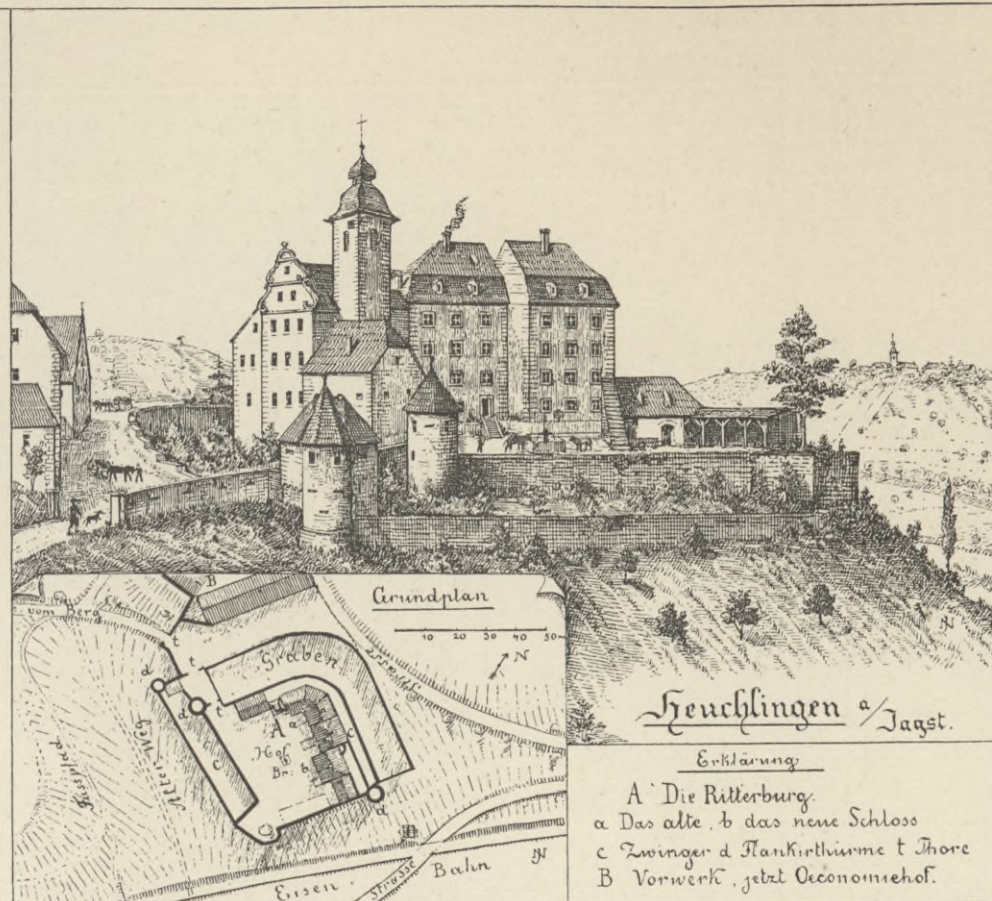
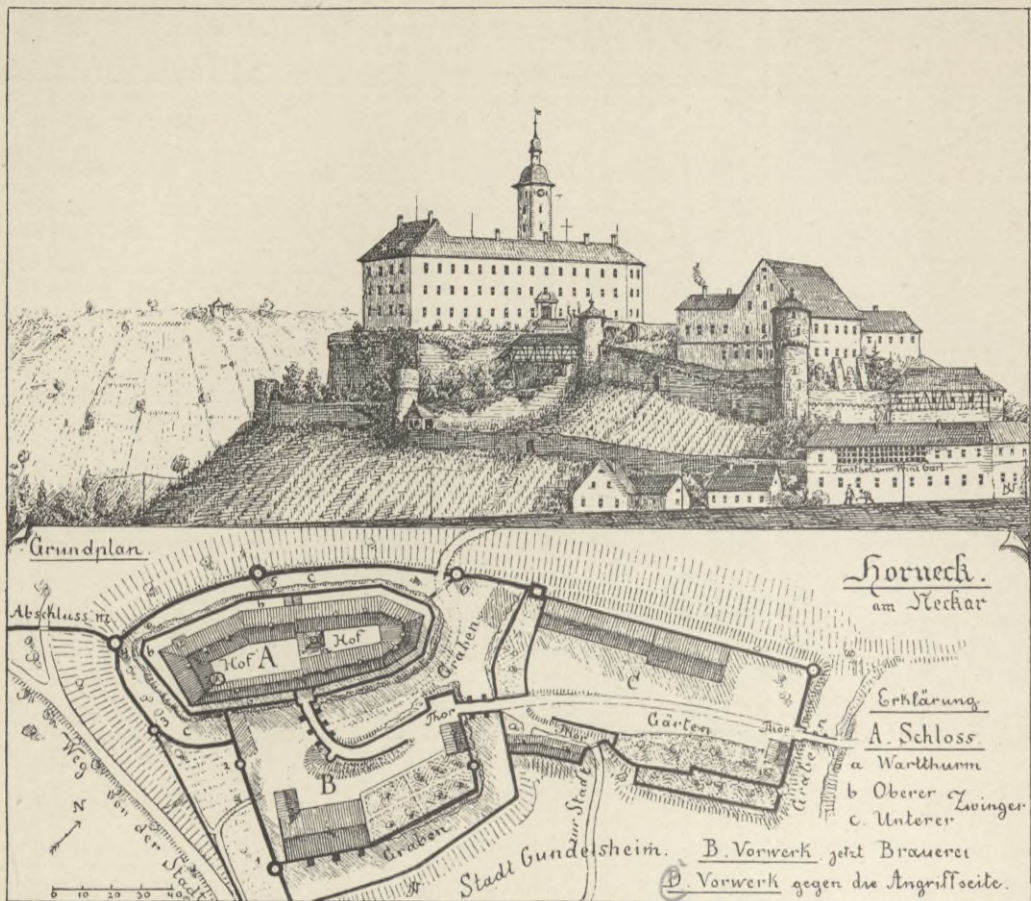

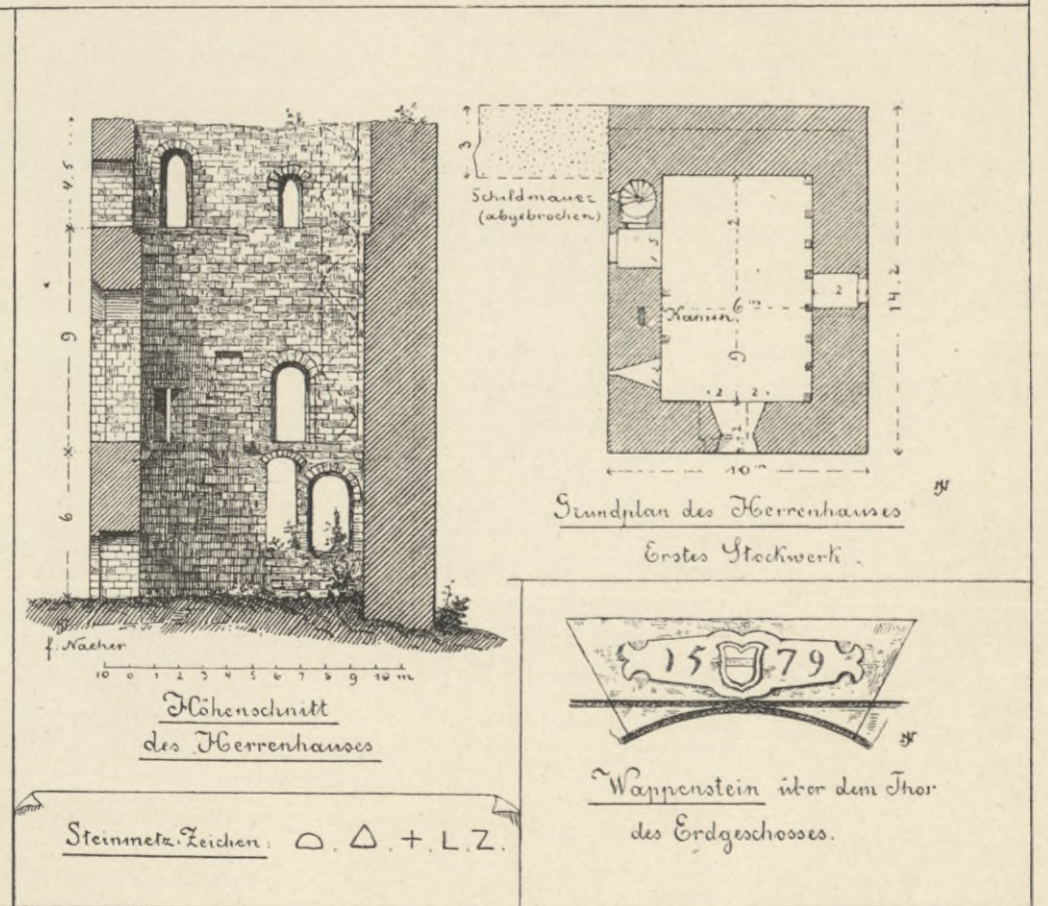
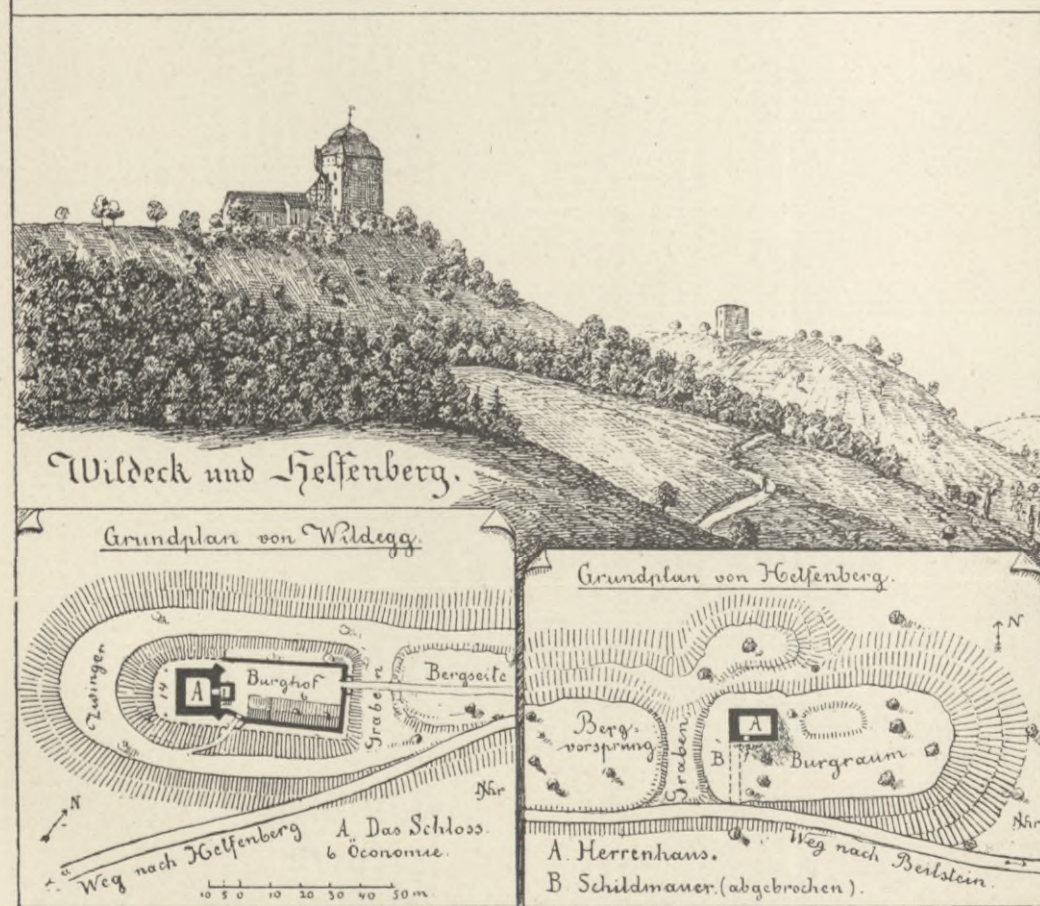
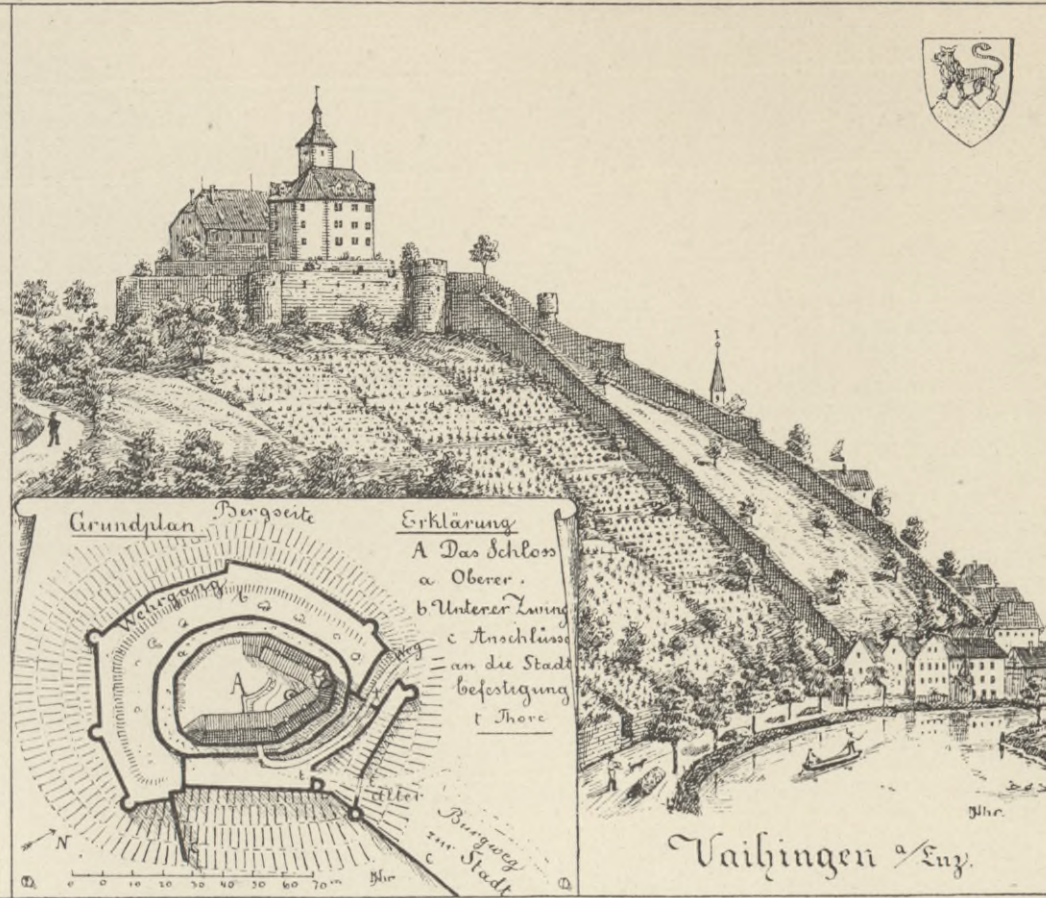
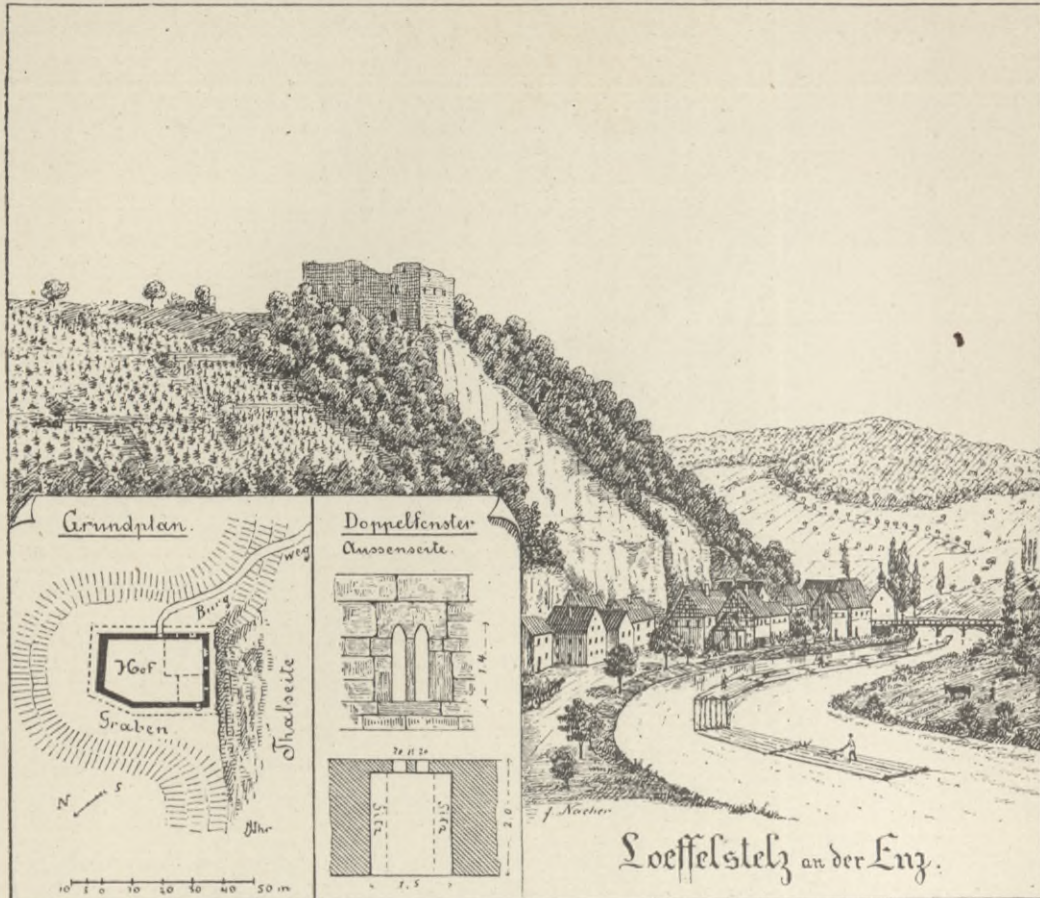

Neckarkreis.

Burgen aus dem Enz- und Bottwarthal.

O. A. Heilbronn, Marbach, Maulbronn, Vaihingen.



Neckarkreis.

Leonberg.

O. A. Leonberg.

1. Herzog Christoph-Brunnen. 3. Scheuer. 4.—8. Ecke und Erker am Forsthaus.
2. 9. 10. Haus-Eingänge.



Holzhaus in Weilderstadt.



Hemmingen. Eingang zum Kirchentrepenturm.

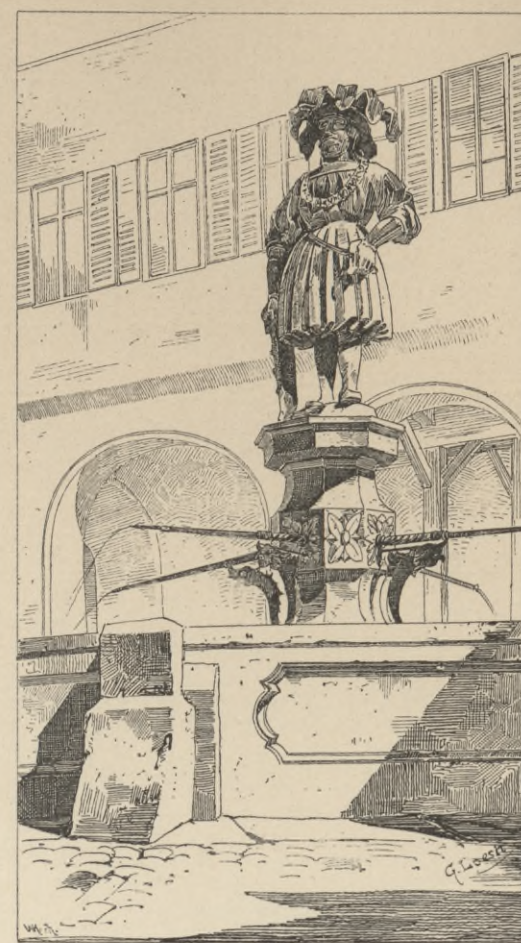

Brunnen von 1537 in Weilderstadt.



Holzhaus in Heimsheim.



Kirche zu Gerlingen.

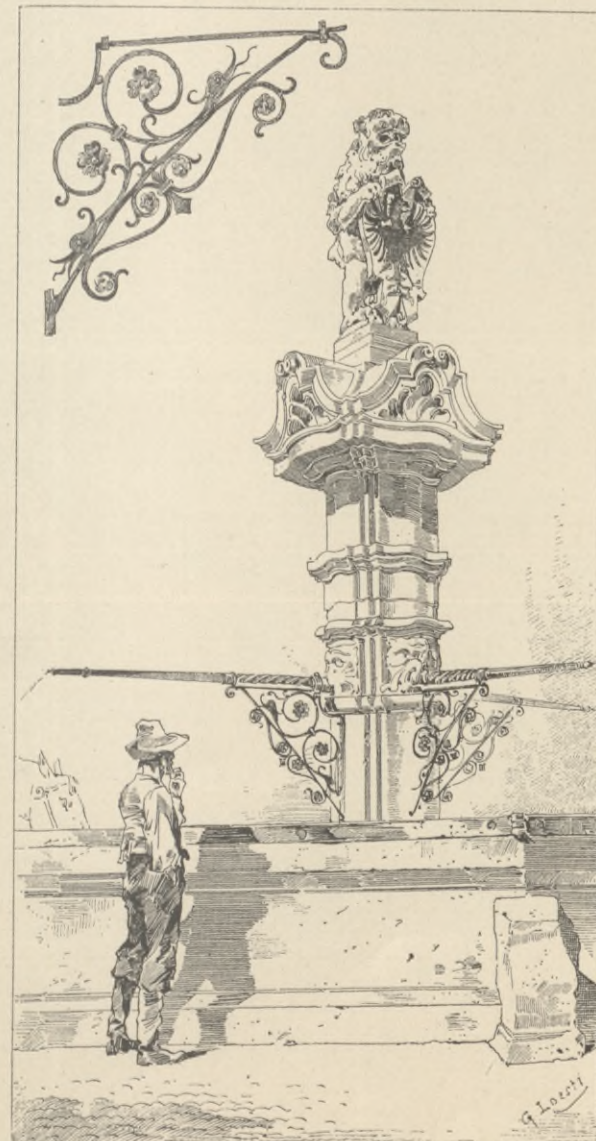

Brunnen in Weilderstadt.



Hemmingen. Vorhalle der Kirche.



Kirche zu Hemmingen.

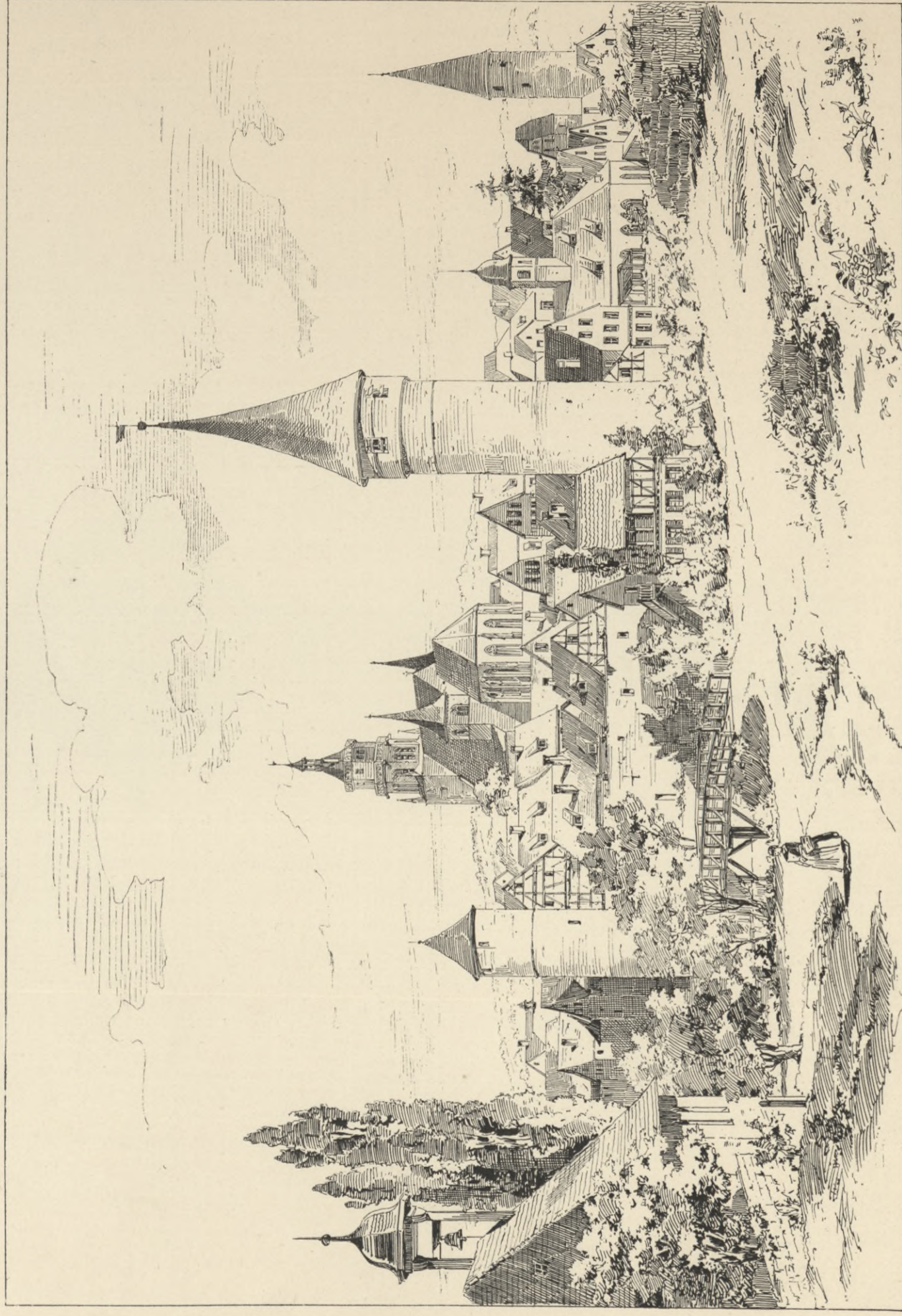

Neckarkreis.

Weilerstadt.

Stadtkirche und Ansicht.

Die Kunst- und Altertumsdenkmale im Königreich Württemberg. Verlag von Paul Neff in Stuttgart.

O. A. Leonberg.

Zeichn. nach Keller.

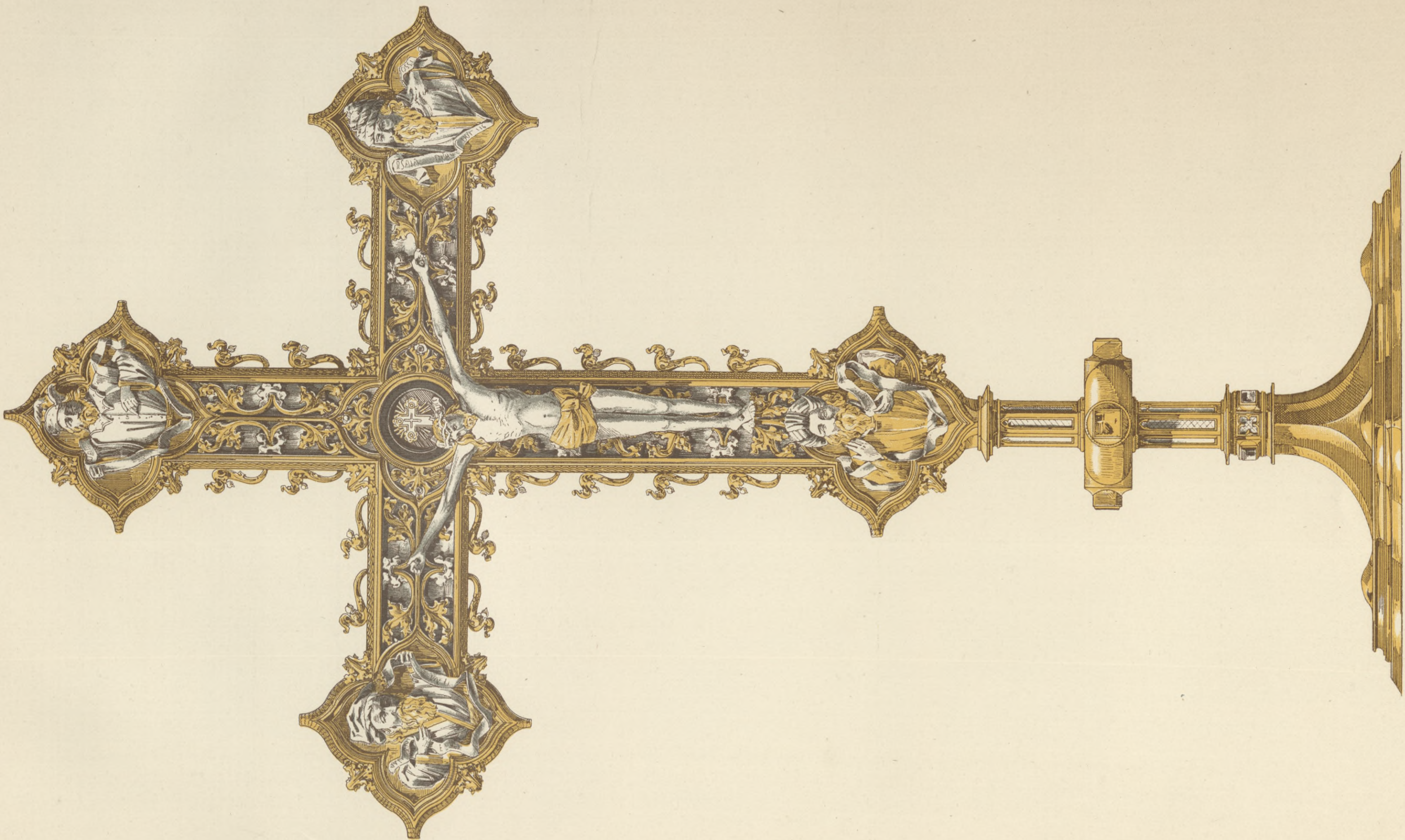

0,1 0

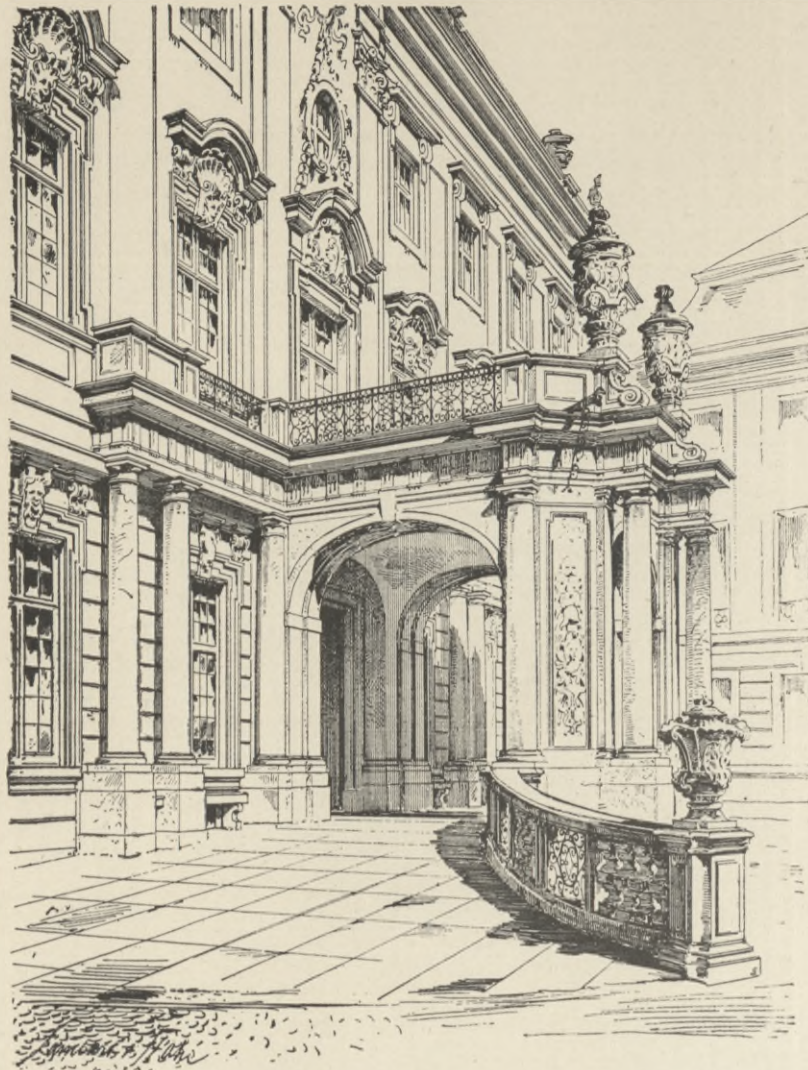

Ludwigsburg. Nördliche Unterfahrt.

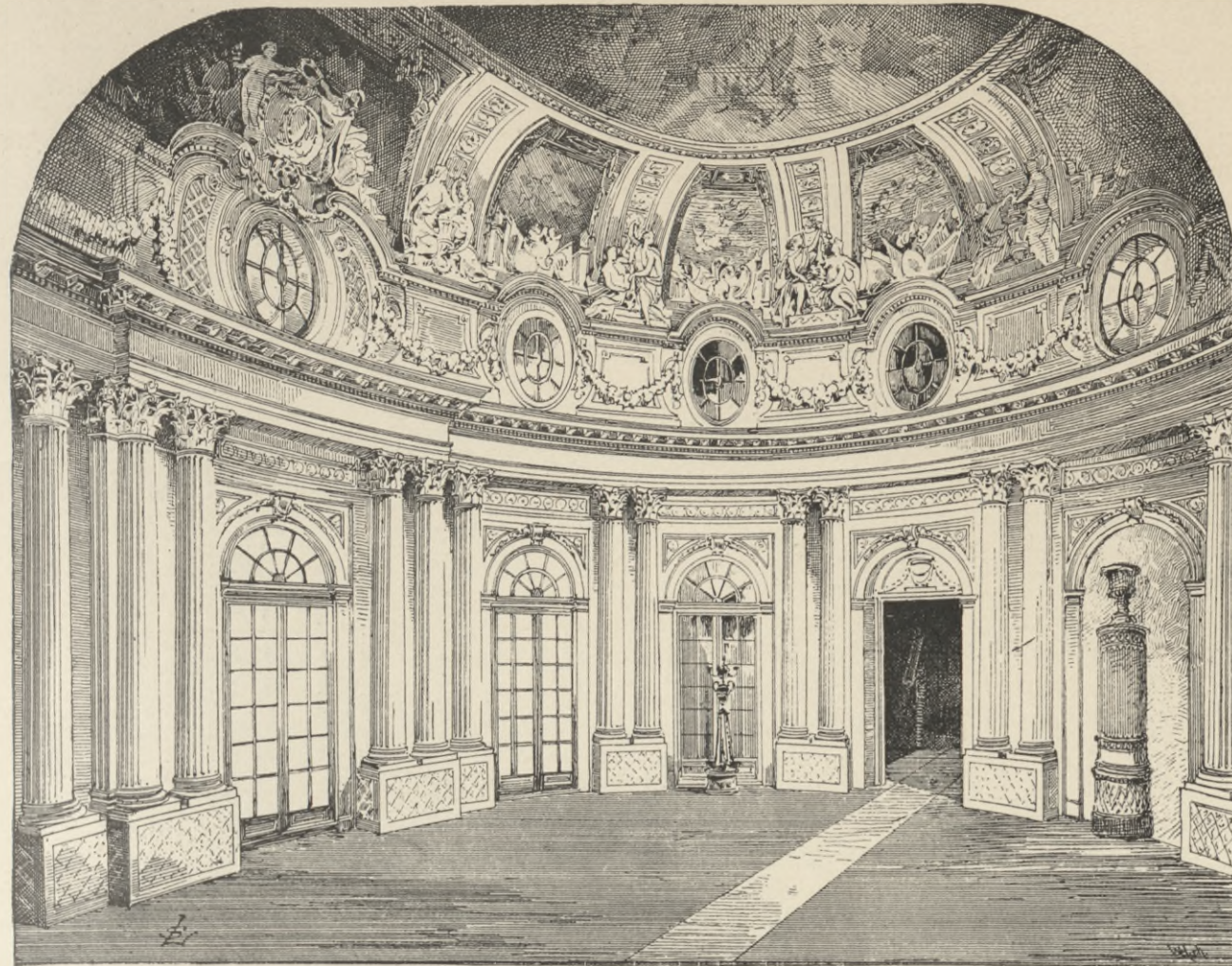

Solitude. Saal.

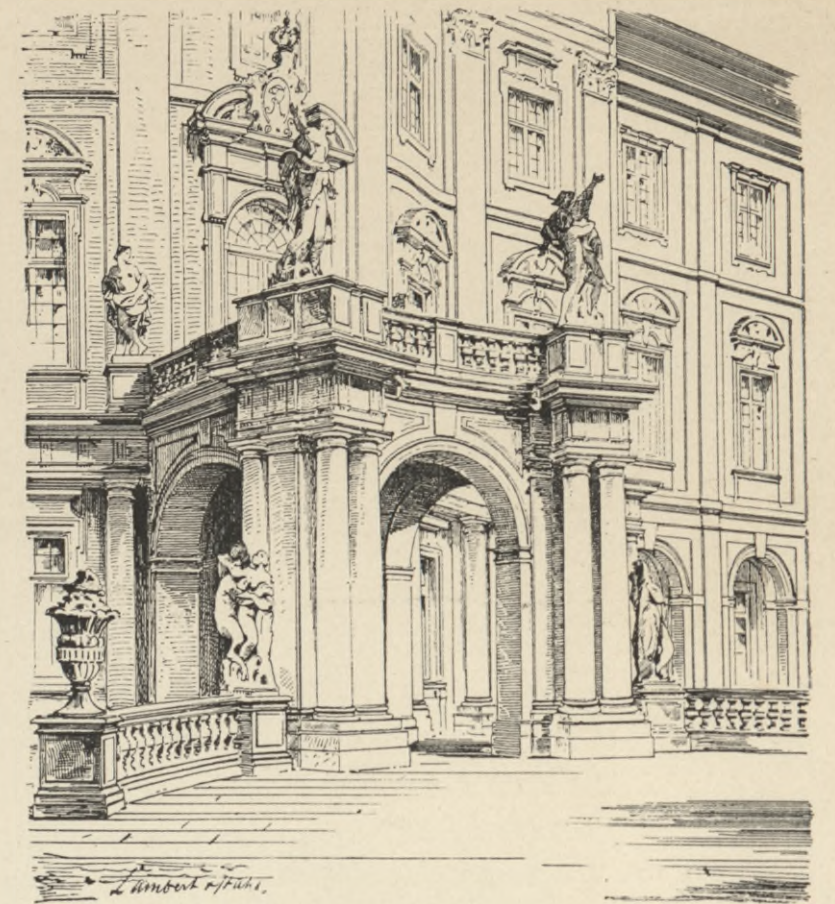

Ludwigsburg. Südliche Unterfahrt.

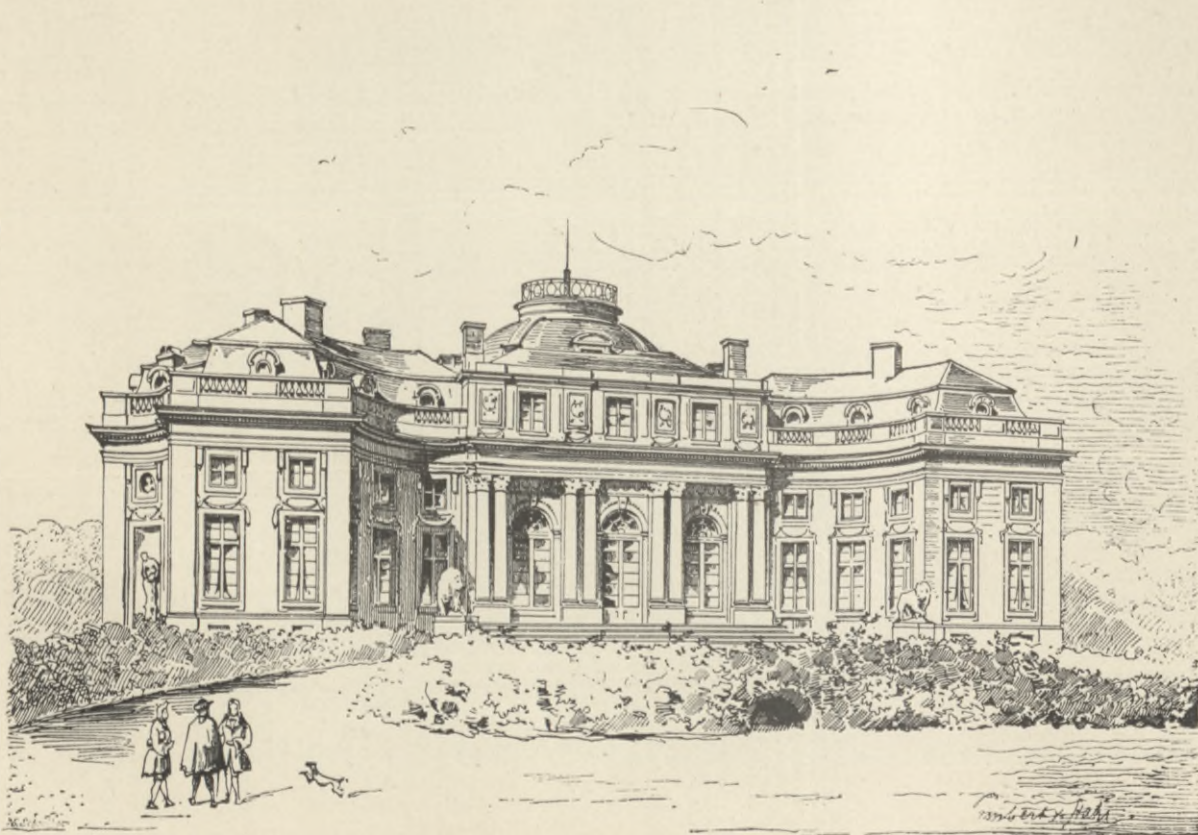

Monrepos. Landseite.

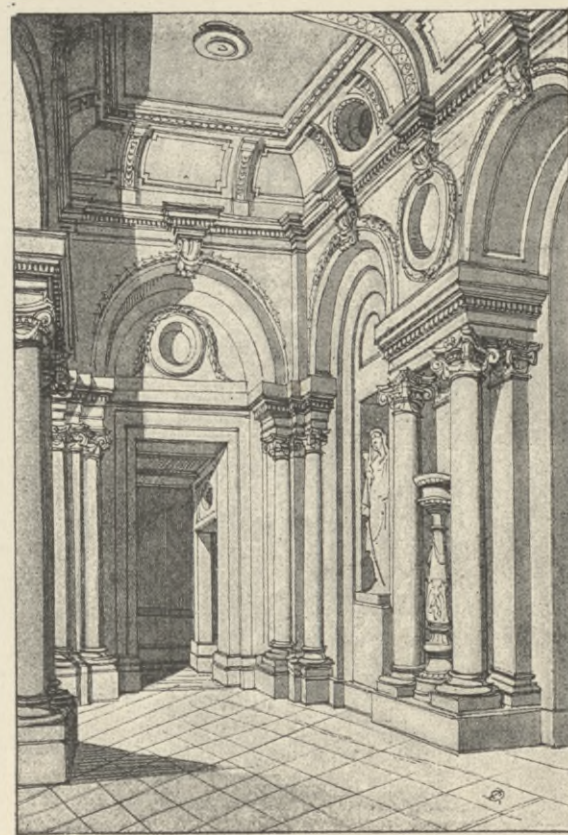

Monrepos. Vestibül.

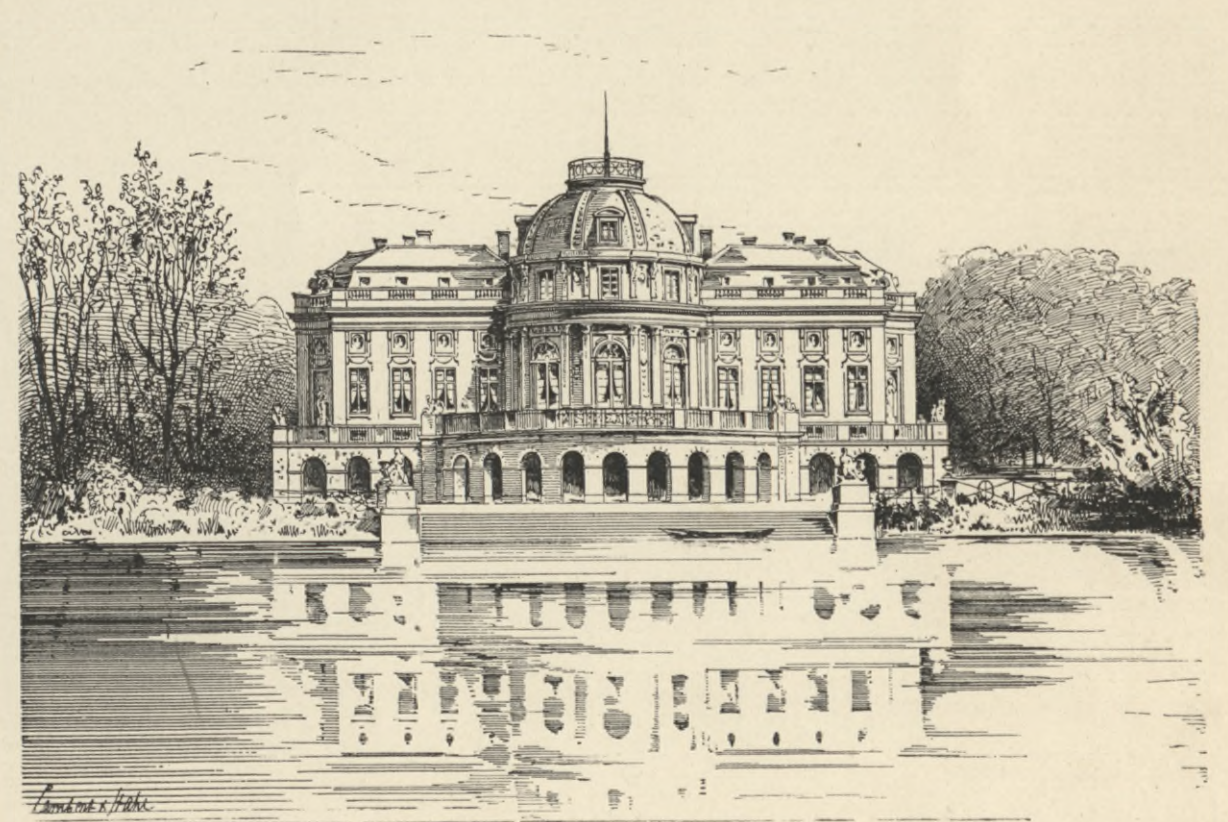

Monrepos. Seeseite.

Königliche Schlösser.



Lichtdruck von M. Rommel & Co. in Stuttgart.

Neckarkreis.

Schloss zu Ludwigsburg.

Corps de logis.

O. A. Ludwigsburg.



Neckarkreis.

Deckengemälde im Schloss Ludwigsburg.

Nach Aquarell von Professor Paul Kraft.

Die Kunst- und Altertums-Denkmale im Königreich Württemberg. Verlag von Paul Neff in Stuttgart.

1 2 3 4 5 6 7 8 9 10 11 12 13 14 15 16 17 18 19 20 21 22 23 24 25 26 27 28 29 30 31 32 33 34 35 36 37 38 39 40

331

Lithdruck von M. Rommel & Co.

O. A. Ludwigsburg.



Alexanderskirche zu Marbach.



Kirche zu Klein-Bottwar.



Kirche zu Pleidelsheim.



Schillerhaus zu Marbach.



Kirche zu Beihingen.



Thor von Hohenasperg.

Neckarkreis.

Aus Schiller's Heimat.

O. A. Ludwigsburg und Marbach.

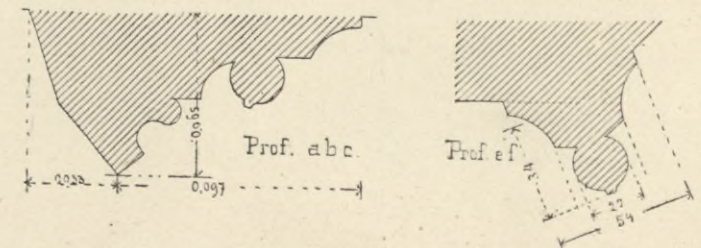
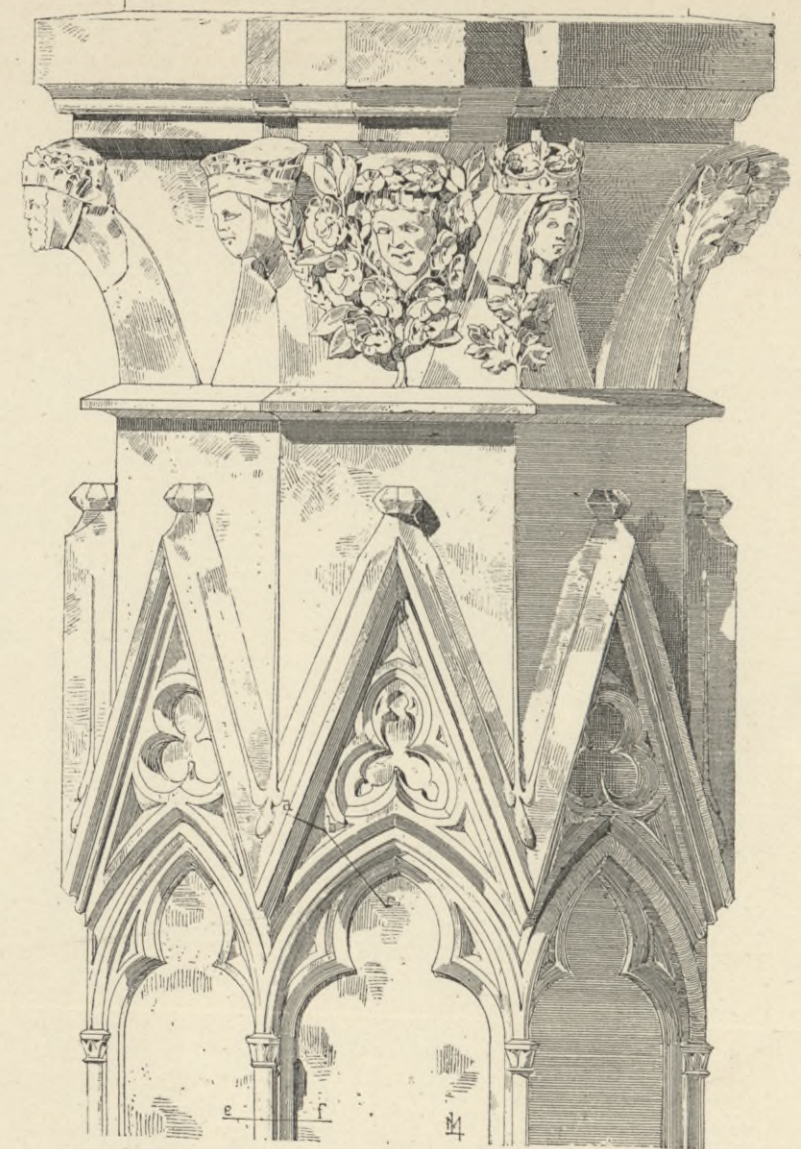
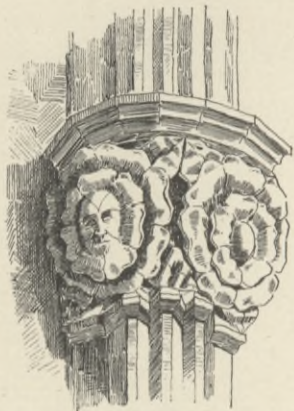
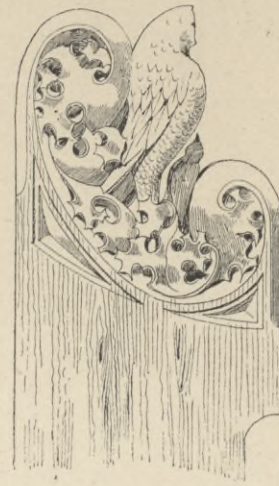
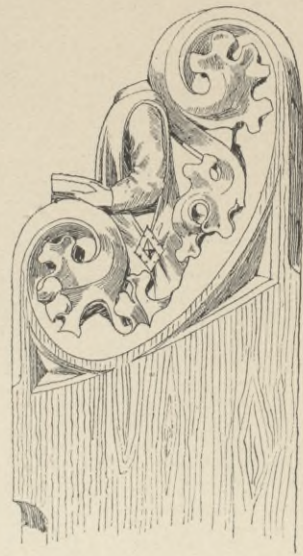

Neckarkreis.

Markgröningen.

Stadtkirche und drei Maskenkapitäl aus der Spitalkirche.

Die Kunst- und Altertums-Denkmale im Königreich Württemberg. Verlag von Paul Neff in Stuttgart.

O. A. Ludwigsburg.

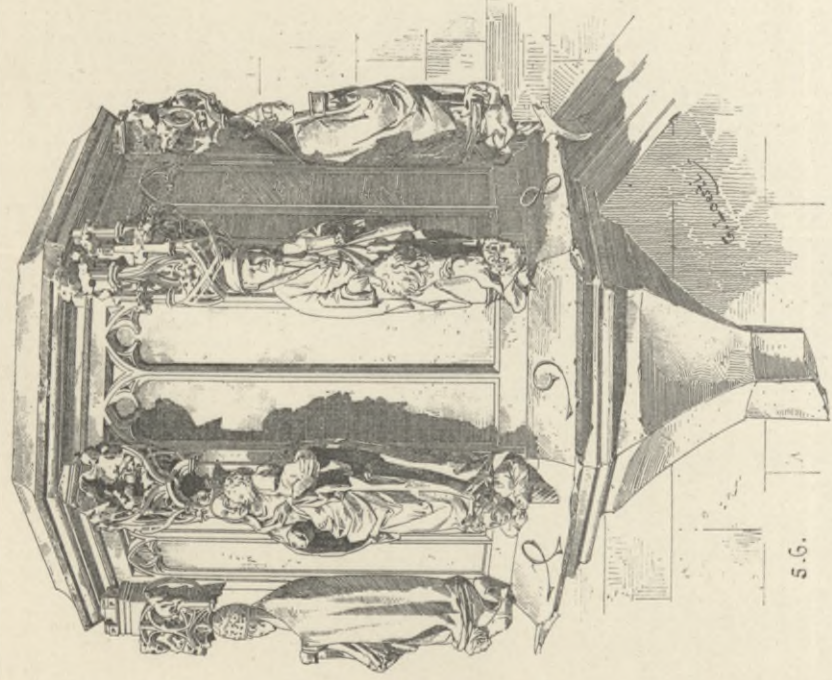

5.5.

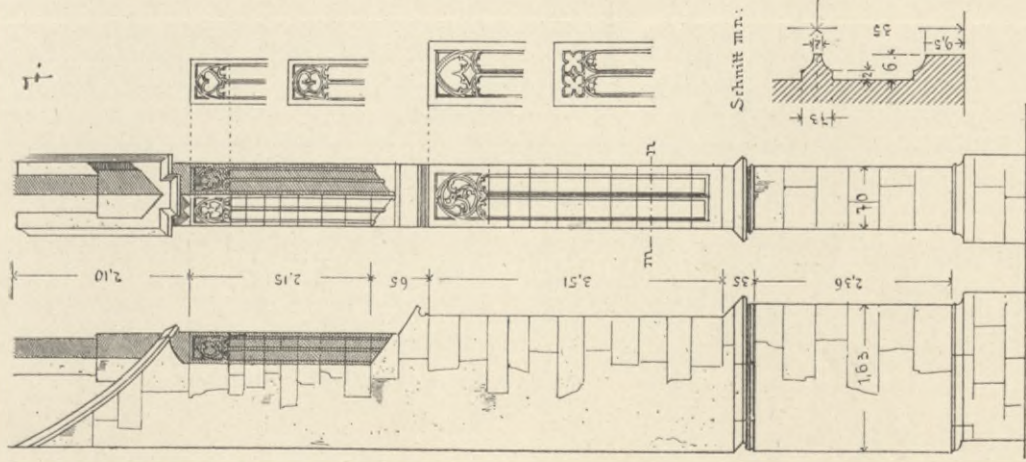
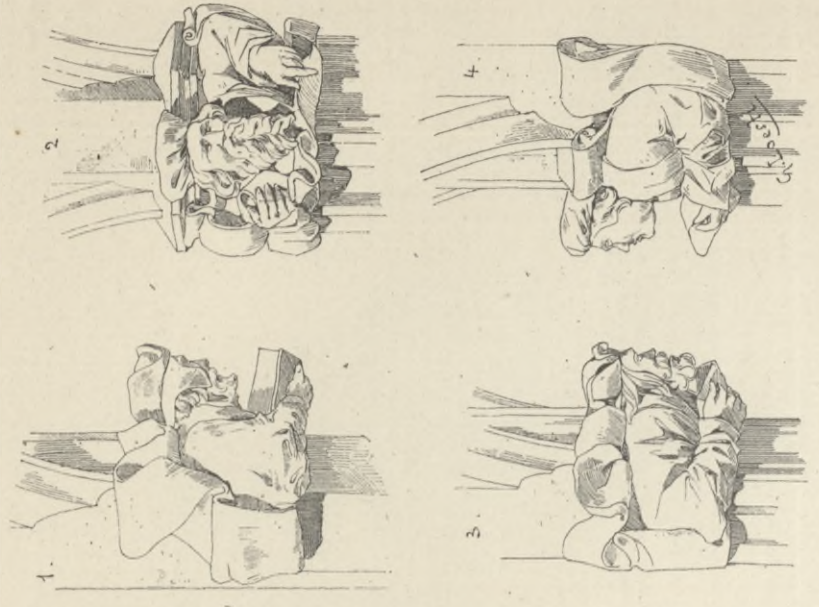
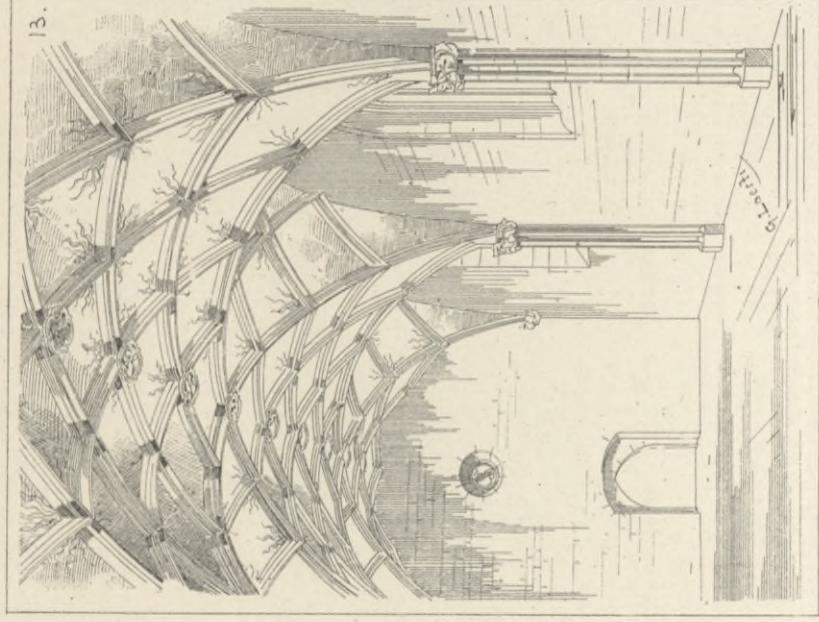

9.

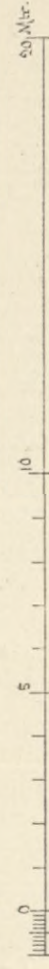
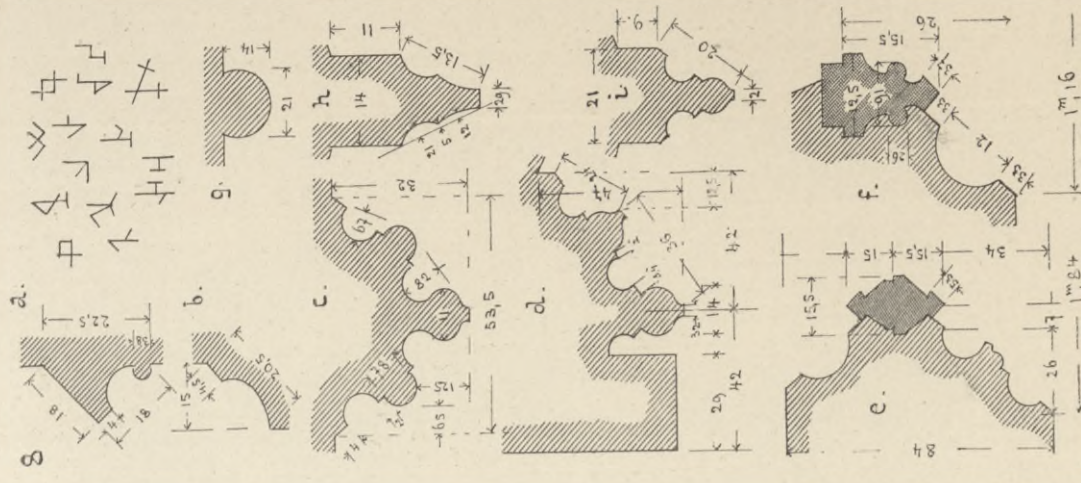

10.

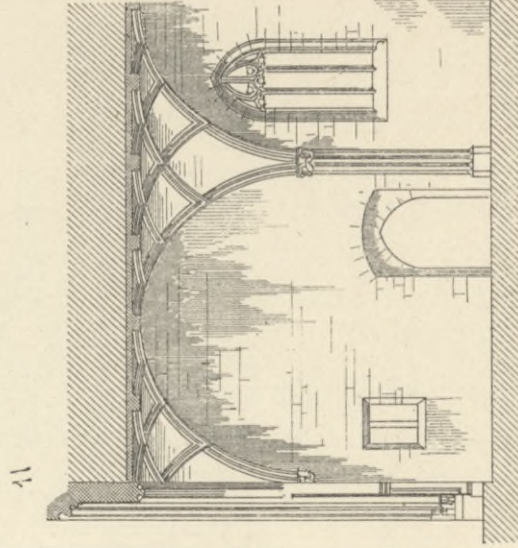

11.

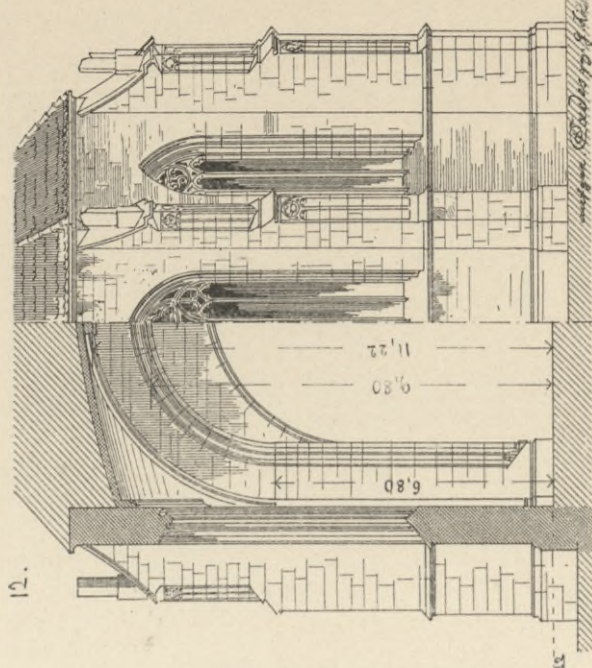

12.

Neckarkreis.

Kirche zu Eglshheim.

1-4. Gewölbconsolen im Schiff. 5-6. Kanzel. 7. Chorstrebe. 8. Profile: a. Chorgart.
 b. Sockel. c. Dienste im Schiff. d. Chorbogen. e. Chorfenster. f. Turmfenster. g. Dienste
 im Chor. h. Gewölbrüppen im Schiff. i. Gewölbrüppen im Chor. 9. Aeusserer Ansicht.
 10. Schiff-Querschnitt. 11. Schiff-Längenschnitt. 12. Chor. 13. Innensicht.

O. A. Ludwigsburg.



Ossweil.



Ottmarsheim.



Waiblingen.



Lienzingen.



Unterriexingen.



Gross-Sachsenheim.

Neckarkreis.

Kirchen aus der Neckargegend.

O. A. Ludwigsburg, Marbach, Maulbronn,
Vaihingen, Waiblingen.

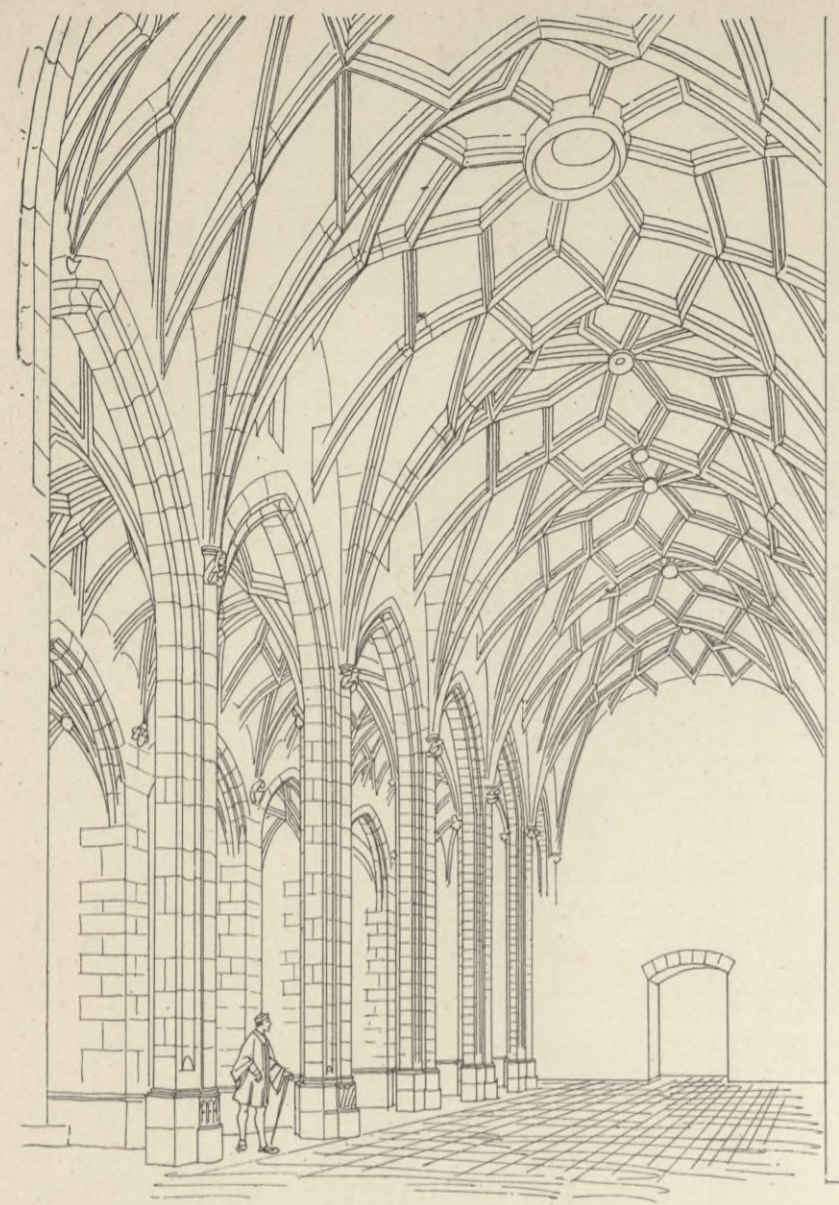

Alexanderkirche.



MARBACH

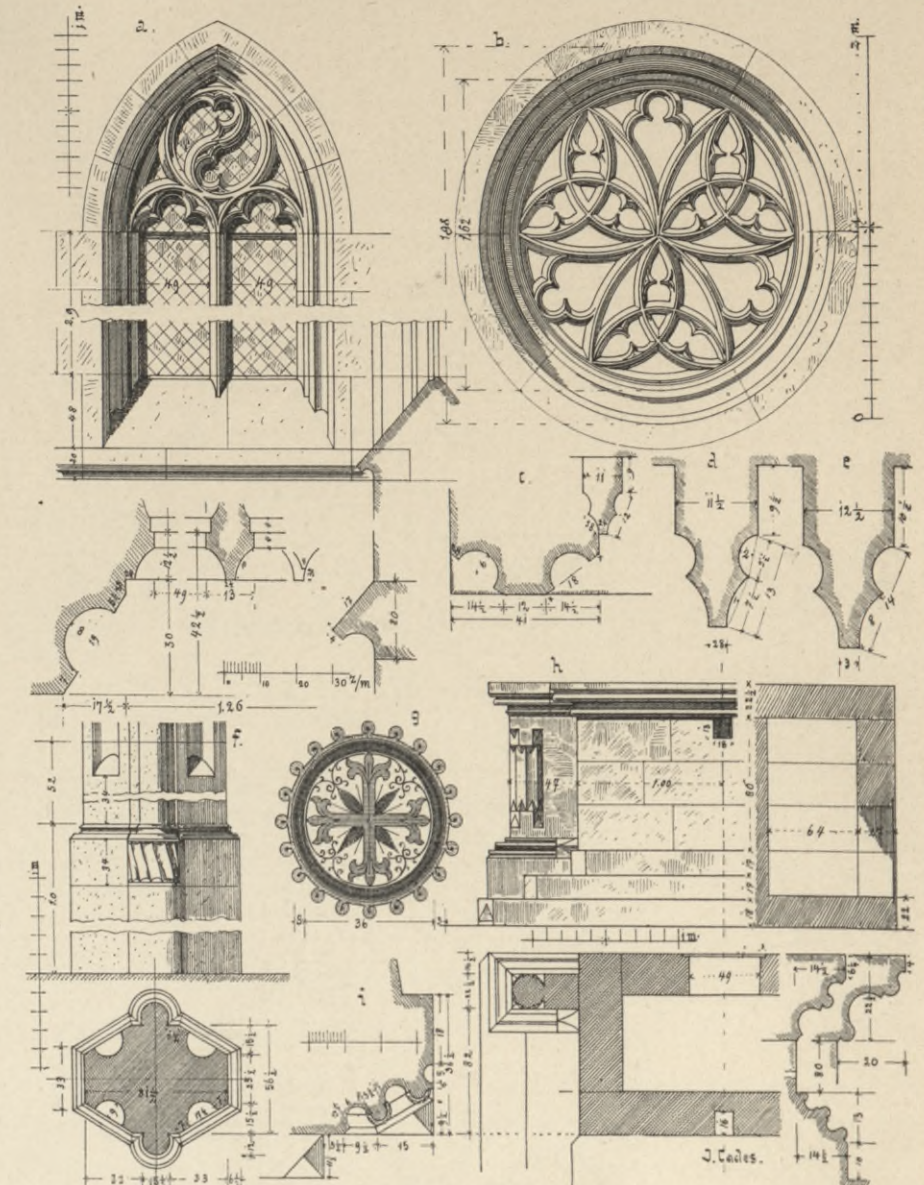

Alexanderkirche.



Alexanderkirche, Gewölbekonsolen.

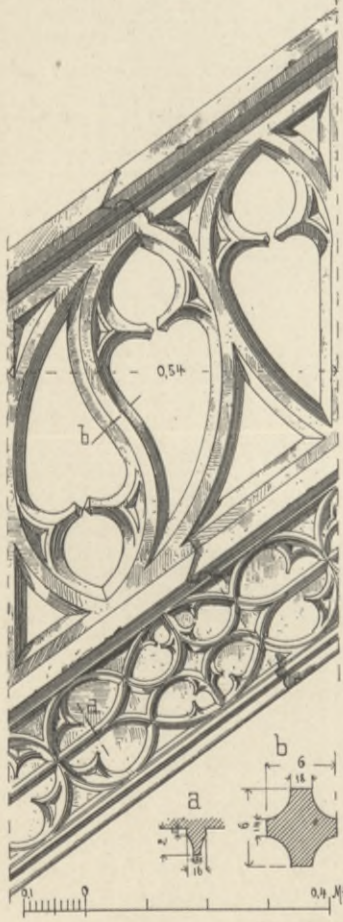

Alexanderkirche. Kanzeltreppe u. Pfeilersockel.

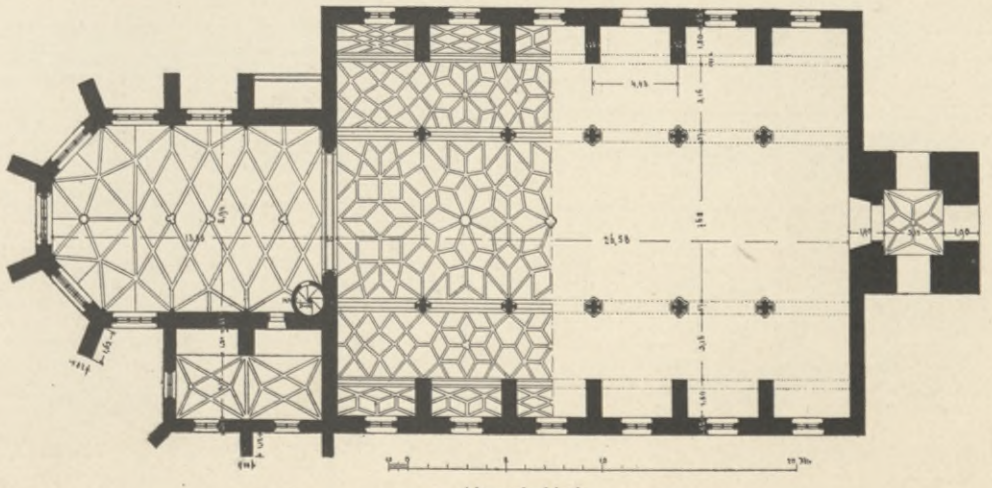
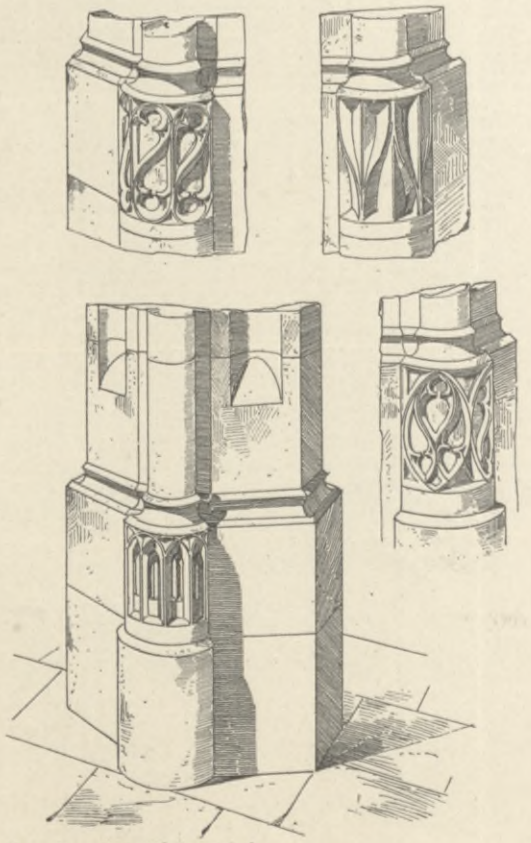

Alexanderkirche.

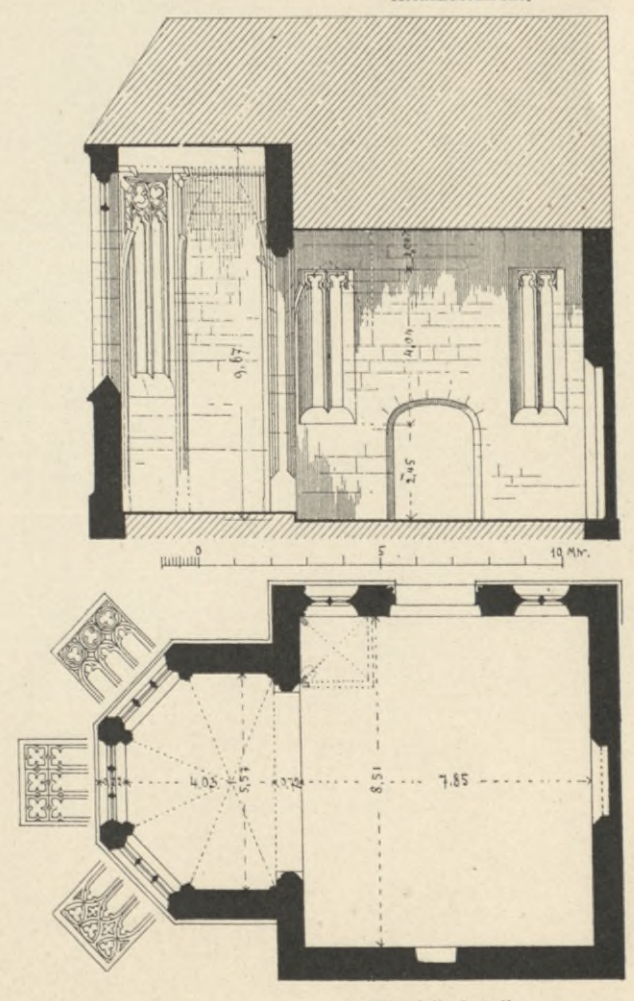

Wendelinskapelle.

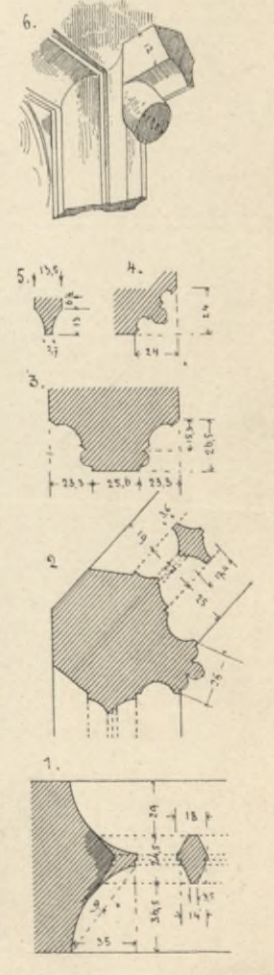

Neckarkreis.

Marbach.

O. A. Marbach.

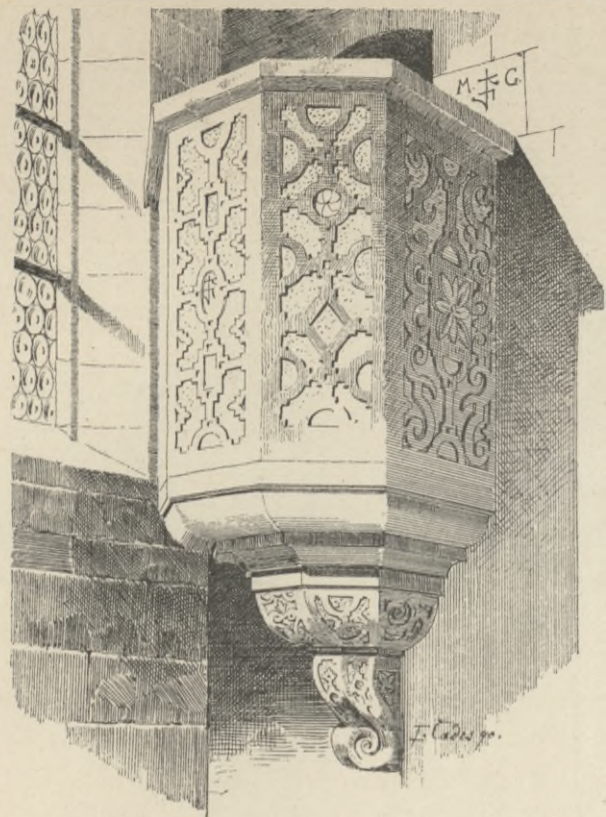

Klein-Bottwar.

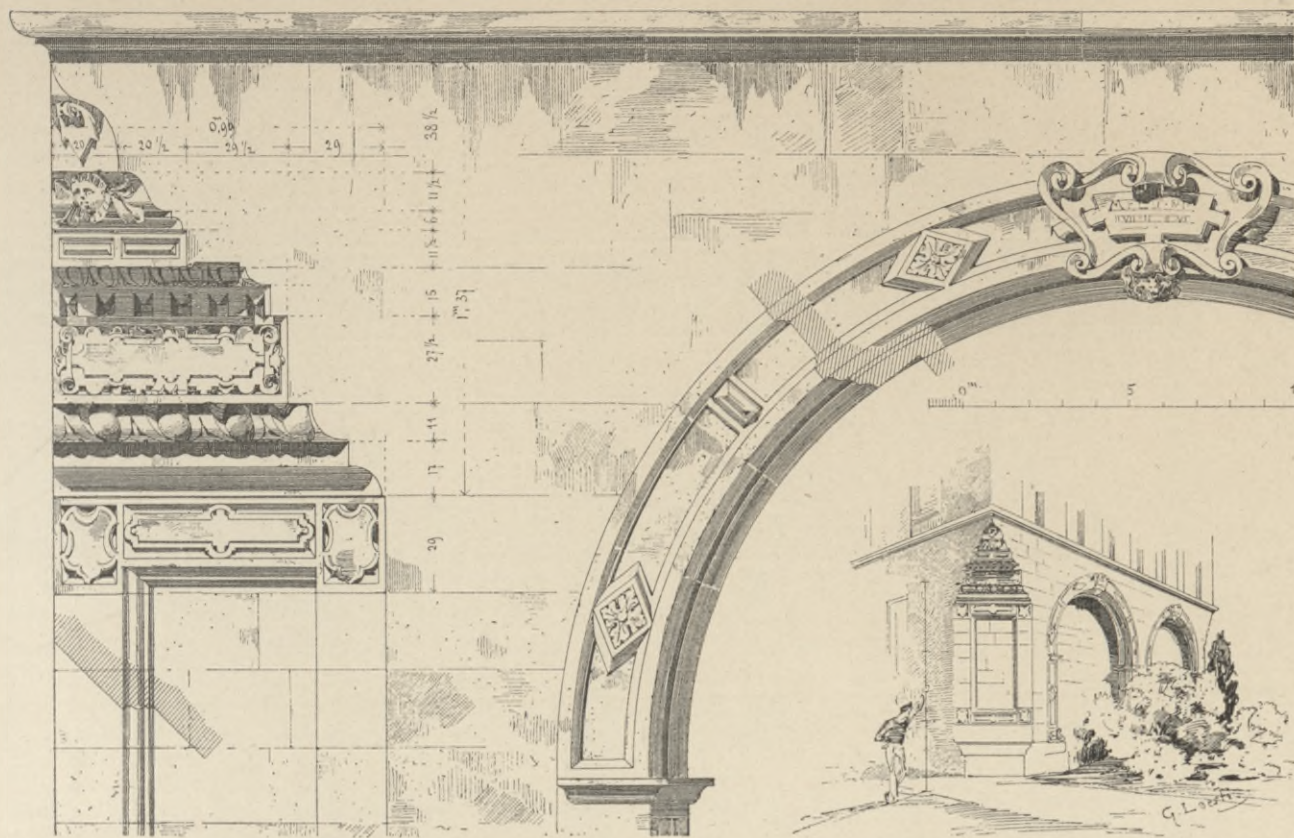

Rathaus zu Pleidelsheim.

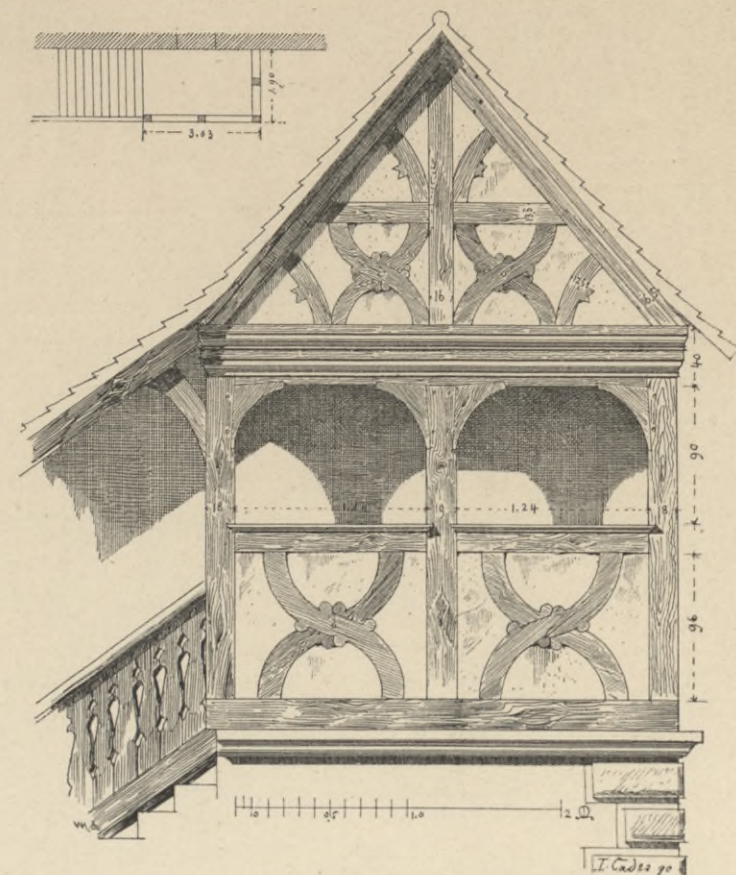

Rathausstiege zu Steinheim.

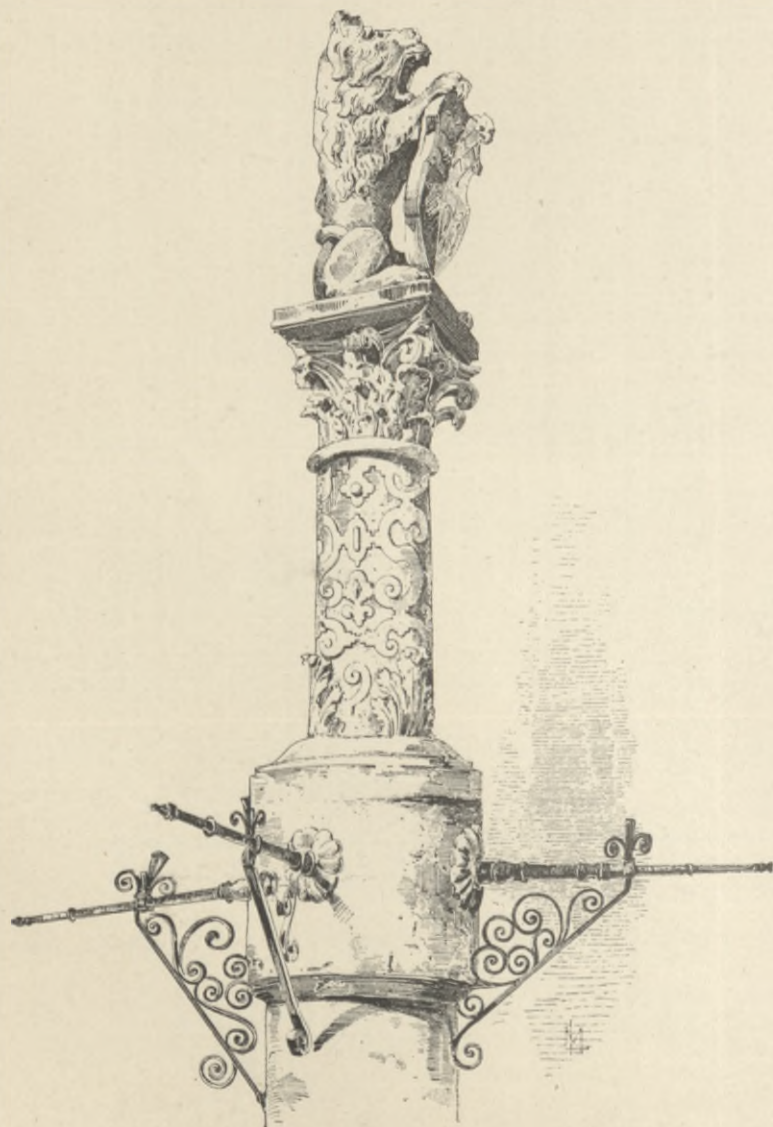

Steinheim.

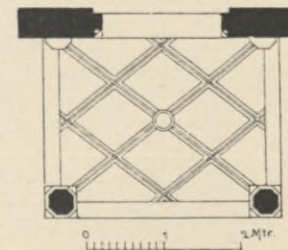
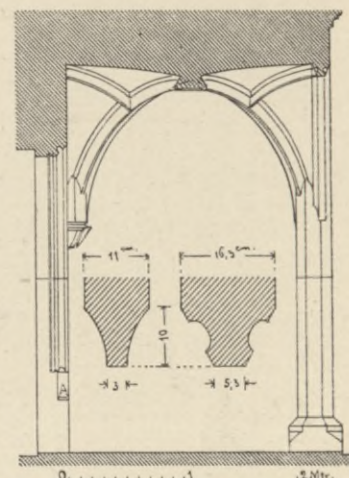

Vorhalle der Kirche zu Pleidelsheim.



Rathaus zu Steinheim.

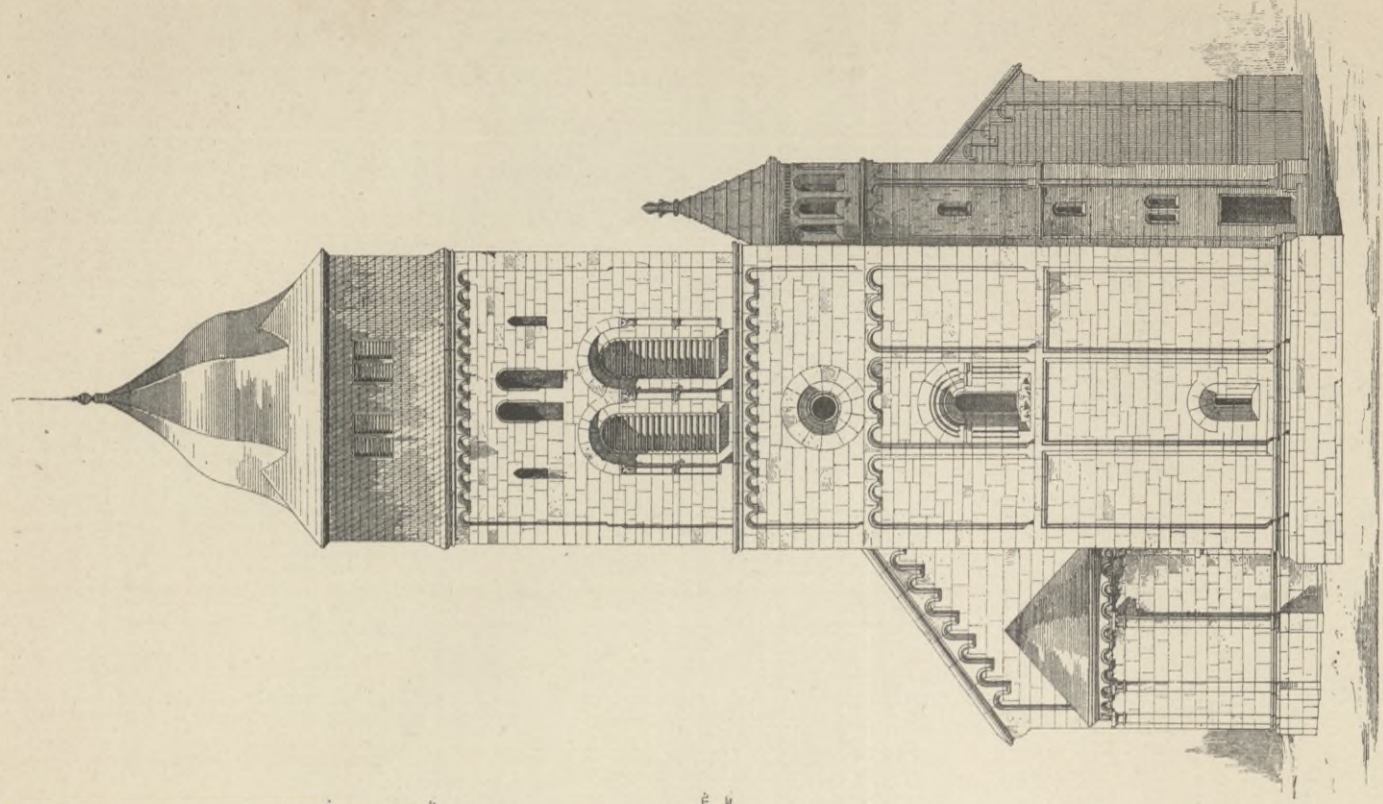

Ostl. Thurm-Fenster.
 Westl. Thurm-Fenster.
 Ostl. Thurm-Ecke.
 Süd-Säulen-
schiff-Fenster.

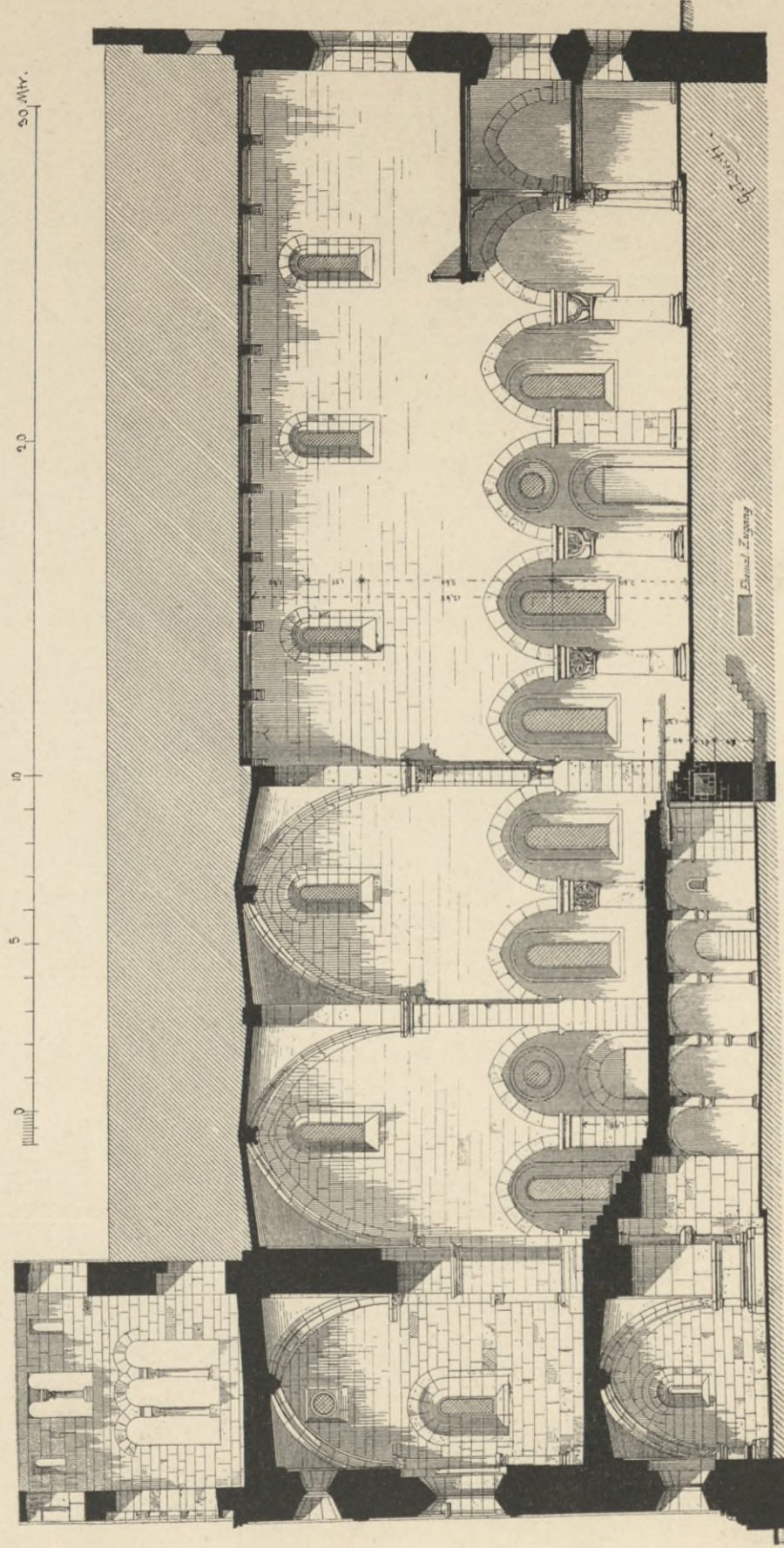
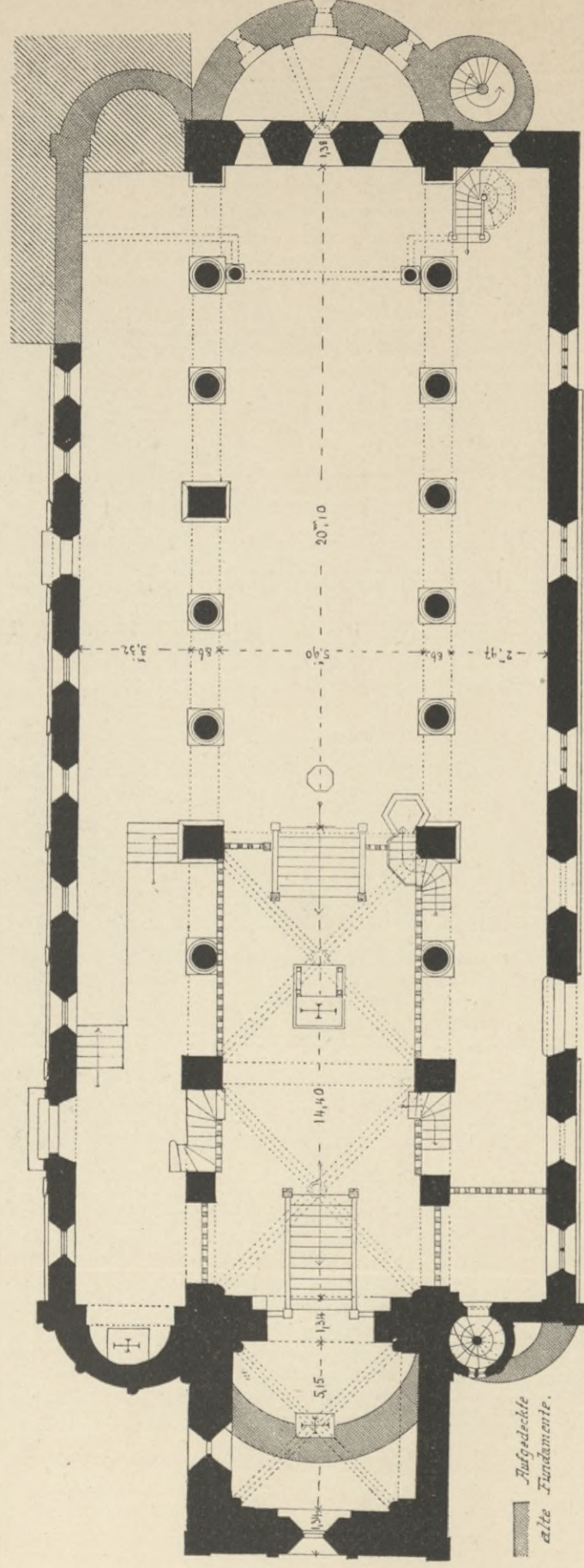
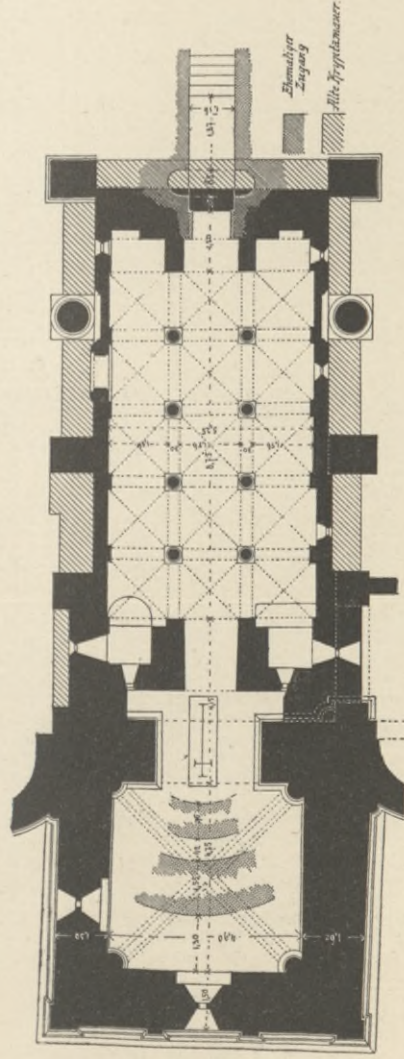
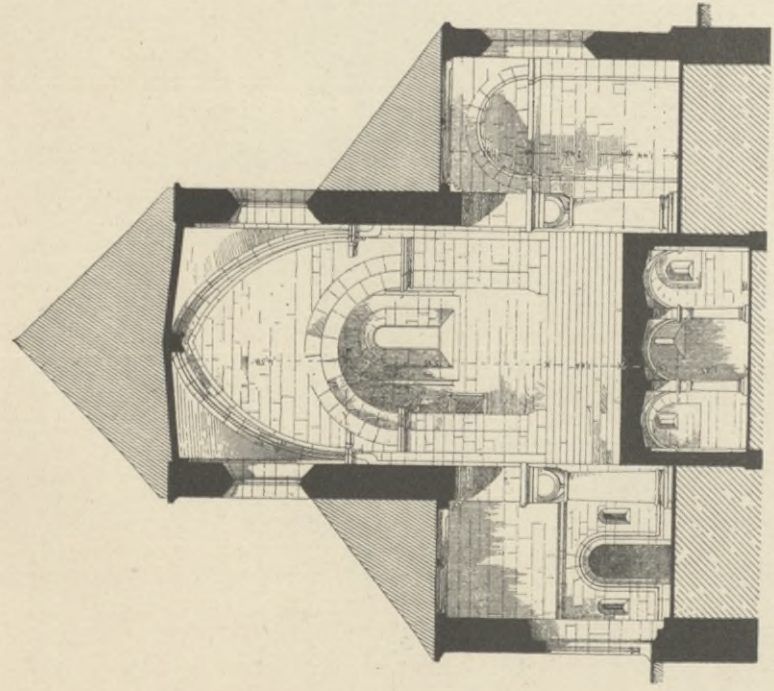

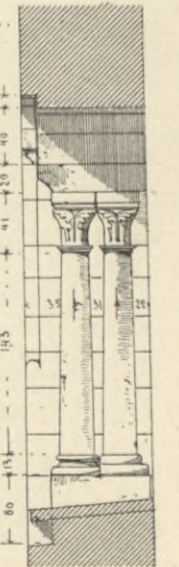
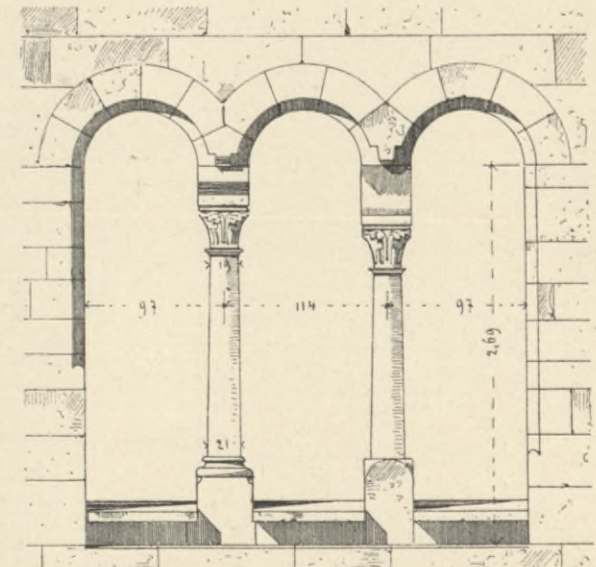
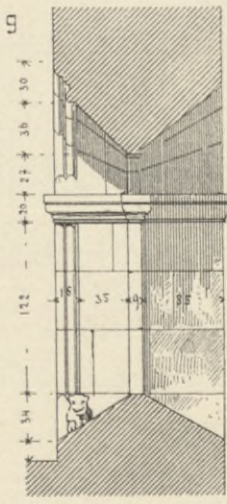
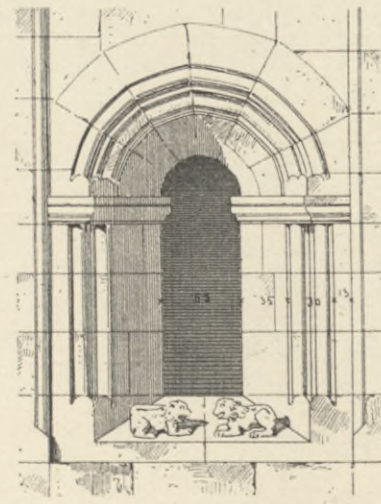
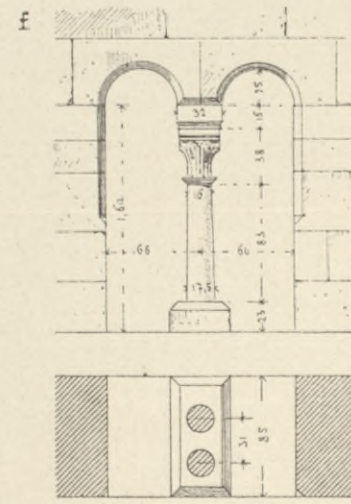
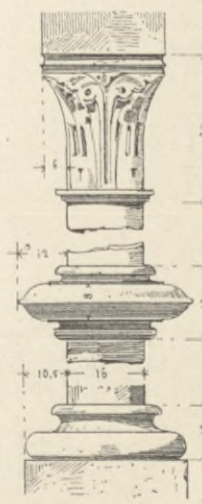
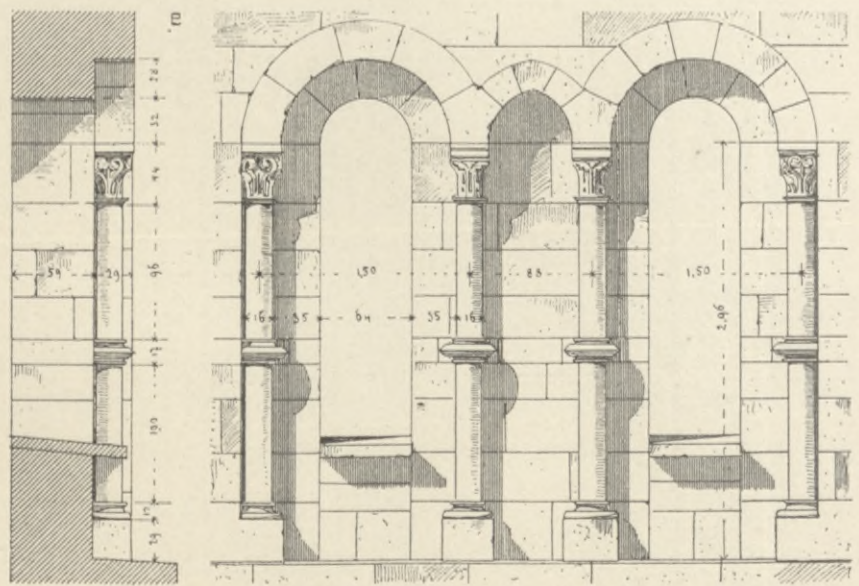
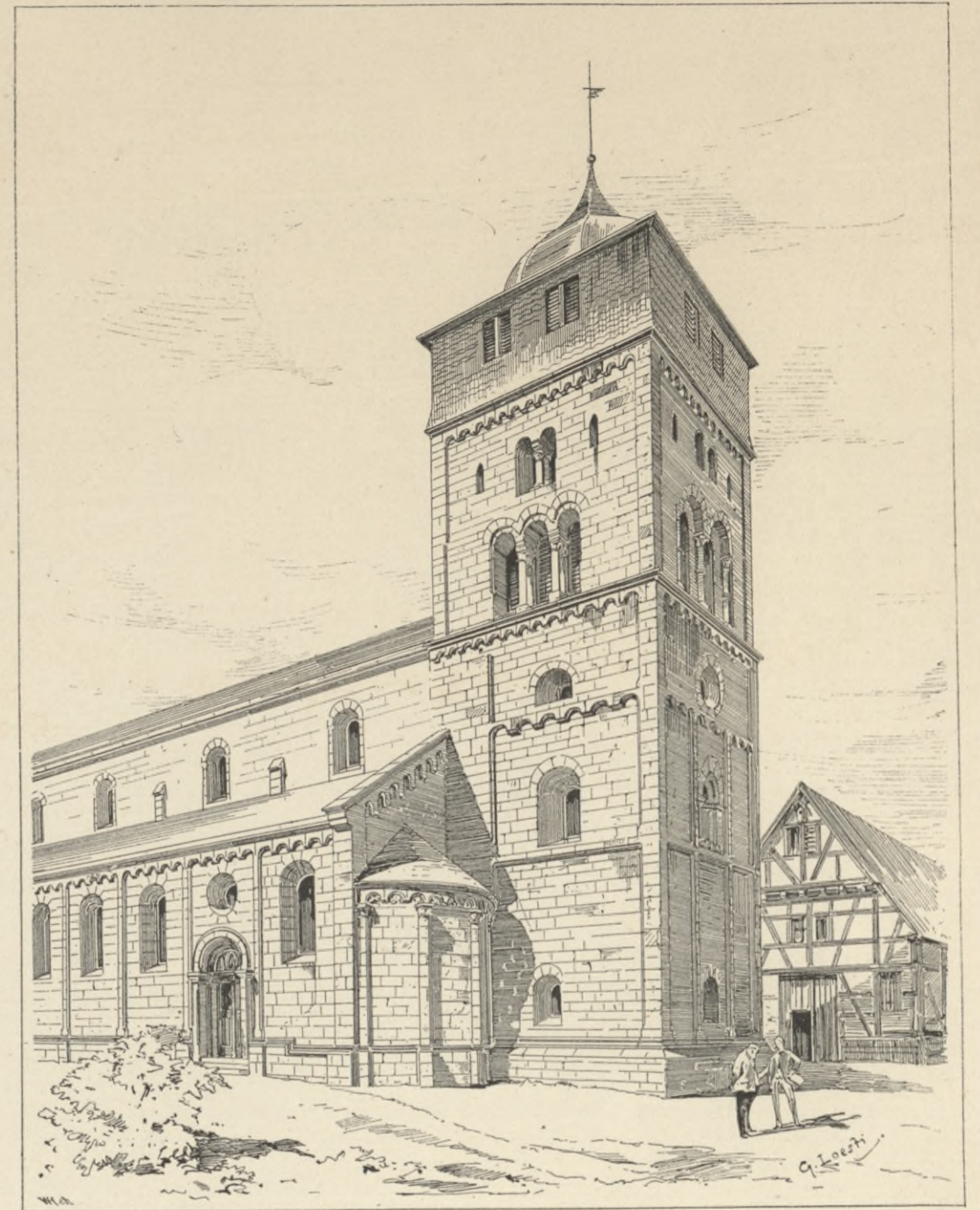
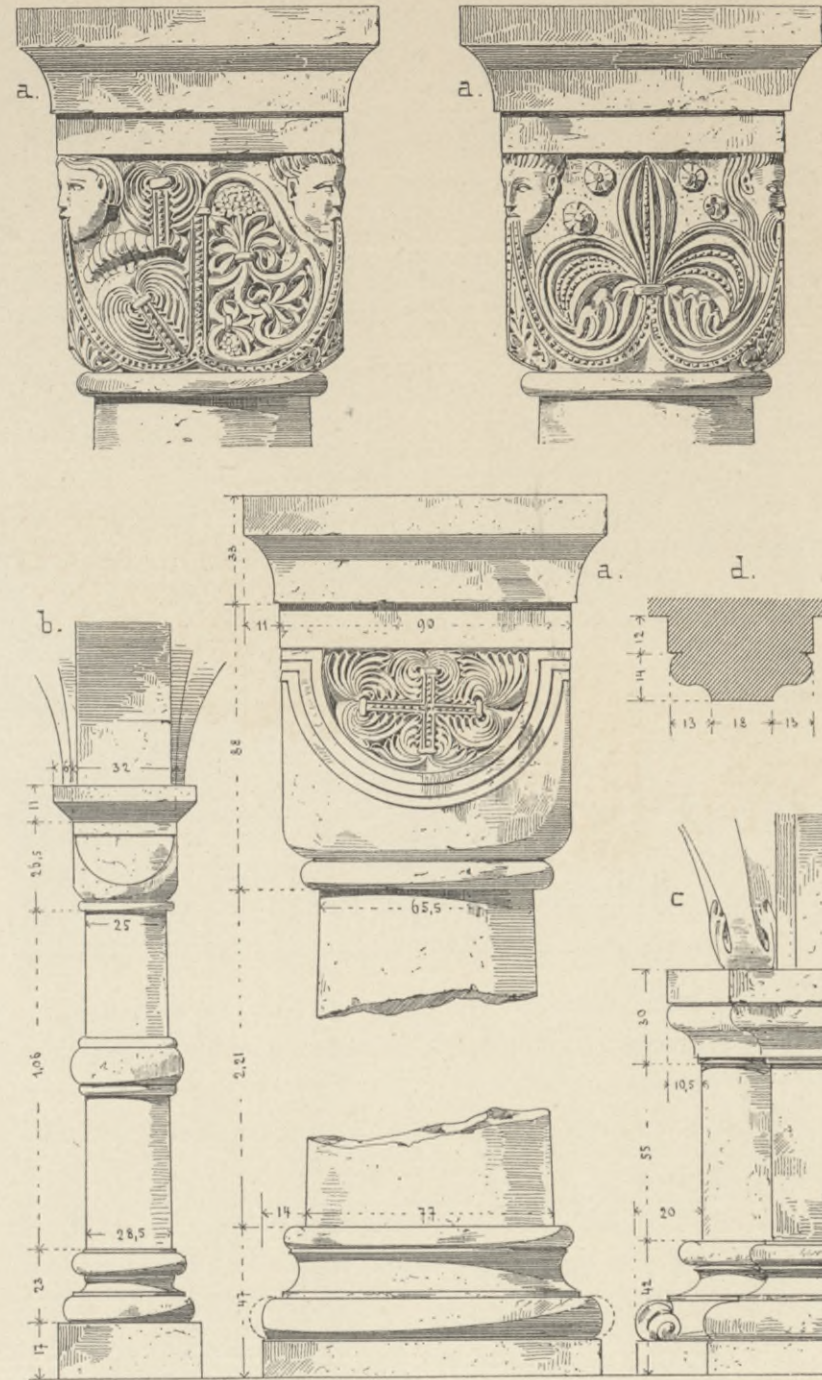

M. F. J. F. 0 1 2 3 4 5 Mtr

Oberstenfeld.

Stiftskirche.

a. Säulen im Schiff. b—d. Säule, Ecksäule und Gewölberippe in der Krypta. e—h. Turmfenster.

Die Kunst- und Altertums-Denkmale im Königreich Württemberg. Verlag von Paul Neff in Stuttgart.



Neckarkreis.

Nebengebäude des Klosters.

Kloster Maulbronn.

Neuere Gebäude.

O. A. Maulbronn.

1. Klosterthor. — 2. Dreifaltigkeitskapelle. — 3. Ehem. Gasthaus. — 4. Frühmesserhaus. — 5. Wagnerei. — 6. Schmiede. — 7. Alte Oekonomiegebäude. — 8. Hexenturm. — 9. Melkerstall. — 10. Klostermühle. — 11. Pflsteri. — 12. Haberkasten. — 13. Marstall (jetzt Rathaus). — 14. Speisemeisterei. — 15. Gesindehaus. — 16. Kameralamt. — 17. Küferei. — 18. Fruchtkasten und Kelter. — 19. Weingartsmeisterei. — 20. Kirche. — 21. Sakristei. — 22. Vorratskeller. — 23. Laienrefektorium. — 24. Küche. — 25. Herrenrefektorium. — 26. Kafektorium. — 27. Kreuzgang. — 28. Kapitelsaal. — 29 und 30. Ehem. Bruderhalle. — 31. Grosser Keller. — 32. Parlatorium. — 33. Ehem. Abtswohnung. — 34. Herrenhaus. — 35. Herzogl. Schloss. — 36. Pfründhaus. — 37. Fausturm. — 38. Scheerbrunnen im früheren Herrenkirchhof. — 39. Ehemal. Klosterwirthshaus. 40 ?

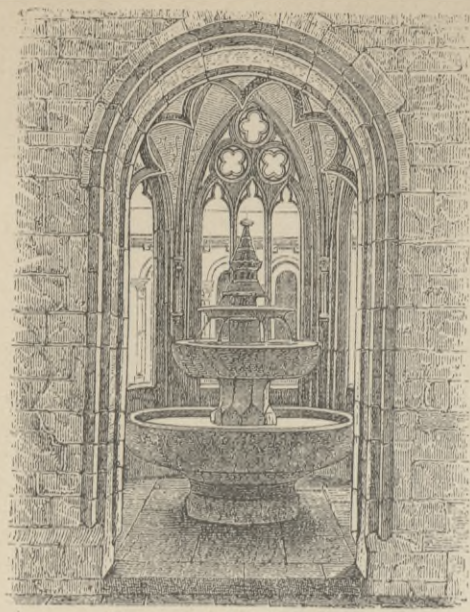

Brunnen in der alten Form.

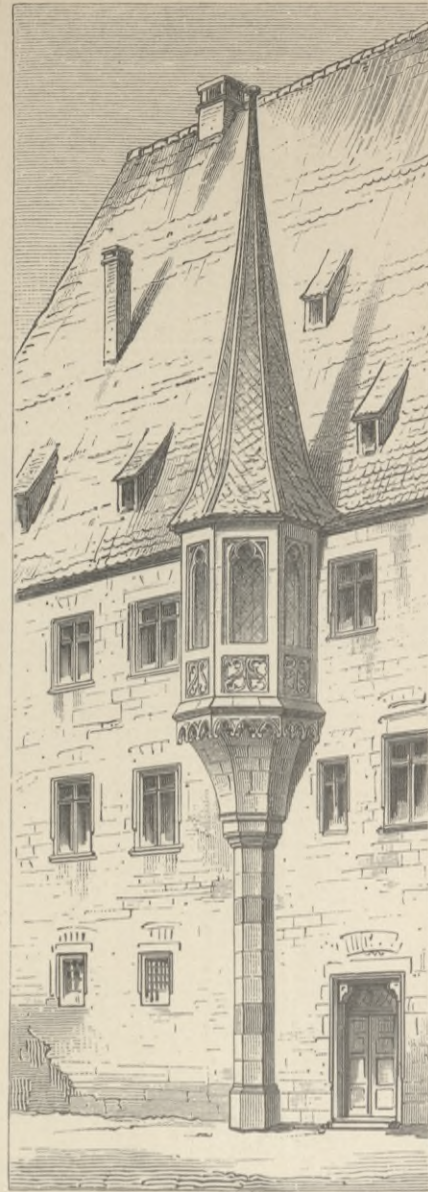

Herrenhaus.



Ostflügel des Kreuzgangs.



Das Herren-Refektorium.

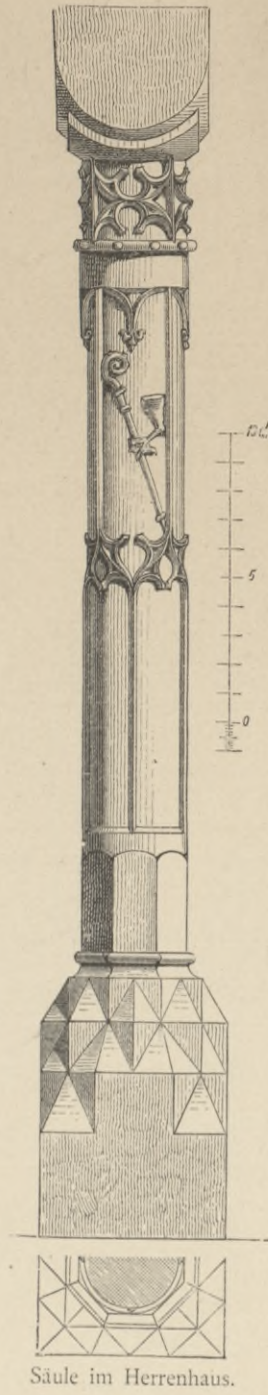

Säule im Herrenhaus.



Frühmesserhaus.

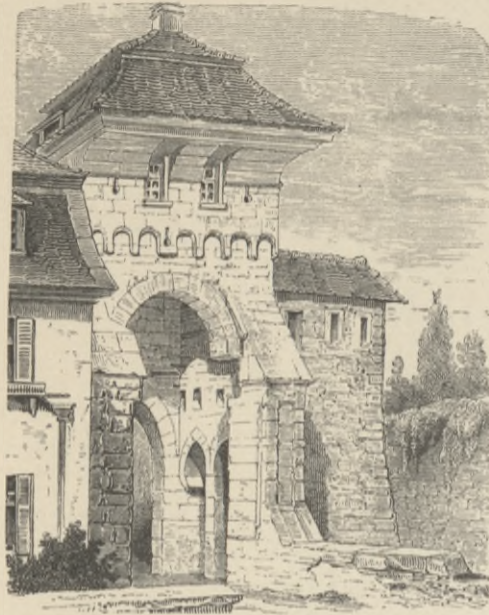

Das Klosterthor.



Klostermühle.



Hexenturm.



Kirche von der Westseite.



Kirche von der Ostseite mit dem Fausturm.

Neckarkreis.

Kloster Maulbronn

nach Aufnahmen von C. Riess.

O. A. Maulbronn.



Wandgemälde aus dem Jahr 1424, die Stiftung des Klosters darstellend.

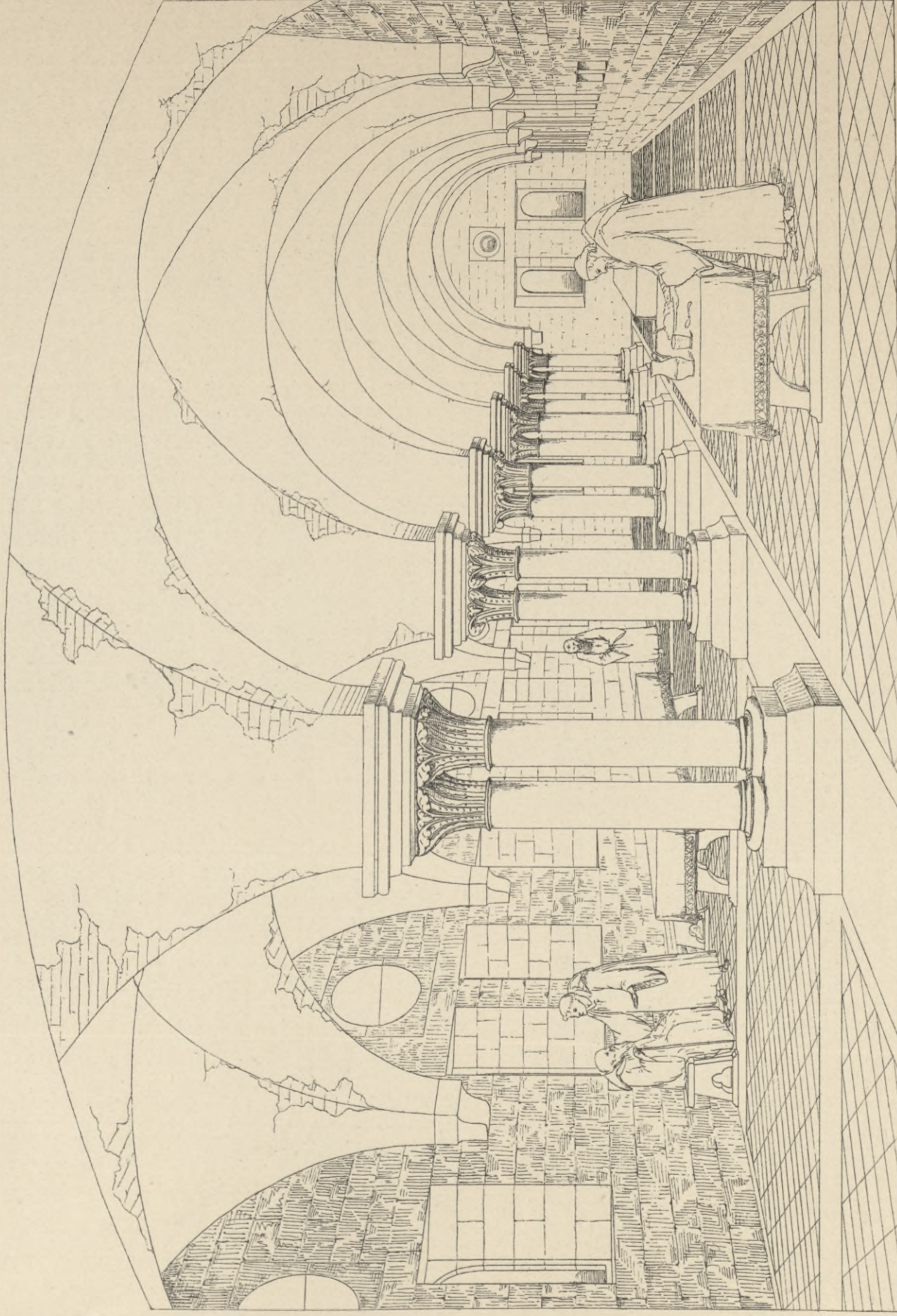

Das Refektorium der Laienbrüder.

Neckarkreis.

Kloster Maulbronn.

O. A. Maulbronn.



Sprechhalle.



Oestlicher Kreuzgang.



Südostecke des Kreuzgangs.



Inneres der Vorhalle.

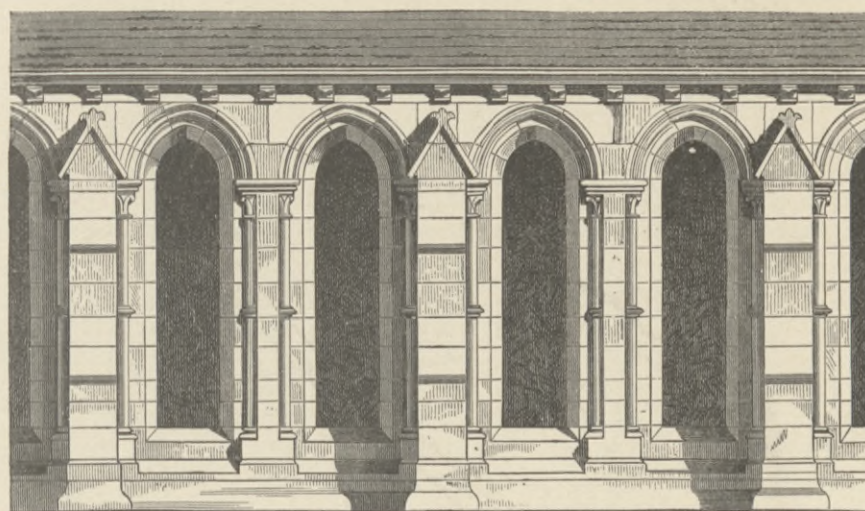

Südlicher Kreuzgangsflügel. $\frac{1}{100}$ nat. Grösse.



Kapitelsaal.



Vorhalle.



Herren-Refektorium.

Neckarkreis.

Kloster Maulbronn.

(Nach Aufnahmen von C. Riess und J. Cades.)

O. A. Maulbronn.

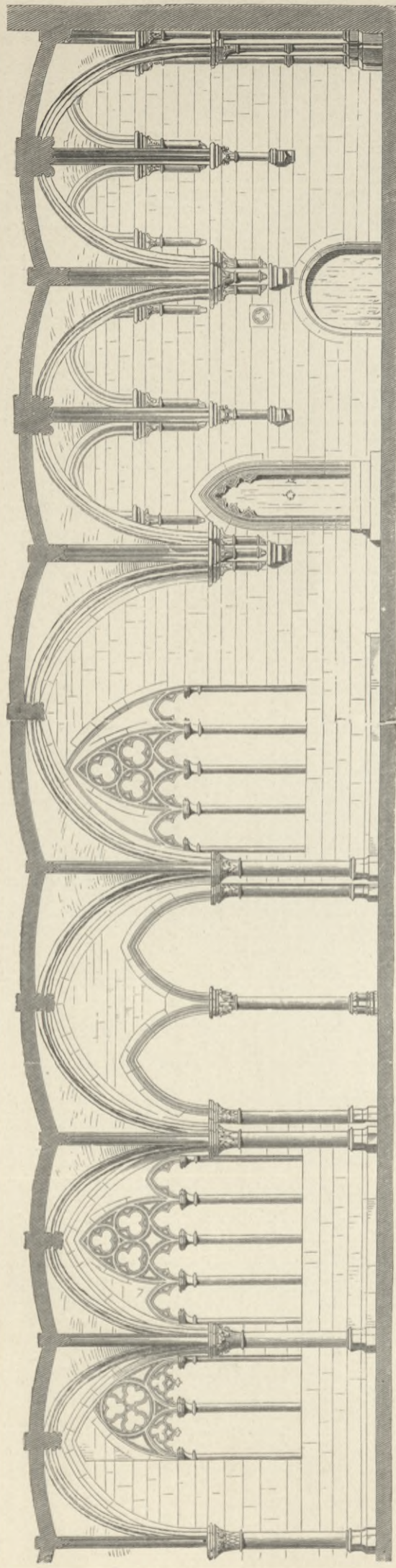

Schnitt durch den Ostflügel des Kreuzgangs mit Blick gegen den Kapitelsaal. $\frac{1}{100}$ nat. Grösse.

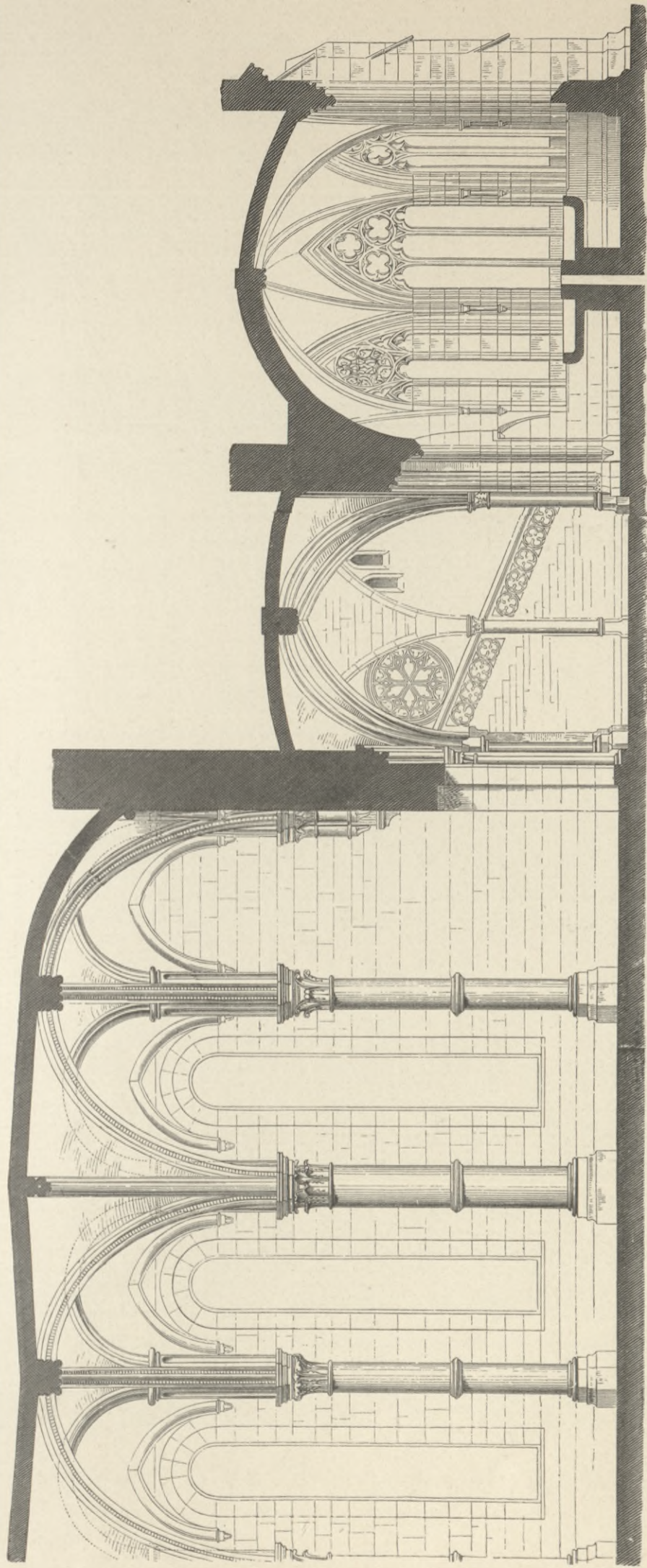

Schnitt durch Herren-Refektorium, Kreuzgang und Brunnenkapelle. $\frac{1}{100}$ nat. Grösse.

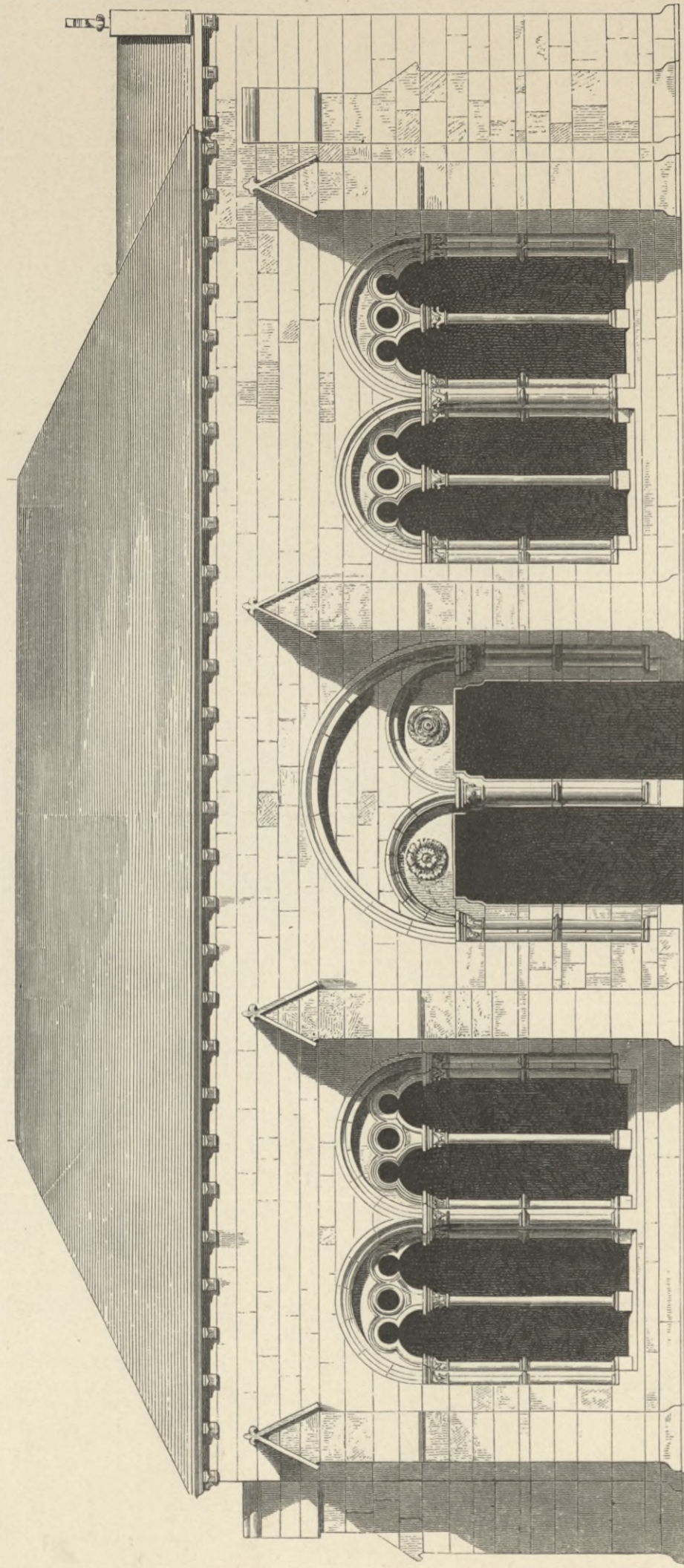

Ansicht der Vorhalle der Klosterkirche. $\frac{1}{100}$ nat. Grösse.

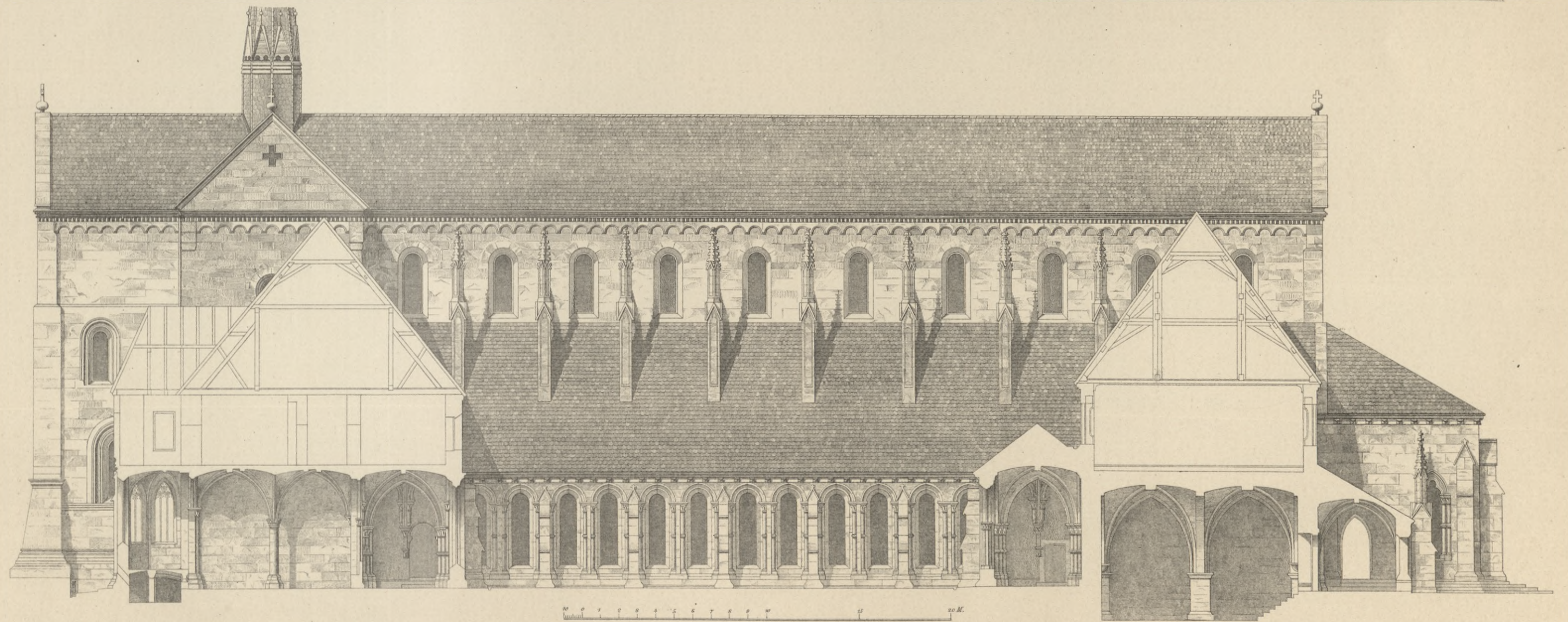
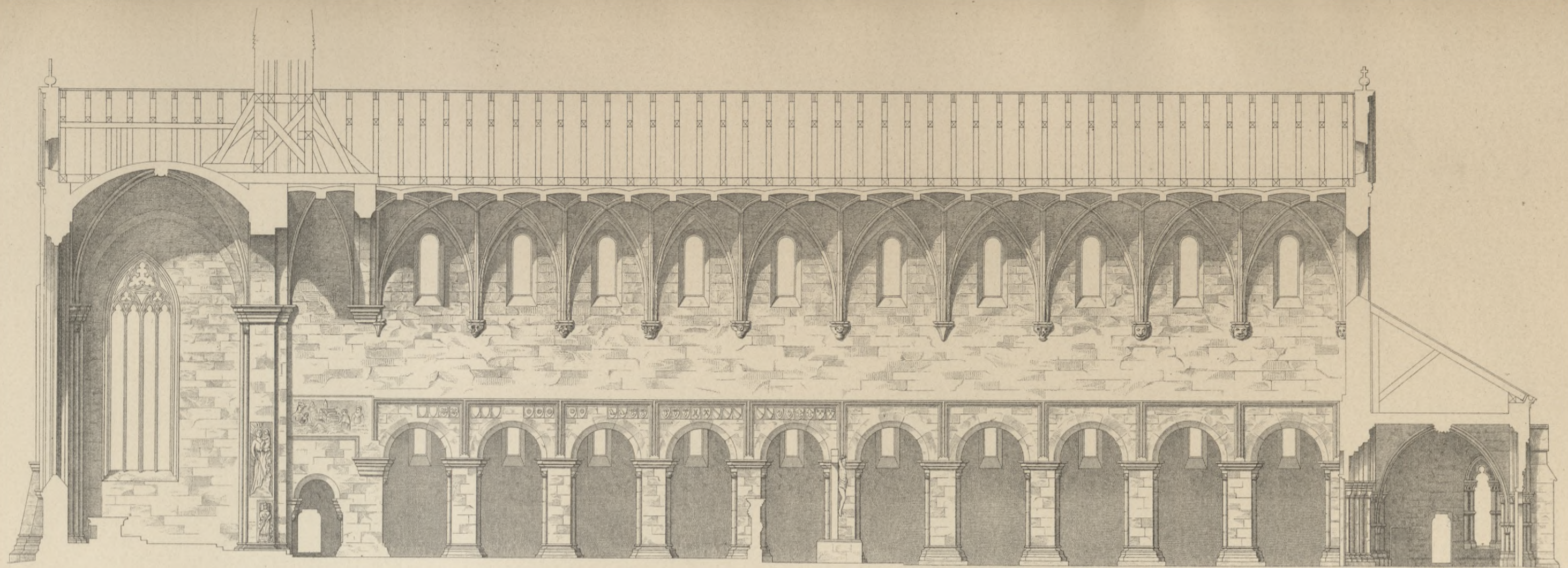

Neckarkreis.

Kloster Maulbronn.

O. A. Maulbronn.

Längenschnitt durch die Kirche und Schnitt durch Kapitelsaal und Keller.



Neckarkreis.



Kloster Maulbronn.

Brunnenkapelle. Aeussere und innere Ansicht.

O. A. Maulbronn.

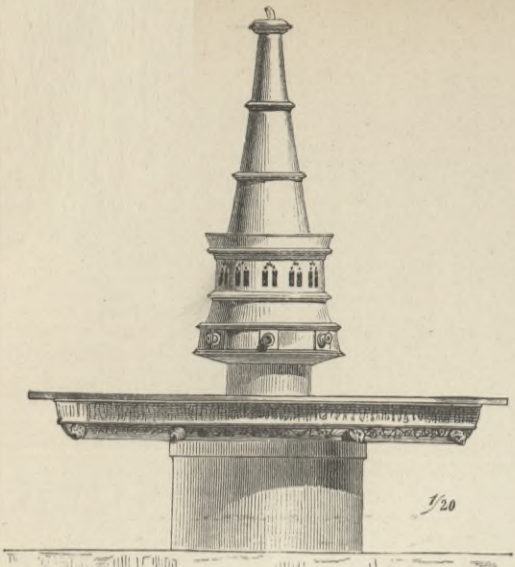

Aufsatz des Klosterbrunnens.



Südfügel des Kreuzgangs.

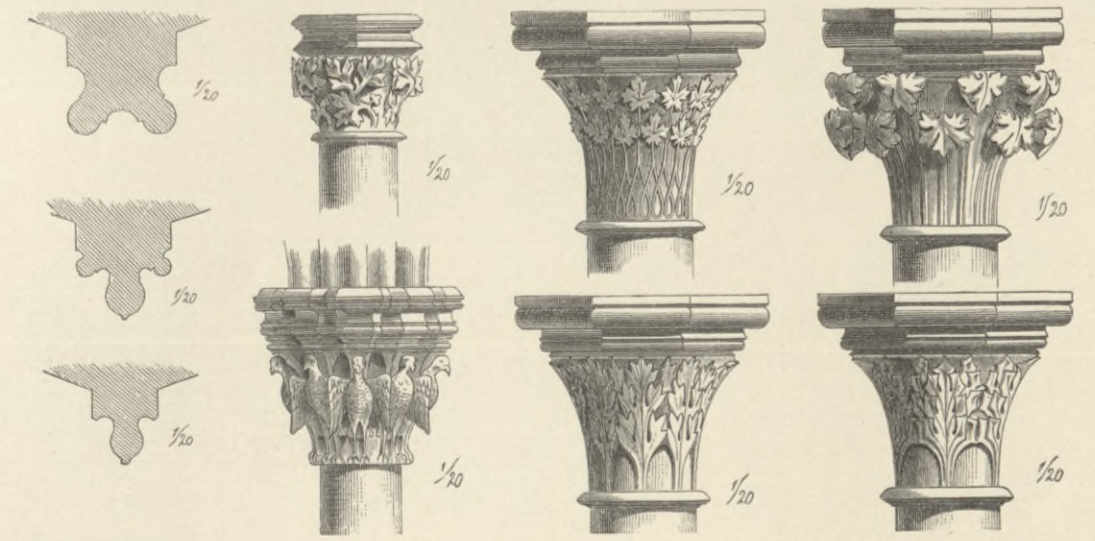

Kloster Maulbronn.

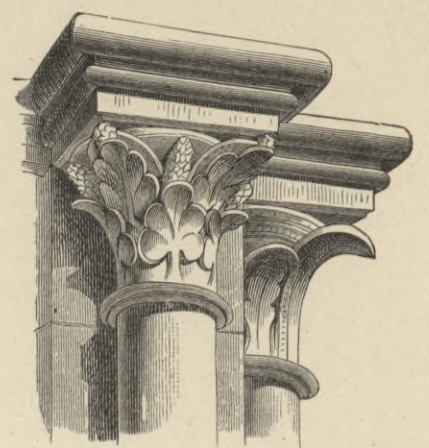
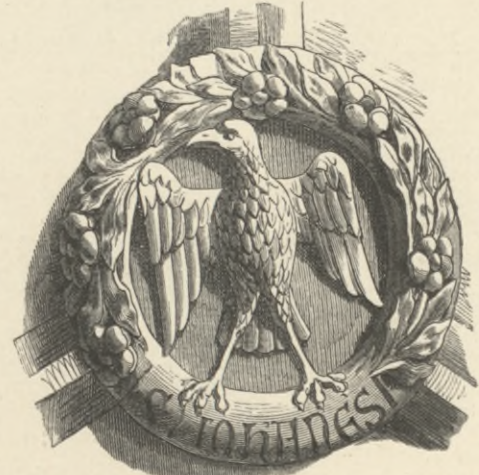

Vorhalle.

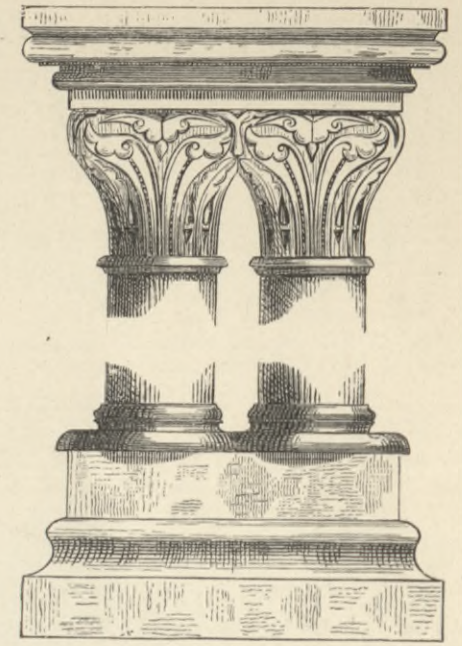

Laien-Refektorium.

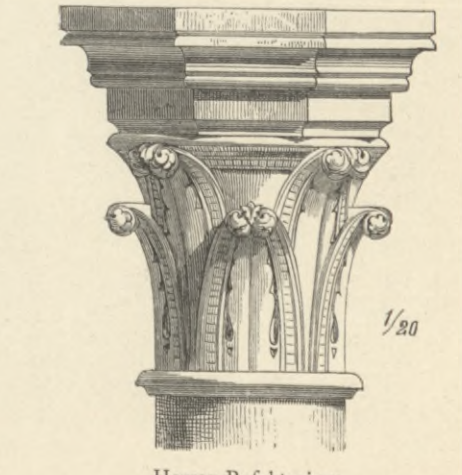
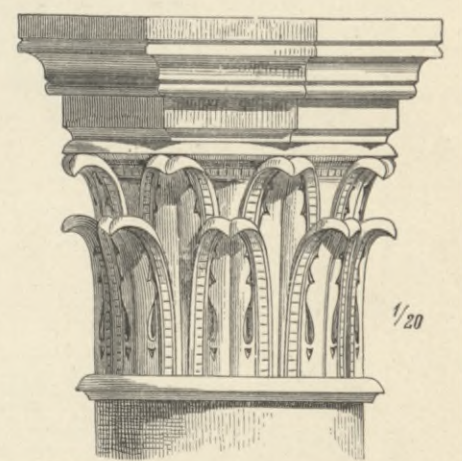

Herren-Refektorium.

O. A. Maulbronn.

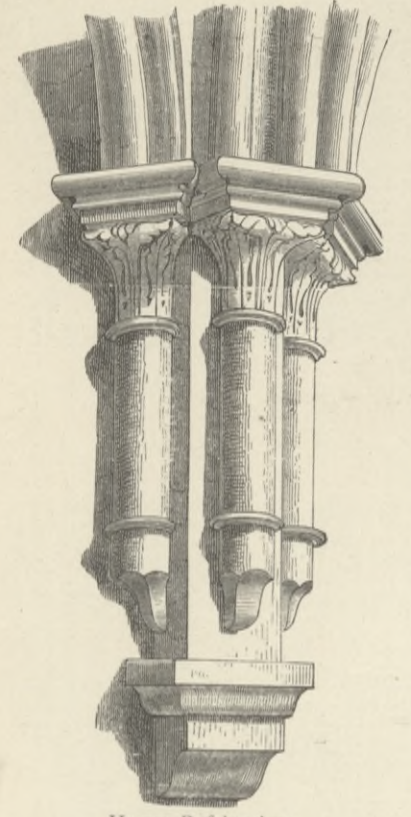

Herren-Refektorium.

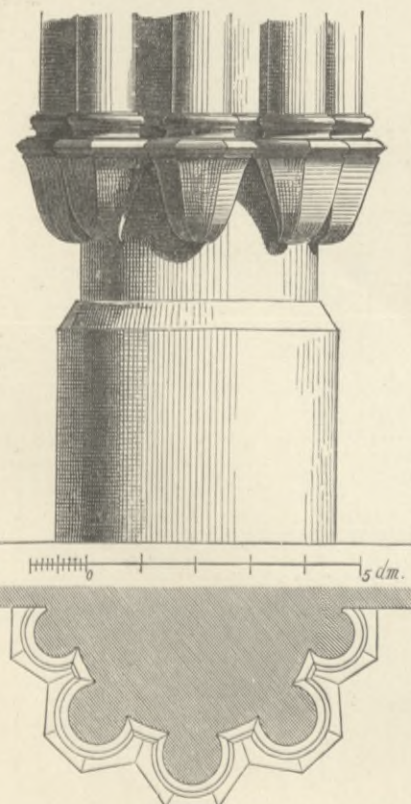

Kreuzgang.

Neckarkreis.

Schlusssteine, Säulen u. s. w. aus Kreuzgang, Kapitelsaal, Vorhalle, Herren- und Laien-Refektorium. Nach Aufnahmen von C. Riess und J. Cades.



Kapitelsaal.



Kreuzgang.



Wandgemälde am Triumphbogenpfeiler.



Oratorium.

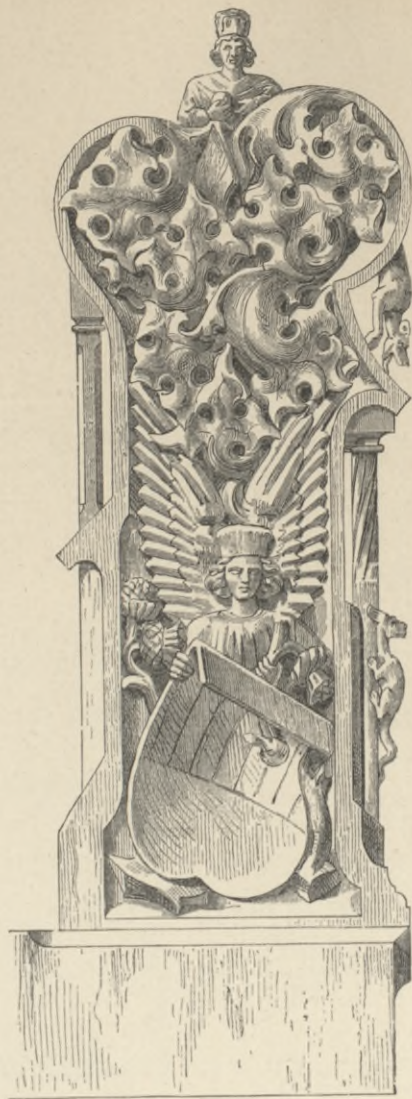

Seitenlehne des Abtstuhls.

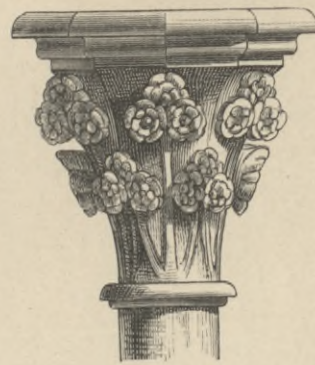

Kapitelsaal.

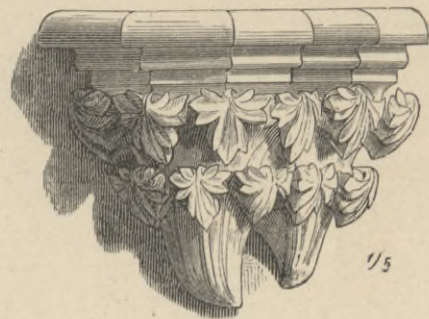

1/5



Kreuzgang.



Kreuzgang.



Haupt des Krucifixus.



Kreuzgang.



Kreuzgang.



Kreuzgang.



Kreuzgang.

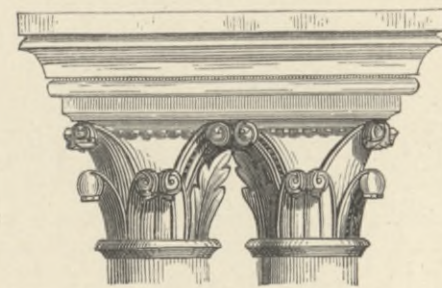

Laien-Refektorium.



Kreuzgang (Rosen-Schöphelin).



Kirche.



Kirche.



Kirche.

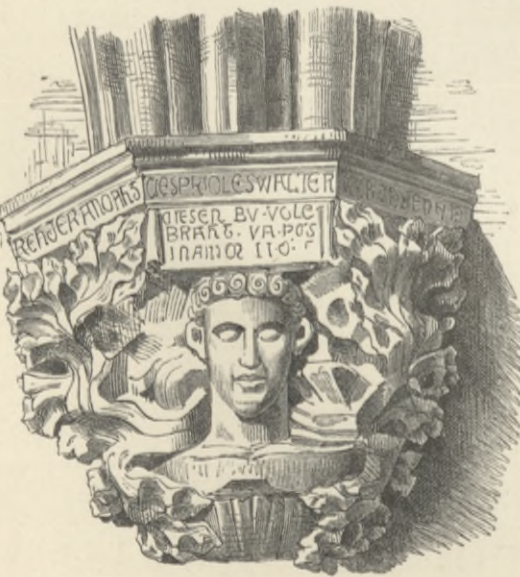

Kreuzgang (Prior Walther).

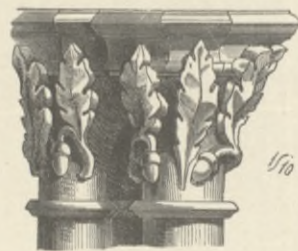

Kreuzgang.



Kreuzgang.



Günthers Grabstein.



Kreuzgang.



Kapitelsaal.



Kreuzgang.

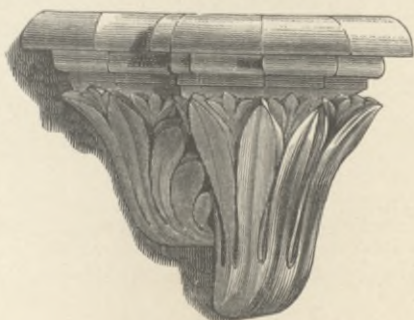

Kapitelsaal.

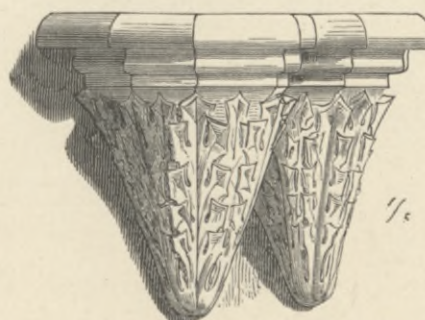

Kapitelsaal.



Kreuzgang.



Nördl. Seitenschiff (Meister Bertholt).

Neckarkreis.

Kloster Maulbronn.

O. A. Maulbronn.

Einzelheiten aus Kirche und Kloster (aufgenommen und gezeichnet von C. Riess).

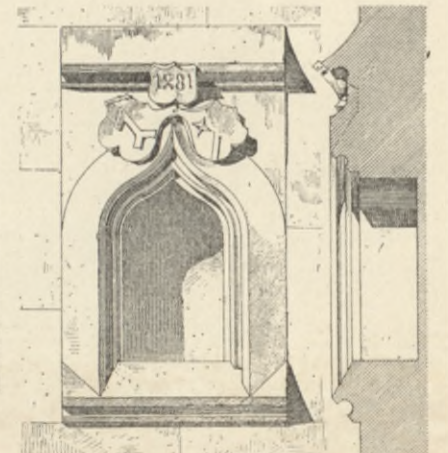
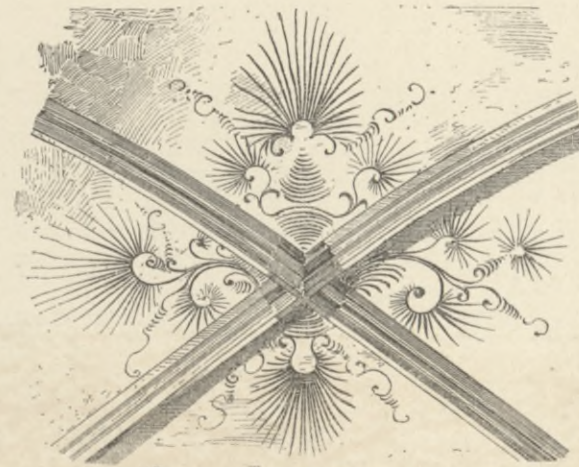
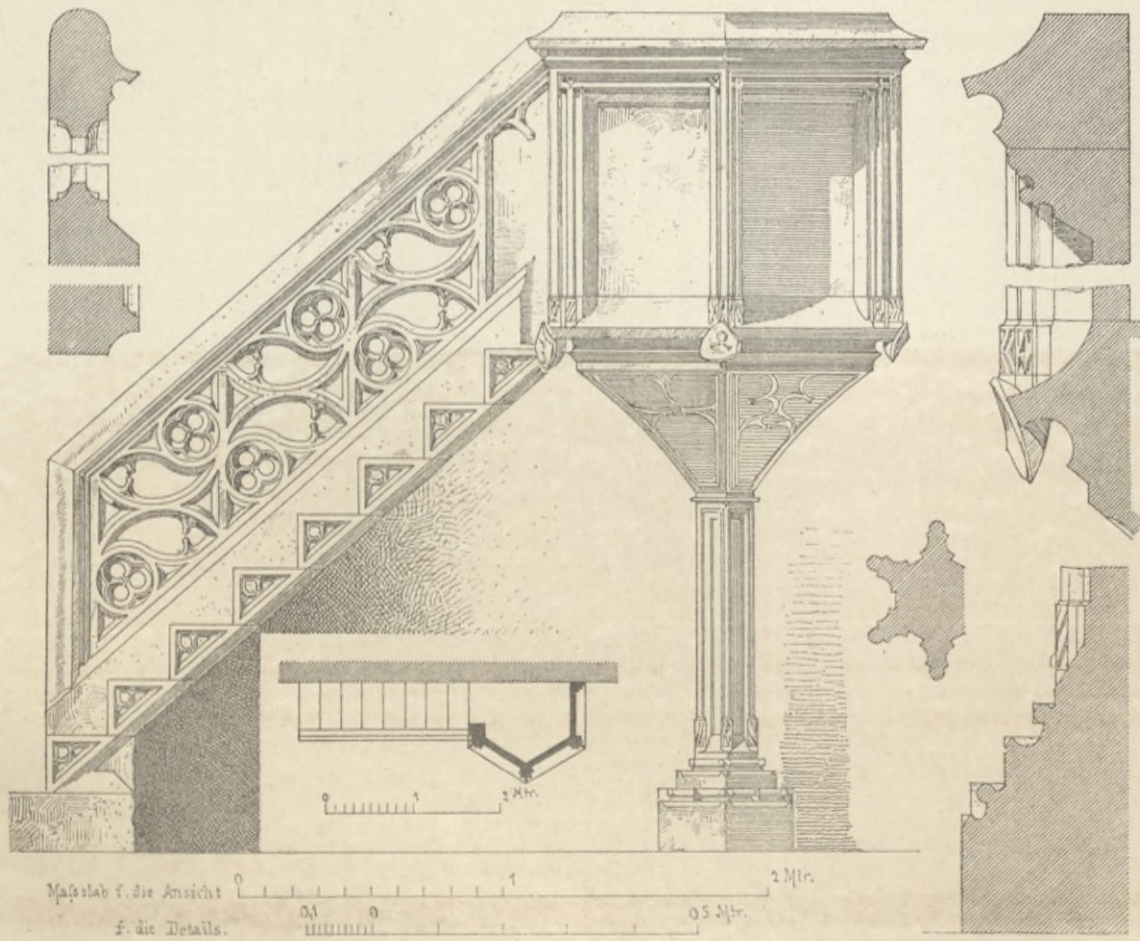
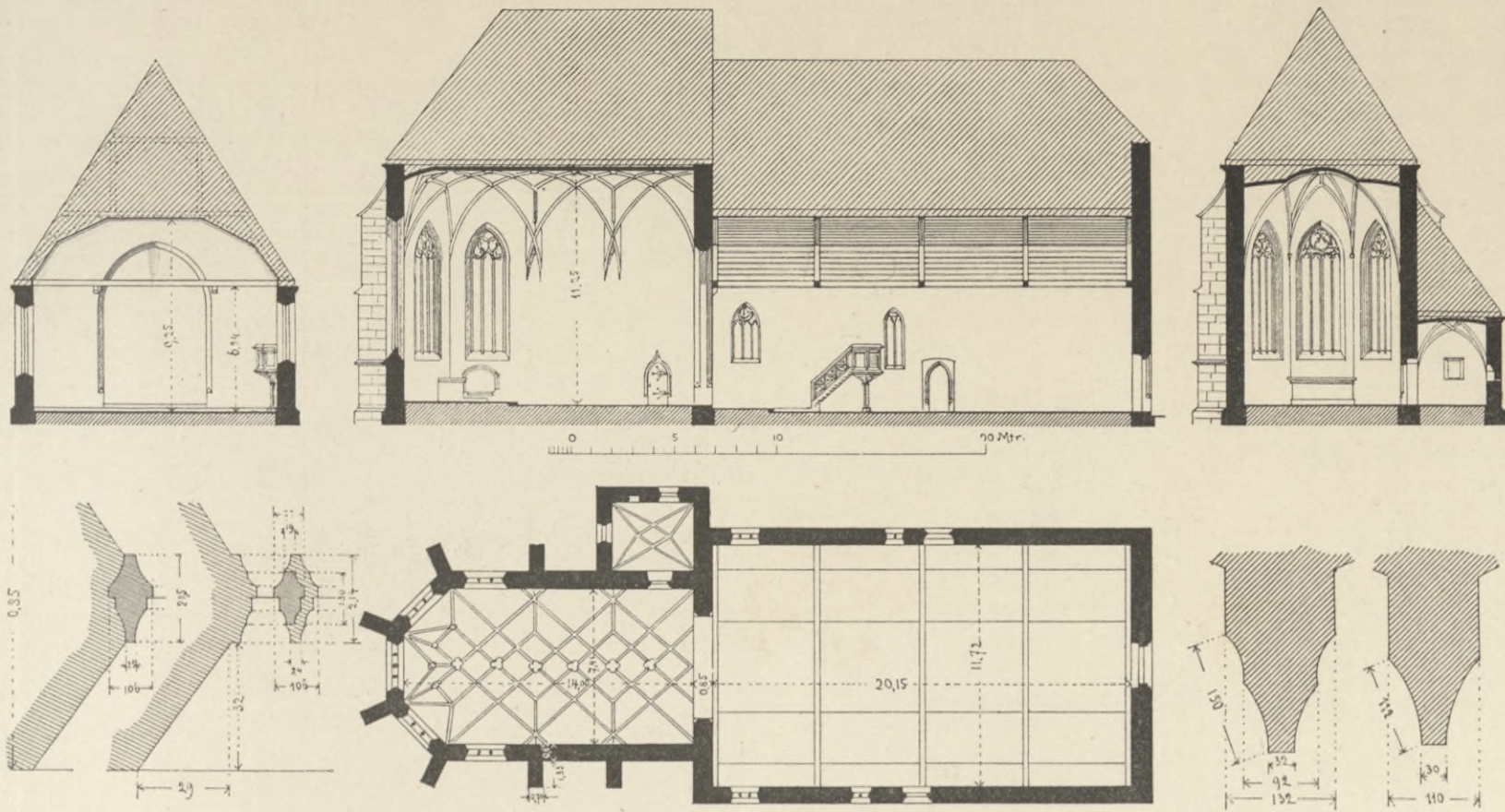

Neckarkreis.

Liebfrauenkirche bei Lienzingen.

O. A. Maulbronn.



Sülzbach.

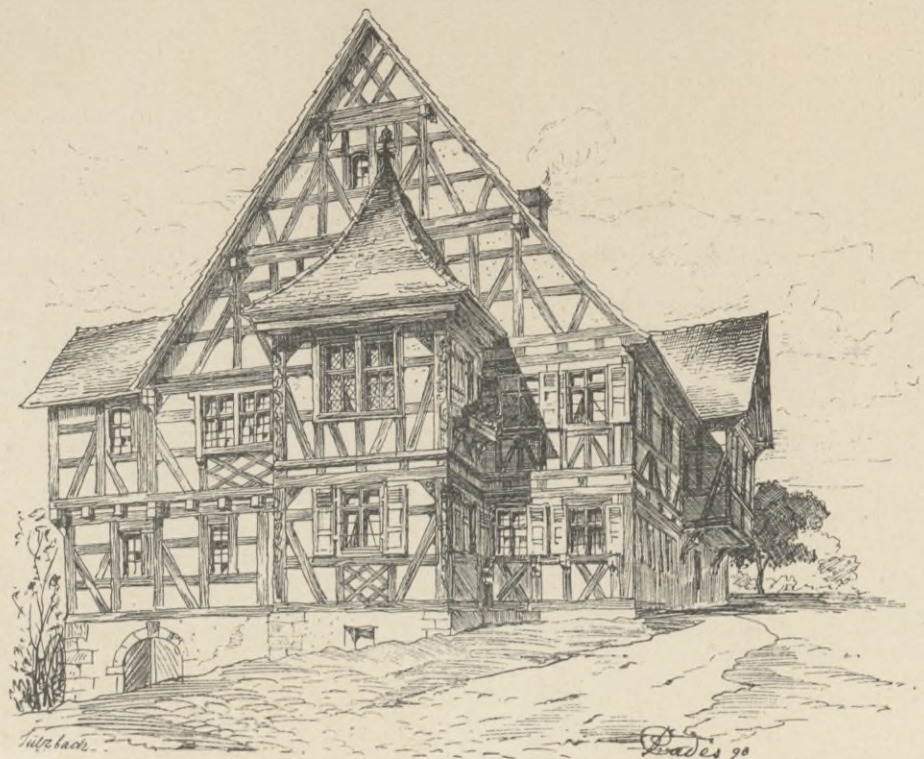

Sülzbach.

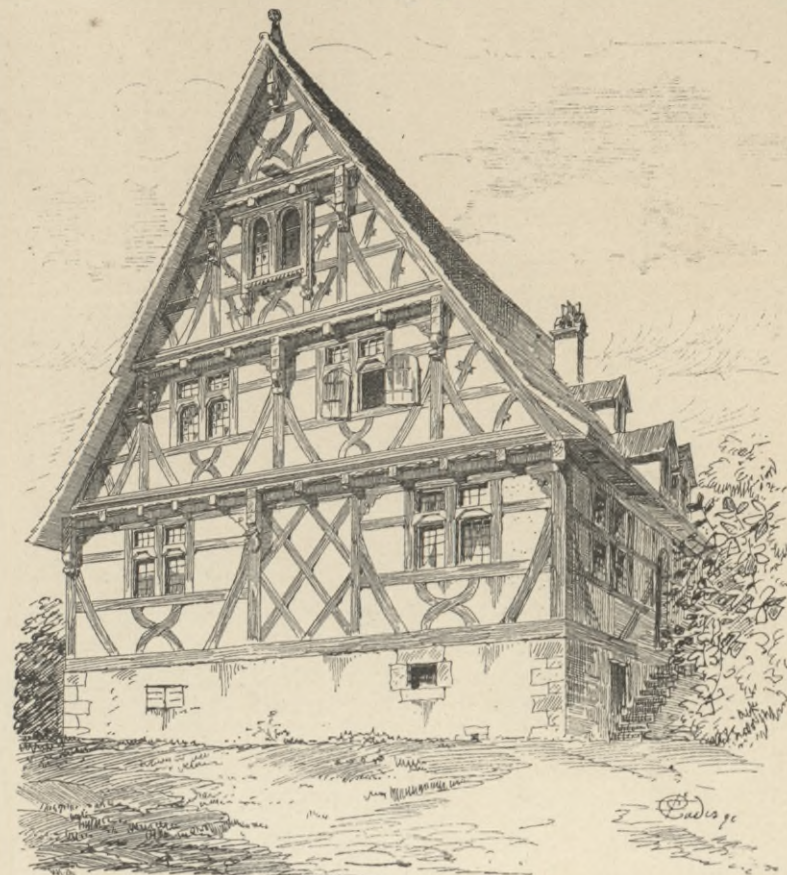

Musberg.



Möhringen.



Sülzbach.



Sülzbach.

Neckarkreis.

Holz Häuser aus der Neckargegend.

O. A. Stuttgart und Weinsberg.

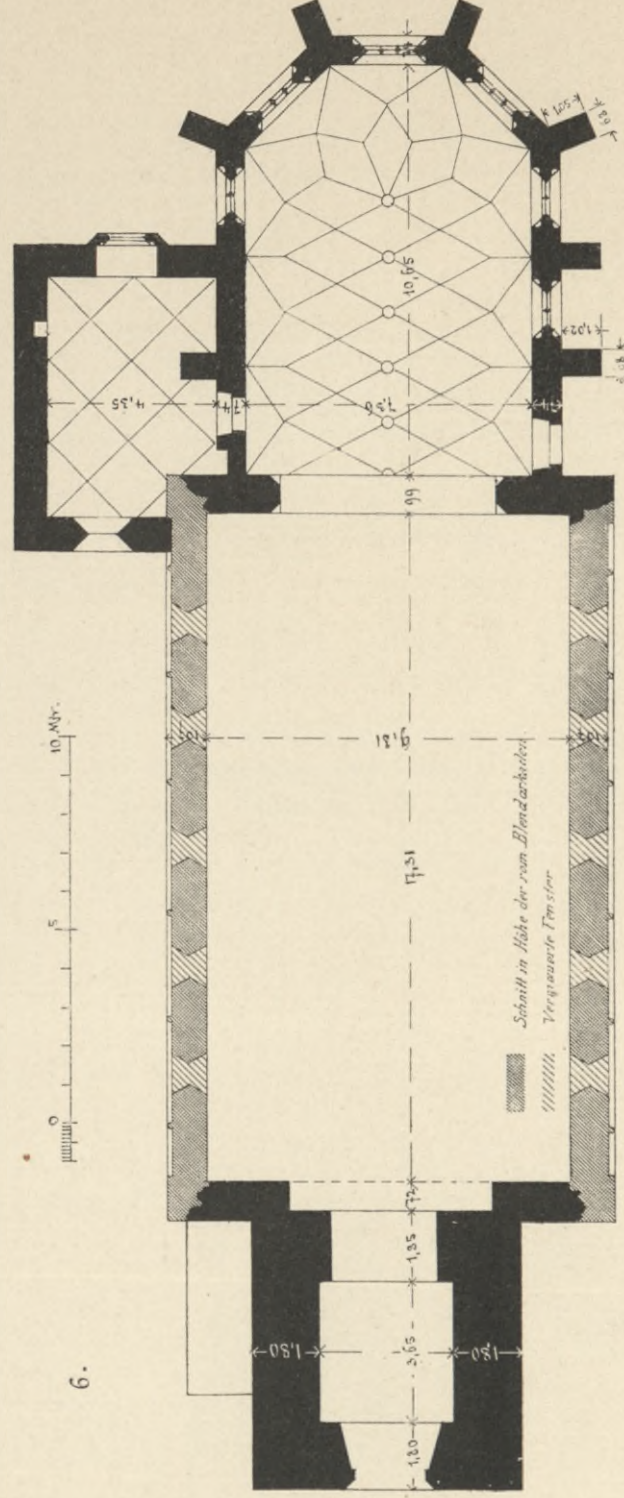
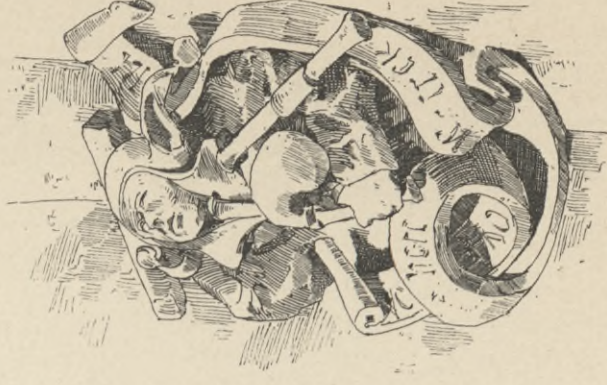
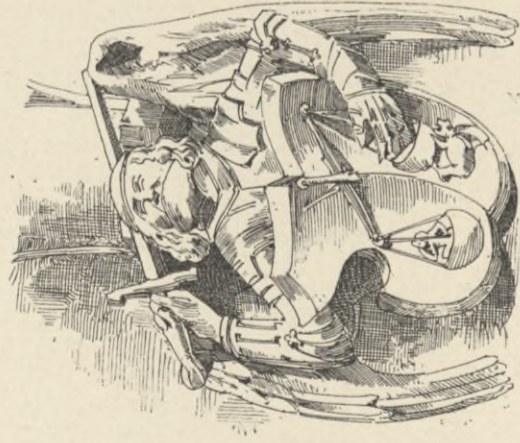
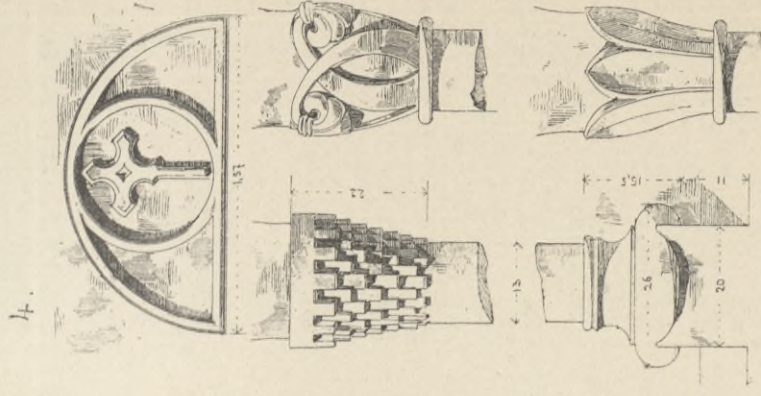
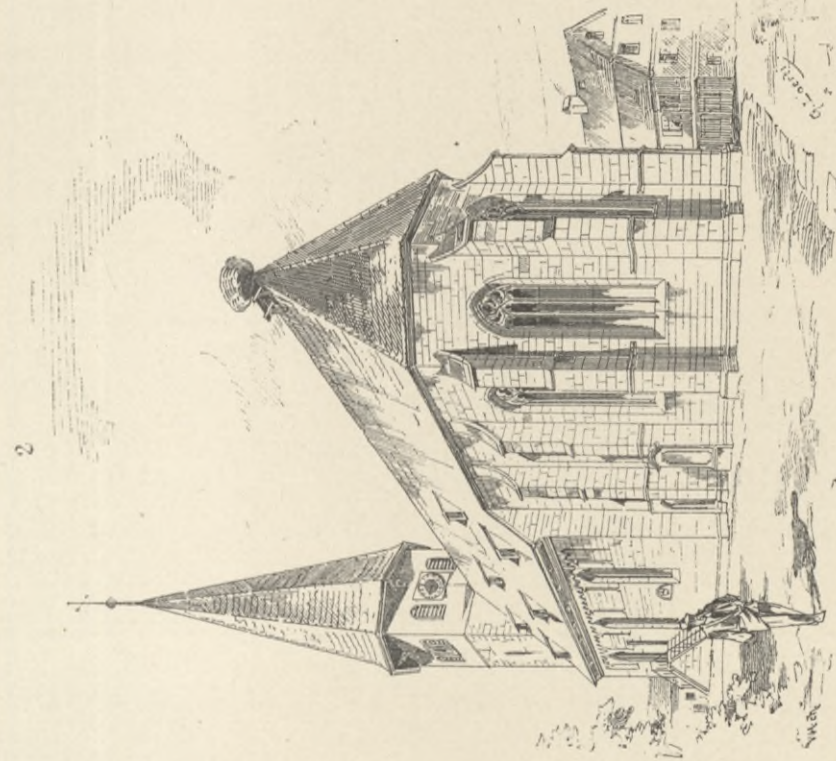
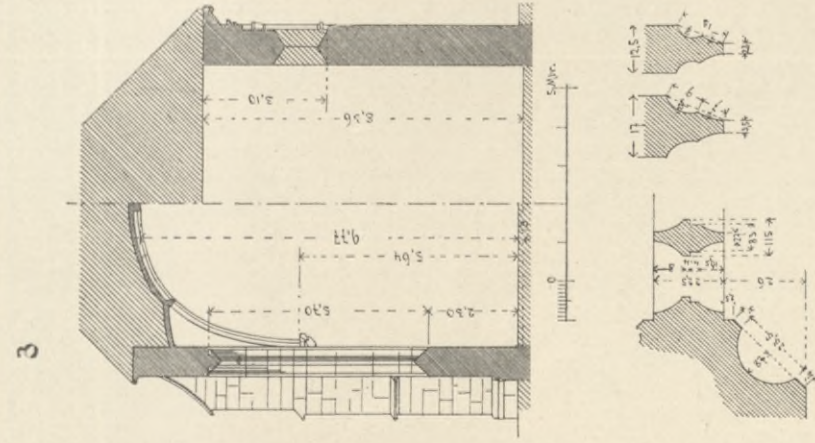
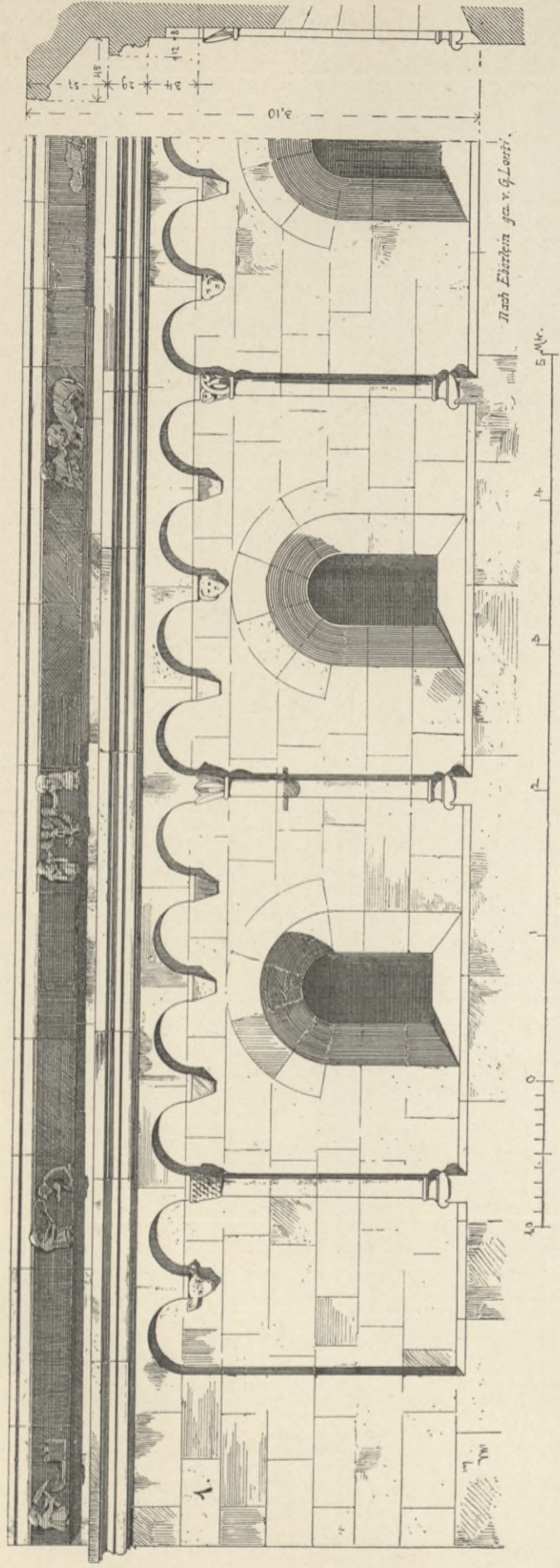

Neckarkreis.

Plienigen.

- 1. Arkaden am Langschiff.
- 2. Ansicht.
- 3. Querschnitt, Chorfenster, Gewölberippen in Chor und Sakristei.
- 4. Kapitäl und Tympanon am Langschiff.
- 5. Gewölbekonsolen im Chor.
- 6. Grundriss.

O. A. Stuttgart.



Horrheim.



Vaihingen. Pulverturm.



Rosswag.

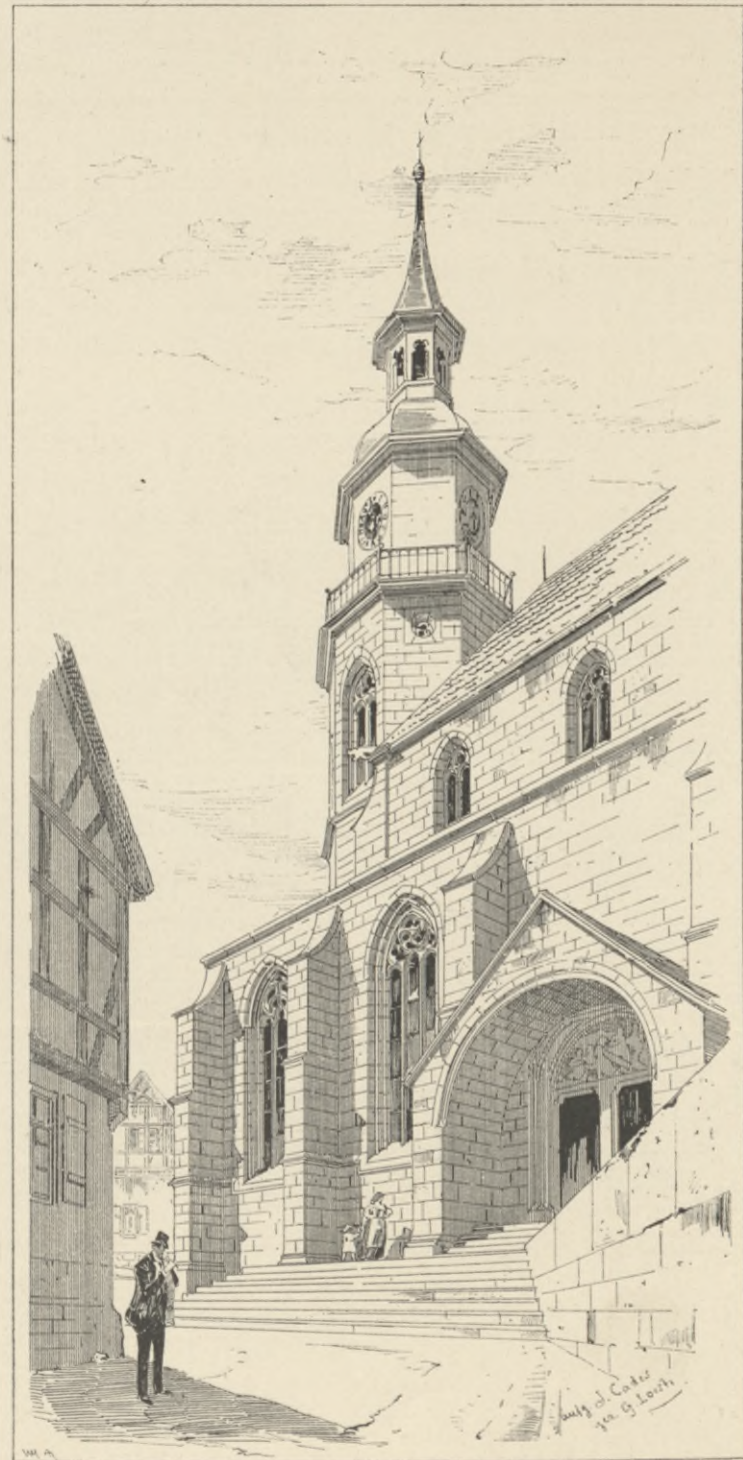

Vaihingen.

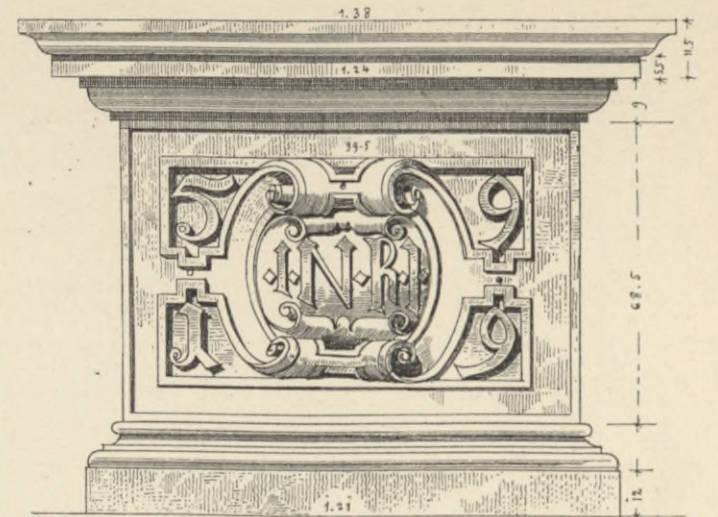

Horrheim. Altar.



Enzweihingen.



Unter-Riesingen.

Neckarkreis.

Aus dem Oberamt Vaihingen.

O. A. Vaihingen.



Neckarkreis.

Wandmalereien aus Nussdorf.

O. A. Vaihingen.

Aufgenommen von Georg Loosen. 1/10 nat. Gr.



Neckarkreis.

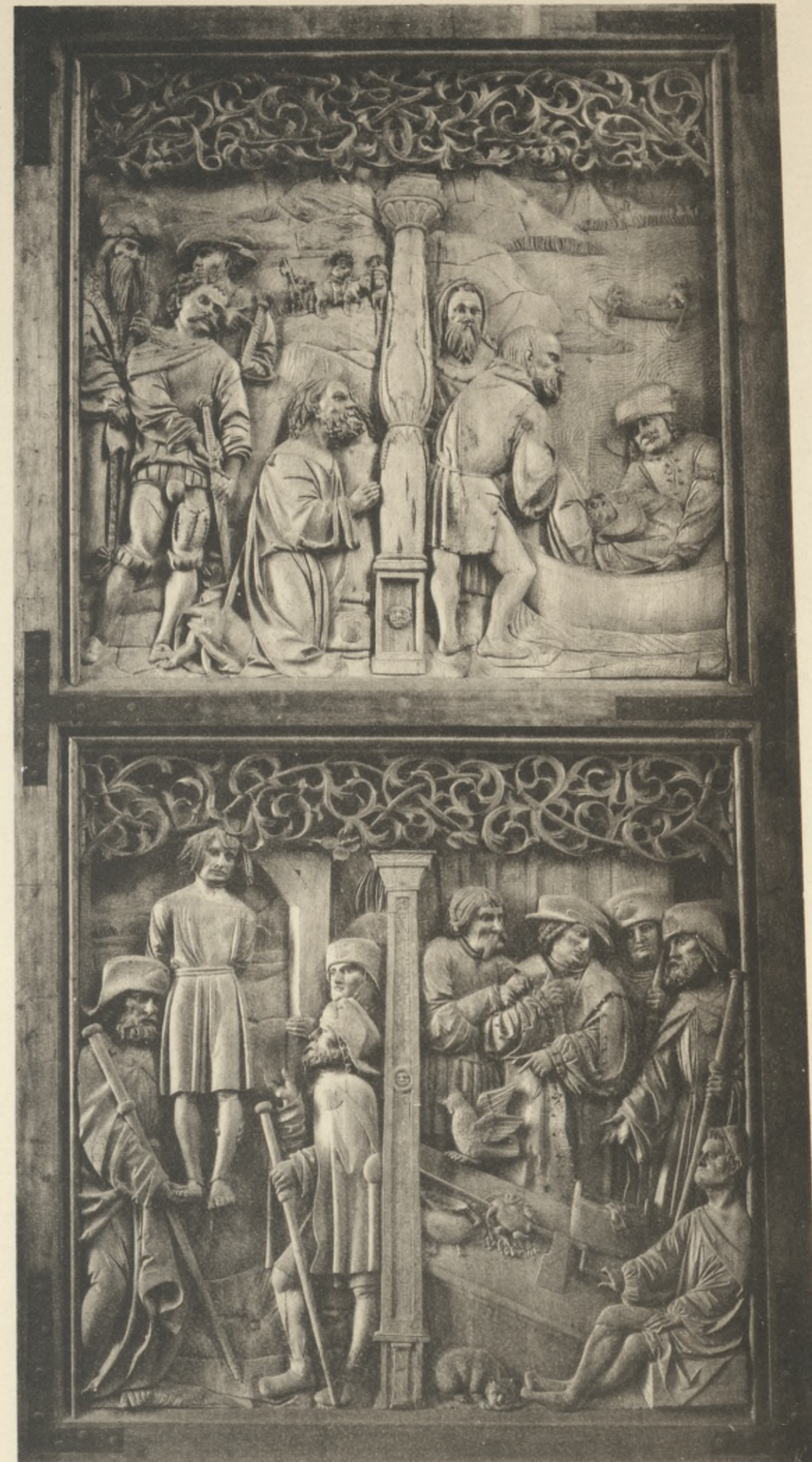

Lichtdruck von M. Rommel & Co.

Flügel des Hochaltars der Schlosskirche zu Winnenden.

O. A. Waiblingen.



Kirche zu Weinsberg.

Grundriss — Längenschnitt. — Schiff-Querschnitt gegen den Turm. — Turmquerschnitt. — Rekonstruktion der Ostansicht. — Profil der Turmfenster (früher Chorfenster). — Rundbogenfries am Mittel- und Seitenschiff. — Kämpferprofile der Pfeiler im Schiff. — Seitenschiffenster. — Rundfenster und Gewölbrinnen in den östl. Seitenkapellen. — Galerie über dem Triumphbogen. — Wanddienste, Diagonal- und Wandrippen im Turm.

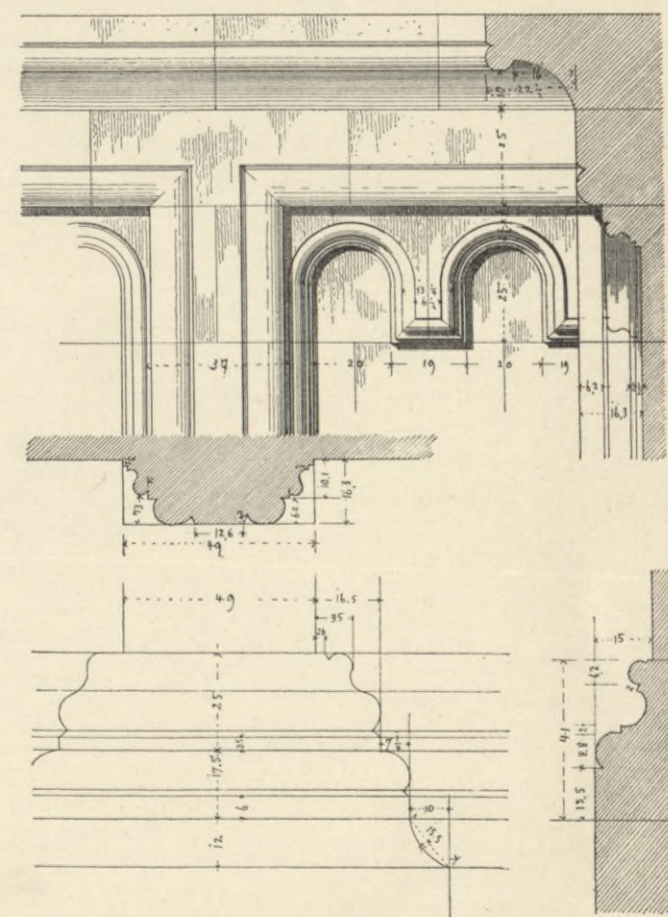
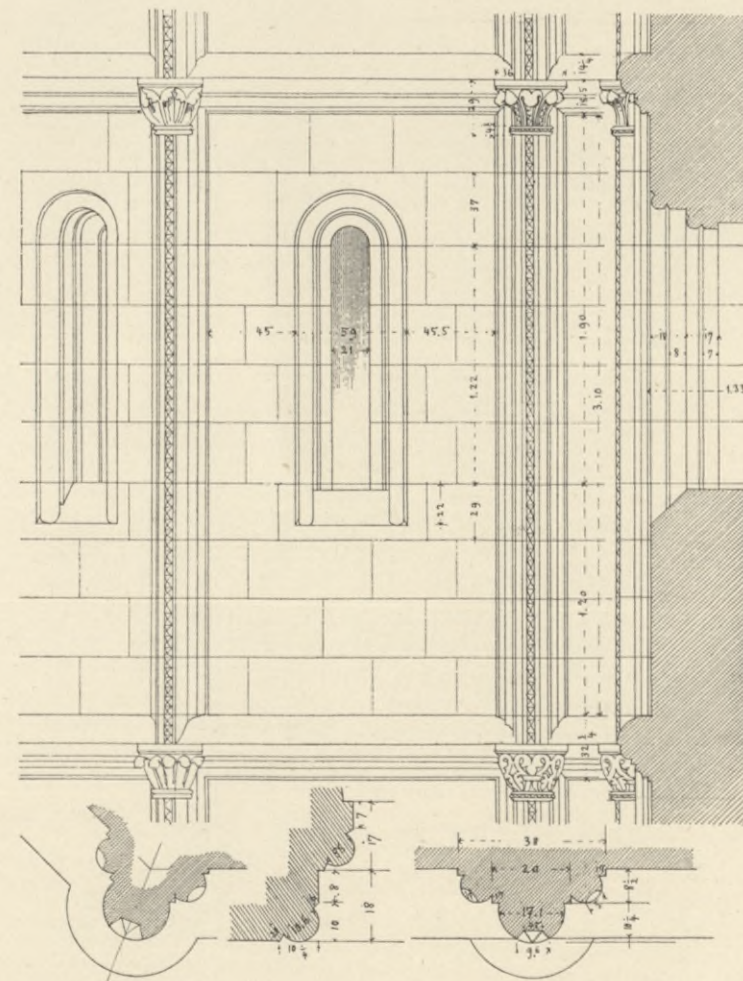
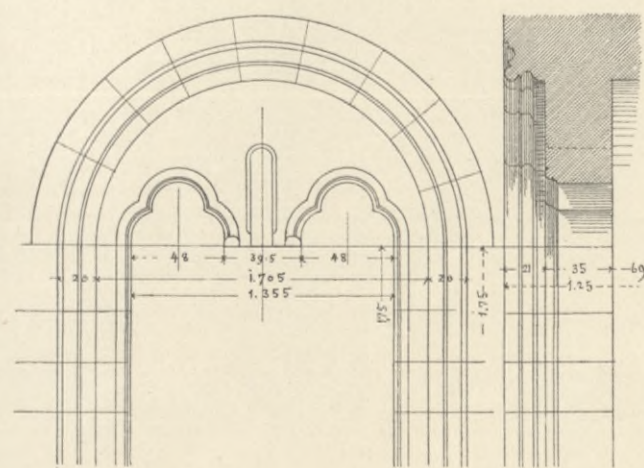
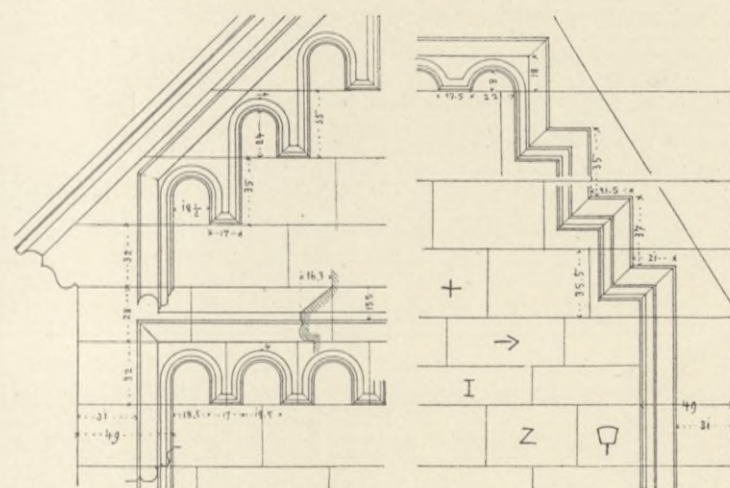
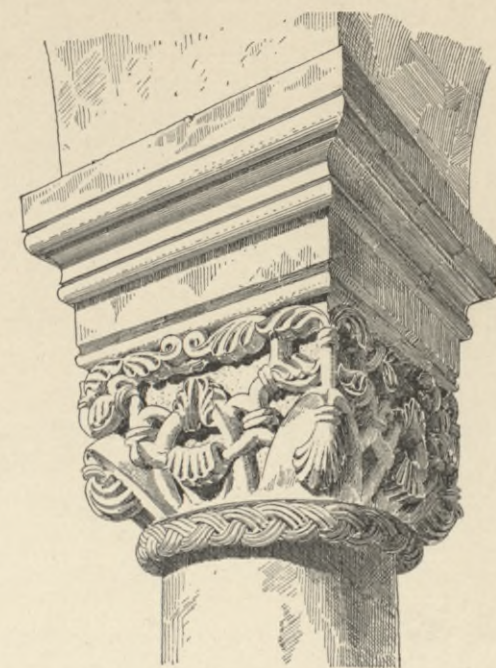
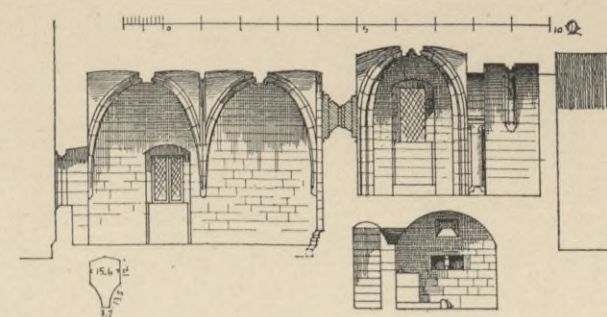
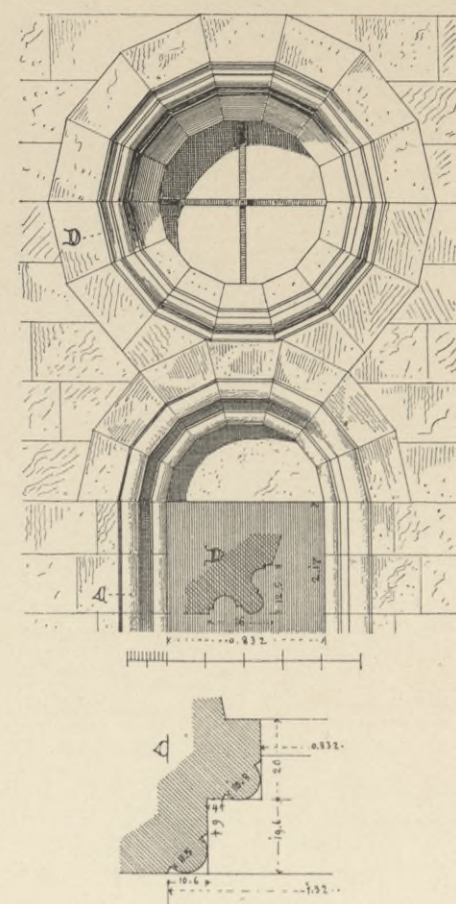
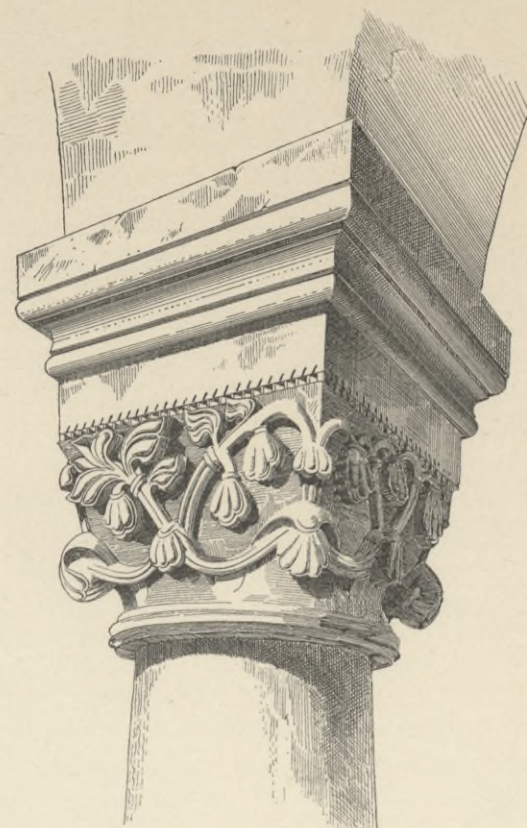
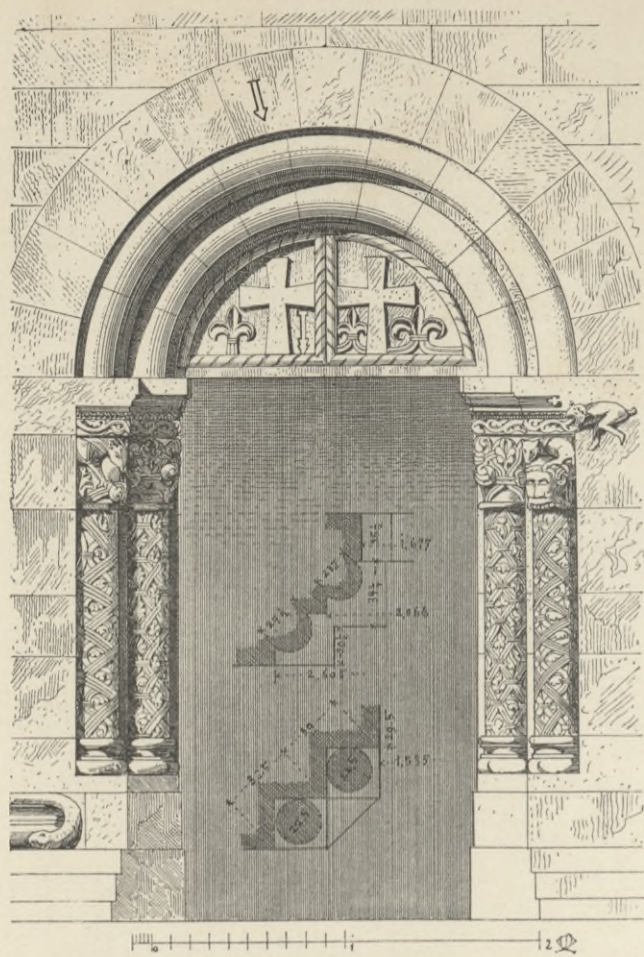

Kirche zu Weinsberg.

Westportal. — Säulenkapitälé im Schiff. — Südl. Seitenportal mit Rundfenster. — Rundbogenfriese der östl. Seitenschiffgiebel und des unteren Turmgessosses. — Sockel, Lisenen, Rundbogenfries und Hauptgesims der Seitenschiffe und Kapellen u. s. w.

Neckarkreis.

O. A. Weinsberg.



Affaltrach.

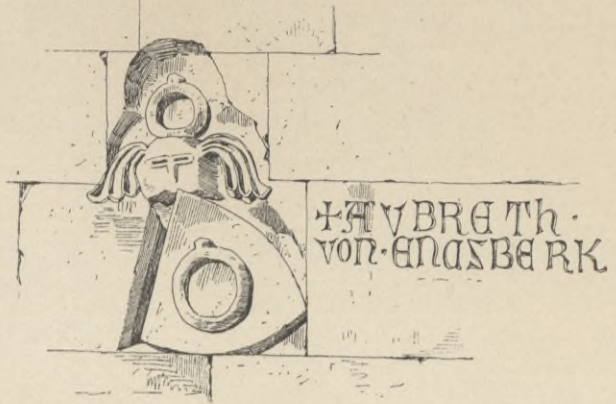

HUBERTH
VON ENDESBERG



*GEBIN VON WILER *
BVRMIRT VON WILER *

Weinsberg. Wappen an der Westseite der Kirche.



Affaltrach.

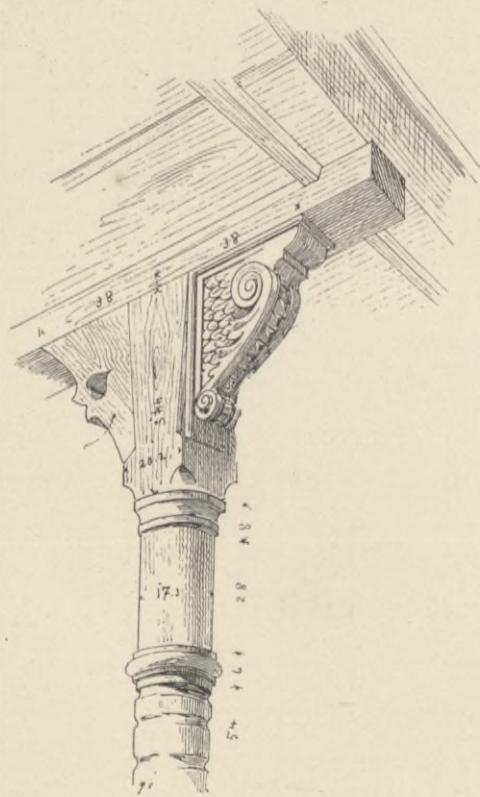

Weinsberg.



Weinsberg. Alte Chorhalle.

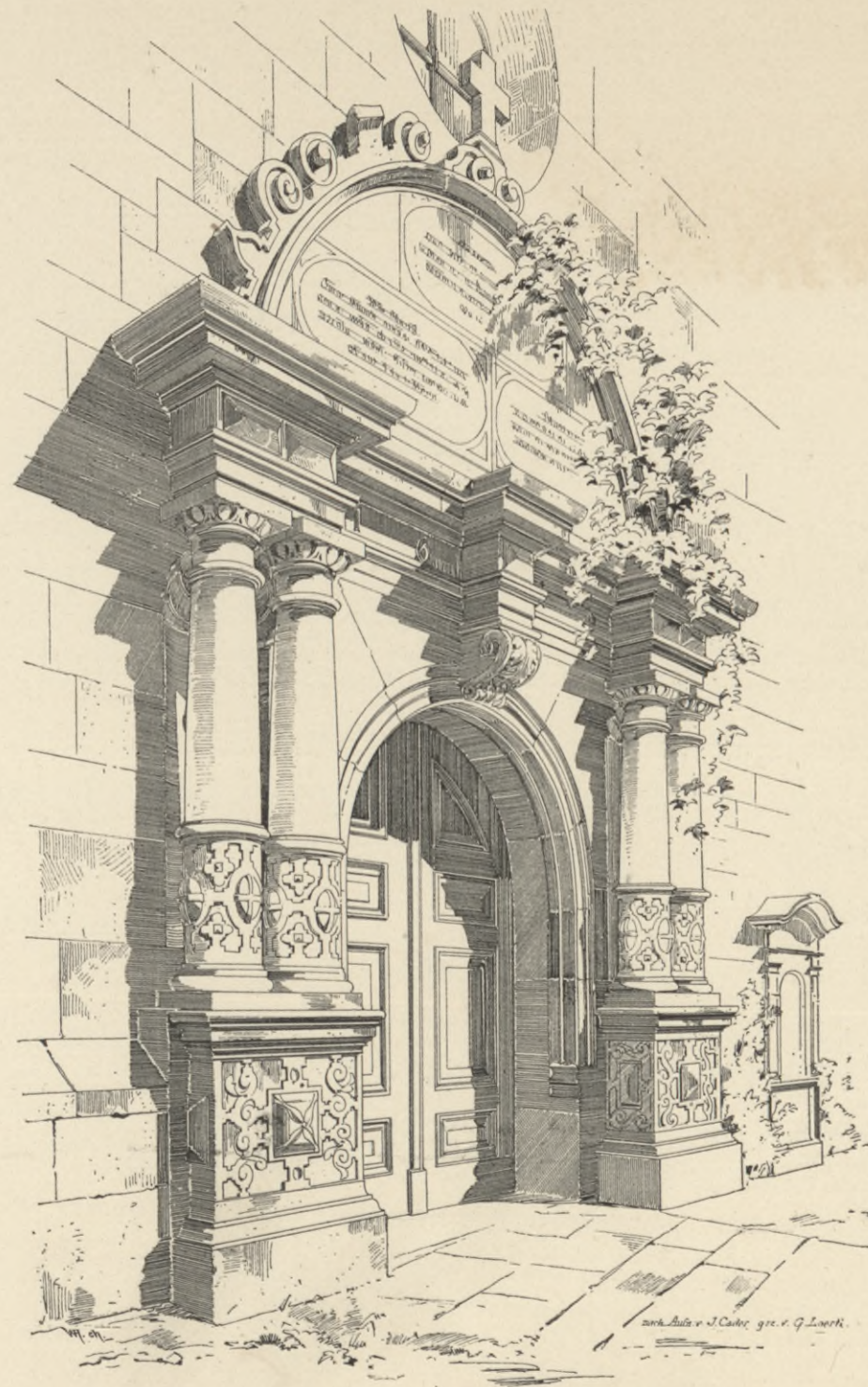

Sülzbach. Portal von Fr. Vischlin 1619.

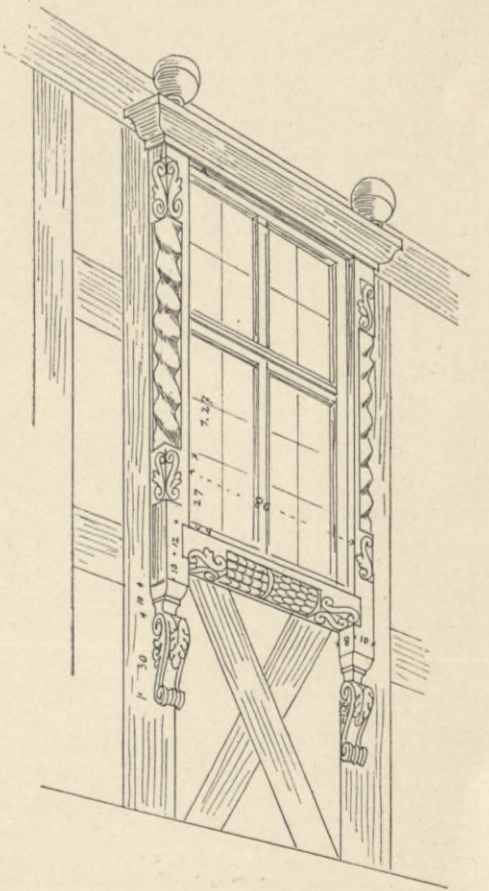

Sülzbach.

Neckarkreis.

Aus dem Oberamt Weinsberg.

O. A. Weinsberg.

Die Kunst- und Altertums-Denkmale im Königreich Württemberg. Verlag von Paul Neff in Stuttgart.



Neckarkreis.

Ortsverzeichnis.

Die Tafeln sind nach Oberämtern geordnet.

Ort	Gegenstand	Oberamt	Titel der Tafel	Ort	Gegenstand	Oberamt	Titel der Tafel
Affaltrach	Zwei Statuen.	Weinsberg.	Aus dem OA. Weinsberg.	Esslingen	Frauenkirche. Ansicht.	Esslingen.	Liebfrauenkirche in Esslingen vor dem Abbruch der Stadtmauer.
Aidlingen	Kirche.	Böblingen.	Dorfkirchen aus dem OA. Böblingen.	"	Frauenkirche. Gotisches Glasfenster.	"	Gotische Glasfenster in Esslingen.
Beihingen	Kirche.	Ludwigsburg.	Aus Schillers Heimat.	"	Frauenkirche. Südwestliches Hauptportal.	"	Südwestliches Hauptportal der Frauenkirche zu Esslingen.
Besigheim	Oberer und unterer Turm.	Besigheim (siehe Backnang).	Burgen aus dem OA. Backnang und Besigheim.	"	Frauenkirche. Jüngstes Gericht am südwestlichen Hauptportal.	"	Jüngstes Gericht am südwestlichen Hauptportal der Frauenkirche zu Esslingen.
Bissingen	Got. Flachschnitzereien.	Ludwigsburg (siehe Böblingen).	Gotische Flachschnitzereien.	"	Frauenkirche. Chorseite.	"	Chorseite der Frauenkirche zu Esslingen.
Blankenhorn	Burg.	Brackenheim.	Burgen aus dem OA. Brackenheim und Cannstatt.	"	Hintere Kirche. Gotisches Glasfenster.	"	Gotische Glasfenster.
Bönnigheim	Burg.	Besigheim.	Aus der Neckargegend, Türme, Burgen u. Schlösser.	"	Stadtkirche. Ansicht.	"	Ansichten aus Esslingen.
"	Holzhaus.	"	Holzhäuser aus der Neckargegend, OA. Besigheim etc.	"	Stadtkirche. Gotisches Glasfenster.	"	Gotische Glasfenster.
"	Kirche.	Besigheim (siehe Brackenheim).	Kirchen zu Meimsheim, Michelsberg, Pfaffenhofen und Bönnigheim.	"	St. Paul. Perspectivische Innenansicht etc.	"	Kirche St. Paul in Esslingen.
"	Hochaltar in der Kirche.	Besigheim.	Hochaltar in der Kirche zu Bönnigheim.	"	St. Paul. Längenschnitt und Südfacade, Querschnitt des Chors, Westfacade, Grundriss.	"	Kirche St. Paul in Esslingen.
Brackenheim	Kirche St. Johann.	Brackenheim.	Aus dem Zabergäu.	"	Paulskirche. Ansicht.	"	Ansichten aus Esslingen.
"	Stadtkirche.	"	Aus dem Zabergäu.	"	Altes Rathaus.	"	Altes Rathaus zu Esslingen.
"	St. Johann. Ansicht.	"	Ansichten aus dem OA. Brackenheim.	"	Salmannsweiler-Hof.	"	Ansichten aus Esslingen.
"	Schlosshof.	"	Ansichten aus dem OA. Brackenheim.	"	Schelzthor.	"	Ansichten aus Esslingen.
Dagersheim	Got. Flachschnitzereien.	Böblingen	Gotische Flachschnitzereien.	"	Wolfsthor.	"	Ansichten aus Esslingen.
"	Kirche.	"	Dorfkirchen aus dem OA. Böblingen.	"		"	
Dahenfeld	Holzhaus.	Neckarsulm (siehe Besigheim).	Holzhäuser aus der Neckargegend, OA. Besigheim etc.	Frauenzimmern	Haus des Jerg Enzberger.	Brackenheim.	Ansichten aus dem OA. Brackenheim.
Darmsheim	Holzhaus.	Böblingen.	Holzhäuser aus dem Schönbuch.	"	Kirche.	"	Aus dem Zabergäu.
Denkendorf	Klosterkirche. Längenschnitt, Querschnitt der Vorhalle, Grundriss.	Esslingen.	Klosterkirche in Denkendorf.	Gerlingen	Kirche.	Leonberg.	Aus dem OA. Leonberg.
"	Klosterkirche. Querschnitt durch den Chor.	"	Klosterkirche in Denkendorf.	"	Got. Flachschnitzereien.	Leonberg (siehe Böblingen).	Gotische Flachschnitzereien.
Ebersberg	Burg.	Backnang.	Burgen aus dem OA. Backnang und Besigheim.	Gr.-Sachsenheim	Kirche.	Vaihingen (siehe Ludwigsburg).	Kirchen aus der Neckargegend.
Eglosheim	Kirche.	Ludwigsburg.	Kirche zu Eglosheim.	Heilbronn	Deutsches Haus.	Heilbronn (siehe Besigheim).	Aus der Neckargegend, Türme, Burgen u. Schlösser.
Endersbach	Holzhaus.	Waiblingen.	Holzhäuser aus der Neckargegend, OA. Besigheim etc.	"	Kilianskirche. Turm.	Heilbronn.	Turm der Kilianskirche.
Enzweihingen	Holzhaus.	Vaihingen.	Aus dem OA. Vaihingen.	"	Kilianskirche. Schiffsäulen, Wetterfahne etc.	"	Kilianskirche.
Esslingen	Ehemalige Brückenskapelle.	Esslingen.	Ansichten aus Esslingen.	"	Kilianskirche. Flügel des Hochaltars.	"	Flügel des Hochaltars in der Kilianskirche.
"	Gotische Flachschnitzerei.	Esslingen (siehe Böblingen).	Gotische Flachschnitzereien.	"	Kilianskirche. Mittelschrein vom Hochaltar.	"	Mittelschrein vom Hochaltar in der Kilianskirche.
"	Holzhaus.	Esslingen (siehe Besigheim).	Holzhäuser aus der Neckargegend, OA. Besigheim etc.	"	Kilianskirche vom Hochaltar.	"	Aus Heilbronn.
"	Frauenkirche. Aufriß. Unt. Teil des Turms.	Esslingen.	Aufriss der Frauenkirche zu Esslingen.	"	Kilianskirche. Wasserspeier am Turm.	"	Aus Heilbronn.
"	Frauenkirche. Aufriß. Ob. Teil des Turms.	"	Aufriss der Frauenkirche zu Esslingen. Oberer Teil des Turms.	"	Katholische Kirche. Broncetafel.	"	Aus Heilbronn.

Ort	Gegenstand	Oberamt	Titel der Tafel	Ort	Gegenstand	Oberamt	Titel der Tafel
Heilbronn	Abgerissene Spitalkirche u. frühere Neckarbrücke	Heilbronn.	Aus Heilbronn.	Magenheim.	Fenster an der Burg.	Brackenheim.	Aus dem Zabergäu.
"	Rathaus-Façade.	"	Rathaus in Heilbronn.	Marbach	Alexanderkirche.	Marbach (siehe Ludwigsburg).	Aus Schillers Heimat.
"	Zier-Giebel vom Rathaus.	"	Heilbronn, Zier-Giebel vom Rathaus.	"	Schillerhaus.	Marbach (siehe Ludwigsburg).	Aus Schillers Heimat.
Heimsheim	Holzhaus.	Leonberg.	Aus dem OA. Leonberg.	"	Alexanderkirche. Wendelinskapelle.	Marbach.	Marbach.
"	Erker am Schleglerschloss.	Leonberg (siehe Besigheim).	Aus der Neckargegend, Türme, Burgen u. Schlösser.	Markgröningen	Rathaus.	Ludwigsburg (siehe Besigheim).	Holzhäuser aus der Neckargegend, OA. Besigheim etc.
"	Rittersaali. Schleglerschloss.	Leonberg (siehe Besigheim).	Aus der Neckargegend, Türme, Burgen u. Schlösser.	"	Spitalkirche.	Ludwigsburg	Markgröningen, Stadtkirche und Maskenkapitale aus der Spitalkirche.
Helfenberg	Burg.	Marbach (siehe Heilbronn.)	Burgen aus dem Enz- und Bottwarthal.	"	Stadtkirche.	"	Markgröningen, Stadtkirche und Maskenkapitale aus der Spitalkirche.
Hemmingen	Kirche.	Leonberg.	Aus dem OA. Leonberg.	Maulbronn	Brunnen in der alten Form.	Maulbronn	
"	Eingang zum Kirchentrepenturm.	"	Aus dem OA. Leonberg.	"	Brunnenkapelle. Aeußere und innere Ansicht.	"	
"	Vorhalle der Kirche.	"	Aus dem OA. Leonberg.	"	Aufsatz des Klosterbrunnens.	"	
Heuchlingen a. J.	Burg.	Neckarsulm (siehe Heilbronn).	Burgen aus dem OA. Heilbronn und Neckarsulm.	"	Frühmesserhaus.	"	
Hofen a. N.	Burg.	Cannstatt (siehe Brackenheim).	Burgen aus dem OA. Brackenheim und Cannstatt.	"	Herrenhaus. Aeußere Ansicht.	"	
Höfingen	Gotische Flachschnitzerei.	Leonberg (siehe Böblingen).	Gotische Flachschnitzereien.	"	Säule im Herrenhaus.	"	
Hohenasperg	Thor.	Ludwigsburg.	Aus Schillers Heimat.	"	Hexenturm.	"	
Holzgerlingen	Holzhaus.	Böblingen.	Holzhäuser aus dem Schönbuch.	"	Kirche von der Ostseite mit Faustturm.	"	
Horneck a. N.	Burg.	Neckarsulm (siehe Heilbronn).	Burgen aus dem OA. Heilbronn und Neckarsulm.	"	Kirche von der Westseite.	"	
Horrheim	Taufstein.	Vaihingen.	Aus dem OA. Vaihingen.	"	Einzelheiten aus Kirche und Kloster.	"	
"	Altar.	"	Aus dem OA. Vaihingen.	"	Kapitelsaal.	"	
Klein-Bottwar	Kirche.	Marbach (siehe Ludwigsburg).	Aus Schillers Heimat.	"	Kreuzgang. Schnitt durch den Ostflügel mit Blick gegen den Kapitelsaal.	"	
"	Kanzel.	Marbach.	Aus dem OA. Marbach.	"	Ostflügel des Kreuzgangs.	"	
Lauffen a. N.	Schloss.	Besigheim (siehe Backnang).	Burgen aus dem OA. Backnang und Besigheim.	"	Oestlicher Kreuzgang.	"	Kloster Maulbronn.
"	Stadtkirche.	Besigheim.	Stadtkirche in Lauffen a. N.	"	Südlicher Kreuzgangflügel.	"	
Leonberg	Herzog Christophbrunnen. Scheuer, Forsthaus und Hauseingänge.	Leonberg.	Leonberg.	"	Südflügel des Kreuzgangs.	"	
Lichtenberg	Burg.	Marbach (siehe Besigheim).	Aus der Neckargegend, Türme, Burgen u. Schlösser.	"	Südostecke des Kreuzgangs.	"	
Liebenstein	Burg.	Besigheim.	Burgen aus dem OA. Backnang und Besigheim.	"	Schnitt durch Herren-Refektorium, Kreuzgang und Brunnenkapelle.	"	
"	Schlosskapelle Ansicht und zwei Portale.	Besigheim (siehe Backnang.)	Schlosskapelle auf Liebenstein.	"	Längenschnitt durch die Kirche und Schnitt durch Kapitelsaal und Keller.	"	
"	Schlosskapelle. Gewölbeconsolen, Säulen etc.	Besigheim.	Schlosskapelle auf Liebenstein.	"	Herren-Refektorium. Inneres.	"	
Lienzingen	Kirche im Ort.	Maulbronn (siehe Ludwigsburg.)	Kirchen aus der Neckargegend.	"	Herren-Refektorium. Aeußeres.	"	
"	Liebfrauenkirche. Ansicht, Grundriss etc.	Maulbronn.	Liebfrauenkirche bei Lienzingen.	"	Refektorium der Laienbrüder.	"	
Löffelstelz a. Enz	Burg.	Vaihingen (siehe Heilbronn).	Burgen aus dem Enz- und Bottwarthal.	"	Sprechhalle.	"	
Ludwigsburg	Schloss. Südliche Unterfahrt.	Ludwigsburg (siehe Leonberg).	Königliche Schlösser.	"	Schlusssteine, Säulen etc. am Kreuzgang, Kapitelsaal, Vorhalle, Herren- und Laien-Refektorium.	"	
"	Schloss. Nördliche Unterfahrt.	Ludwigsburg (siehe Leonberg).	Königliche Schlösser.	"	Wandgemälde aus dem Jahre 1424, die Stiftung des Klosters darstellend.	"	
"	Schloss. Corps de logis.	Ludwigsburg.	Schloss zu Ludwigsburg.	"			
"	Deckengemälde im Schloss.	Ludwigsburg.	Ludwigsburg, Deckengemälde im Schloss.	"			
Magenheim	Burg.	Brackenheim.	Burgen aus dem OA. Brackenheim und Cannstatt.	"			

Ort	Gegenstand	Oberamt	Titel der Tafel	Ort	Gegenstand	Oberamt	Titel der Tafel
Maulbronn.	Vorhalle. Aeußeres.	Maulbronn.	} Maulbronn.	Schwaigern	Holzhaus.	Brackenheim.	Ansichten aus dem OA. Brackenheim.
„	Inneres der Vorhalle.	„		„	Stadt-Ansicht, Kirche.	„	Ansichten aus dem OA. Brackenheim.
„	Klostermühle.	„		„	Stadtkirche. Grundriss etc.	„	Stadtkirche in Schwaigern.
„	Situationsplan.	„		Sindelfingen	Holzhaus.	Böblingen.	Holzhäuser aus dem Schönbuch.
Mauren	Kirche.	Böblingen.	Dorfkirchen aus dem OA. Böblingen.	„	Holzhaus.	„	Holzhäuser aus dem Schönbuch.
Meimsheim	Kirche. Ansicht.	Brackenheim.	Ansichten aus dem Oberamt Brackenheim.	„	Stiftskirche.	„	Stiftskirche zu Sindelfingen.
„	Kirche. Grundriss etc.	„	Kirchen zu Meimsheim, Michelsberg, Pfaffenhofen und Bönningheim.	Solitüde	Saal.	Leonberg.	Königliche Schlösser.
Merklingen	Got. Flachschnitzereien.	Leonberg. (siehe Böblingen).	Gotische Flachschnitzereien.	Stammheim	Got. Flachschnitzereien.	Ludwigsburg (siehe Böblingen).	Gotische Flachschnitzereien.
Mettingen	Kirche. Ansicht, Querschnitt durch den Turm etc.	Esslingen.	Kirche in Mettingen.	Steinheim a. d. M.	Brunnen.	Marbach.	Aus dem OA. Marbach.
„	Kirche. Scitenansicht, Grundriss etc.	„	Kirche in Mettingen.	„	Rathausgiebel.	Marbach (siehe Besigheim).	Holzhäuser aus der Neckargegend, OA. Besigheim etc.
Michelsberg	Kirche.	Brackenheim.	Kirchen zu Meimsheim, Michelsberg, Pfaffenhofen und Bönningheim.	„	Rathaus u. Rathausstiege.	Marbach.	Aus dem OA. Marbach.
Moeckmühl	Burg.	Neckarsulm (siehe Heilbronn).	Burgen aus dem OA. Heilbronn und Neckarsulm.	Stettenfels	Burg.	Heilbronn.	Burgen aus dem Oberamt Heilbronn und Neckarsulm.
Möhringen	Holzhaus.	Stuttgart, Amt.	Holzhäuser aus der Neckargegend, Stuttgart Amt, etc.	Stockheim	Holzhaus.	Brackenheim.	Ansichten aus dem OA. Brackenheim.
Monrepos	Schloss. Landseite.	Ludwigsburg (siehe Leonberg).	Königliche Schlösser.	Stocksberg	Deutsch-Ordensschloss.	„	Burgen aus dem OA. Brackenheim und Cannstatt.
„	Schloss. Seeseite.	Ludwigsburg (siehe Leonberg).	Königliche Schlösser.	„	Turm.	„	Ansichten aus dem OA. Brackenheim.
„	Schloss. Vestibül.	Ludwigsburg (siehe Leonberg).	Königliche Schlösser.	Stuttgart	Hospitalkirche. Kreuzgang.	Stuttgart, Stadt.	Mittelalterliche Bildwerke zu Stuttgart.
Murrhardt	Walderichskapelle. Grund- und Aufriss.	Backnang.	Walderichskapelle in Murrhardt.	„	Schlusssteine und Consolen an der Empore Graf Ulrichs des Vielgeliebten in der Hospitalkirche.	„	Mittelalterliche Bildwerke zu Stuttgart.
„	Walderichskapelle. Portal und Chor.	„	Walderichskapelle in Murrhardt.	„	Initialen und Miniaturen aus Zwiefalter Handschriften.	„	Königl. öffentliche Bibliothek.
„	Walderichskapelle. Einzelheiten im Innern.	„	Walderichskapelle in Murrhardt.	„	Leonhardskirche.	„	Der Oelberg am Chor der Leonhardskirche.
Musberg	Holzhaus.	Stuttgart, Amt.	Holzhäuser aus der Neckargegend, Stuttgart Amt, etc.	„	Leonhardskirche. Christuskopf am Oelberg.	„	Mittelalterliche Bildwerke zu Stuttgart.
Neipperg	Burg.	Brackenheim.	Burgen aus dem OA. Brackenheim und Cannstatt.	„	Ehemaliges Lusthaus. Grundriss.	„	} Ehemaliges Lusthaus.
Nussdorf.	Wandmalereien.	Vaihingen.	Wandmalereien aus Nussdorf.	„	Ehemaliges Lusthaus. Vorderansicht.	„	
Oberstenfeld	Stiftskirche. Ansicht, Durchschnitt, Querschnitt und Grundriss.	Marbach.	Oberstenfeld, Stiftskirche.	„	Ehemaliges Lusthaus. Seitenansicht.	„	
„	Stiftskirche. Säulen, Gewölberippen u. Turmfenster.	„	Oberstenfeld, Stiftskirche.	„	Ehemaliges Lusthaus. Längenansicht u. Längenschnitt.	„	
Ossweil	Kirche.	Ludwigsburg.	Kirchen aus der Neckargegend.	„	Ehemaliges Lusthaus. Kapitale, Säulen etc.	„	Vom ehemaligen Lusthaus.
Ottmarsheim	Kirche.	Marbach (siehe Ludwigsburg).	Kirchen aus der Neckargegend.	„	Ehemaliges Lusthaus. Saal und Grundriss.	„	Ehemaliges Lusthaus.
Pfaffenhofen	Kirche.	Brackenheim.	Kirchen zu Meimsheim, Michelsberg, Pfaffenhofen und Bönningheim.	„	Reliquienschrein.	„	Reliquienschrein im K. Museum der vaterländischen Kunst- und Altertumsdenkmale zu Stuttgart.
Pleidelsheim	Kirche.	Marbach (siehe Ludwigsburg).	Aus Schillers Heimat.	„	Residenzschloss.	„	Ansichten aus Stuttgart.
„	Vorhalle der Kirche.	Marbach.	Aus dem OA. Marbach.	„	Residenzschloss.	„	Mittelbau des K. Residenzschlusses.
„	Rathaus.	„	Aus dem OA. Marbach.	„	Altes Schloss. Grundriss etc.	„	Altes Schloss zu Stuttgart.
Plieningen.	Kirche.	Stuttgart.	Kirche zu Plieningen.	„	Altes Schloss.	„	Ansichten aus Stuttgart.
Reichenberg	Burg.	Backnang.	Burgen aus dem Oberamt Backnang und Besigheim.	„	Schillerplatz u. Prinzenbau.	„	Schillerplatz und Prinzenbau.
Rosswag	Taufstein.	Vaihingen.	Aus dem OA. Vaihingen.	„			

Ort	Gegenstand	Oberamt	Titel der Tafel	Ort	Gegenstand	Oberamt	Titel der Tafel
Stuttgart.	Siegel aus dem K. Haus- und Staatsarchiv. Conrad von Hohenlohe etc.	Stuttgart, Stadt.	Siegel aus dem K. Haus- und Staatsarchiv.	Vaihingen a. E.	Stadtkirche.	Vaihingen.	Aus dem OA. Vaihingen.
"	Siegel aus dem K. Haus- und Staatsarchiv. Hofgericht Rottweil etc.	"	Siegel aus dem K. Haus- und Staatsarchiv.	"	Haspelturm.	"	Aus der Neckargegend, Türme, Burgen u. Schlösser.
"	Stiftskirche, Standbilder.	"	Standbilder der württ. Grafen im Chor der Stiftskirche.	"	Pulverturm.	"	Aus dem OA. Vaihingen.
"	Stiftskirche, Portal.	"	Portallünette am Apostelthor der Stiftskirche.	Waiblingen	Kirche.	Waiblingen (siehe Ludwigsburg).	Kirchen aus der Neckargegend.
"	Stiftskirche. Kanzel.	"	Mittelalterliche Bildwerke zu Stuttgart.	Weilderstadt	Landschaftliche Ansicht.	Leonberg.	Weilderstadt, Stadtkirche und Ansicht.
"	Statuen vom ehemaligen Lettner in der Stiftskirche.	"	Mittelalterliche Bildwerke zu Stuttgart.	"	Brunnen.	"	Aus dem OA. Leonberg.
"	Stiftskirche. Console.	"	Mittelalterliche Bildwerke zu Stuttgart.	"	Brunnen von 1537.	"	Aus dem OA. Leonberg.
"	Stiftskirche. Urbans-Kapelle.	"	Mittelalterliche Bildwerke zu Stuttgart.	"	Holzhaus.	"	Aus dem OA. Leonberg.
"	Stiftskirche. Statue am Apostelthor.	"	Mittelalterliche Bildwerke zu Stuttgart.	"	Kirche. Aeussere Ansicht.	"	Weilderstadt, Stadtkirche und Ansicht.
"	Statue Graf Ulrichs des Vielgeliebten.	"	Mittelalterliche Bildwerke zu Stuttgart.	"	Stadtkirche. Kreuzpartikel.	"	Weilderstadt, Kreuzpartikel in der Stadtkirche.
"	Wappen Graf Ulrichs des Vielgeliebten.	"	Mittelalterliche Bildwerke zu Stuttgart.	"	Stadtbefestigung.	Leonberg (siehe Besigheim).	Aus der Neckargegend, Türme, Burgen u. Schlösser.
Sülzbach	Portal von Fr. Vischlin 1619.	Weinsberg.	Aus dem OA. Weinsberg.	Weili.Schönbuch	Holzhaus.	Böblingen.	Holzhäuser aus dem Schönbuch.
"	Fenster eines Holzhauses.	"	Aus dem OA. Weinsberg.	Weinsberg	Kirche. Grundriss, Längenschnitt etc.	Weinsberg.	Kirche zu Weinsberg.
"	Holzhäuser.	"	Holzhäuser aus der Neckargegend, Stuttgart Amt, etc.	"	Kirche. Westportal, Säulenkapitäl im Schiff etc.	"	Kirche zu Weinsberg.
Thalheim	Oberes Schloss.	Weinsberg (siehe Stuttgart, Amt.)	Burgen aus dem OA. Heilbronn.	"	Alte Chorthalle.	"	Aus dem OA. Weinsberg.
Unter-Riexingen	Kirche im Ort.	Vaihingen (siehe Ludwigsburg).	Kirchen aus der Neckargegend.	"	Wappen an der Westseite der Kirche.	"	Aus dem OA. Weinsberg.
"	Frauenkirche.	Vaihingen.	Aus dem OA. Vaihingen.	"	Holzsäule in der Kirche.	"	Aus dem OA. Weinsberg.
Vaihingen a. E.	Burg.	Vaihingen (siehe Heilbronn).	Burgen aus dem Enz- und Bottwarthal.	Wildeck	Burg.	Heilbronn.	Burgen aus dem Enz- und Bottwarthal.
				Winnenden	Schlosskirche. Flügel des Hochaltars.	Waiblingen.	Flügel des Hochaltars in der Schlosskirche zu Winnenden.
				Zaberfeld	Haus der von Sternenfels.	Brackenheim.	Ansichten aus dem OA. Brackenheim.

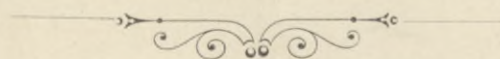

1902-18

561

195

WYDZIAŁY POLITECHNICZNE KRAKÓW

Biblioteka Politechniki Krakowskiej



IV-301491

Kdn., Czapskich 4 — 678. 1. XII. 52. 10.000

Biblioteka Politechniki Krakowskiej



10000248523