





**PLANY NA BUDOWĘ SZĘŚCIU WILLI W NOWEJ-WSI – Kraków, 1909.**

1. Projekt willi J. Wielm. Prof. Dra. Juliana Nowaka w Nowej-wsi.	<b>IV-301947</b>	<b>100000344138</b>
2. Projekt willi dla J. Wielm. Pp. Stanisławów Ciechanowskich w Nowej-wsi.	<b>IV-301948</b>	<b>100000344139</b>
3. Projekt willi dla J. Wielm. Prof. Dr Leona Wacholza w Nowej-wsi.	<b>IV-301949</b>	<b>100000344140</b>
4. Projekt willi dla J. Wielm. Prof. Henryka Hoyera w Nowej-wsi.	<b>IV-301950</b>	<b>100000344141</b>
5. Projekt willi dla J. W. Dr. Feliksa Kopery w Nowej-wsi.	<b>IV-301951</b>	<b>100000344142</b>
6. Projekt willi dla J. Wielm. Pana Leonarda Lepszego w Nowej-wsi.	<b>IV-301952</b>	<b>100000344143</b>

3PK-B-229 / 2023





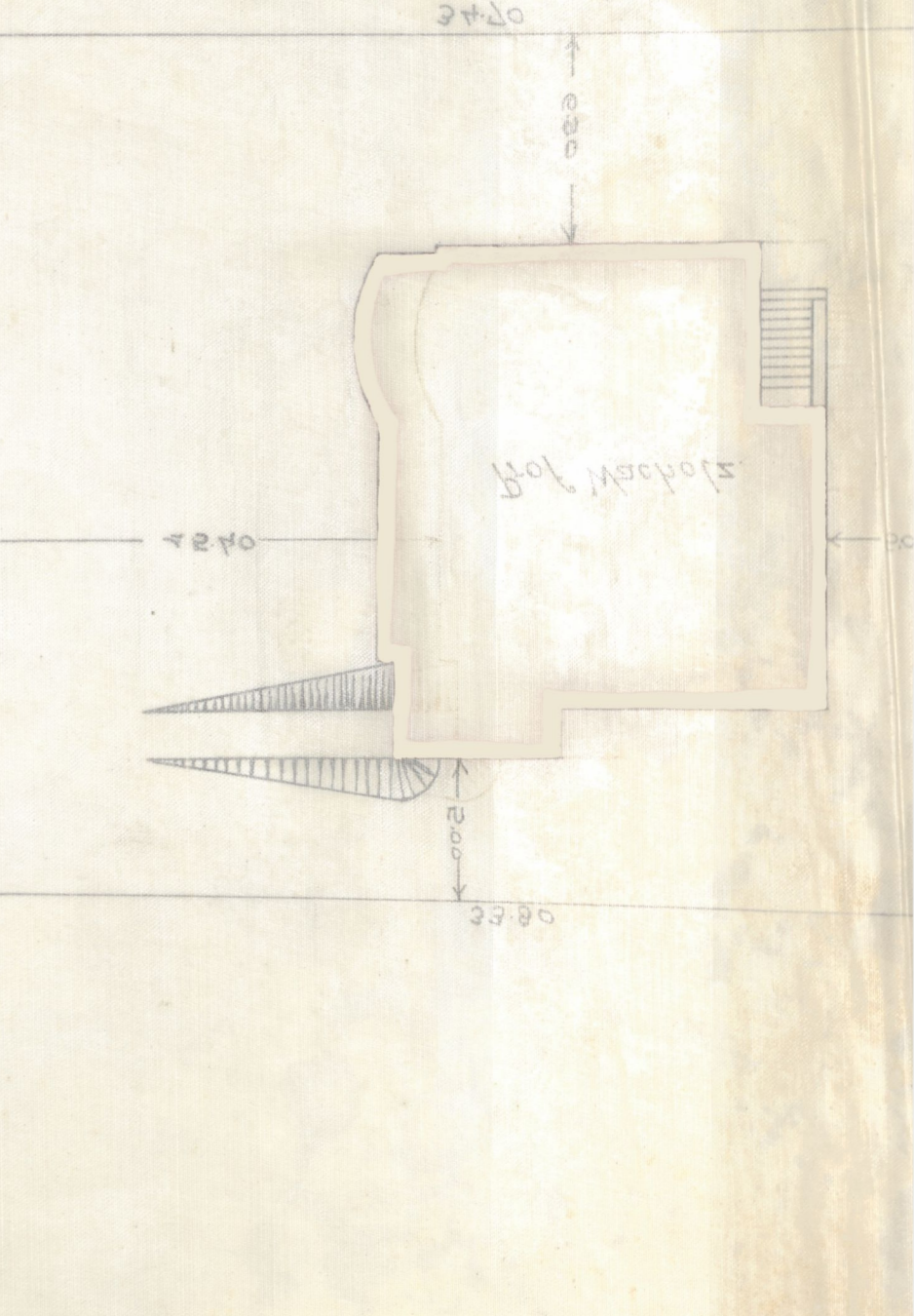
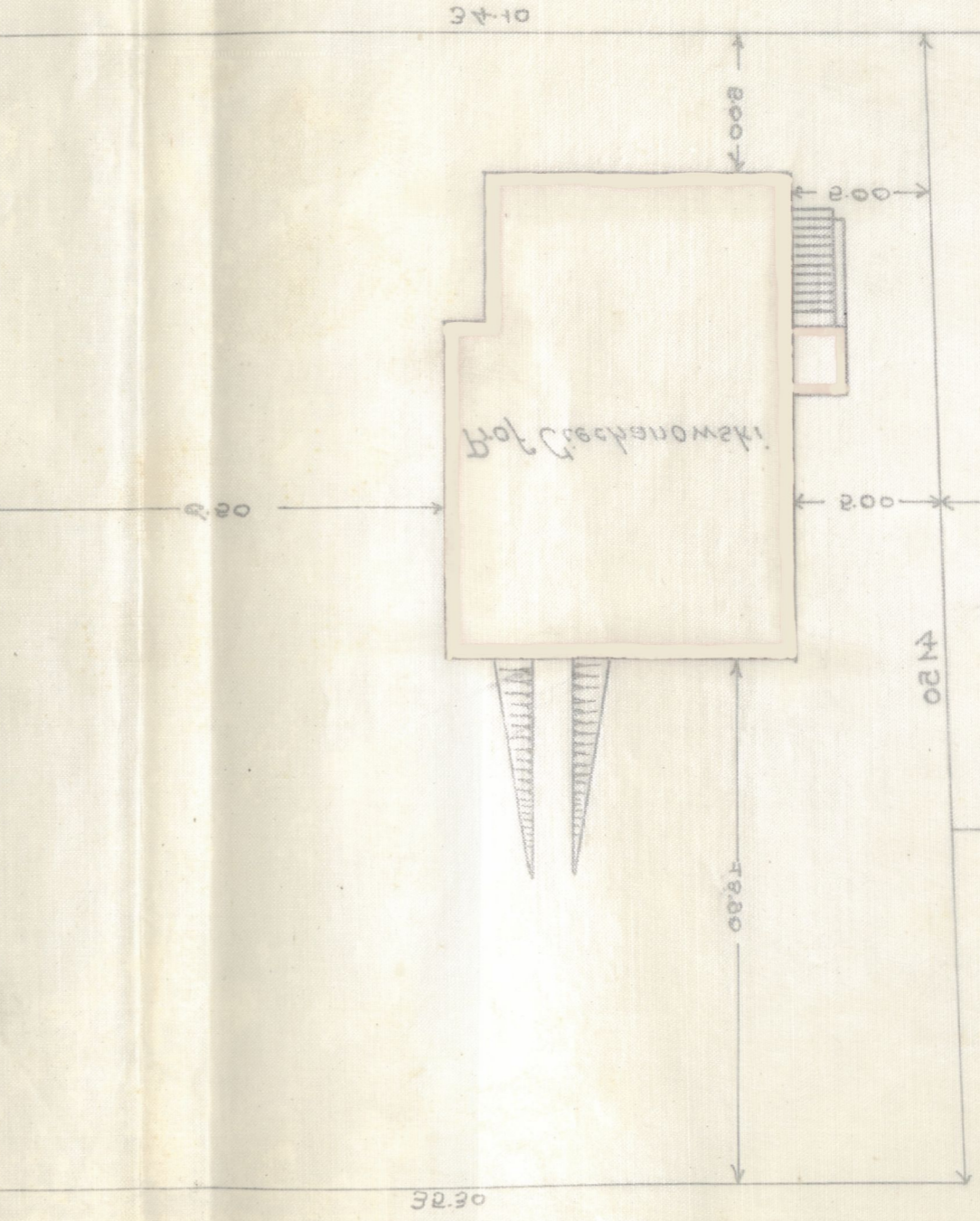
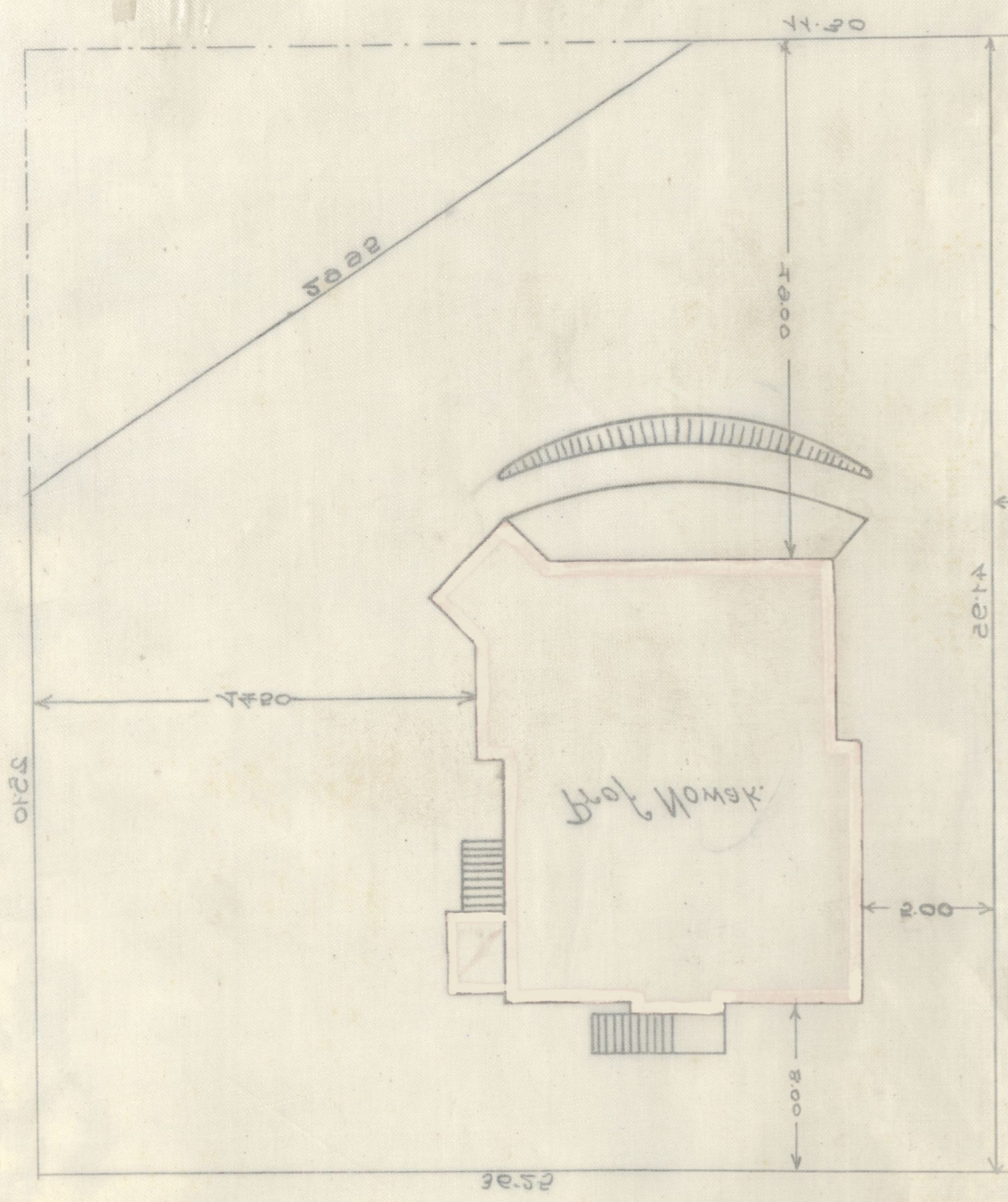

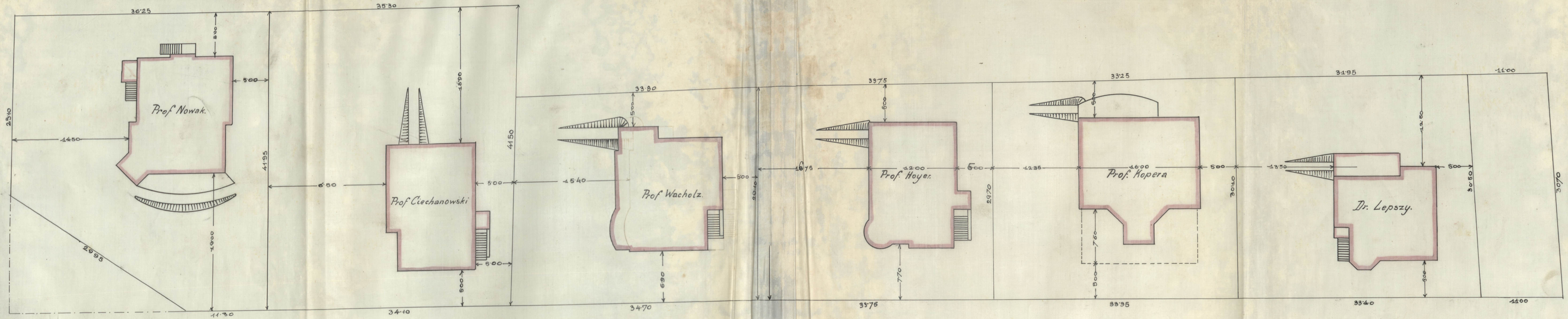

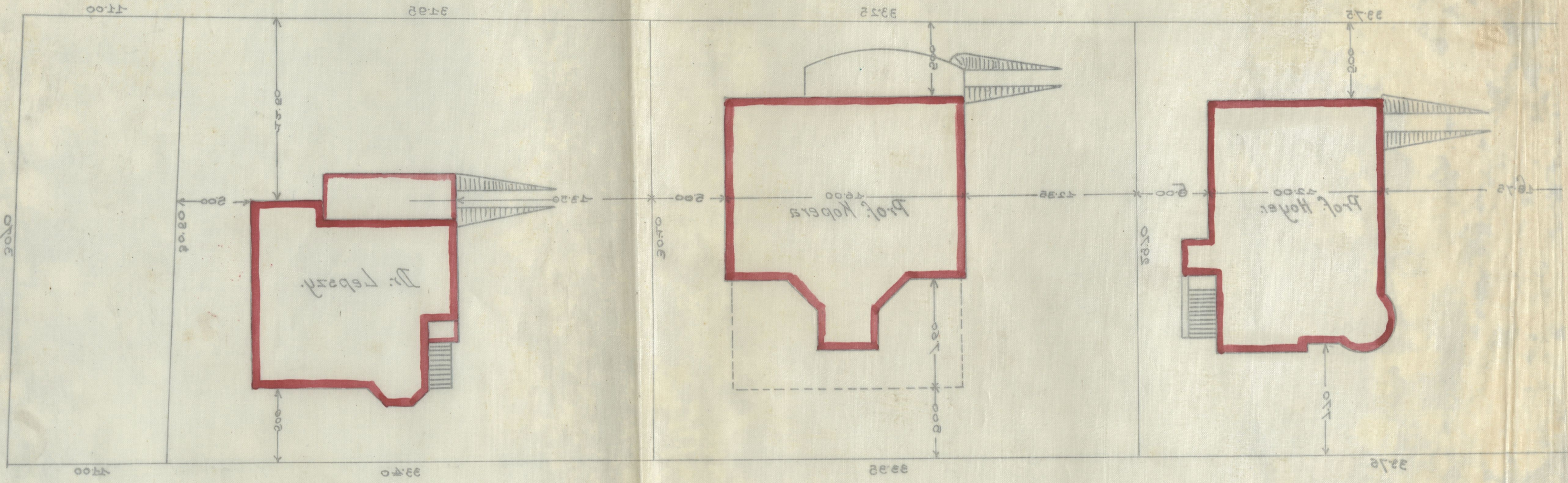

# Projekt willi J. Wielm. Prof. Dra. Juliana Nowaka w Nowej-wsi.

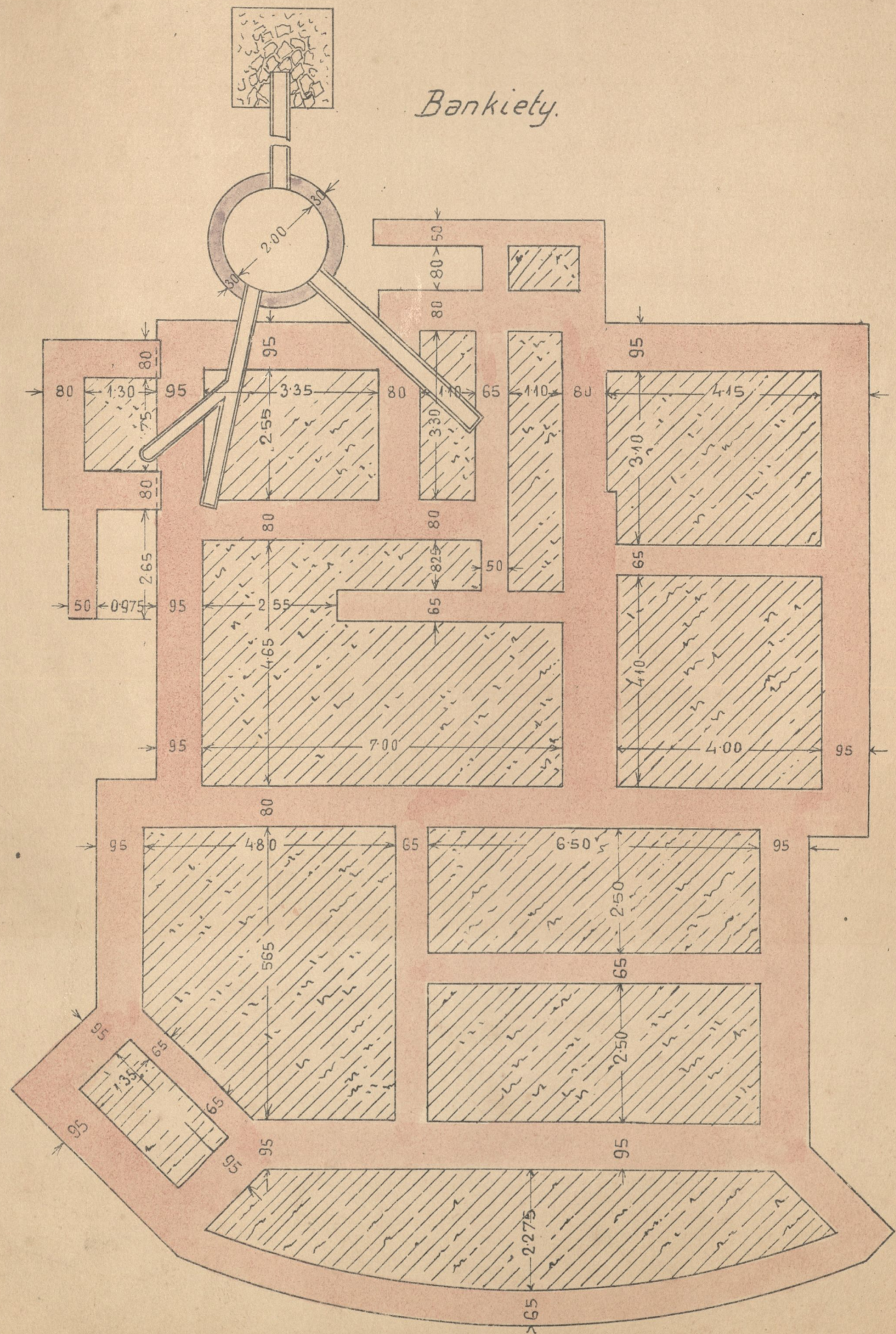

*Sytuacja 1:250.*

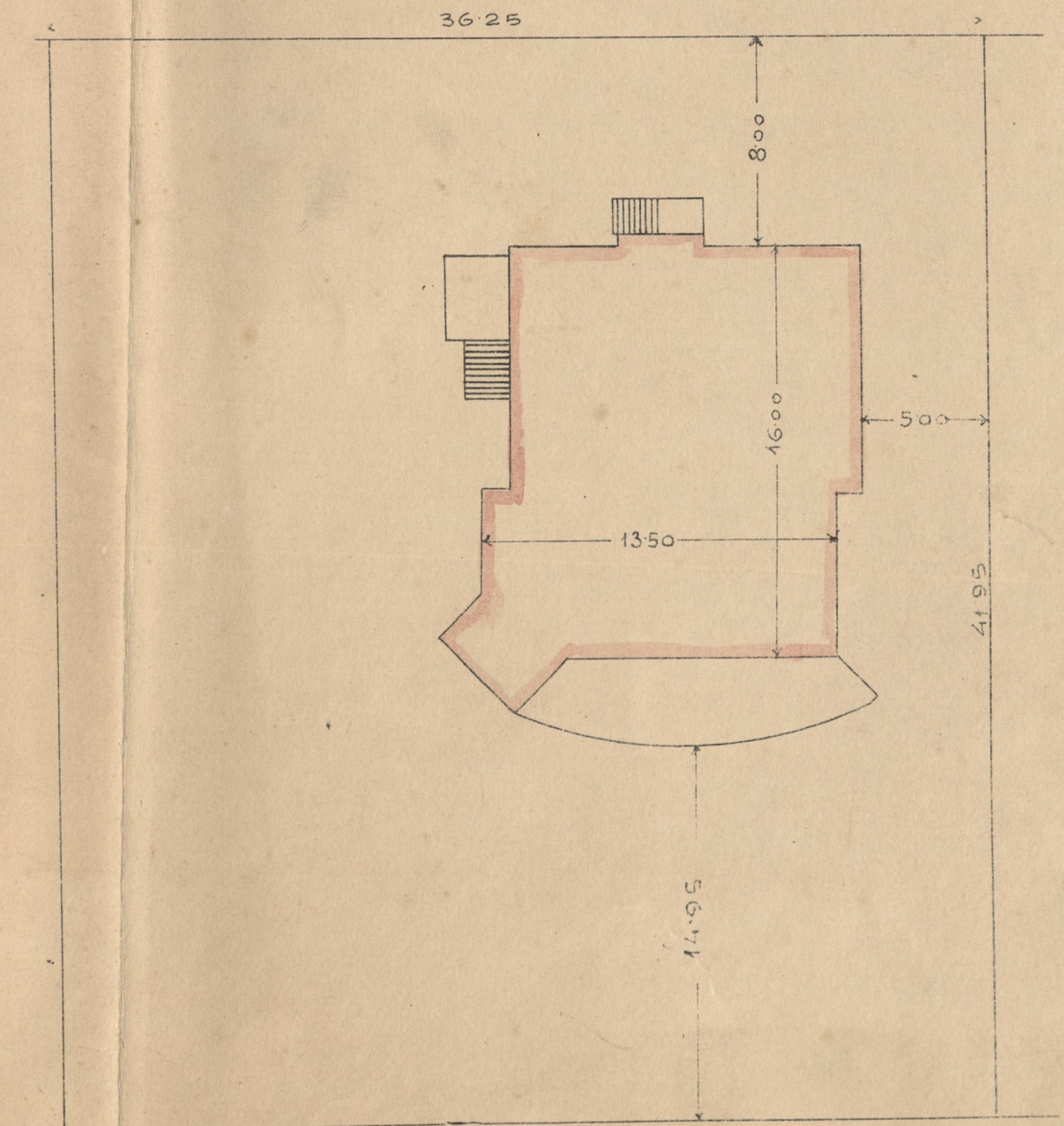

Kraków wstyczniu 1909.

*Peron*









# Projekt wili dla J. Wielm. Prof. Dr. Juliana Nowaka w Nowej-wsi.

Przyziom. d

I piętro

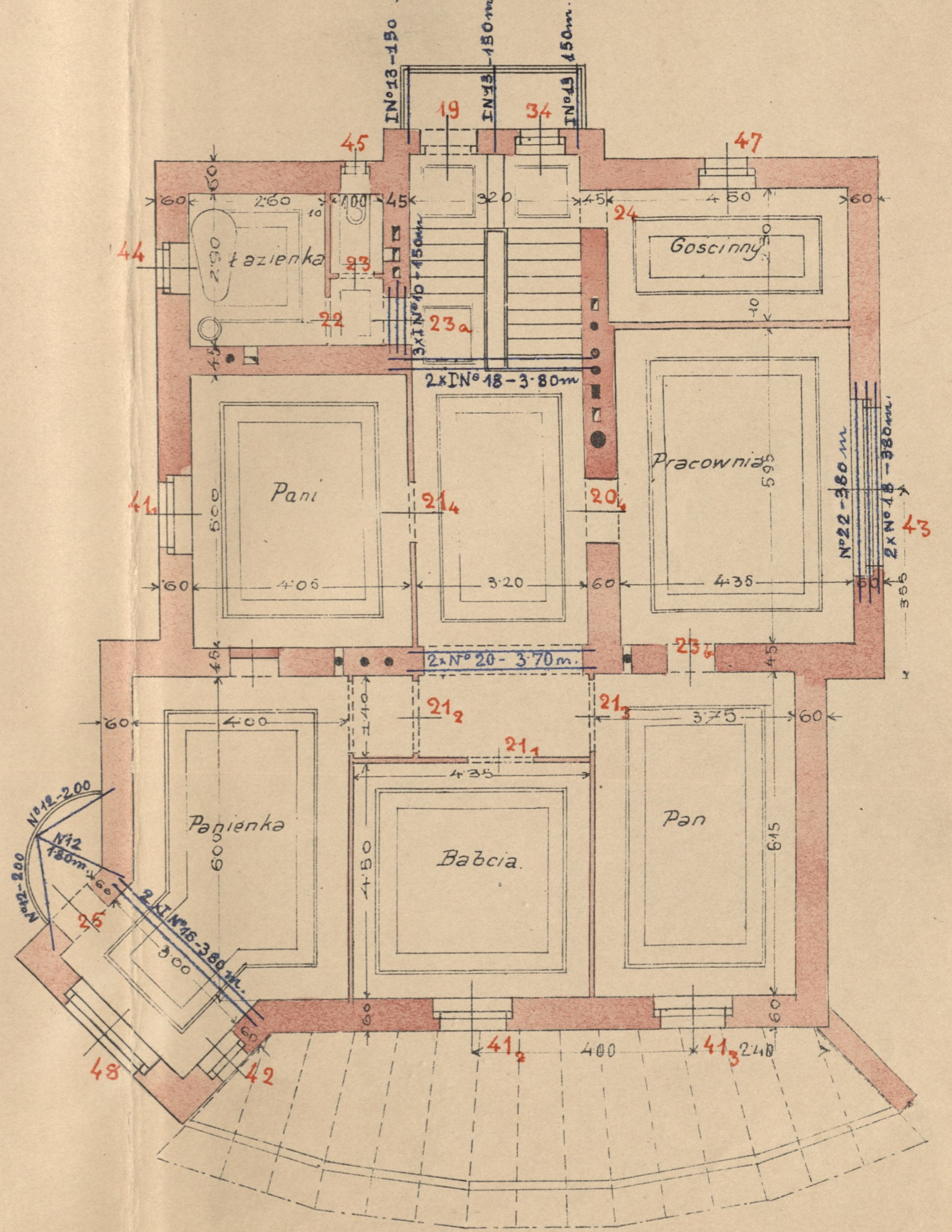
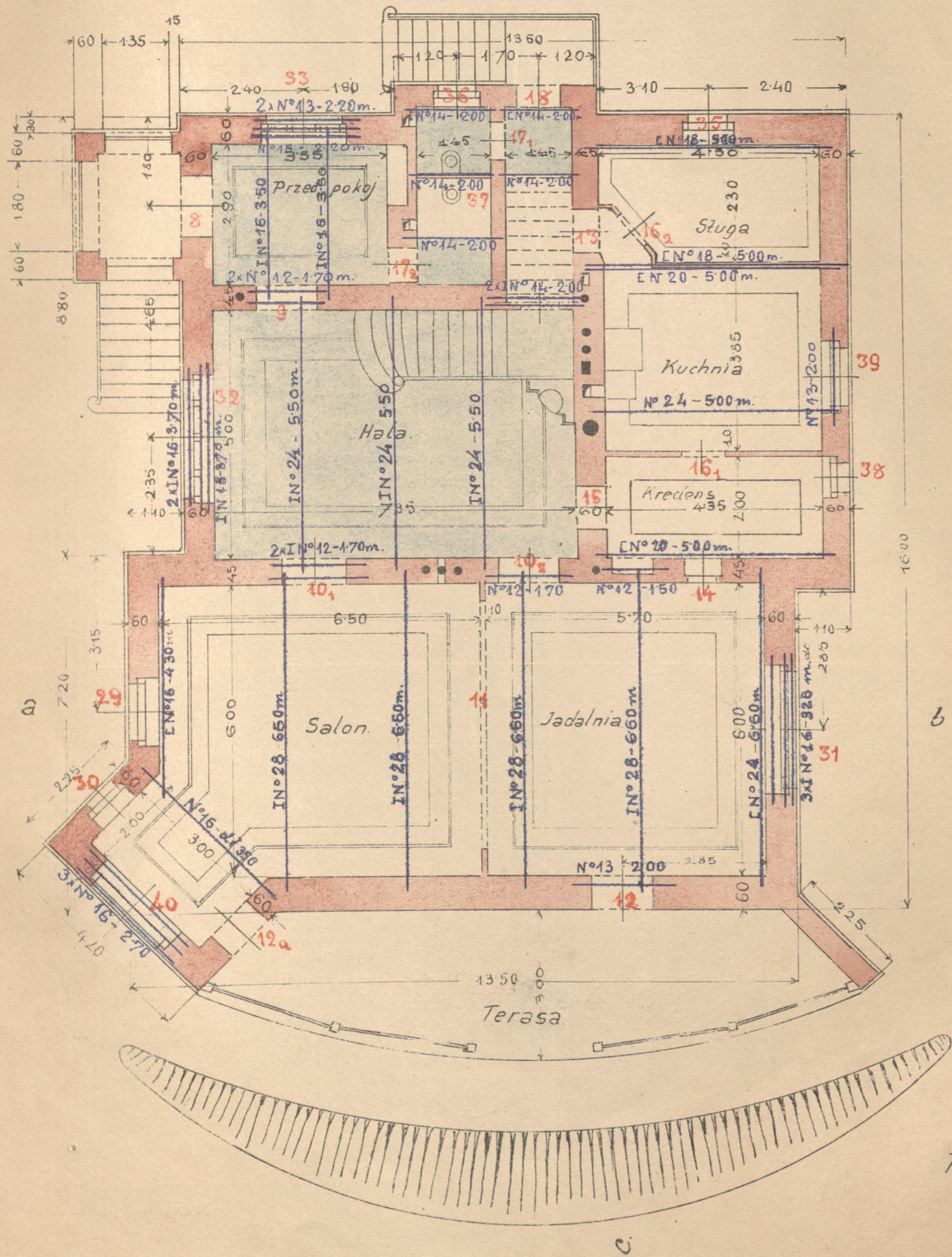

Podziatka 1:100.

Kraków wsteczniu 1909.

Berz



# Projekt willi J. Wielm. Prof. Dra. Juliana Nowaka w Nowej-wsi.

Przekrój a-b.

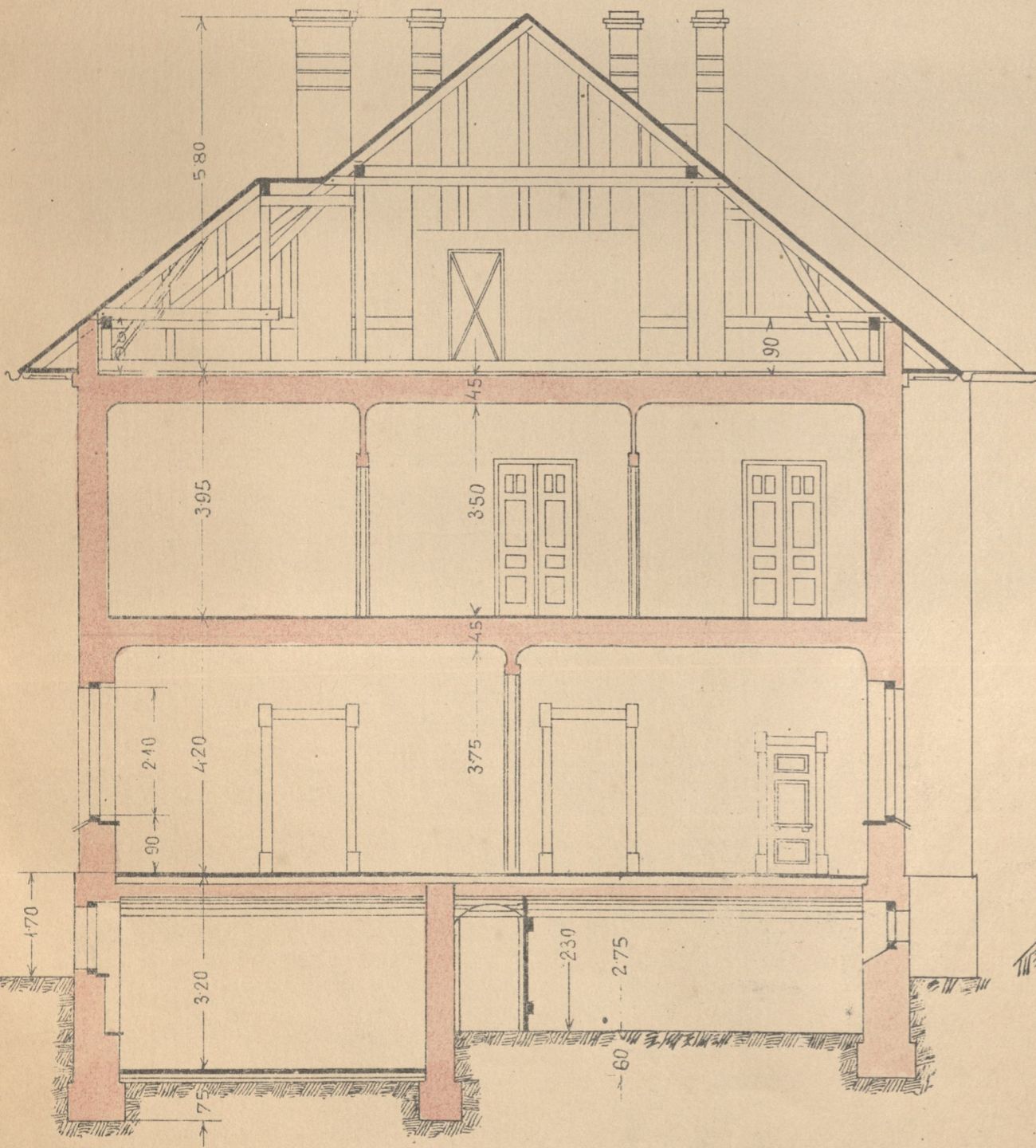

Przekrój c-d

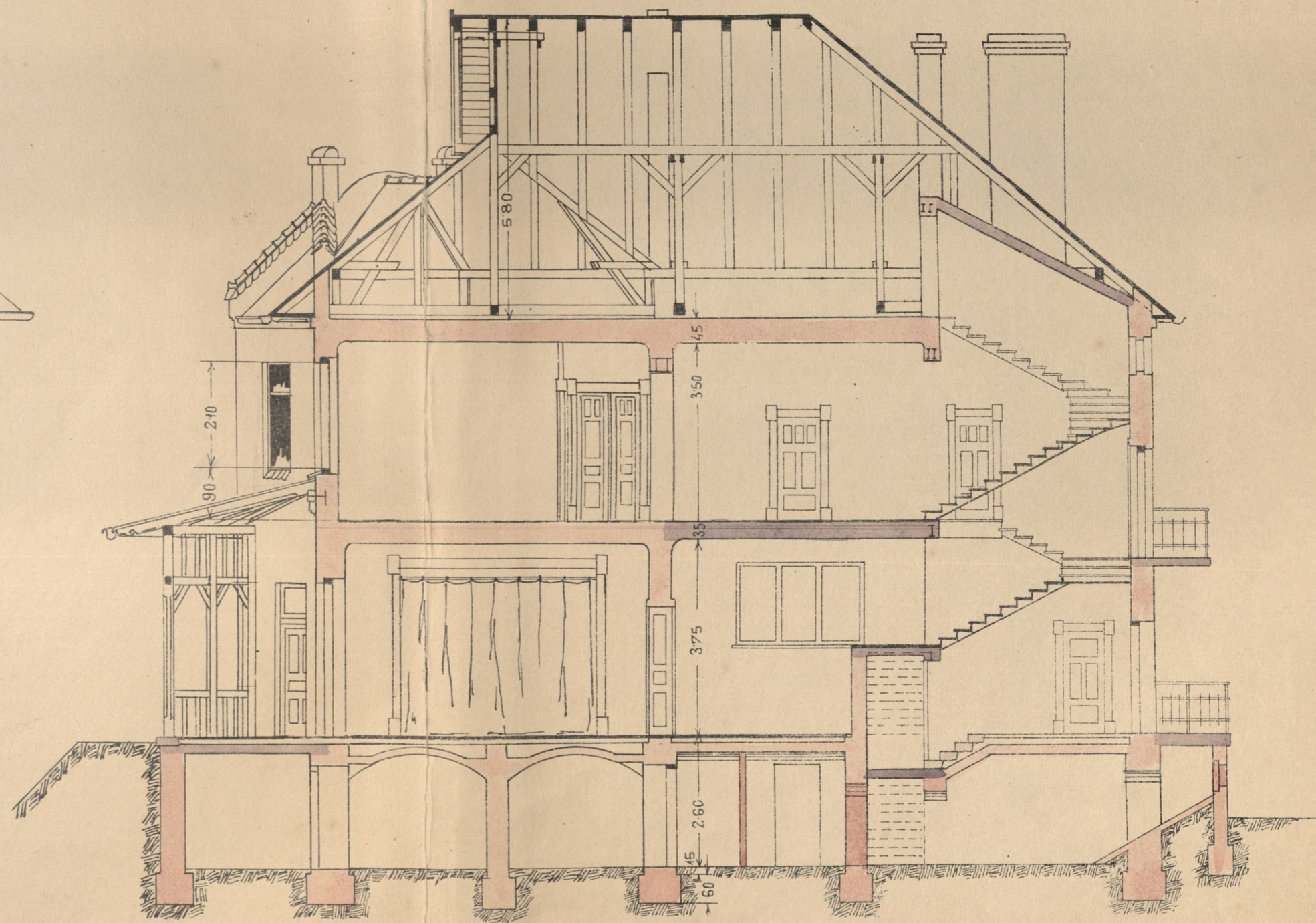

Podziałka 1:100.

Kraków wstyczniu 1909.

*Berzaj*



# Projekt wili dla J. Wielm. Prof. Dr. Juliana Nowaka w Nowej-wsi.

Przyziom.

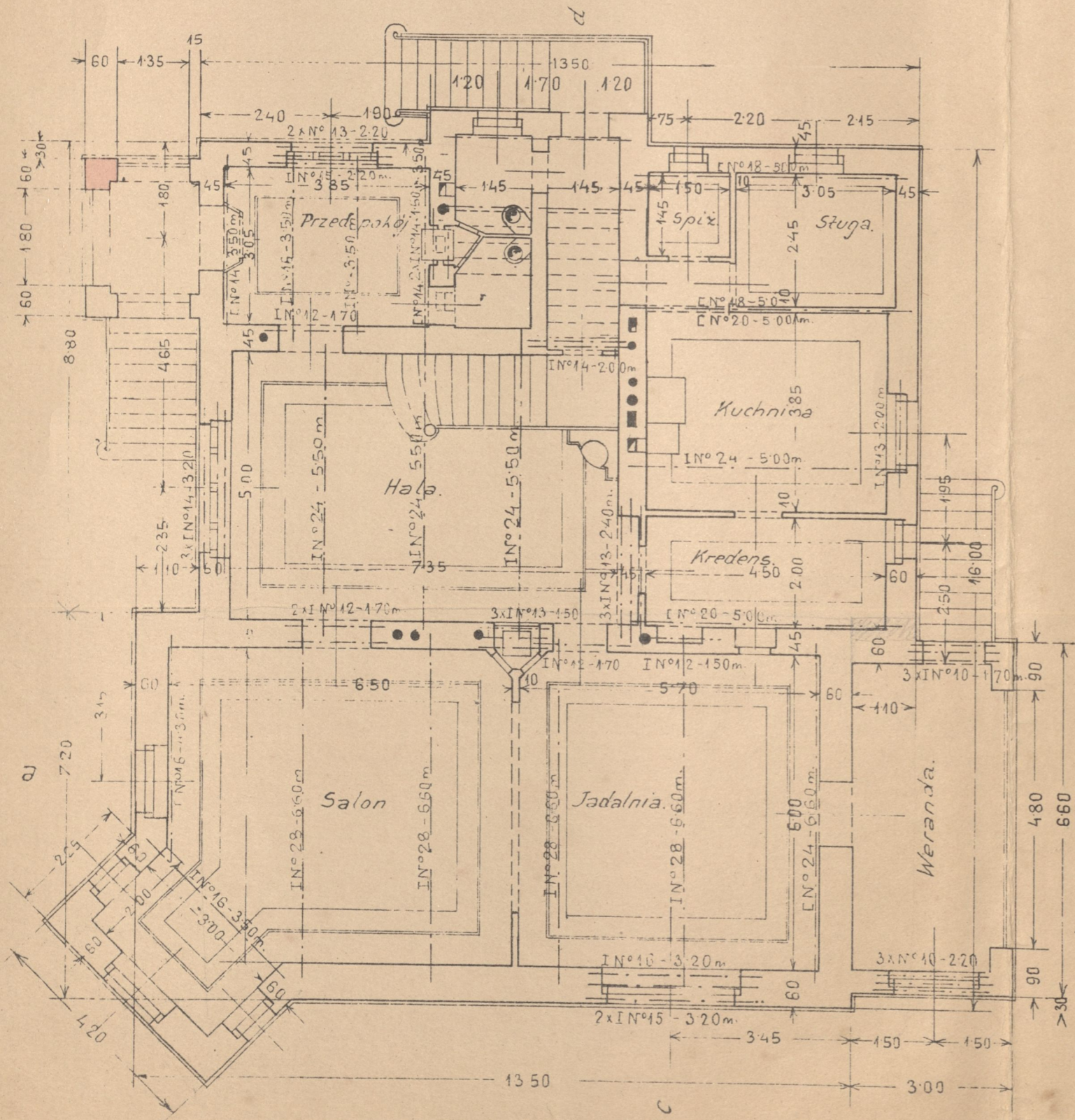

I piętro.

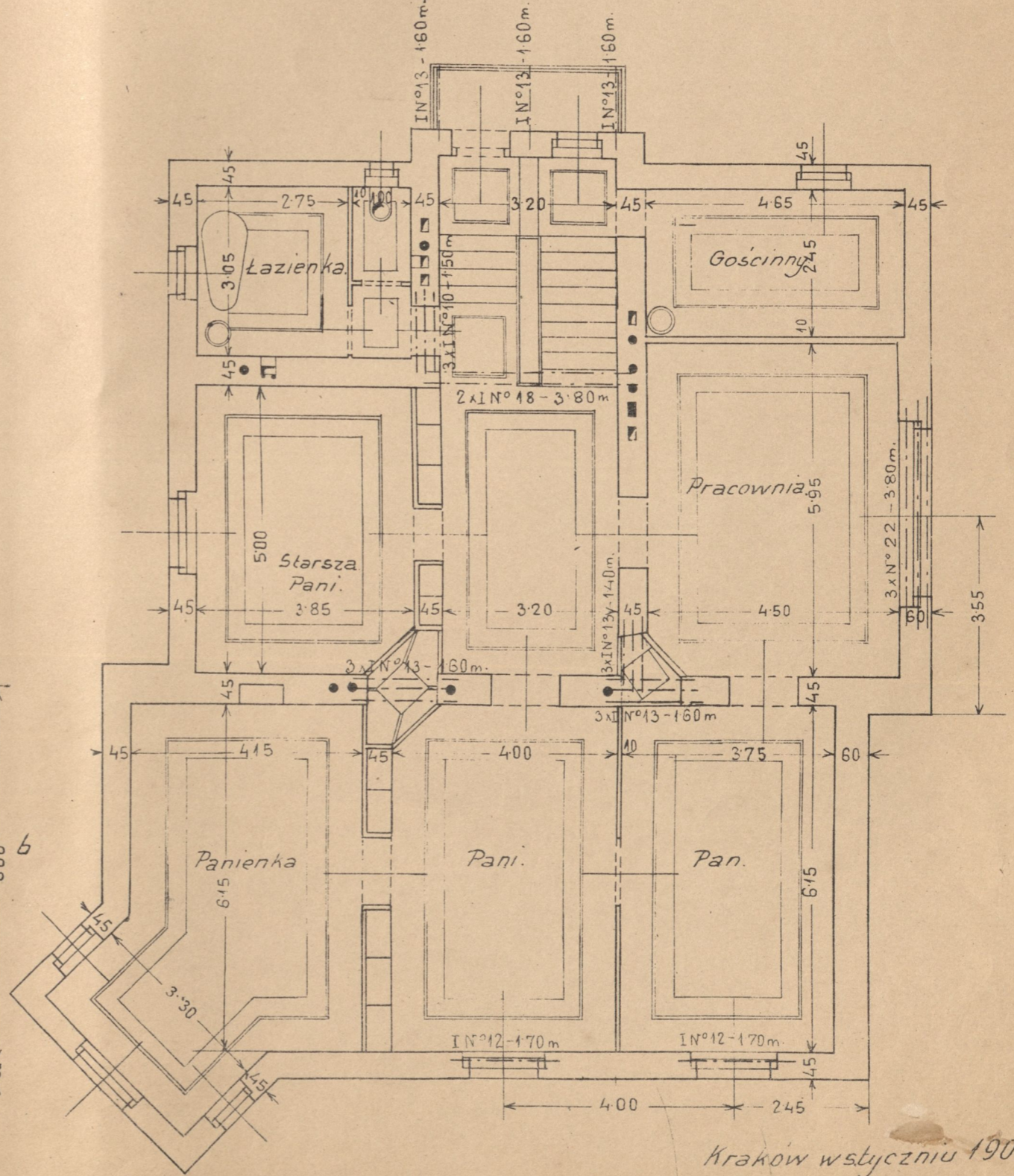

Podziatka 1:100.

Kraków wstyczniu 1909.

*Perzi*





Projekt willi J. Wielm. Prof. Dra. Juliana Nowaka w Nowej-wsi.

Widok od zachodu.

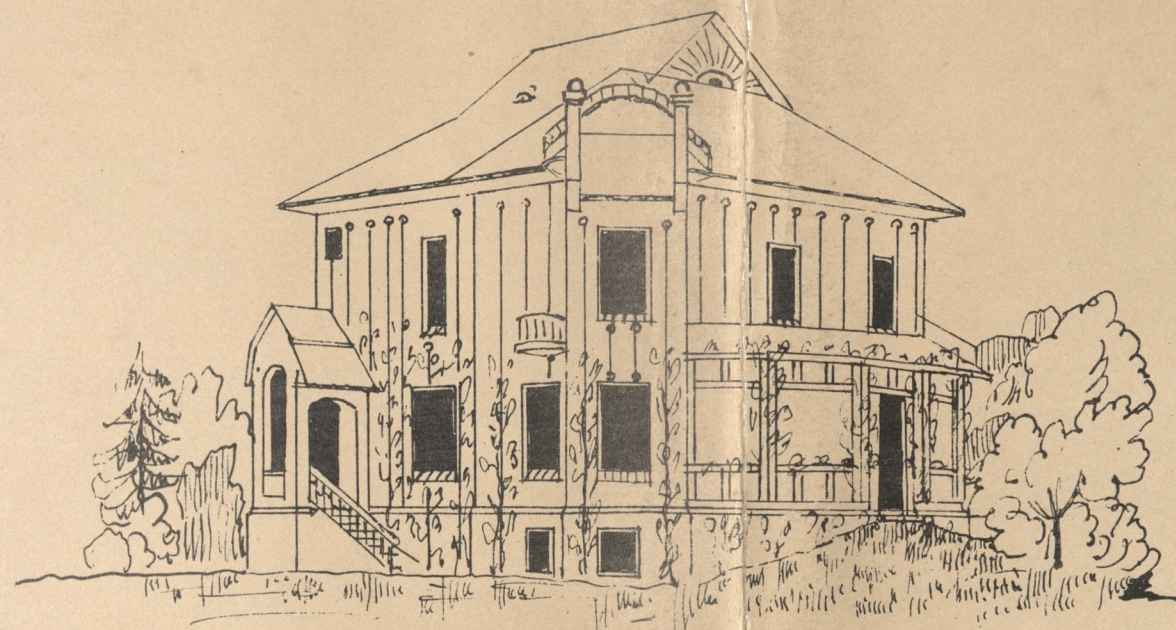

Widok od południa.

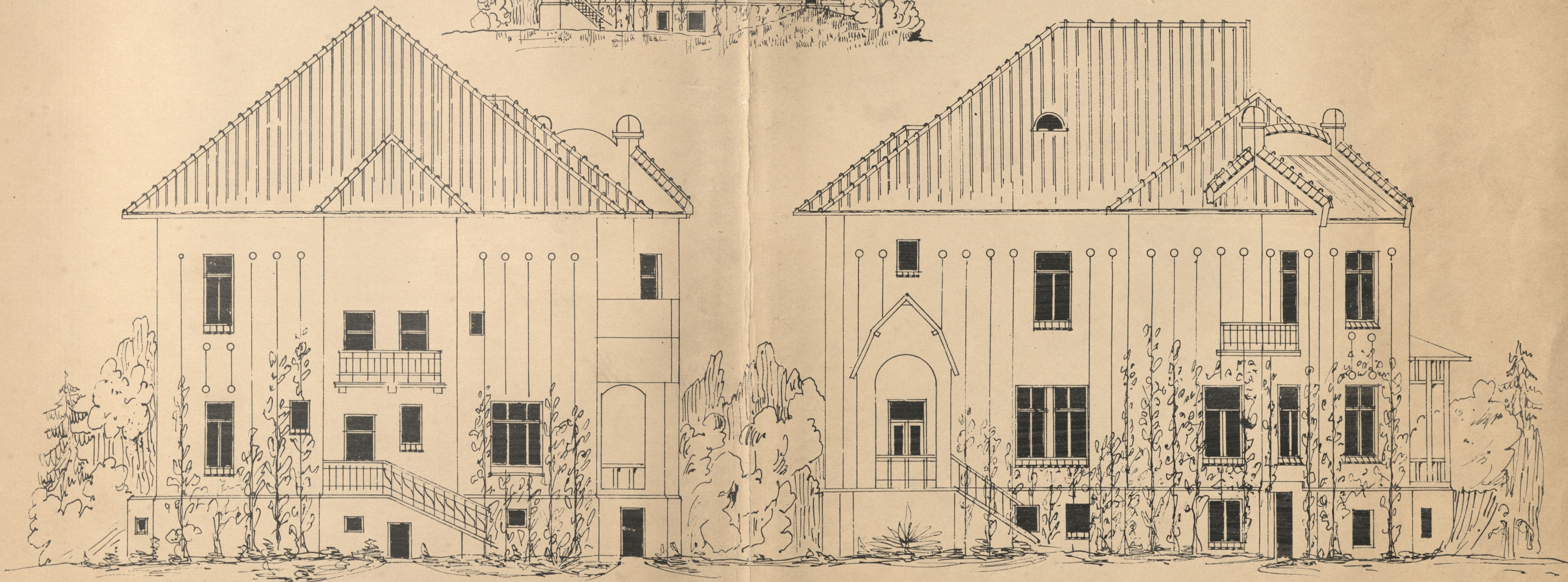

Podziałka 1:100

Kraków wstyczniu 1909.

Prerog



Projekt willi J. Wielm. Prof. Dra Juliana Nowaka w Nowej-wsi.

Widok od wschodu.

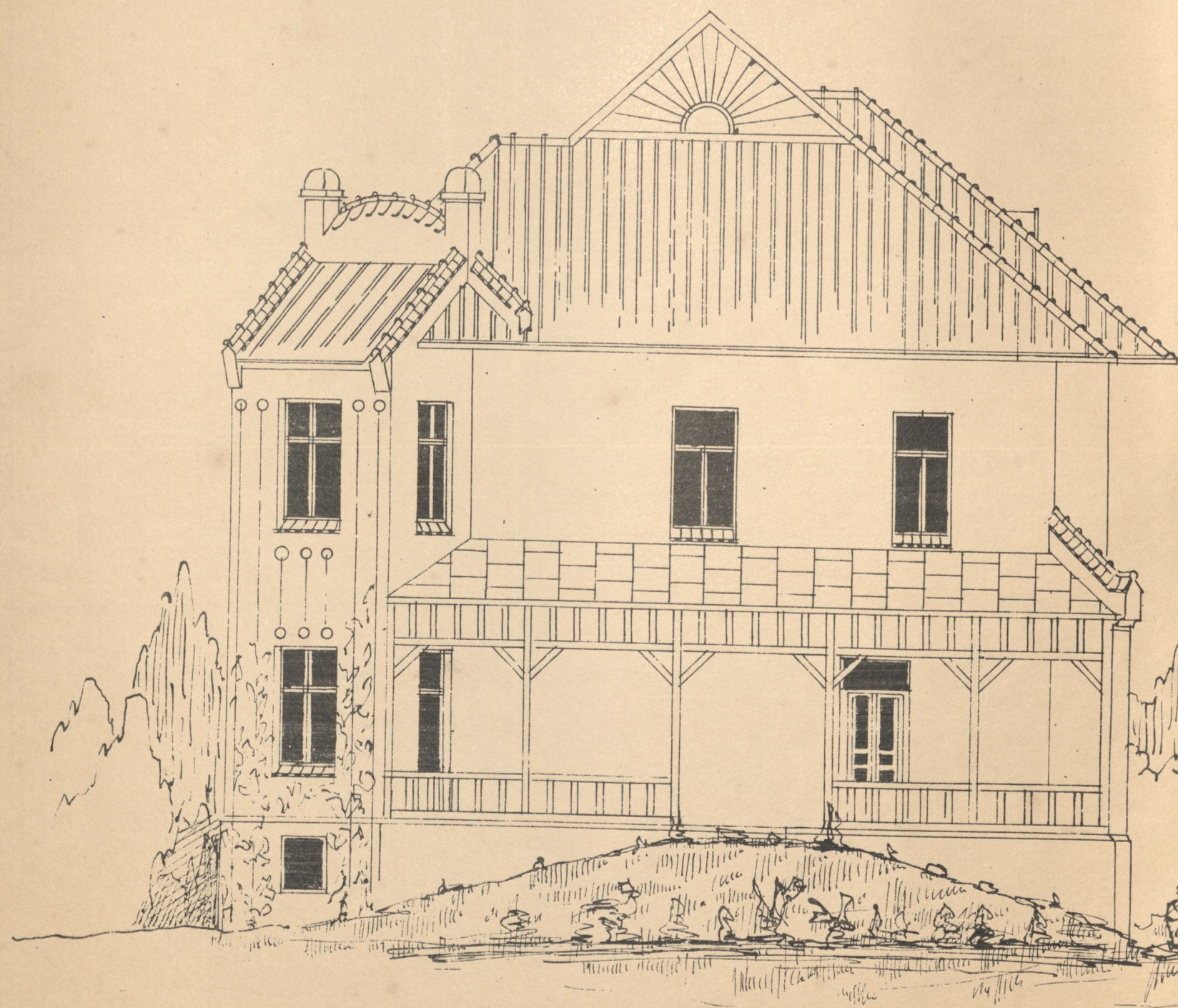

Widok od północy.

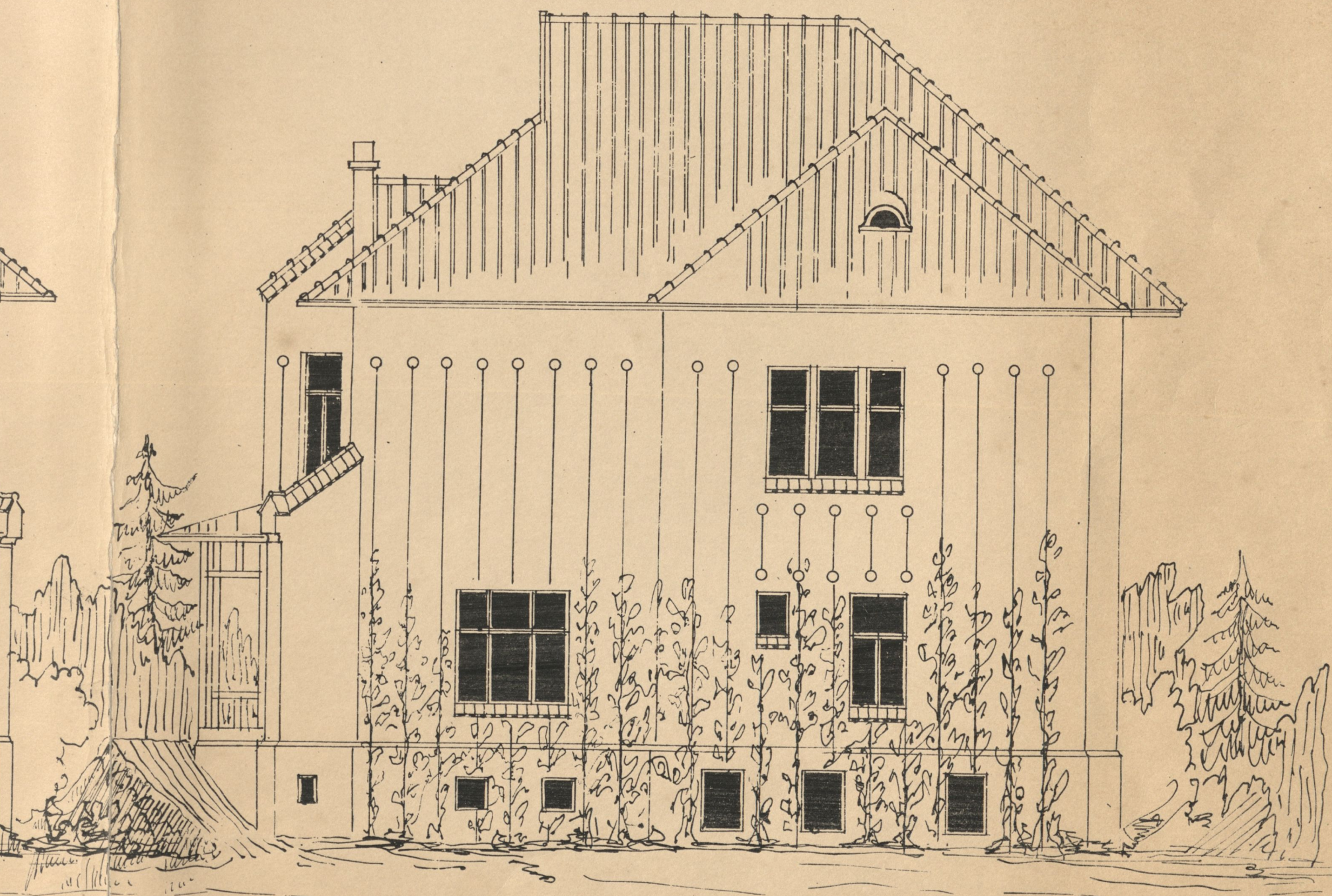

Podziałka 1:100.

Kraków wstyczniu 1909.

Perzy



IV-301947

Biblioteka Politechniki Krakowskiej



100000344138



*[Faint handwritten text at the top right of the page]*

*[Faint handwritten text in the upper middle section]*

*[Faint handwritten text in the middle section]*

*[Faint handwritten text in the lower middle section]*

*[Faint handwritten text in the lower section]*

*[Faint handwritten text in the lower section]*

*[Faint handwritten text in the lower section]*

*[Faint handwritten text in the lower section]*

Skrawki.

~. Futerymy. ~

Lp.	Rozkaz.....	Ilość
1.	Skrawki jednoskorytów, klepkowe, pełne do stroja we futerymie o wymiarze w siwiele futerymy 0,90/1,80, okute na silny pasek	1.
2.	Skrawki jednoskoryt. filunkowe w mierzkaniu stroja we futerymie o wymiarze 0,90/2,10 z jednoskonną opaską, okute na prawasy i pasek franc., sztyklatki, klamki miedziane	1.
3.	Skrawki do piwnicy dwuskoryt. na wpust i szobel we futerymie 8 cm. gr. międy 2-ma murami o wym. 1,30/1,90 w siwiele muru; okute na silny pasek wpuśczoney	1.
4.	Skrawki jednoskoryt. szponowe o wym. w siwiele futerymy 0,90/2,00 na wpust i szobel z jednoskonną sztyklatką opaską, okute na szobel i sztyklatkę	3.
5.	Skrawki szponowe, piwniczne, pełne o wym. w siwiele 0,90/2,00 do scianek drewnianych, przedziator.	2.
6.	Skrawki pełne szponowe do pralni i maglu o wym. w siwiele futerymy 0,90/2,00, jak w por. 4. tylko okute na wierzchni pasek pielarny i sztyklatkę	2.
7.	Skrawki do wykładki <sup>np. w sztyklatce</sup> Romordki w futerymie o wym. w siwiele 0,70/1,80 z otworem 0,3/0,3 do sztyklatki, okute na nasadkowy pasek pielarny	2.



Handwritten text at the top right, possibly a name or title.

Handwritten section header in the upper middle of the page.

Handwritten text on the left margin, possibly a date or page number.

Handwritten entry 1, containing a paragraph of text with a wavy underline.

Handwritten entry 1, containing a paragraph of text with a wavy underline.

Handwritten entry 1, containing a paragraph of text with a wavy underline.

Handwritten entry 3, containing a paragraph of text with a wavy underline.

Handwritten entry 2, containing a paragraph of text with a wavy underline.

Handwritten entry 2, containing a paragraph of text with a wavy underline.

Handwritten entry 2, containing a paragraph of text with a wavy underline.

Handwritten text at the bottom of the page, possibly a signature or concluding note.

Drzwi.Parter.

L.p.	Rodzaj .....	Ilość
8.	Drzwi wchodowe silne pełne, klepkowe, dwustrzylt. w futr. o wym. w juncie futryny 130/320 z oberlichtem. Oberlicht półstrzechy 2 kwat. podwójny podłicłony, wprasowaniu relatywnym do oszklenia; - skute na 6 pawias z silnym ramieniem i klamką od strony mierkania, zaś hanhabą od pola. W jednym skrzydle drzwi sprężynki oszklony i pasowany. Właściciel stworu drewnianego a na głębokość 1.50m i wysokości do krawędzi budki filankowa do oszklenia z sufitem, z jedustrzylt. drzwiami skłutymi na polkę i gąbki obustronne.	1.
9.	Drzwi dwustrzylt. sprężynkowe oszklone, dzielone na sprężyny drewniane w futrynie o wym. 130/250 z sprężynkami do muru 0.48m skute na 6 pawias, ramię franc. Długość skrzydła i klamki miedziane	1.
10.	Sprężynki o wym. 1.30/2.50; 48cm szer.; w filankis z obustronnymi sprężynkami	2.
11.	Ramna do stworu o wym. 300/300 do ścianki gipsowej 10cm. gr. z obustronn. sprężynkami	1.
12.	Drzwi na werandę dwustrzylt. podwójne w sprężynce do muru 63cm. 130/250 skrzydła od mierkania oszklone, od pola pełne, które muszą się skłonić w sprężynce z obustronnymi sprężynkami, jak w poz. 9.	1.
12.a	Takiesame drzwi ale jedustrzylt. z oberlichtem korek-podwójnym z oknem w poz. 30). o wym. 0.70/3.00, prona. Kłace na terasę	1.
13.	Drzwi jedustrzylt. z sieni do kuchni w futr. juncie futryny 0.80/200 filankowe z 1. sprężynką, skute na 2 paw. Ramię wprężynowe, Długość skrzydła i klamki miedziane.	1.

Journal

Boat

1891

1. ... ..  
 ... ..  
 ... ..  
 ... ..

2. ... ..  
 ... ..

3. ... ..

4. ... ..

5. ... ..

6. ... ..

7. ... ..

L.p.	Przebieg .....	Leczenie
14.	Dwójni jednostkowy. z jadalmi do Kredensu, petne w futr. o wym. 0.80/210 filumtor. z obicudnem do podawania petraw, ranykancem na blunoyk od strony jadalmi, i podstawa pod obicudnem na konsolack od strony Ruchui, jednostronna opaska, slute, jak w por. 13.	1.
15.	Dwójni jednostkowy. petne z hali do Kredensu w murze sinito futryny 0.80/210 z obustron. opaskami slute, jak w por. 13	1.
16.	Dwójni jednostkowy. z Ruchui do Kredensu i do polojn stugi. petne do sian gipsowych. 0.80/210 z obustron. opaskami slute, jak w por. 13	2.
17.	Dwójni do mychotlor w futr. 0.70/210 wrostq jak w por. 13.	2.
18.	Dwójni na gancz sturibony, dwustkowy. w futr. <sup>1.29</sup> / <sub>210</sub> dwójni oskone z Ruchuiem na zelarne Praty, za slo-peni Prataloi obicudna na pawiarack do obwierania od wewnator w obu stonytaets dwuistkowy	1.
19.	Dwójni na balkon jednostkowy. podmijne w futr. 0.80/250 stonyta oskone i Ruchuiem zelarnymi wyprosami do wewnator i zewnatr obwieranie; dwójni 2.00m. mypetlic, perla oberlicht	1.
<p>~ I Pedro. ~</p>		
20.	Dwójni dwustkowy. z pracowni do przedpodijor, petne, filumtorowe na futryny. 1.25/2.40 z jednostron. opaska, slute jak w por. 9.	1.

Beobachtungen

1.	<p>1. 1. 1880. Die Beobachtung wurde am 1. Januar 1880 im Observatorium von ... gemacht. Die Sonne war ...</p>	1880
1.	<p>2. 1. 1880. Die Beobachtung wurde am 2. Januar 1880 im Observatorium von ... gemacht. Die Sonne war ...</p>	1880
2.	<p>3. 1. 1880. Die Beobachtung wurde am 3. Januar 1880 im Observatorium von ... gemacht. Die Sonne war ...</p>	1880
2.	<p>4. 1. 1880. Die Beobachtung wurde am 4. Januar 1880 im Observatorium von ... gemacht. Die Sonne war ...</p>	1880
1.	<p>5. 1. 1880. Die Beobachtung wurde am 5. Januar 1880 im Observatorium von ... gemacht. Die Sonne war ...</p>	1880
1.	<p>6. 1. 1880. Die Beobachtung wurde am 6. Januar 1880 im Observatorium von ... gemacht. Die Sonne war ...</p>	1880
1.	<p>7. 1. 1880. Die Beobachtung wurde am 7. Januar 1880 im Observatorium von ... gemacht. Die Sonne war ...</p>	1880

L.p.	Opis	Ilość
21.	Dzwoni z podokienkami do państwa, do państwa, państwa i do babci, jak w poz. 20). ale do ścianki gipsow. z oknami. opaska. <del>z dwoma oknami</del> o wym. 1,25/2,40	4.
22.	Dzwoni ze ścianki do tarionki, jednostkowy. osłona do ścianki gipsow. o wym. w siwiele 0,90/2,10 wzdł., jak w poz. 13.	1.
23.	Dzwoni ze ścianki do mykodka, jednostkowy. pełne do ścianki gipsow. o wym. 0,70/2,10	1.
23a	Dzwoni z blaski schodów do ścianki, jednostkowy. osłona. o wym. 0,90/2,10 z jednostronną opaską: białym i pracowni do pokoju państwa	1.
23b	<del>z dwoma oknami, pełne do wym. 1,40/2,40</del>	1.
24.	Dzwoni z blaski schodów do pokoju gościnnego jednostkowy pełne, w fabryce siwate 0,70/2,10 z jednostronną opaską oknami, jak wyżej	1.
25.	Dzwoni balkonowe podwójne osłone jednostkowy. o wym. 70/2,90.	1.

Okna.

Fabryny.

26	Okna kwadratowe, podwójne w siwiele fabryny 1,00 m szerokie; 1,50 wysokie, do wewnątrz osłone podzielone żelaznymi sprząskami z deską parapat. okna na rezerwacji	2.
----	---	----

W. Schmitt

17

class

18

... ..  
Herrn, o... ..  
... ..  
... ..  
... ..

19

Herrn, o... ..  
... ..  
... ..  
... ..

20

Herrn, o... ..  
... ..  
... ..

21

Herrn, o... ..  
... ..  
... ..

22

Herrn, o... ..  
... ..  
... ..

23

Herrn, o... ..  
... ..  
... ..

24

.....

.....

Herrn, o... ..  
... ..  
... ..

25

2.

- p. Próbaj ..... Ilosć
7. Okna do pracowni 2-kwaterowe do praw. i wewn. otwier. 1.10/1.50 na futrynę, w której ma być wyszczepiona brzoza, okucie na rąbcełki ~~~~~ 3.
- 7a Takiesame tylko pojedyncze ~~~~~ 1.
8. Okna piwniczne 1-kwaterow. pojedyncze w Brnie o wym. 0.50 m szerok.; 0.35 m wysp. wraz z brzozą w formie pionow. przetw. żelazn. wyszczep. do futryny. ~~~~~ 5.

~~~~~. Parter. ~~~~~

9. Okna do salonu 4-kwaterowe, podwójne 1.40/2.20 w futryn. 75 mm gtełskie, otwieranie na zawiasz, wewnątrz frontowe, 1. i. a) żela skrzydła między statywami mittelobrotowymi, skute na parkwile i rąbcełone do siebie pod kątem powartym, w których skrzydła tworzą 3 pionow. Skrzydła wewnątrz skute na parkwile, dosunięte obrotlichia. ~~~~~ 1.
- 0 Okno 2-kwater. podwójne do wysp. 0.70/2.20 skute na parkwile, skamy, ramy mosiężne, rąbcełki sprężyn; żwirki obrotow. i ształy żelazn. obrotlichia z 1 pociągim ~~~~~ 1.
- 4 Okno 6-kwater. do jadalni podwójne 2.40 szer. 2.20 wysp. w futryn. do wewnątrz otwieranie skrzydła środkowe skute bocone do otwierania z deską parapetową, okucie jak w por. 30). ~~~~~ 1.
2. Okno 6-kwaterowe, podwójne, francuskie do klatki 1.40 szer. 2.80 wysp. w futryn. 75 mm, gtełskie, dzielone na szprosły kresła, jak w por. 29). ~~~~~ 1.
3. Okno 2-kwater. podwójn. do przedpokojn 1.50 szerok. 100 wysp., skute na rąbcełki ~~~~~ 1.



Handwritten text on the left margin, possibly a date or page number.

Handwritten text on the right margin, possibly a name or title.

Handwritten text in the first main row, including a wavy line.

Handwritten text in the second main row, including a wavy line.

Handwritten text in the third main row, including a wavy line.

Handwritten section header or title, possibly "Polar".

Handwritten text in the fourth main row, including a wavy line.

Handwritten text in the fifth main row, including a wavy line.

Handwritten text in the sixth main row, including a wavy line.

Handwritten text in the seventh main row, including a wavy line.

Handwritten text in the eighth main row, including a wavy line.

Handwritten text in the ninth main row, including a wavy line.

Handwritten text in the tenth main row, including a wavy line.

Handwritten text in the eleventh main row, including a wavy line.

| p.  | Przebieg.....                                                                                                                            | Ilość |
|-----|------------------------------------------------------------------------------------------------------------------------------------------|-------|
| 34. | Okno do podestu 0.80/2.00 podwójne w korespondencji z drzwiemi pos. 19). okute na szprycle                                               | 1.    |
| 35. | Okno 2 kwat. podwójne 1.00/1.00 do podłogi sturby w futr. do wewnętrz. otwier. z deska parapetowa okute na szprycle                      | 1.    |
| 36. | Okno 2 kwat. podwójne 100/100 z rełka jak wyżej tylko okute na zabranki                                                                  | 1.    |
| 37. | Okładka 1.00m szerok.; 1.00m wysok. w ramie płatek nie do obracania do ściągów gipsow. między blaszakami z 2 ma opaskami                 | 1.    |
| 38. | Okno do kredensu 2 kwat. podwójne 130 szer.; 1.00 wysok.; okute na klamce i szprycle                                                     | 1.    |
| 39. | Okno do kuchni 110/210 podwójne ze sprasami 4 kwat. okute na szpr. i mery z podciąganiem, dolne skryta otwieranie na rebrach i wewnętrz. | 1.    |
| 40. | Okno do wykupu 1.60/2.20 weneckie, podwójne okute, jak w pos. 30). i korespondujące z oknem w pos. 30).                                  | 1.    |
| 41. | I Pietro.                                                                                                                                |       |
| 41. | Okno 3 kwat. podwójne 110/210 jak w pos. 30). —                                                                                          | 3.    |
| 42. | Okno 2 kwat. podwójne 0.70/210 jak w pos. 30                                                                                             | 1.    |

111

.....

1. Blum 2. Amster. 0.80/2.00 gebundene in ...

1. Blum 2. Amster. gebundene 1.00/1.00 ...

1. Blum 2. Amster. gebundene 1.00/1.00 ...

1. Blum 2. Amster. gebundene 1.00/1.00 ...

1. Blum 2. Amster. gebundene 1.00/1.00 ...

1. Blum 2. Amster. gebundene 1.00/1.00 ...

1. Blum 2. Amster. gebundene 1.00/1.00 ...

— I. P. ... —

3. Blum 3. Amster. gebundene 1.00/1.00 ...

1. Blum 2. Amster. gebundene 1.00/1.00 ...

l.p.

|     |                                                                                                                                                                                                | Gloss |
|-----|------------------------------------------------------------------------------------------------------------------------------------------------------------------------------------------------|-------|
|     | Dobraj: .....                                                                                                                                                                                  |       |
| 43. | Okno 2 dwater. podwójne 2,40 szer.; 2,10 wysok. w futr. do wewnętrz <sup>nie</sup> otwier. stolow. skryta plate bocne otwier. oknie jak w poz. 30). t.j. na gaskwile i szery wraz z 1 pociągim | 1.    |
| 44. | Okno do tariondi 3 dwater. 1,50 m szerok; 0,70 m wysok., oknie na szery z pociągim                                                                                                             | 1.    |
| 45. | Okno do Alordu podwójne 60/60 okute na szery z pociągim                                                                                                                                        | 1.    |
| 46. | Okno na podciecie 2 dwater. podwójne 80/80 w futr. do wewnętrz otwier. z deską parapetow. okute na spruzgłé                                                                                    | 2.    |
| 47  | Okno 4 dwater. podwójne do pokoju gosciniego 100/200, okute na spruzgłé                                                                                                                        | 1.    |
| 48  | Okno do mykowni podwójne 1,60 / 2,10 okute jak w poz. 40).                                                                                                                                     | 1.    |

Patrol

Class

1. Blue diamond. <sup>newly</sup> formed. 8.00 per. 2.40 mg. per. m. per. to monochrome diamond. 80/80

1. Blue diamond. 1.20 m. per. ;

1. Blue diamond. 0.60 per. m. per. 80/80

2. Blue diamond. 80/80 per. m. per. to monochrome diamond. 80/80

1. Blue diamond. 100/200. 80/80

1. Blue diamond. 1.00 / 2.00 per. m. per. 80/80

*[Faint, illegible text or bleed-through from the reverse side of the page]*



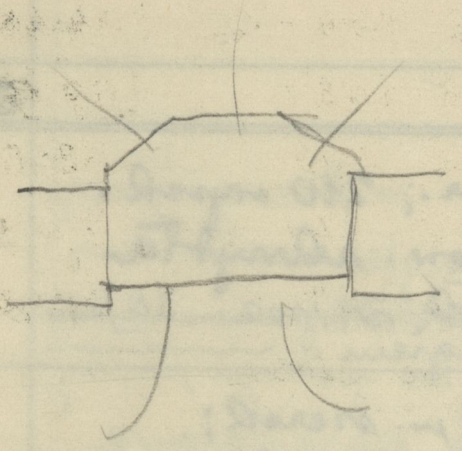

Blue ink drawing of a valve mechanism. The drawing shows a central shaft with several rectangular blocks or ports attached to it. There are curved lines extending downwards from the bottom of the shaft, possibly representing a return spring or a guide.

Blue ink drawing of a valve mechanism. The drawing shows a central shaft with several rectangular blocks or ports attached to it. There are curved lines extending downwards from the bottom of the shaft, possibly representing a return spring or a guide.

Blue ink drawing of a valve mechanism. The drawing shows a central shaft with several rectangular blocks or ports attached to it. There are curved lines extending downwards from the bottom of the shaft, possibly representing a return spring or a guide.

Blue ink drawing of a valve mechanism. The drawing shows a central shaft with several rectangular blocks or ports attached to it. There are curved lines extending downwards from the bottom of the shaft, possibly representing a return spring or a guide.

Blue ink drawing of a valve mechanism. The drawing shows a central shaft with several rectangular blocks or ports attached to it. There are curved lines extending downwards from the bottom of the shaft, possibly representing a return spring or a guide.

## Wykaz drwiągarów

## Suterenny

|      |                                      |            |          |
|------|--------------------------------------|------------|----------|
| № 12 | 1/1.40 m                             | à 12.5 kg. | 17.50 kg |
| № 13 | 1/1.80 m, 2/2.50 m, 2/2.80, 1/1.80 m | à 14.4 "   | 204.48 " |
| № 14 | 2/3.10 m                             | à 15.8 "   | 97.96 "  |
| № 16 | 1/3.00 m                             | à 19.6 "   | 58.80 "  |
| № 18 | 1/5.40 m, 2/3.80, 2/4.00 2/4.80 m,   | à 24.1 "   | 737.46 " |
| № 20 | 1/4.90 m                             | à 28.9 "   | 141.61 " |
| № 22 | 1/5.40 m, 2/5.50 m.                  | à 34.3 "   | 562.52 " |

## Parter

|        |                                                    |           |           |
|--------|----------------------------------------------------|-----------|-----------|
| № 12   | 5/1.70 m, 1/1.50 m                                 | à 12.5 kg | 125.00 "  |
| № 13   | 2/2.20 m, 1/2.00 m                                 | à 14.4 kg | 92.16 "   |
| № 14   | 5/2.00 m                                           | à 15.8 kg | 158.00 "  |
| [ № 14 | 2/2.00 m                                           | à 17.2 kg | 68.80 "   |
| № 15   | 1/2.20 m                                           | à 17.4 kg | 38.28 "   |
| № 16   | 2/3.70 m, 3/2.70 m, 3/3.20 m<br>2/3.50 m, 1/3.50 m | à 19.6 kg | 697.76 "  |
| [ № 16 | 1/4.30 m                                           | à 20.7 kg | 89.01 "   |
| № 18   | 1/3.70 m,                                          | à 24.1 kg | 89.17 "   |
| [ № 18 | 2/5.00 m                                           | à 23.9 kg | 239.00 "  |
| [ № 20 | 2/5.00 m                                           | à 27.9 kg | 279.00 "  |
| № 24   | 1/5.00, 3/5.50 m                                   | à 40.1 kg | 862.15 "  |
| [ № 24 | 1/6.60 m                                           | à 36.3 kg | 239.58 "  |
| № 28   | 4/6.60 m                                           | à 52.9 kg | 1396.56 " |

## I piętro.

|      |                    |           |          |
|------|--------------------|-----------|----------|
| № 10 | 3/1.50 m           | à 9.60 kg | 14.40 "  |
| № 12 | 2/2.00 m, 1/1.80 m | à 12.5 kg | 72.50 "  |
| № 13 | 3/1.50 m           | à 14.4 kg | 64.80 "  |
| № 18 | 4/3.80 m           | à 24.1 kg | 366.32 " |
| № 20 | 2/3.40 m           | à 28.9 kg | 213.86 " |
| № 22 | 1/3.80 m           | à 34.3 kg | 130.34 " |

do premisiera

7057.02 kg



de l'Université

1027-02-10

No 25

1/3.80 m

à 21.30

120.34

No 20

2/3.40 m

à 28.80

213.80

No 18

1/3.80 m

à 24.10

366.92

No 13

2/1.50 m

à 14.40

64.80

No 15

2/5.00 m 1/1.80 m

à 12.50

12.50

No 10

2/1.50 m

à 14.40

14.40

I partie

No 28

1/6.60 m

à 25.60

136.20

No 24

1/6.60 m

à 26.30

236.28

No 24

1/5.00, 2/5.20 m

à 10.10

862.12

No 20

2/5.00 m

à 27.60

276.00

No 18

2/5.00 m

à 23.60

236.00

No 18

1/3.70 m

à 24.10

87.17

No 16

1/4.30 m

à 20.40

87.01

No 16 2/3.70 m 2/5.70 m 2/3.20 m

No 12

1/5.20 m

à 17.40

38.28

No 14

2/5.00 m

à 17.20

68.80

No 14

2/5.00 m

à 128.00

128.00

No 13

2/5.20 m 1/5.00 m

à 14.40

22.16

No 12

2/1.70 m 1/1.50 m

à 12.50

122.00

No 22

1/5.00 m 2/5.50 m

à 24.2

262.22

No 20

1/4.00 m

à 28.80

141.61

No 18

1/5.40 m 2/3.80, 2/4.00, 2/4.80 m

à 24.1

127.46

No 16

1/3.00 m

à 16.80

28.80

No 14

2/3.10 m

à 128

27.96

No 13

1/1.80 m, 2/5.20 m, 2/5.80, 1/1.80 m

à 14.4

204.48

No 12

1/4.00 m

à 12.50

12.50

Interieur  
Maison d'habitation

Revue Prof. M. ...

*L. praeemissima*

7057.02 kg

Poddane

№ 10 2/1.30 m

à 9.60 kg

12.48 kg

№ 15 2/3.60 m

à 17.40 "

125.28 kg

Podstady

№ 8 89/0.60 m

à 7.00 kg

373.80 kg

razem

7568.58 kg.

10.00.00

10.00.00

15.48.88

9.00.00

15.25.88

17.40.00

27.90.00

15.00.00

27.90.00

15.08.88

15.08.88

15.08.88

15.08.88

15.08.88

15.08.88

15.08.88

15.08.88

15.08.88

15.08.88

15.08.88

15.08.88

15.08.88

15.08.88

15.08.88

15.08.88

15.08.88

15.08.88

15.08.88

15.08.88

15.08.88

15.08.88

Mr 10 2/11.30m  
Mr 12 2/3.00m

Mr 8 8/10.00m

Mr 18 1/11.30m

Mr 20 1/11.30m

Mr 22 1/11.30m

Mr 24 1/11.30m

Mr 26 1/11.30m

Mr 28 1/11.30m

Mr 30 1/11.30m

Mr 32 1/11.30m

Mr 34 1/11.30m

Mr 36 1/11.30m

Mr 38 1/11.30m

Mr 40 1/11.30m

Mr 42 1/11.30m

Mr 44 1/11.30m

Mr 46 1/11.30m

Mr 48 1/11.30m

Mr 50 1/11.30m

Mr 52 1/11.30m

Mr 54 1/11.30m

Mr 56 1/11.30m

Mr 58 1/11.30m

Mr 60 1/11.30m

Mr 62 1/11.30m

Mr 64 1/11.30m

Mr 66 1/11.30m







Biblioteka Politechniki Krakowskiej  
  
100000344138

Biblioteka Politechniki Krakowskiej  
  
IV-301947

Biblioteka Politechniki Krakowskiej  
  
100000344139

Biblioteka Politechniki Krakowskiej  
  
IV-301948

Biblioteka Politechniki Krakowskiej  
  
100000344140

Biblioteka Politechniki Krakowskiej  
  
IV-301949

Biblioteka Politechniki Krakowskiej  
  
100000344141

Biblioteka Politechniki Krakowskiej  
  
IV-301950

Biblioteka Politechniki Krakowskiej  
  
100000344142

Biblioteka Politechniki Krakowskiej  
  
IV-301951

Biblioteka Politechniki Krakowskiej  
  
100000344143

Biblioteka Politechniki Krakowskiej  
  
IV-301952