





**PLANY NA BUDOWĘ SZEŚCIU WILLI W NOWEJ-WSI – Kraków, 1909.**

1. Projekt willi J. Wielm. Prof. Dra. Juliana Nowaka w Nowej-wsi.	IV-301947	100000344138
2. Projekt willi dla J. Wielm. Pp. Stanisławów Ciechanowskich w Nowej-wsi.	IV-301948	100000344139
3. Projekt willi dla J. Wielm. Prof. Dr Leona Wacholza w Nowej-wsi.	IV-301949	100000344140
4. Projekt willi dla J. Wielm. Prof. Henryka Hoyera w Nowej-wsi.	IV-301950	100000344141
5. Projekt willi dla J. W. Dr. Feliksa Kopery w Nowej-wsi.	IV-301951	100000344142
6. Projekt willi dla J. Wielm. Pana Leonarda Lepszego w Nowej-wsi.	IV-301952	100000344143

BPk-B-229 / 2023





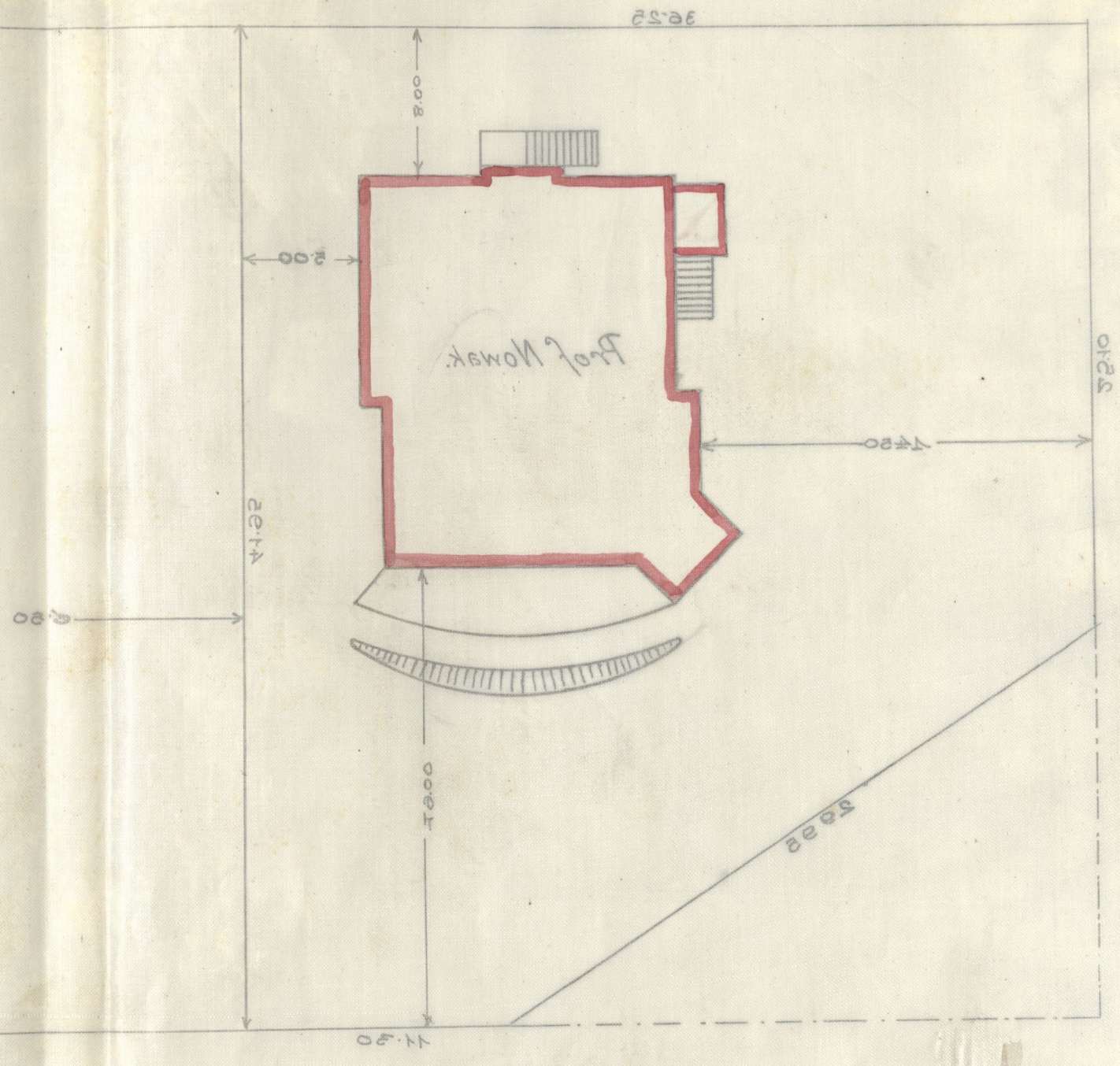
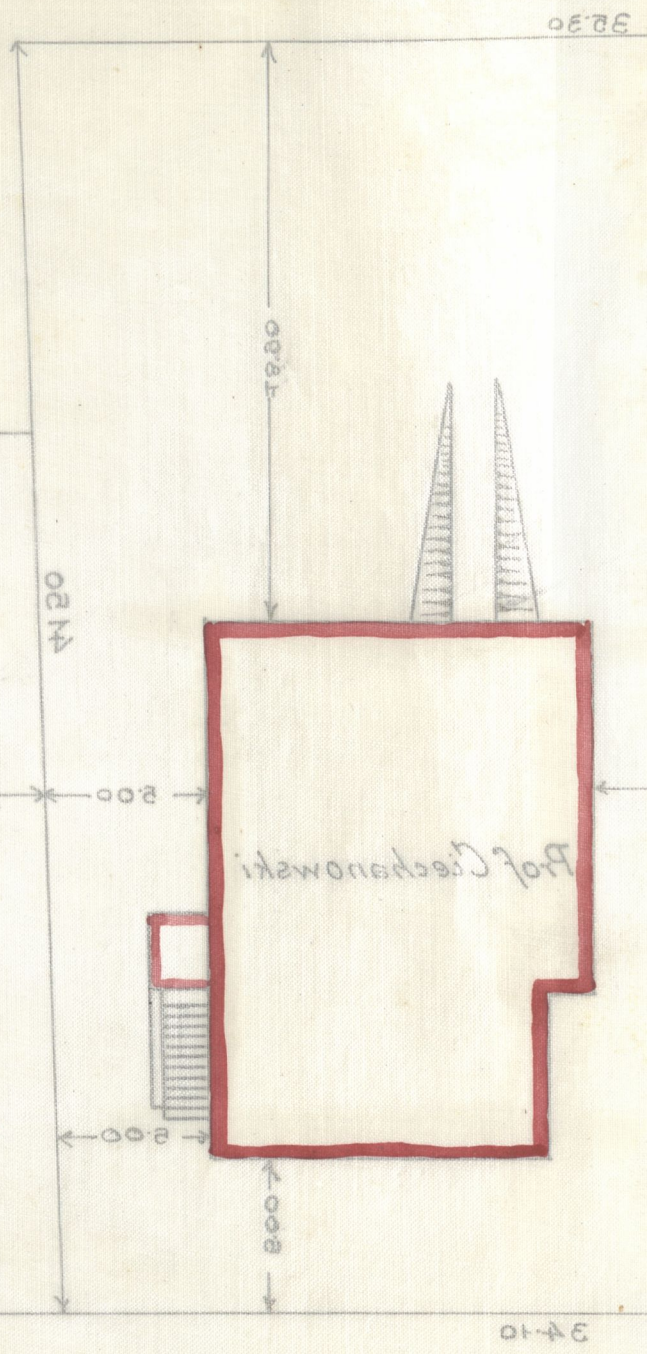
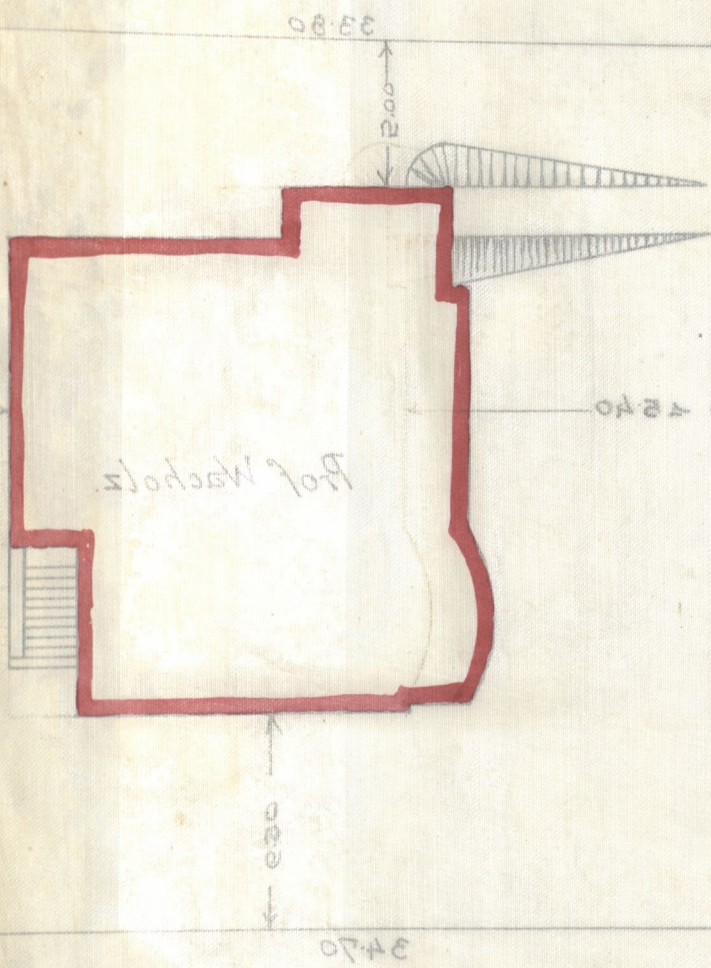

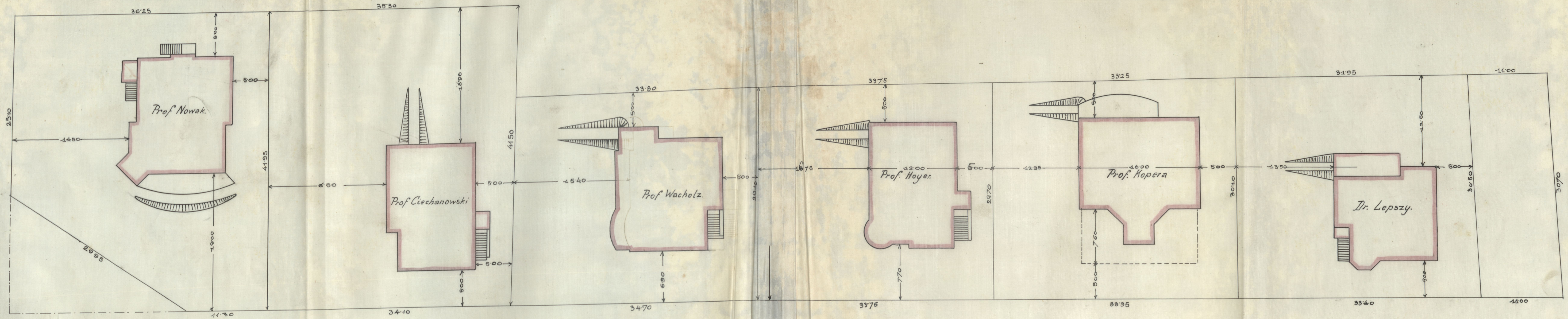

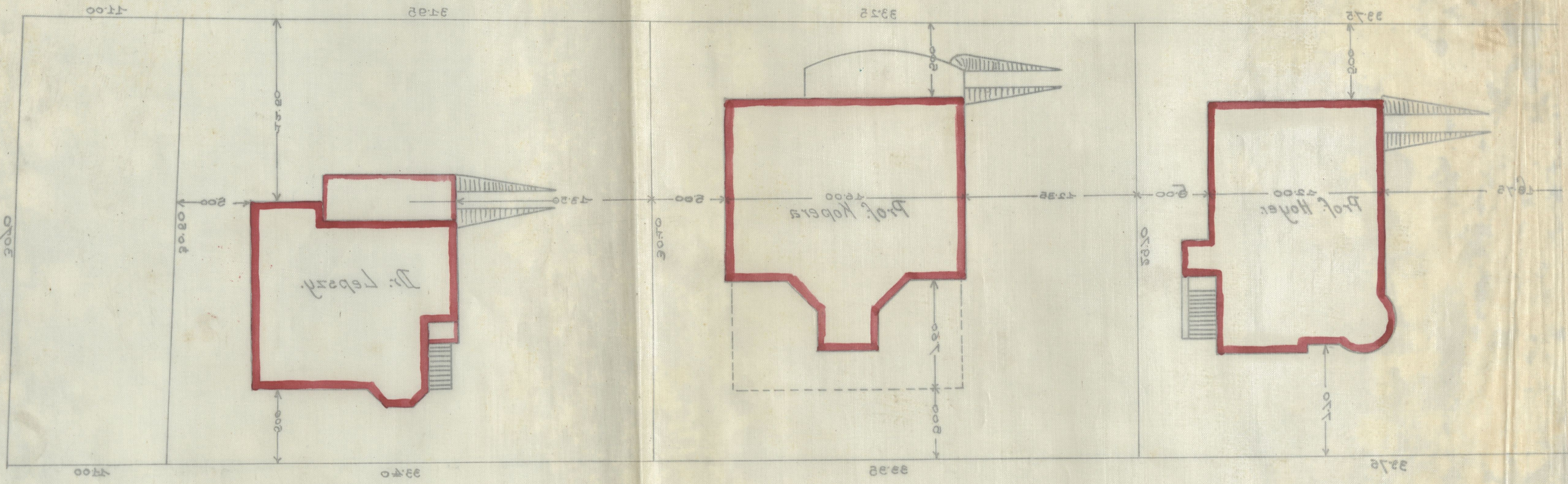

# Projekt willi J. Wielm. Tania Leonarda Lepszego w Nowej-wsi.

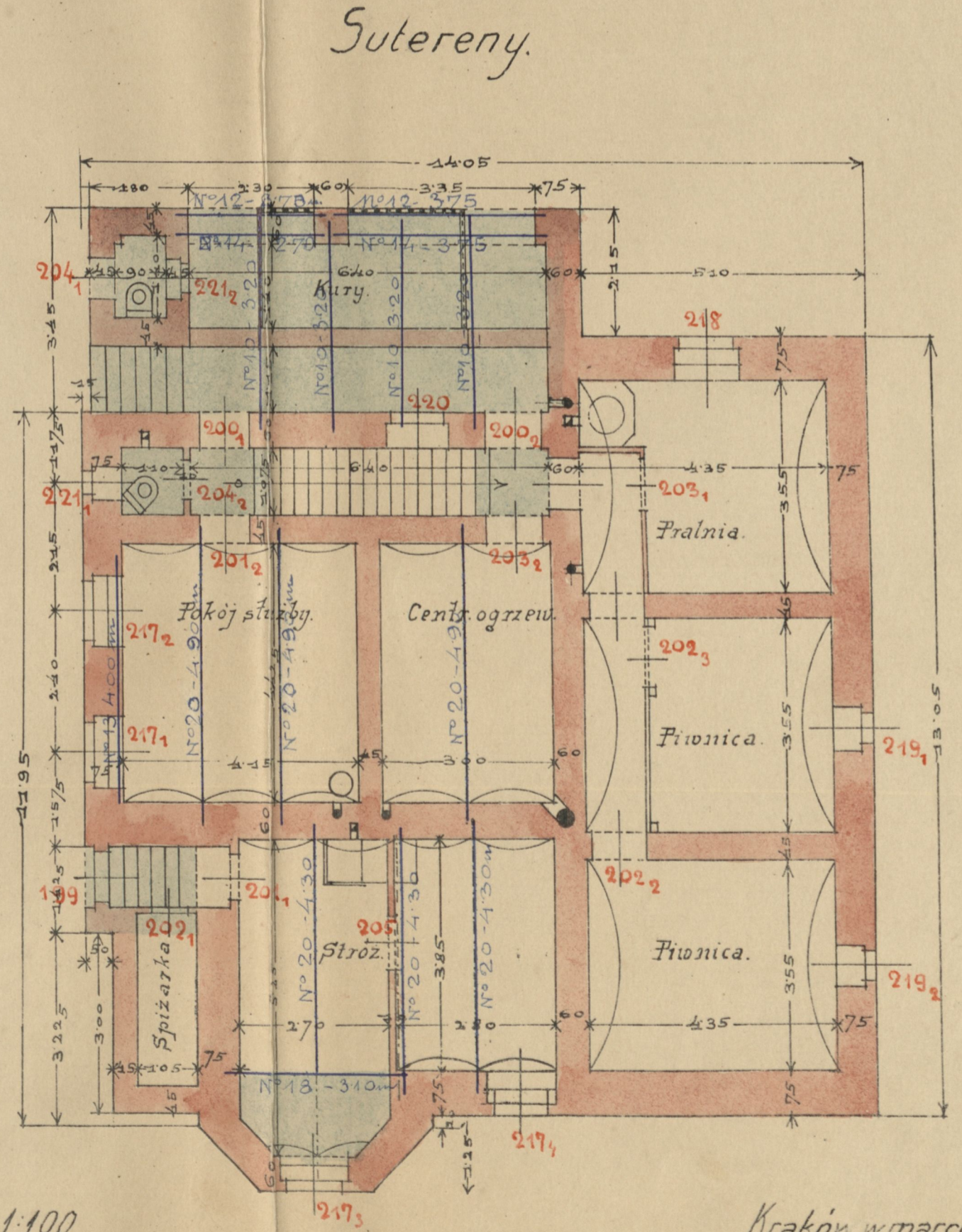
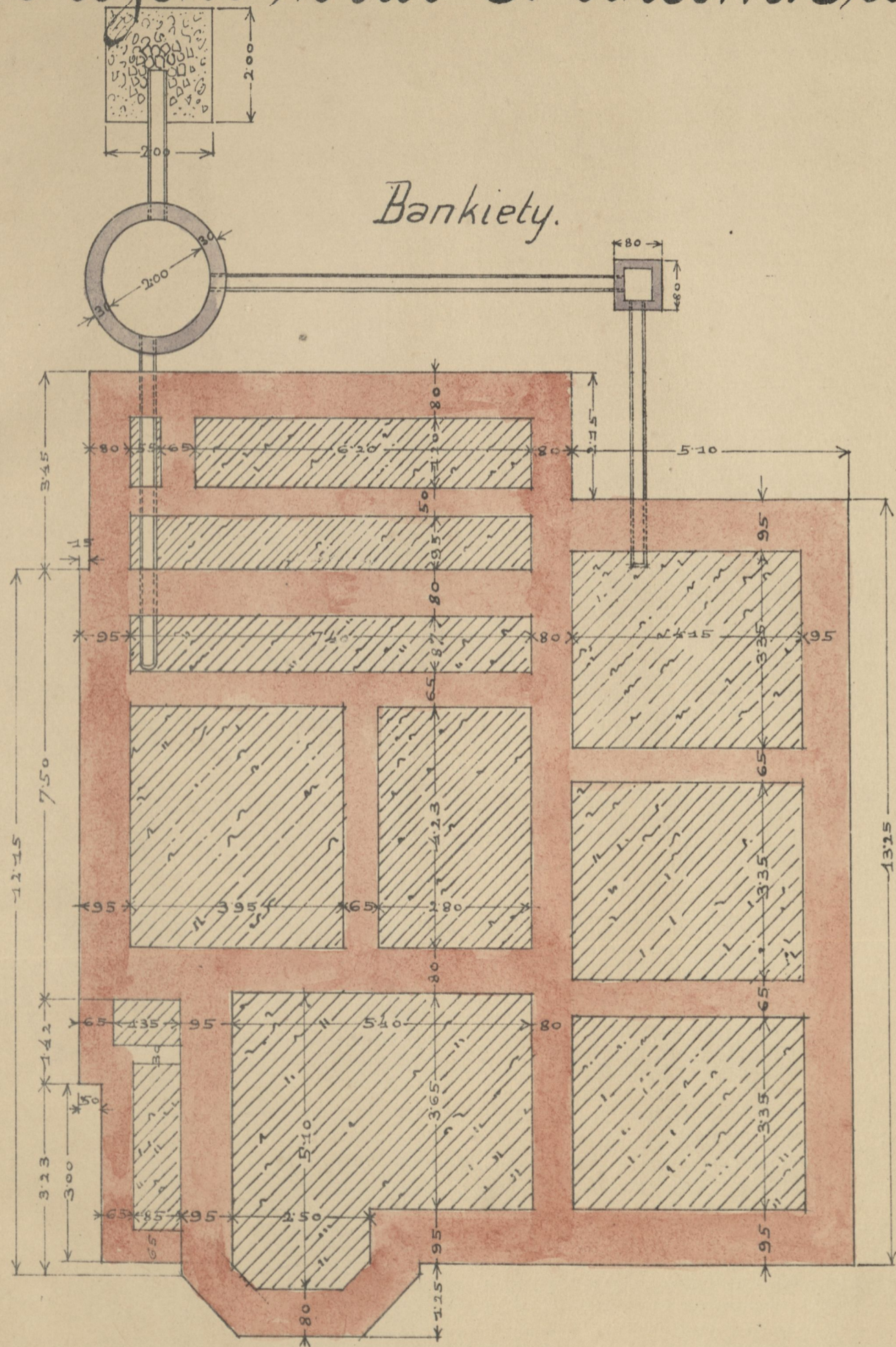

Podziatka 1:100

Kraków w marcu 1909.

*Peroy*





# Projekt willi J. Wielm. Pana Leonarda Lepozego w Nowej-wsi.

Przyziom.

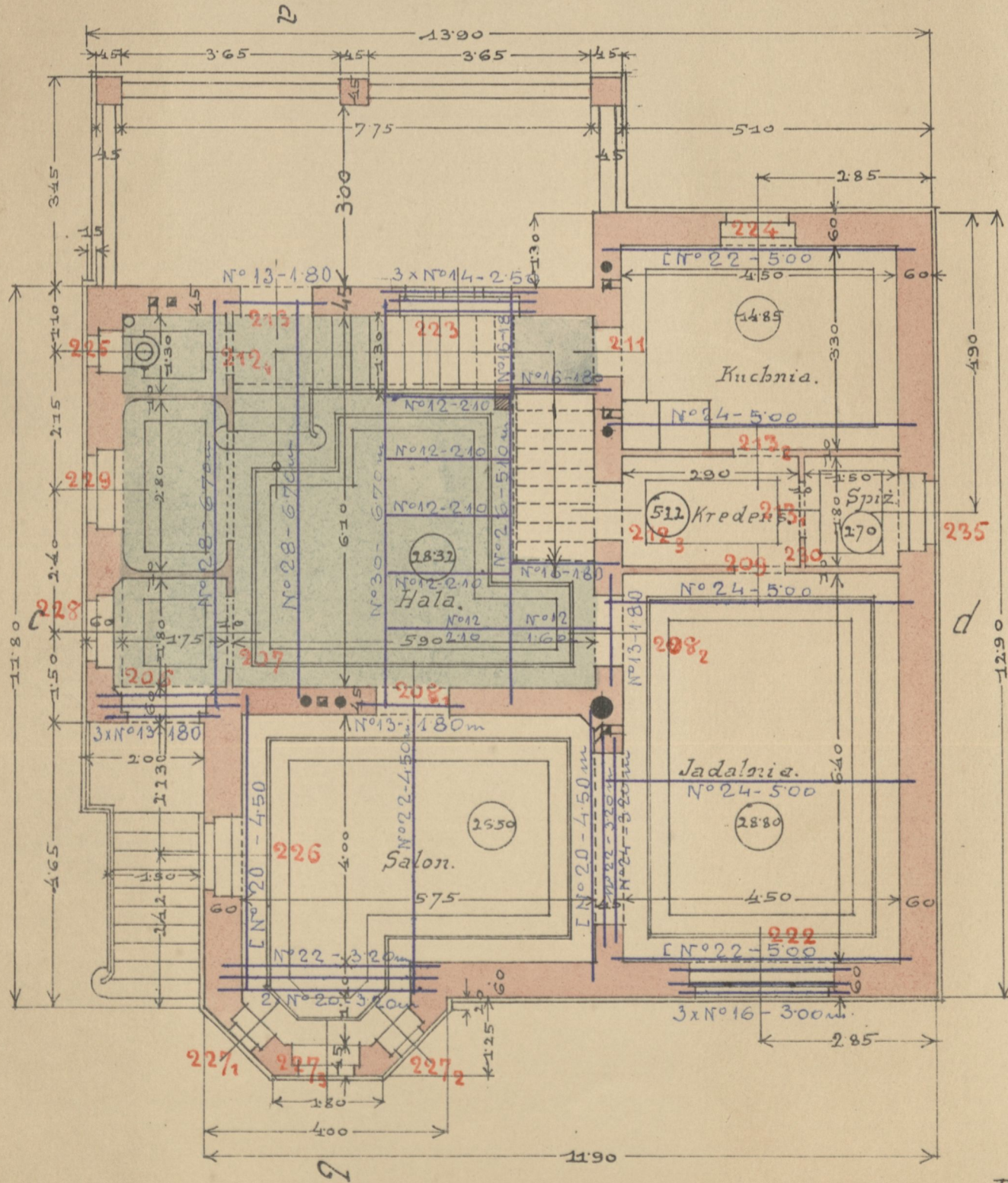

Podziatka 1:100.

I piętro.

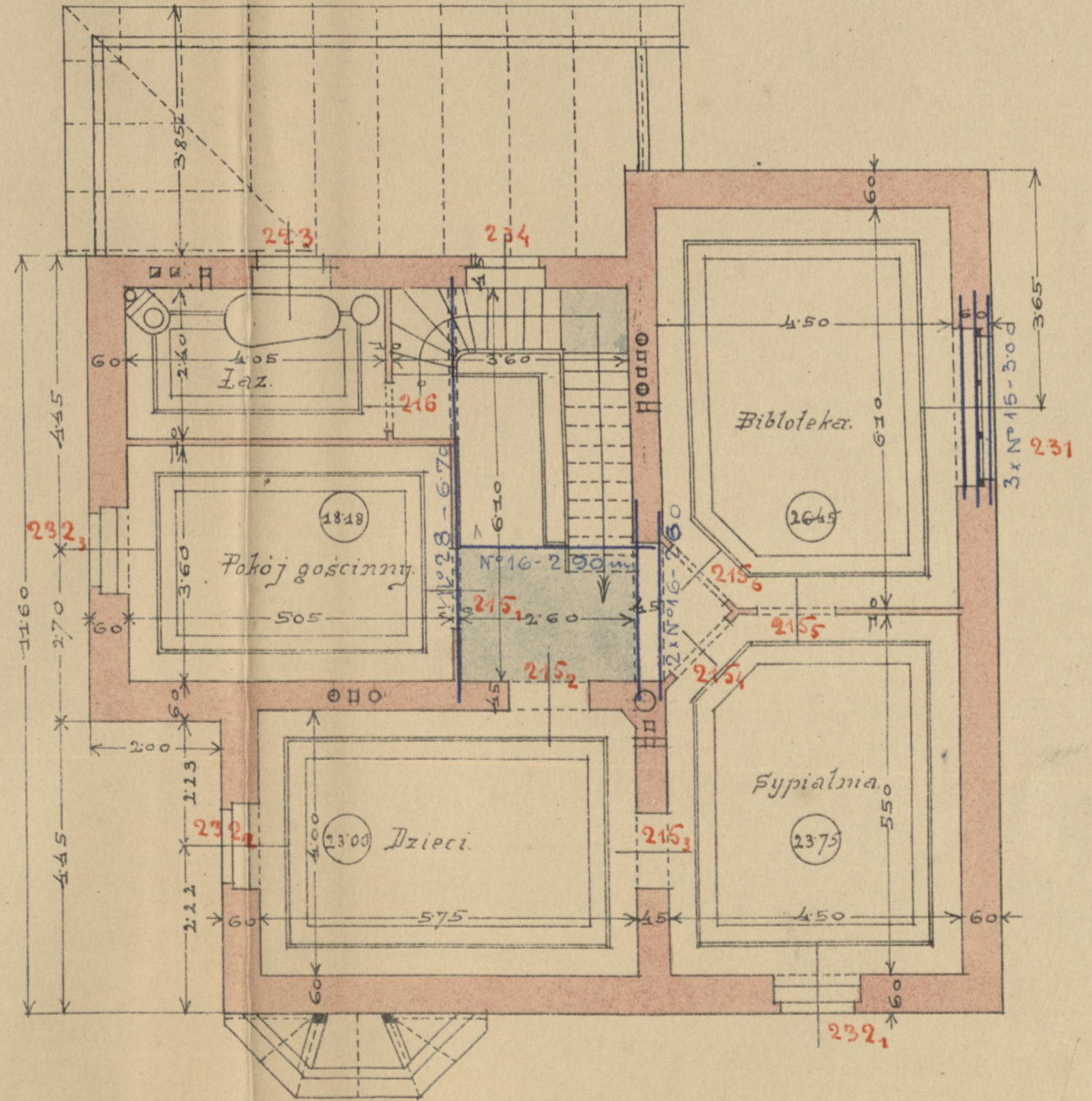

Kraków w marcu 1909.

Perzaj



# Projekt willi J. Wielm. Pana Leonarda Lepzkiego w Nowej-wsi.

Wiązba dachowa.

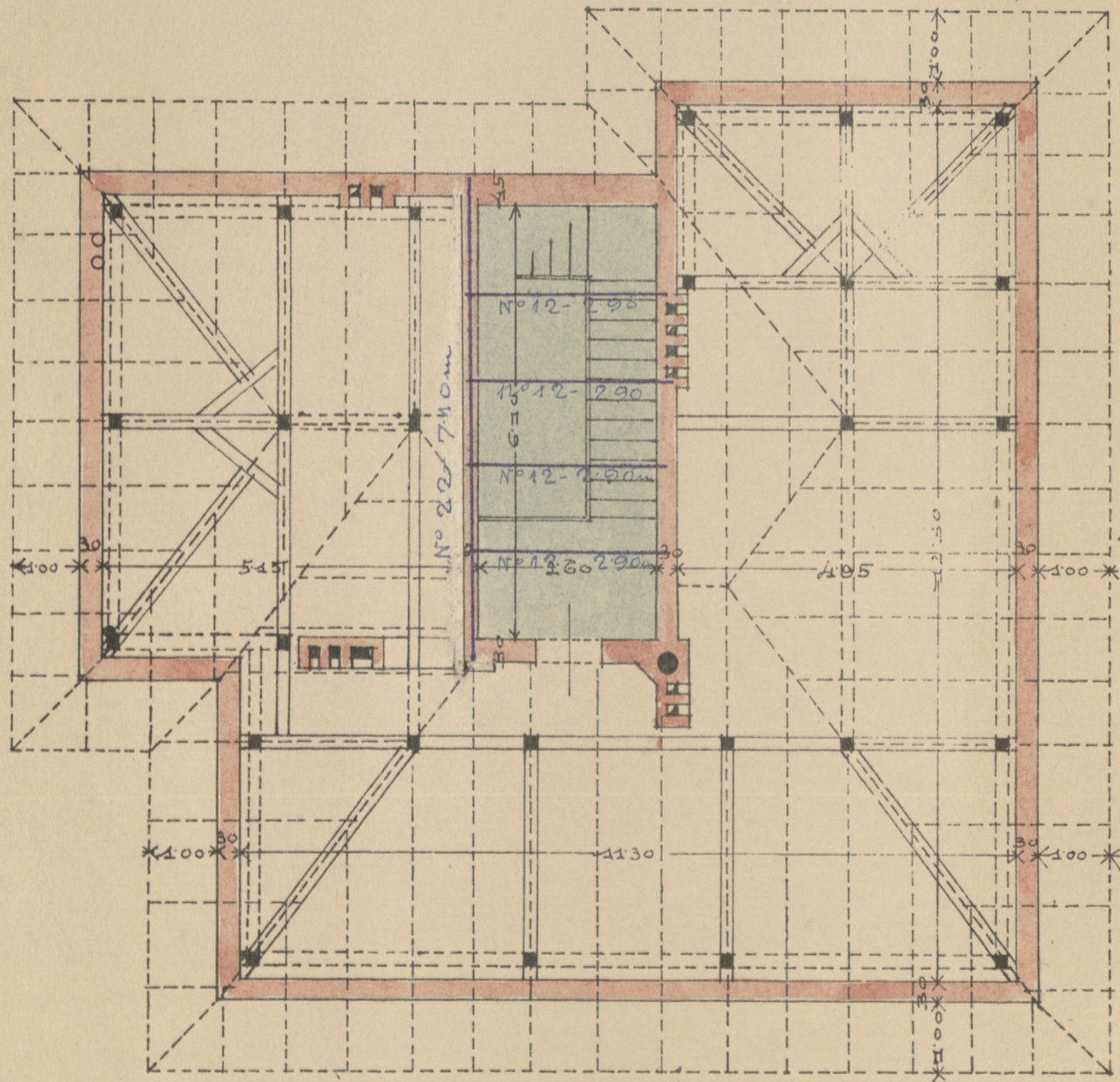

Podziatka 1:100.

Sytuacja 1:1000.

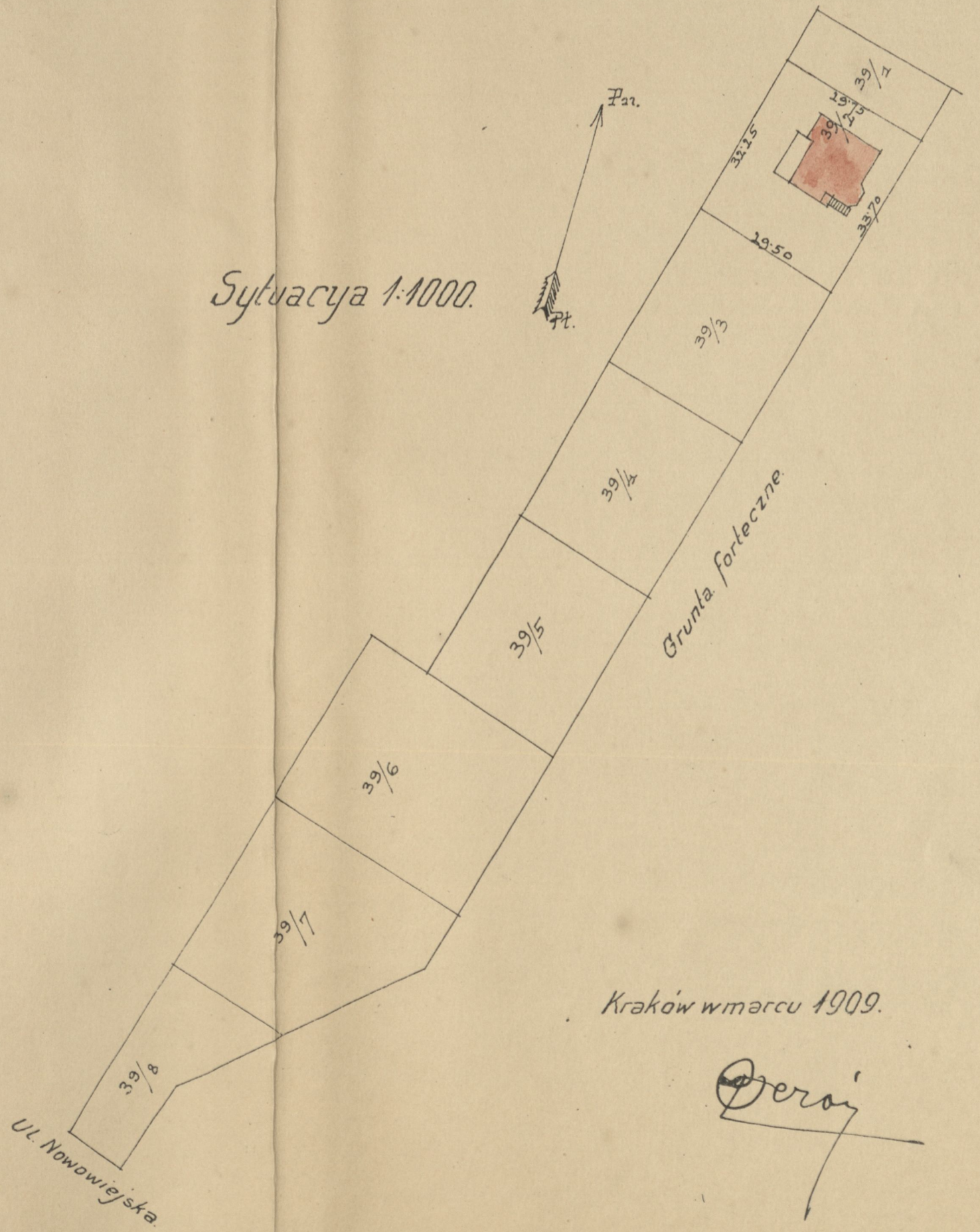

Kraków w marcu 1909.

*Deroy*



# Projekt willi I. Wielm. Jana Leonarda Lepzkiego w Nowej-wsi.

Przekrój a-b.

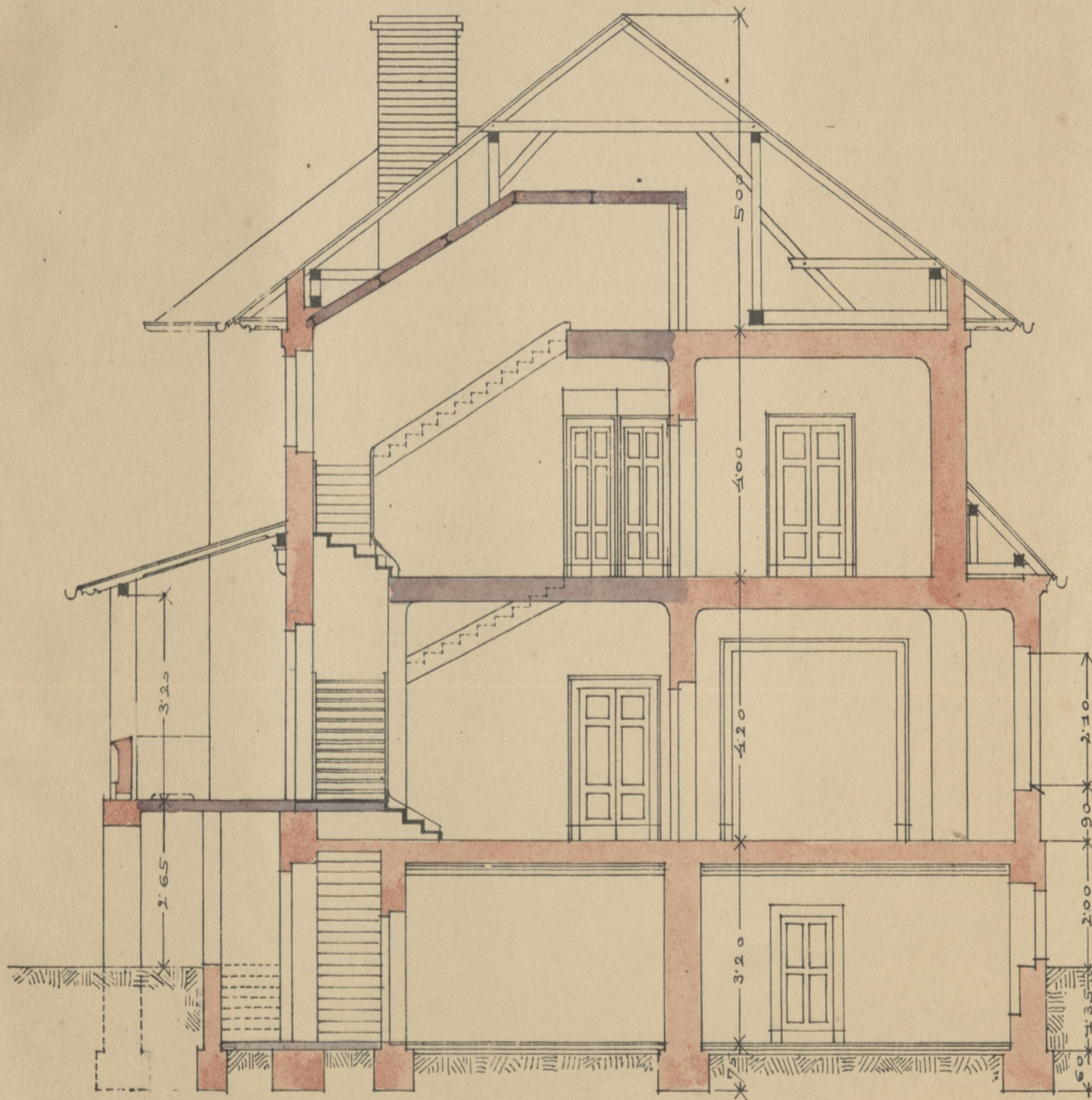

Przekrój b-c.

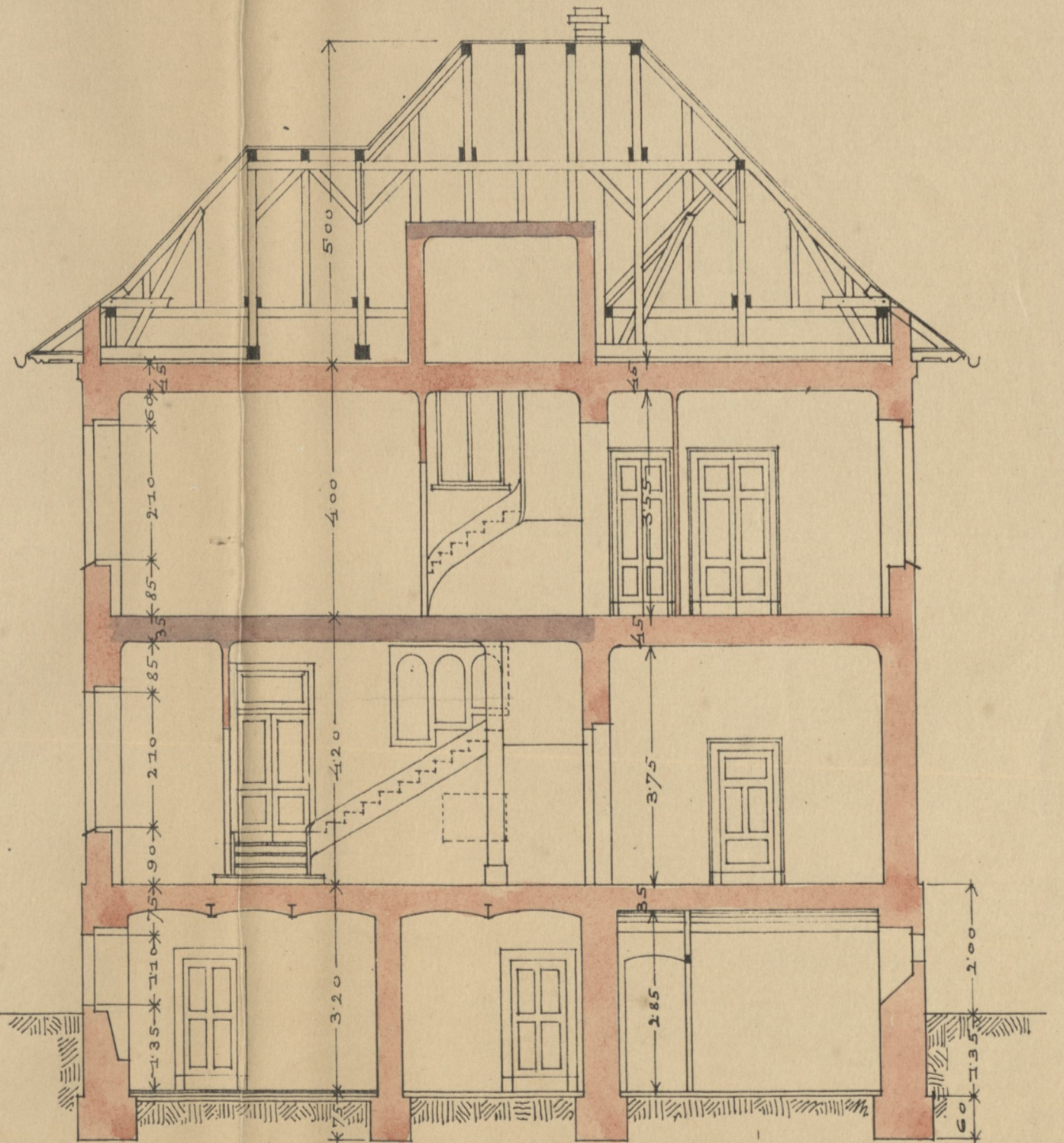

Podziatka 1:100

Kraków w marcu 1909.

*Stroj*



Projekt willi dla J. Wielm. Jana Leonarda Leporego w Nowej-wsi.

Widok od południa.

Widok od północy.

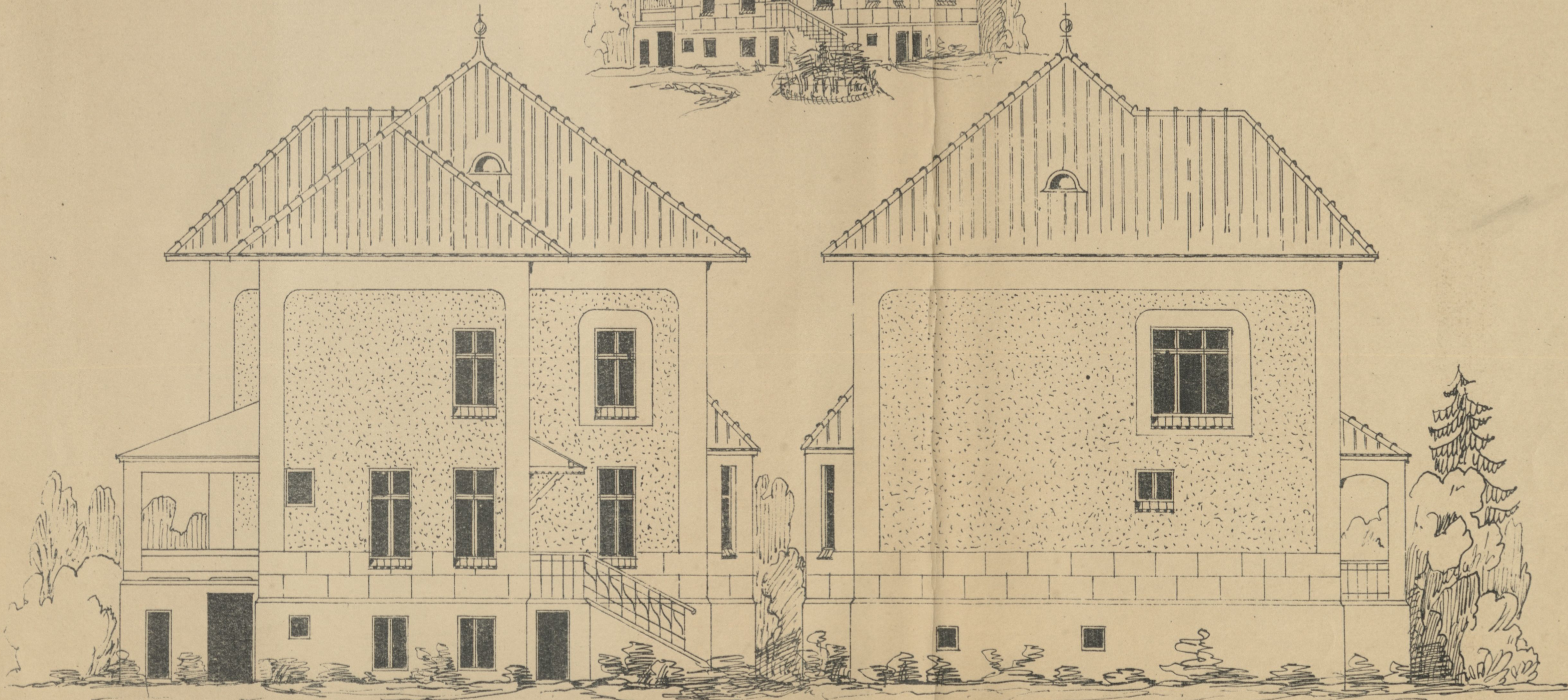
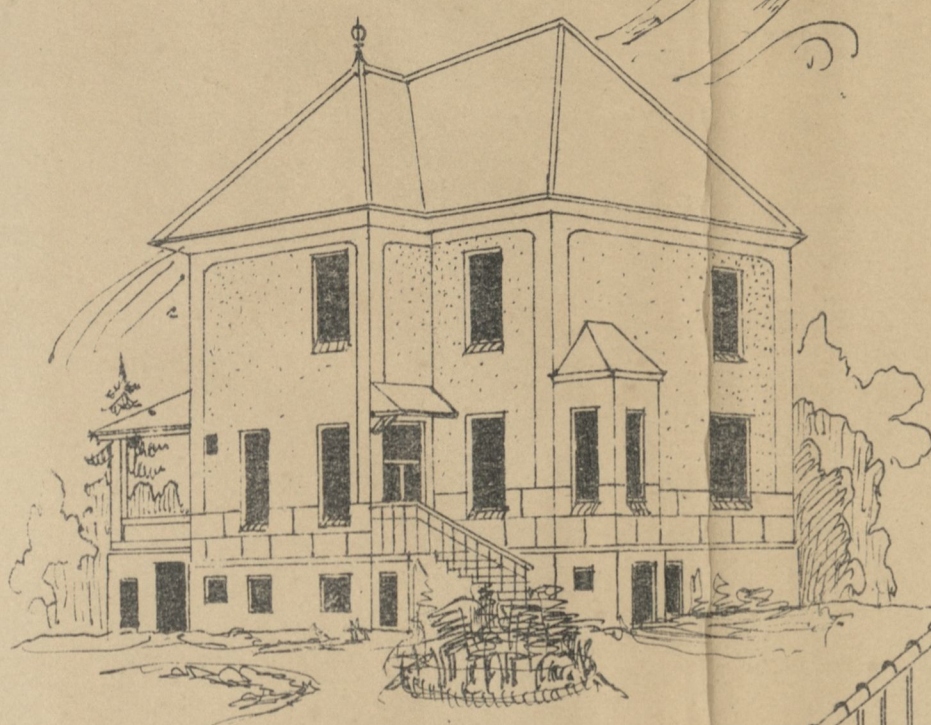

Podziatka 1:100.

Kraków w marcu 1909.

Perrig





Projekt willi dla J. Wielm. Jana Leonarda Lepszego w Nowej-wsi.

Widok od wschodu.

Widok od zachodu.



Podziałka 1:100.

Kraków w marcu 1909.

Deroy



IV-301952

Biblioteka Politechniki Krakowskiej



100000344143

b).  
6

6.

W. Leproy. -

199 - 235 -

VI.

Faint, illegible handwriting at the top of the page.

Faint, illegible handwriting in the middle section.

Faint, illegible handwriting in the lower middle section.

Faint, illegible handwriting in the lower section.

Faint, illegible handwriting in the lower section.

Faint, illegible handwriting at the bottom of the page.

IV

Drewno.

Interjery.

L. p.	Rodzaj .....	Ilość
199.	Dwór jednostkowy do drzwi (pół) i ław. klepkowe onklowe i dzielone na wyprostki i larany nie futryn. o wym. w śmieci 0,80/1,80. okute na silny ramek	1.
200.	Dwór jednostkowy z pola do sieni, lakierowane tylko o wym. w śmieci 80/2,30 z oberlichtem, z Prataur stateru pomieszczeń drzwi będą 1,80 wysoko, penta oberlicht jak nr 92).	2.
201.	Dwór jednostkowy. filantrow. pełne do umieszczenia drzwi i stugi w futryn. o wym. w śmieci 80/2,10 z jednostron. opaską, okute na zawieszki i ramek franc. szklanych i klamki mosiężne	2.
202.	Dwór jednostkowy. do piwnic i do komórek drzwi wysong. o wym. w śmieci futr. 0,80/2,00 na wpust i szelki z jednostr. opaską, okute na szelki i klamki, z tylko jedne drzwi do schodów drewnian. przedzielającej piwnice.	3.
203.	Dwór jednostkowy. do pralni i do komory centralnego ogrzewania, onklowe, jak nr pos. 199). o wym. w śmieci 0,80/2,10 na wpust i szelki z jednostron. opaską, okute na nierdz. ramek i larany i także klamki, lakierowane jak nr pos. 53). z tylko jedne drzwi do schodów gipsowej z białym opaskiem	2.
204.	Dwór jednostkowy. do wykładki <sup>(wysong)</sup> futryn. o wym. w śmieci 70/1,80, okute na nasadony ramek i larany z nasadką do wnętrza, lakierowane jak nr pos. 53).	2.

W. L. ...

Green

... ..

... ..

... ..  
... ..  
... ..

... ..  
... ..  
... ..

... ..  
... ..  
... ..

... ..  
... ..  
... ..

... ..  
... ..  
... ..

... ..  
... ..  
... ..

L.p.	Prostaj.....	Ilość
205.	Dwiri jednostkowytore w. mierzaleni stozia pisme do scian gipsow. o wym. futr. 80/2.10 z obustronną opaską, okute na ramkach wpuszc. i klejony miedz.  -----Parter.-----	1.
206.	Dwiri dwustkowyt. wlotow. , orblone, silne, klep. Rone, z oberliskiem orblonym o wym. w śmiecie 1.30/3.00, okute na 6 rowias z silnymi pauciami i klejony z strony mierzalania, ras miedzianą gatką z pila. Na filunkach Dwiri Bratki zelazne state umocowane w futryn. , po tygi obierka orblone do atmierania na rowiasy, z prokta oberlisk, rowniez pakalowanu, przysem Braty w formie zelazne. Drukt maja byc do futryny wpuszczone. Krenta jak Dwiri w pos. 95). -----	1.
207.	Dwiri z sieci do halir dwustkowyt. , orblone, dzielone na rypoty drewniane w futryn. o wym. w śmiecie 1.30/2.40 do scian gipsow. z obustronną opaską okute na 6 rowias, ramki franc. , stuzie sylty i klejony miedzian	1.
208.	Szpatelki drewniane bez Dwiri z hali do jataluir i z hali do salonu, petne filunkowe w szpatelce do muru <u>0,48m</u> o wym. w śmiecie 1.30/2.40 z obustronną opaską (state). -----	2.



Class

History

1. The first part of the paper is devoted to a description of the general character of the country. It is a large, fertile, and well-watered country, with a population of about 1,000,000. The climate is temperate, and the soil is rich. The principal occupations are agriculture and stock raising. The principal cities are London, Manchester, and Liverpool. The principal exports are wool, cotton, and iron. The principal imports are sugar, coffee, and tea.

2. The second part of the paper is devoted to a description of the principal cities. London is the largest city, with a population of about 1,000,000. Manchester is the second largest city, with a population of about 500,000. Liverpool is the third largest city, with a population of about 400,000. The principal occupations in London are commerce and industry. The principal occupations in Manchester are manufacturing and commerce. The principal occupations in Liverpool are commerce and shipping.

3. The third part of the paper is devoted to a description of the principal occupations. Agriculture is the principal occupation, and is carried on in all parts of the country. The principal crops are wheat, barley, and oats. Stock raising is also a principal occupation, and is carried on in all parts of the country. The principal stock raised are sheep, cattle, and pigs.

4. The fourth part of the paper is devoted to a description of the principal exports and imports. The principal exports are wool, cotton, and iron. The principal imports are sugar, coffee, and tea. The principal ports are London, Manchester, and Liverpool.

2.

d. p.	Przebieg.....	Ilość
209.	<p>Dom z klatki do kredensu jednostynny. Do ścianki gipsort. z obustron. opaskami. pełne. w futryn. 8 szt. nierakiej, domi o wym. 0.80/2.10 z obliczeniem do podawania potrzeb, ramykraym na blucyż od strony jadalni i podawanie pod obliczeniem na konsolach od strony kredensu presto, jak w poz. 14).</p>	1.
210.	<p>Szpalet bez domi do otworu z jadalni do kredensu do muru 0,48 <del>cm</del>. z obustronowymi opaskami, śmiałto 2.80/3.00.</p>	1.
211.	<p>Dom jednostynny. z Rudek na schody stwib. na wprost i stolerek w futr. o wym. 80/2.10 w śmiekle futryn., okute na silny ramet wpunerony z jednostronną opaską.</p>	1.
212.	<p>Dom jednostynny. z kredensu do Rudek, do spirarki i do klatki. jak powyżej z podestem do wchodka, jednostynny pełne filunkowe o wym. w śmiekle 0,80/2.10, okute na 2 ramiasy, ramet wpunerony, ściegie myłkiki i blawki miedziane, z tyłu 3 sztuki do ścianki gipsort z obustronnymi opaskami, zaś 1 sztuka w futrynie do muru z jednostronną opaską.</p>	4.
213.	<p>Dom z klatki na werendę dwustronną, orklowe potrójne z oberlickiem w futrynie o wym. 1.30/3.00 na wewnątrz i zewnątrz atwierca, okute, jak w poz. 207). wewnątrz futryny ramykraymie sta szmybet za pomocą Praty harusciżon. w oberlickie i atwierca Praty na state pnymierkowa nie do atwierca. Dymyła Dwidowe i oberlicky, Dielona na rysoy.</p>	1.

III

210

.....

210

210

From a fall to the bottom of the ...  
... ..  
... ..  
... ..  
... ..

1

210

... ..  
... ..  
... ..  
... ..

1

210

210

210

... ..  
... ..  
... ..  
... ..

1

210

210

210

... ..  
... ..  
... ..  
... ..  
... ..  
... ..  
... ..

1

210

210

210

... ..  
... ..  
... ..  
... ..  
... ..  
... ..  
... ..  
... ..  
... ..  
... ..  
... ..

1

210

210

L. p.	Rodzaj.....	Ilość
214.	Ausfurnel2 otworu w ścianie gipsow. między halą a paplatorium z obustronną opaską o wym. 1.80/3.00 m.	1.
<u>I Pietro.</u>		
215.	Dwórni dwustronny. z hali do biblioteki, sypialni, pokoju Ricci i pokoju górnego, petne, filunkow. w futrynie o wym. w śmieci 1.25/2.40 z jednostron. opaską z tyłu 4 sztuk do ścianek gipsow. z obustronną opaską.	6.
216.	Dwórni jednostronny. do Tarieuti petne, filunkowe o wym. 0.80/2.10 do ścianki gipsow. z obustronnymi opaskami, skute, jak w pos. 212).	1.
217.	<u>Okna.</u> <u>Futryny.</u>	
217.	Okno do uświetnienia stoła; pokój sturby 1.10/1.50 czerowatowane, podrynie w futryni. do wewnątrz i zewnętrznie atwierane, dzielone na przesy, skute na reistancji	4.
218.	Taliowane okno do pralni, tytko z Prata w środku futryny w formie pionow. obrątych przelotów relam. skute, jak w pos. 217).	1.

W. K. King

Class

214

1. 180/3.00  
The following are the names of the students who have a registration number beginning with 01000.

Part I

215

2. 180/3.00  
The following are the names of the students who have a registration number beginning with 01000.

216

1. 180/3.10  
The following are the names of the students who have a registration number beginning with 01000.

217

Class  
The following are the names of the students who have a registration number beginning with 01000.

217

1. 180/3.10  
The following are the names of the students who have a registration number beginning with 01000.

218

1. 180/3.10  
The following are the names of the students who have a registration number beginning with 01000.

k. p.	Przej.	Ilość
219.	Okno piwniczne 1 kwat. pojedyncze w drzwiach o wym. 0,50 szer. 0,35 wysok. okute na rąbce i i obrabowane w formie pionowych przelotów i wpuszcz. do futryny	2.
220.	Okno na schody szkiebne, 0,50 / 1,00 <sup>dwukrotnie</sup> pojedyncze otwierane na zawiasach wraz z drzwiami w formie pion. przelotów i obrabowanych wpuszcz. do futryny.	1.
221.	Okno podwójne, wychodowe 2 kwatery. 1,00 szerok., 0,70 wysokości, okute na klamki i rąbce	2.
<u>Parter.</u>		
222.	Okno do jadalni 6 kwatery. podwójne w futrynie 2,40 szerok.; 2,20 wysokości do wierz. otwierane z drzwiami parapetowa, okute na pastwile, klamki i ławki miedziane, ratnastki sprężynowe, gwinty obrotowe i sztafki ielazne. Obrabowane na mery a z pozycjami	1.
223.	Okno do klatki 3 kwatery. otwierane do wnętrza podwójne 2,40 szerok.; 1,00 wysok. Dzielone na szpary, okute na rąbce i rąbce	1.
224.	Okno do kuchni 1,00 / 2,10, podwójne z przesawami 4 kwatery, okute na rąbce i mery z pozycjami	1.

1890

...

Other specimens of ...  
0.20 m. ...  
...

2.

Other specimens of ...  
0.20 m. ...  
...

1.

Other specimens of ...  
0.10 m. ...  
...

2.

...

1.

Other specimens of ...  
0.10 m. ...  
...

1.

Other specimens of ...  
0.10 m. ...  
...

1.

Other specimens of ...  
0.10 m. ...  
...

1.

l. p.	Przebieg.....	Ilość
225.	Okno do myłobłota 1 kwateron. 0,60/2,60 podwójne. okute na nerwy z 1 poziomicem, zupełnie takie same, jak w poz. 45).	1.
226.	<del>Okno do salonu, 3 kwateron. podwójne do wnętrza atniceraue z deską parapetow. o wym. 1,40/2,20, okute na pastwile, blawki i barere uconierne, szatnarki spoczynowe, gwizdki otleszowe sztaury, ielarne, oberliczky na nerwy z 1 poziomicem</del>	1.
227.	Okna do myłuszu 3 szmatowe, podwójne, do wnętrza atniceraue do wym. 1,00/2,00 okute, jak w poz. 226	3.
228.	Okno w przedsiozju podwójne o wym. 1,50 neroz. 1,00 myłobłoci.	1.
229.	Okno do peplatoryum podwójne o wym. 1,40/2,20 4 szmatowe okute na pastwile, oberliczka na sufryzle neroz, jak w poz. 226.	1.
230.	Okno w parnie nie do atnicerauia, dzielone na trzy spozty do scianuy gipsow. z obustronnym opaską w scianie między kredensem a szpizarką o wym. 1,60 neroz. 1,10 myłob.	1.

— I Piedro. —

231.	Okno w bibliotece 6 kwaterone podwójne w dufny o wym. 2,40 neroz. 2,20 myłob. do wnętrza i zewnatrz atniceraue z deską parapetow. okute na pastwile, blawki i barere uconierne, sztaury celar. oberliczky na sufrygl. i rawniasy	1.
------	--	----



3000

225

Blau ...  
Blau ...  
Blau ...

226

Blau ...  
Blau ...  
Blau ...

227

Blau ...  
Blau ...

228

Blau ...  
Blau ...

229

Blau ...  
Blau ...

230

Blau ...  
Blau ...

— I. ... —

231

Blau ...  
Blau ...

L. p.	Podaj.....	Ilości
232.	Okno w sypialnie, w pokojach dzieci, w pokojach gościnnych - 3 kwatery. podwójne do wewnętrznej odmierania, z deską parapianą o wym. 1.40/2.20 okute jak w 78).	3.
233.	Okno do tarasów 3 kwatery. 1.60 met. 0.70 wysok. podwójne do wewnętrznej odmierania, z boczną skrzydła okute na wery z 1 podcięciem, inne skrzydła na wpryżle	1.
234.	Okno do hal podwójne. 3 skrzydła. o wym. 1.60/2.20, okute na wpryżle i zabudki	1.
235.	Okno do sypialni parteru, dwukwater., podwójne 1.20 met. 0.60 wysok. okute na wery z 1 podcięciem, dzielone na wpryżle	1.











# Budowa Radej Lepusgo

## Wykar drwigarów

### Sutereny

№10	4/3.20 m.	à 9.6 kg	122.88 kg
№12	1/2.70 m, 1/3.75 m	à 12.5 "	80.63 "
№13	1/4.00 m	à 14.4 "	57.60 "
№14	1/2.70 m, 1/3.75 m	à 15.8 "	101.91 "
№18	1/3.10 m	à 24.1 "	74.71 "
№20	3/4.90 m, 3/4.30 m	à 28.9 "	797.64 "

### Parter

№12	5/2.10 m 1/1.60 m	à 12.5 kg	151.25 kg
№13	4/1.80 m 2/1.80 m	à 14.4 "	312.32 "
№14	3/2.50 m	à 15.8 "	118.50 "
№16	3/3.00, 3/1.80 m	à 19.6 "	282.24 "
№20	2/3.20 m	à 28.9 "	184.96 "
Γ №20	2/4.50 m	à 27.9 "	251.10 "
№22	1/4.50 m, 2/3.20 m	à 34.3 "	373.87 "
Γ №22	2/5.00 m,	à 31.7 "	317.00 "
№24	3/5.00 m 1/3.20	à 40.1 "	569.82 "
№28	2/6.70 m	à 52.9 "	708.86 "
№30	1/6.70 m	à 60.1 "	402.67 "

### I piętro

№15	3/3.00 m	à 17.4 kg	156.60 kg
№16	1/2.90 m, 2/2.60 m	à 19.6 "	158.76 "
№28	1/6.70 m	à 52.9 "	354.43 "

### Poddasie

№12	4/2.90 m	à 12.5 kg	72.50 kg
№22	1/7.10 m	à 34.3 "	243.53 "

### Podklaty

№8	6/0.60	à 7.00 kg	256.20 "
----	--------	-----------	----------

razem.

---

6149.98 kg



Andrews Roadway Express

Wylarburg

Western

No 10	1/2.30 m
No 12	1/2.70 m, 1/3.75 m
No 13	1/4.00 m
No 14	1/2.70 m, 1/3.75 m
No 18	1/3.10 m
No 20	3/4.00 m, 3/4.30 m

1 22.88	2 1/2.40
30.63	2 1/2.5
27.00	2 1/4.4
10.01	2 1/2.8
74.71	2 2/4.1
44.41	2 2.8

Center

No 12	2/2.10 m, 1/1.60 m
No 13	1/1.80 m, 3/1.80 m
No 14	3/2.20 m
No 16	3/3.00, 3/1.80 m
No 20	2/3.00 m
No 20	2/1.50 m
No 22	1/1.50 m, 2/3.00 m
No 22	2/5.00 m
No 24	3/5.00 m, 1/2.0
No 28	2/1.00 m
No 30	1/1.00 m

1 21.22	2 1/2.5
91.23	2 1/4.4
118.20	2 1/2.8
282.24	2 1/4.4
184.40	2 2.8
221.10	2 2/4.4
343.87	2 3/4.3
314.00	2 3/4.7
204.82	2 1/4.1
408.80	2 2.5
402.47	2 1/4.1

I further

No 12	3/3.00 m
No 16	1/2.00 m, 2/2.00 m
No 28	1/1.00 m

1 21.60	2 1/4.4
1 28.70	2 1/4.4
9 24.13	2 2.5

Robbans

No 12	1/2.00 m
No 22	1/1.00 m

2 19.23	2 3/4.3
2 20.20	2 1/2.5

Continuity

No 8	1/1.00 m
------	----------

2 20.20	2 1/4.4
1 21.60	2 1/4.4

various



*Handwritten text at the top of the page, possibly a title or header.*

*Handwritten text in the upper middle section, possibly a date or location.*

*Printed text at the top right, possibly a page number or section label.*

No 10	12:30	12:30
No 12	12:45	12:45
No 14	1:00	1:00
No 16	1:15	1:15
No 18	1:30	1:30
No 20	1:45	1:45

*Printed text in the middle right section.*

No 22	2:00	2:00
No 24	2:15	2:15
No 26	2:30	2:30
No 28	2:45	2:45
No 30	3:00	3:00
No 32	3:15	3:15
No 34	3:30	3:30
No 36	3:45	3:45
No 38	4:00	4:00
No 40	4:15	4:15
No 42	4:30	4:30
No 44	4:45	4:45
No 46	5:00	5:00
No 48	5:15	5:15
No 50	5:30	5:30



*Printed text at the bottom right, possibly a page number or section label.*

No 52	5:45	5:45
No 54	6:00	6:00
No 56	6:15	6:15
No 58	6:30	6:30
No 60	6:45	6:45
No 62	7:00	7:00
No 64	7:15	7:15
No 66	7:30	7:30
No 68	7:45	7:45
No 70	8:00	8:00

*Handwritten text at the bottom center of the page.*







Biblioteka Politechniki Krakowskiej  
  
100000344138

Biblioteka Politechniki Krakowskiej  
  
IV-301947

Biblioteka Politechniki Krakowskiej  
  
100000344139

Biblioteka Politechniki Krakowskiej  
  
IV-301948

Biblioteka Politechniki Krakowskiej  
  
100000344140

Biblioteka Politechniki Krakowskiej  
  
IV-301949

Biblioteka Politechniki Krakowskiej  
  
100000344141

Biblioteka Politechniki Krakowskiej  
  
IV-301950

Biblioteka Politechniki Krakowskiej  
  
100000344142

Biblioteka Politechniki Krakowskiej  
  
IV-301951

Biblioteka Politechniki Krakowskiej  
  
100000344143

Biblioteka Politechniki Krakowskiej  
  
IV-301952