

ba inwentarza 10315/5
a 68
a
sce 7

DAS DETAIL IN DER

MODERNEN ARCHITEKTUR.

SERIE V.

ZELHEITEN NEUER BAUTEN DEUTSCHLANDS UND ÖSTERREICHS

60 TAFELN.

HERAUSGEGEBEN

VON

L. FIEDLER, ARCHITEKT.



BIBLIOTHEK

ANTON SCHROLL & Co.
Specialbuchhandlung für
Architectur und Kunstgewerbe
WIEN Maximilian-
Strasse No. 9.

VERLAG F

Co.
NSTGEWERBE

ch. N. S.

4473560

Biblioteka Politechniki Krakowskiej

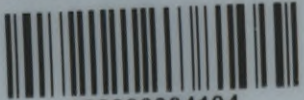

10000304104

9

DAS DETAIL IN DER

MODERNEN ARCHITEKTUR.

SERIE V.

EINZELHEITEN NEUER BAUTEN DEUTSCHLANDS UND ÖSTERREICHS.

60 TAFELN.

HERAUSGEGEBEN

VON

L. FIEDLER, ARCHITEKT.

10815 / 5-

BIBLIOTEKA
c. k. państw. szkoły przemysłowej
W KRAKOWIE.



FRIEDR. WOLFRUM & Co.

VERLAG FÜR ARCHITEKTUR UND KUNSTGEWERBE
WIEN UND LEIPZIG.



IV - 301148

~~IV - 26452~~

Akc. Nr. ~~8-1009~~ 56

8008 118h - 0 - 4211 2008

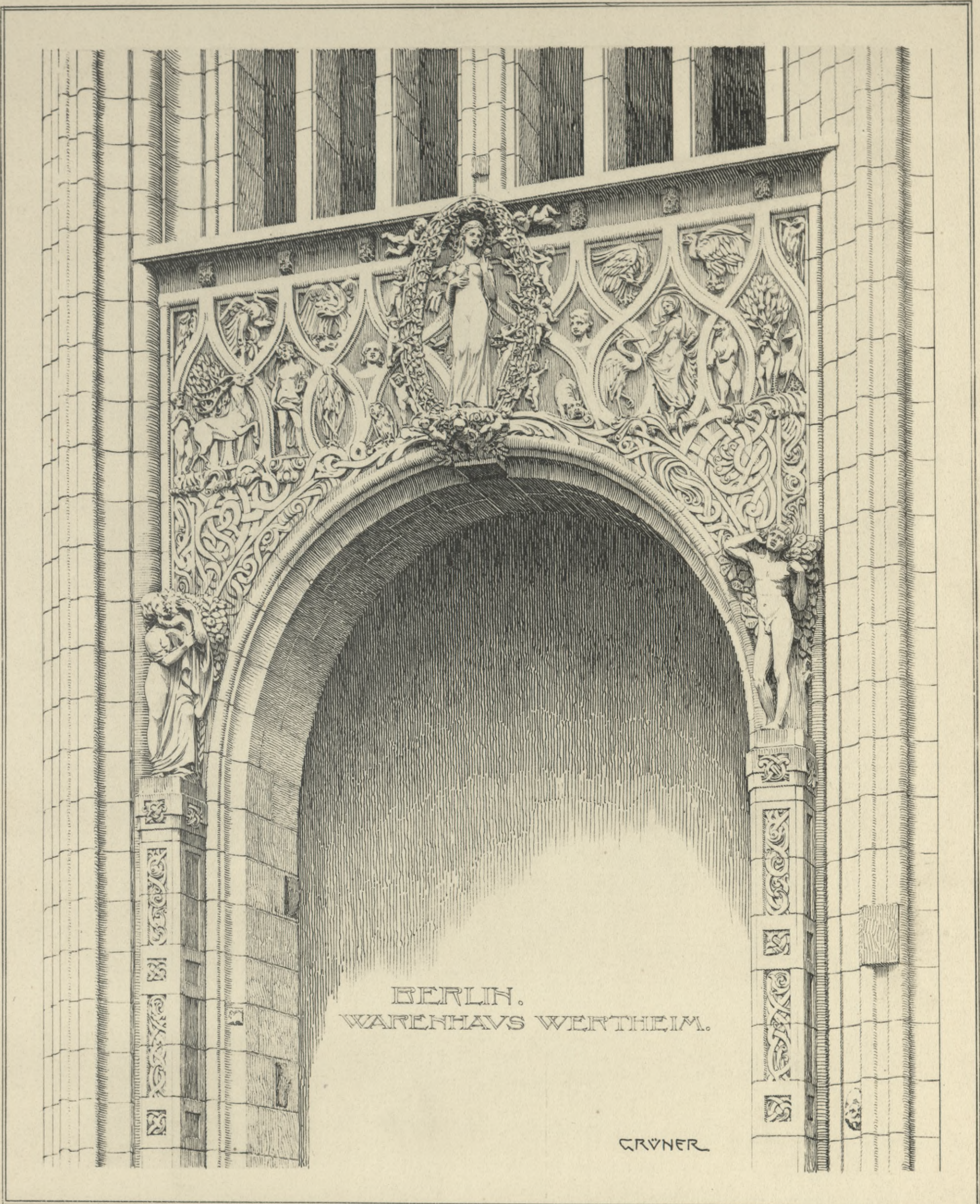

BERLIN.
WARENHAVS WERTHEIM.

GRÖNER

BERLIN.
TOR VOM WARENHAUSE WERTHEIM.

ARCHITEKT PROF. ALFRED MESSEI.



1035



IV-301148

BIBLIOTEKA
Państwowej Szkoły Przemysłowej
w Krakowie.

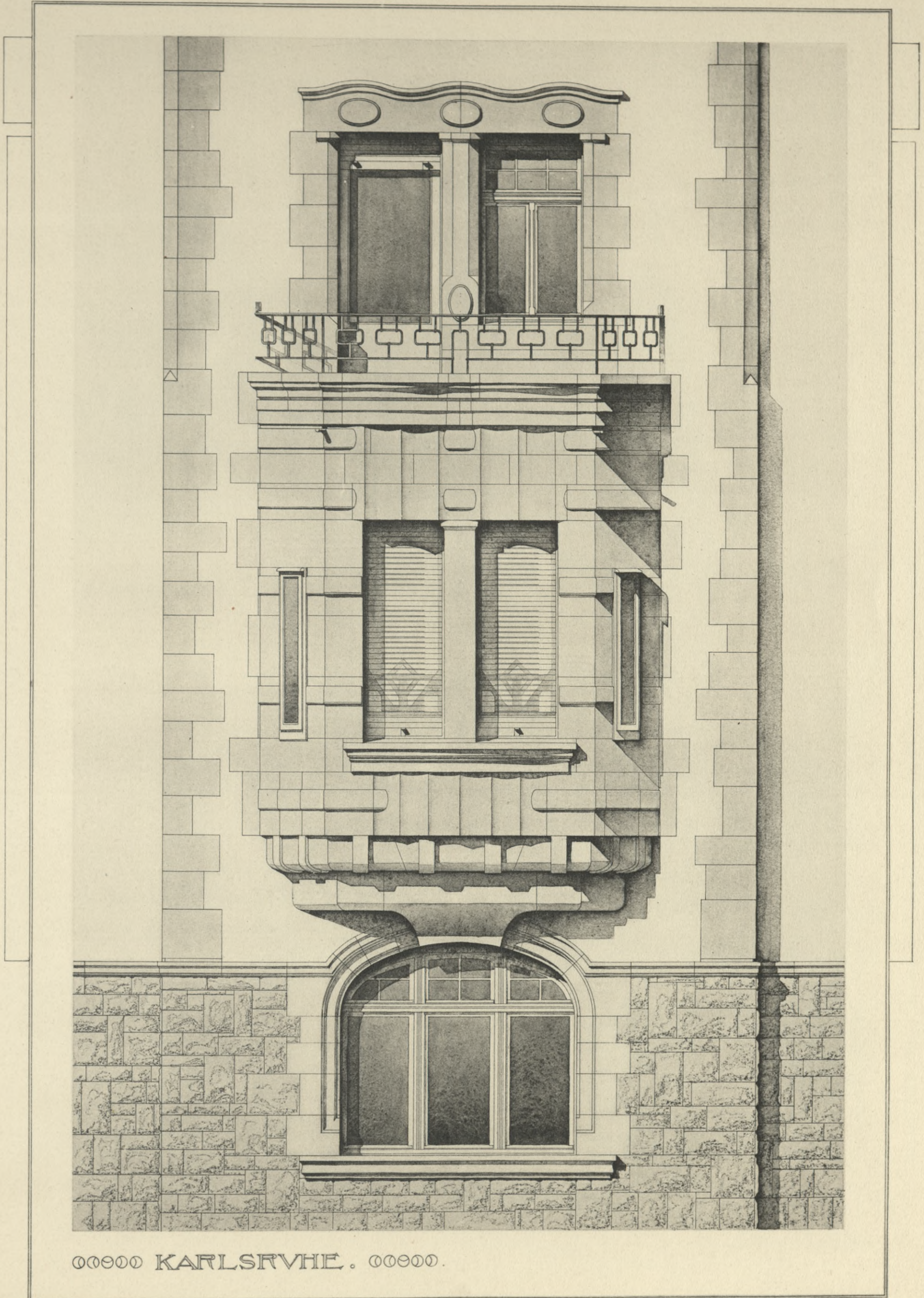

00000 KARLSRUHE. 00000.



IV-301148

10315

BIBLIOTEKA
c. k. państw. szkół i artystycznej
w KRAKOWIE

DARMSTADT.
ARCH. PROF. J. M. OLBRICH.

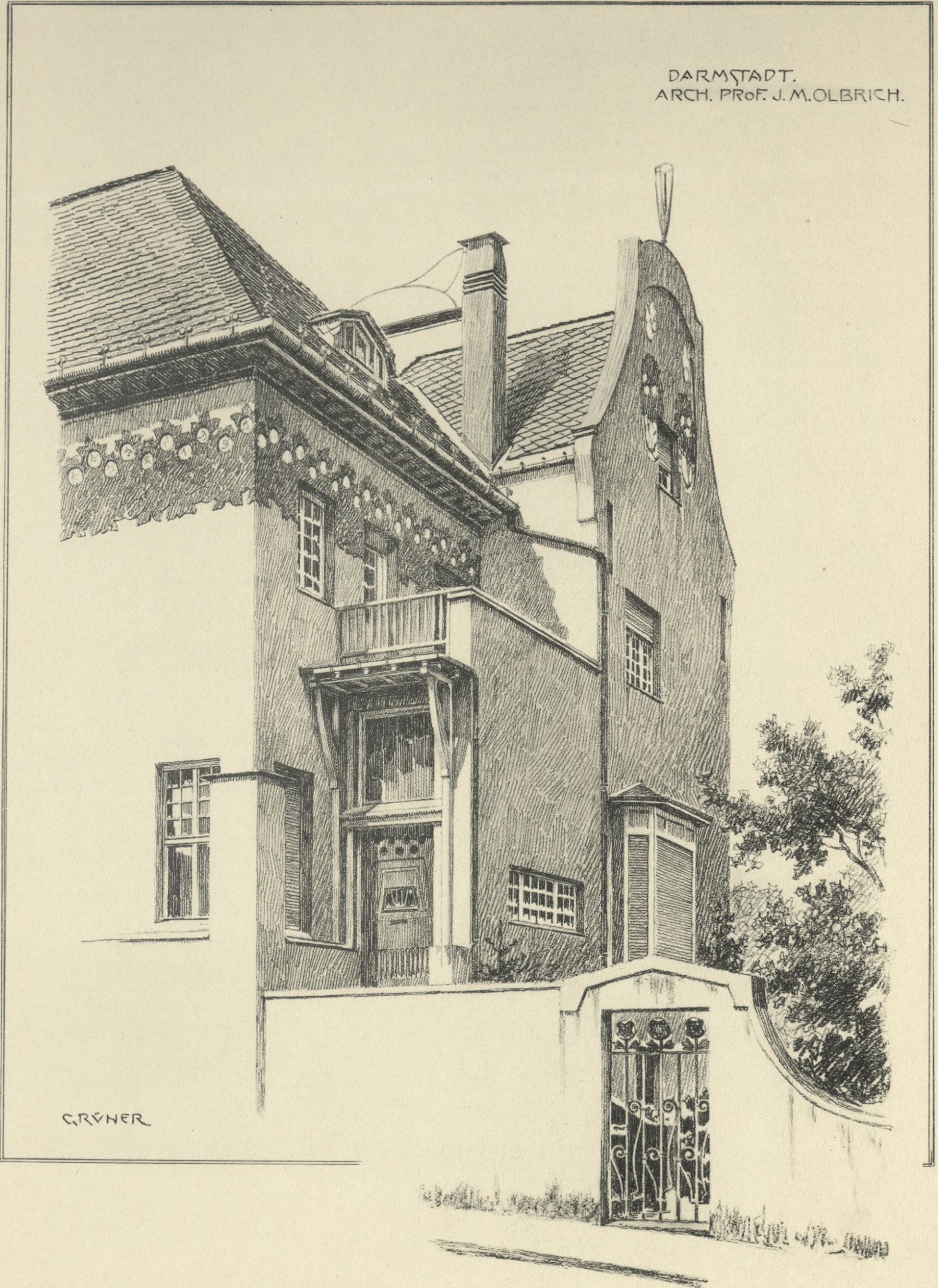

GRÖNER

DARMSTADT,
DETAIL EINER VILLA.

ARCHITEKT PROF. J. M. OLBRICH.



10315

BIBLIOTEKA
Państwowej Szkoły Przemysłowej
w Krakowie.



IV - 301148

BERLIN. HIEBUHRSTRASSE.

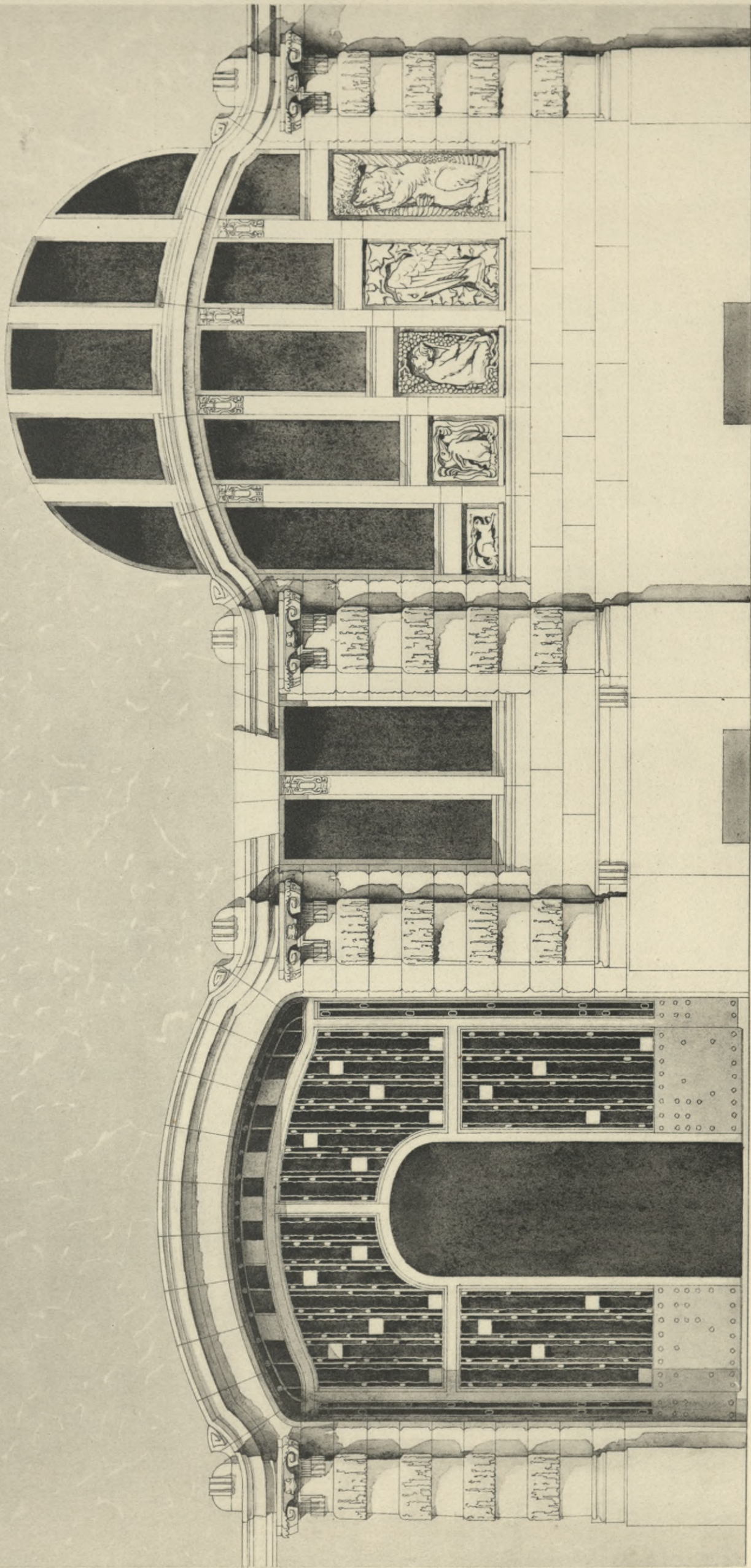

BERLIN—CHARLOTTENBURG.
VOM HAUSE NIEBUHRSTRASSE 78.

ARCHITEKT ALBERT GESSNER.



10315



IV-301148

BIBLIOTEKA
Technicznej Szkoły Górniczej
w Krakowie.

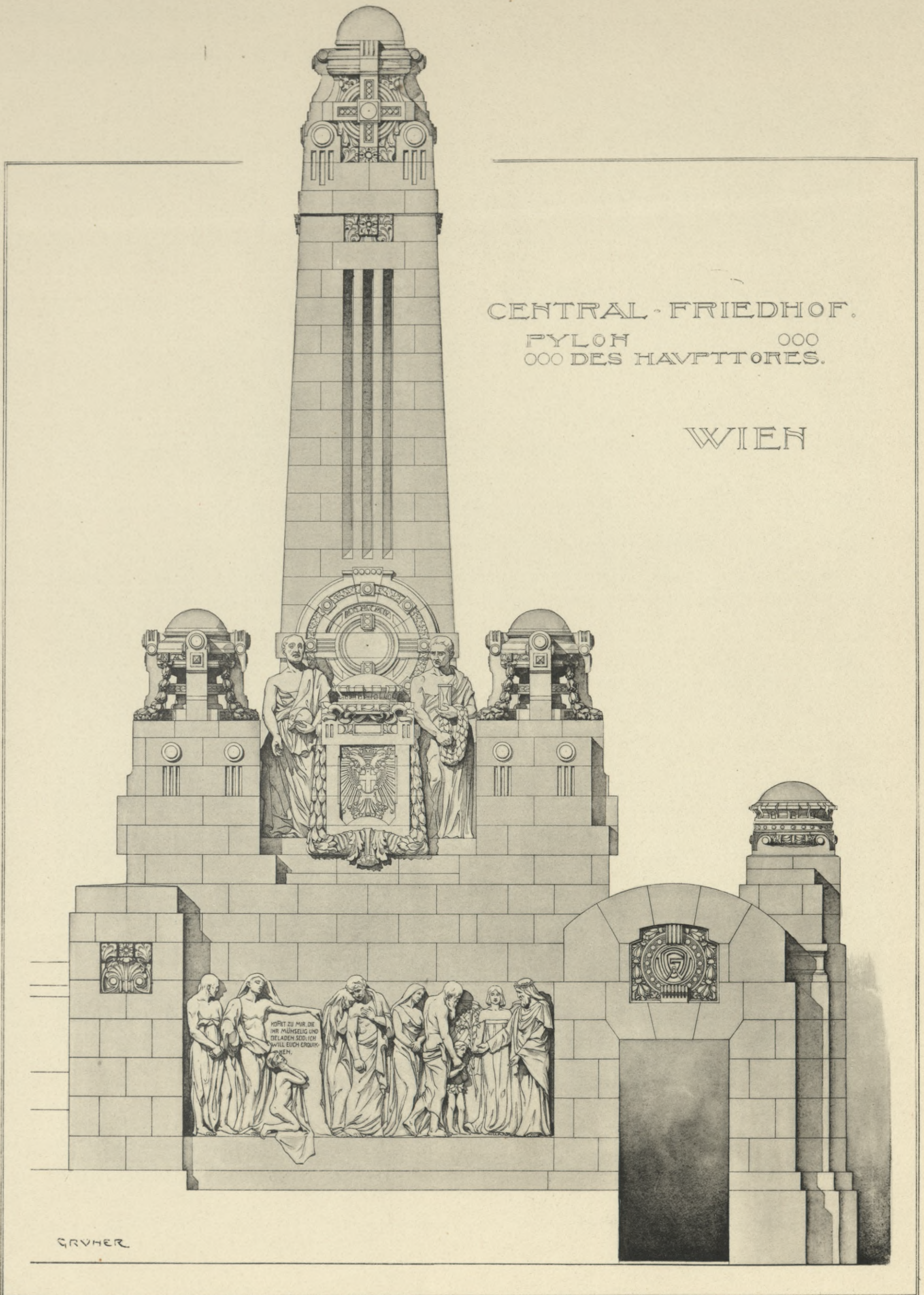

WIEN.
PYLON VOM HAUPTTORE DES ZENTRALFRIEDHOFES.



10315



IV-301148

Instytut Techniczny
w Krakowie.

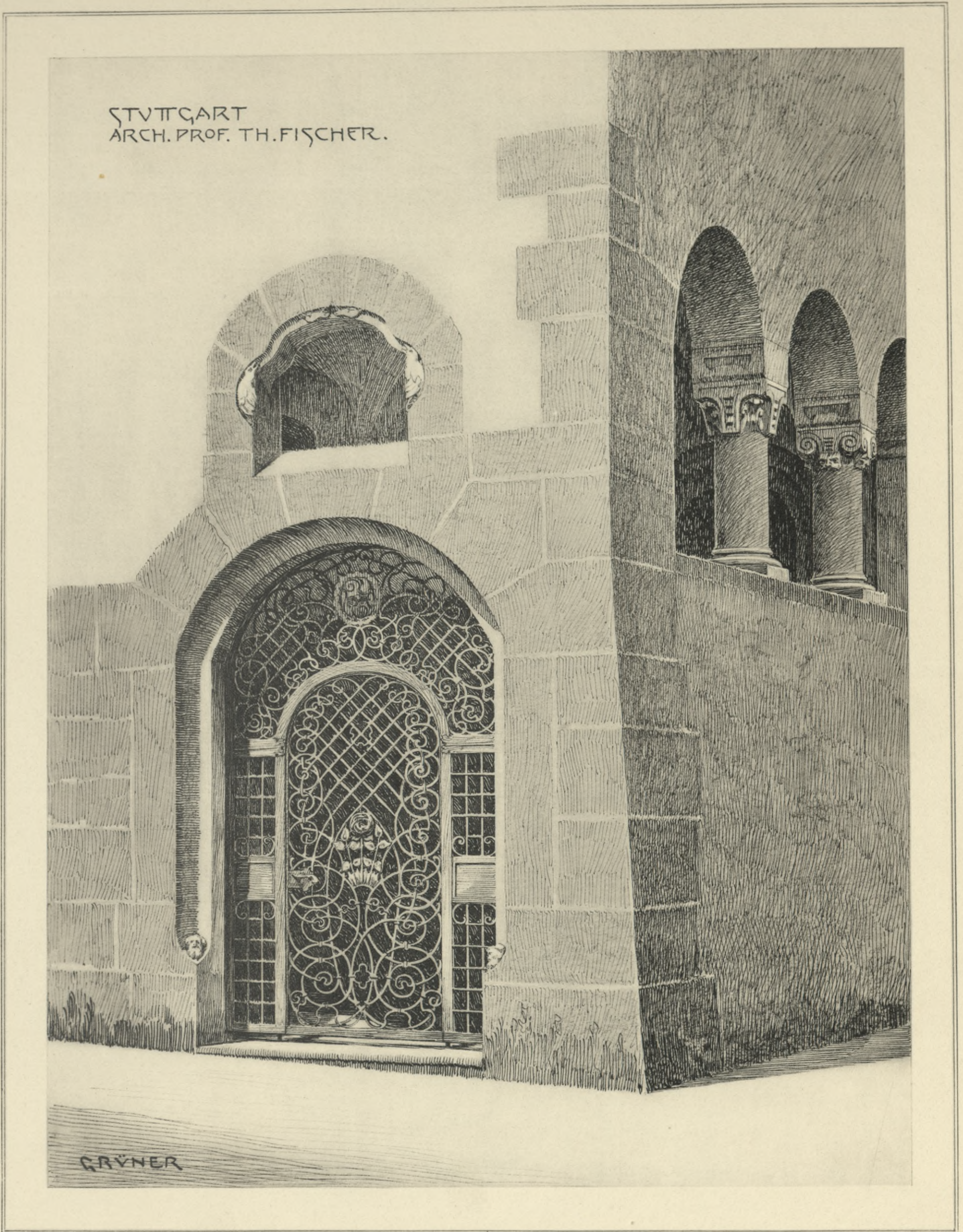

STUTTGART.
DETAIL VON EINEM WOHNHAUSE.

ARCHITEKT PROF. THEODOR FISCHER.



1315



IV-301148

Techniczny Uniwersytet
w Krakowie

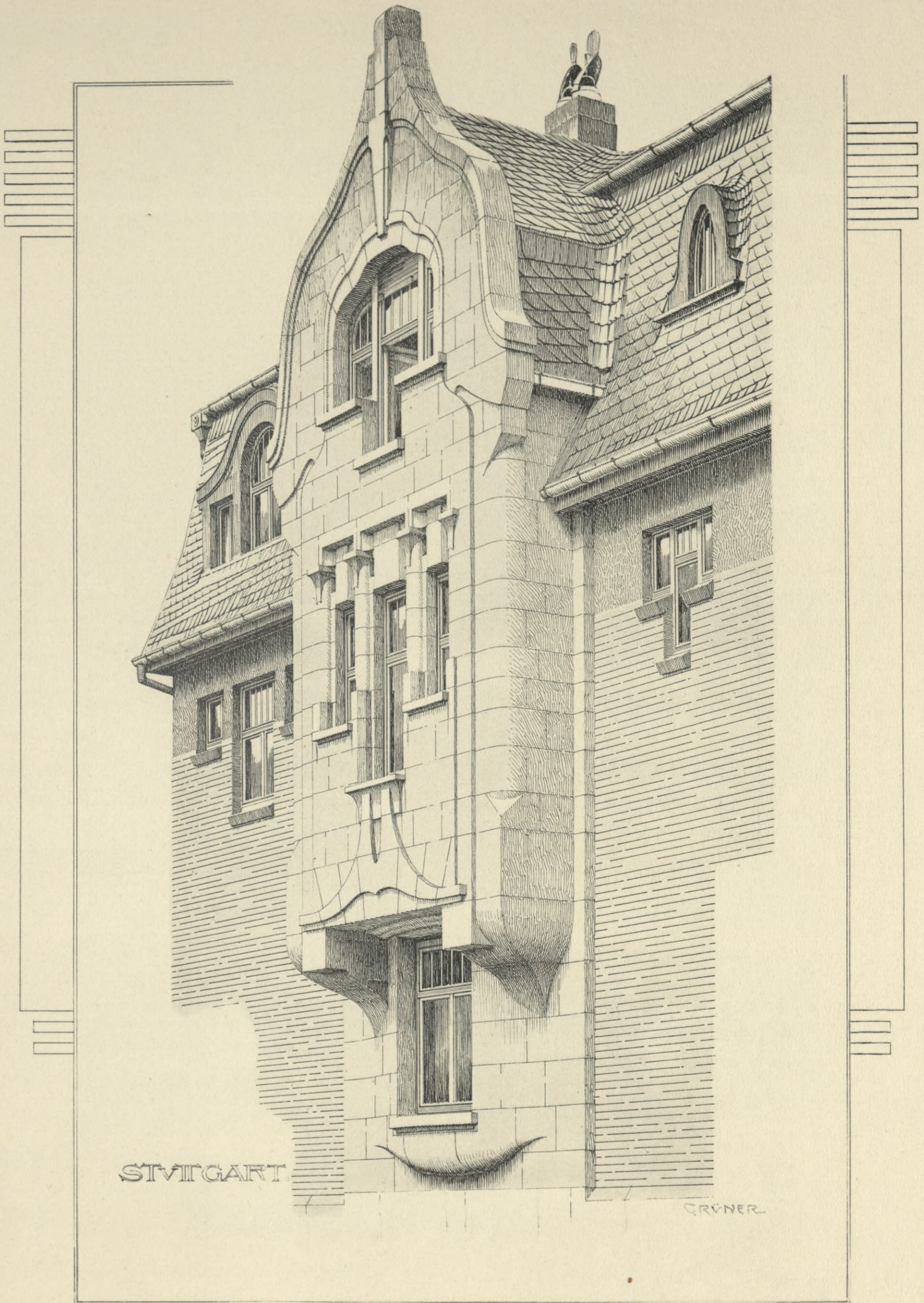

STUTTGART

GRÜNER

STUTTGART.
ERKERDETAIL VOM WOHNHAUSE DIAGONALSTRASSE 15.

ARCHITEKTEN HENNINGS & SCHWEITZER.



10315



IV-301148

Państwowej Szkoły Technicznej
w Krakowie.

ERKER-DETAIL.

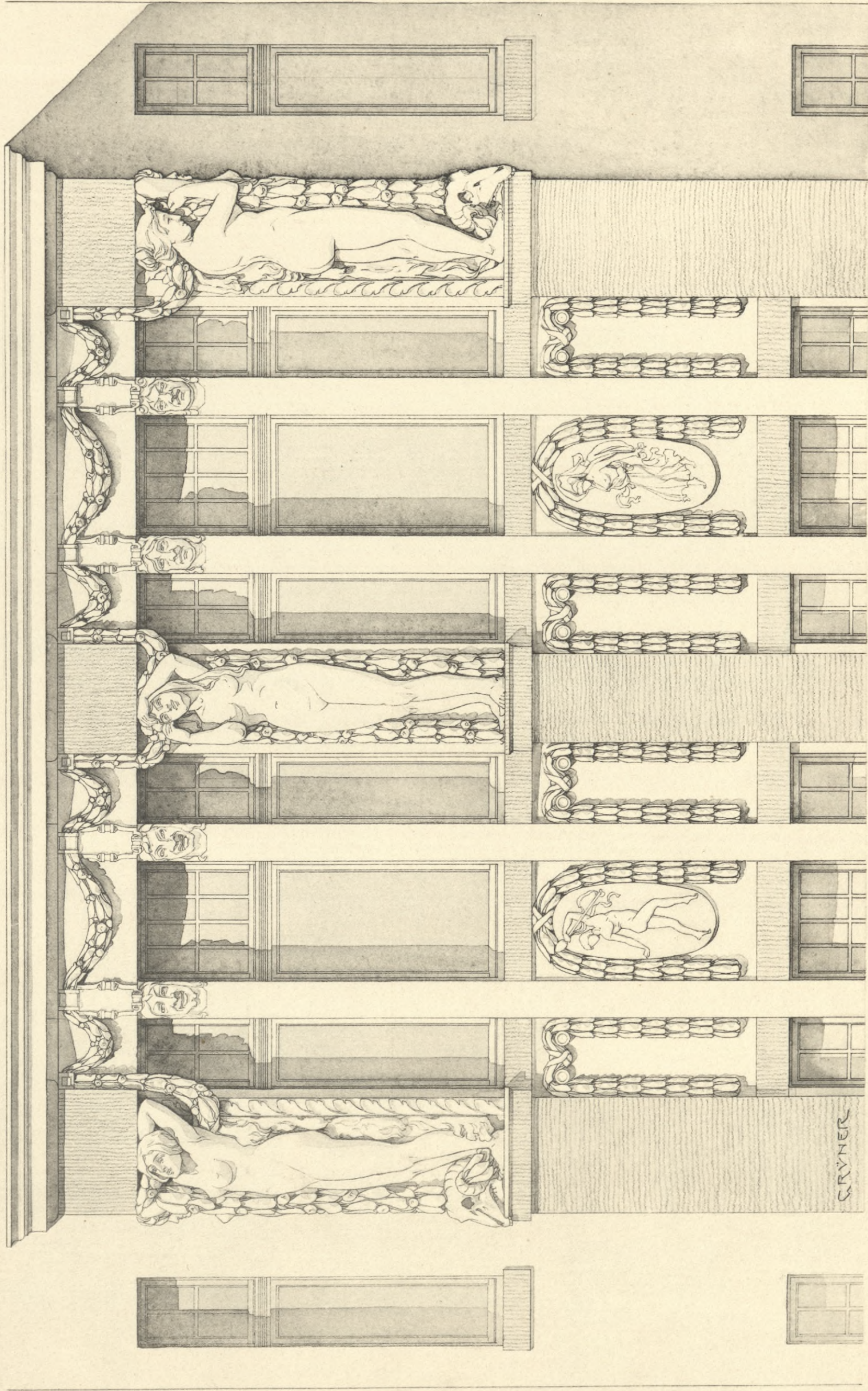

WILMERSDORF BEI BERLIN.
ERKERDETAIL VOM HAUSE DURLACHERSTRASSE 3.



10915

IV-301148

Państwowy Zakład Wydawniczy
w Krakowie.

WIEN
ARCH. PROF. JOSEF HOFFMANN.

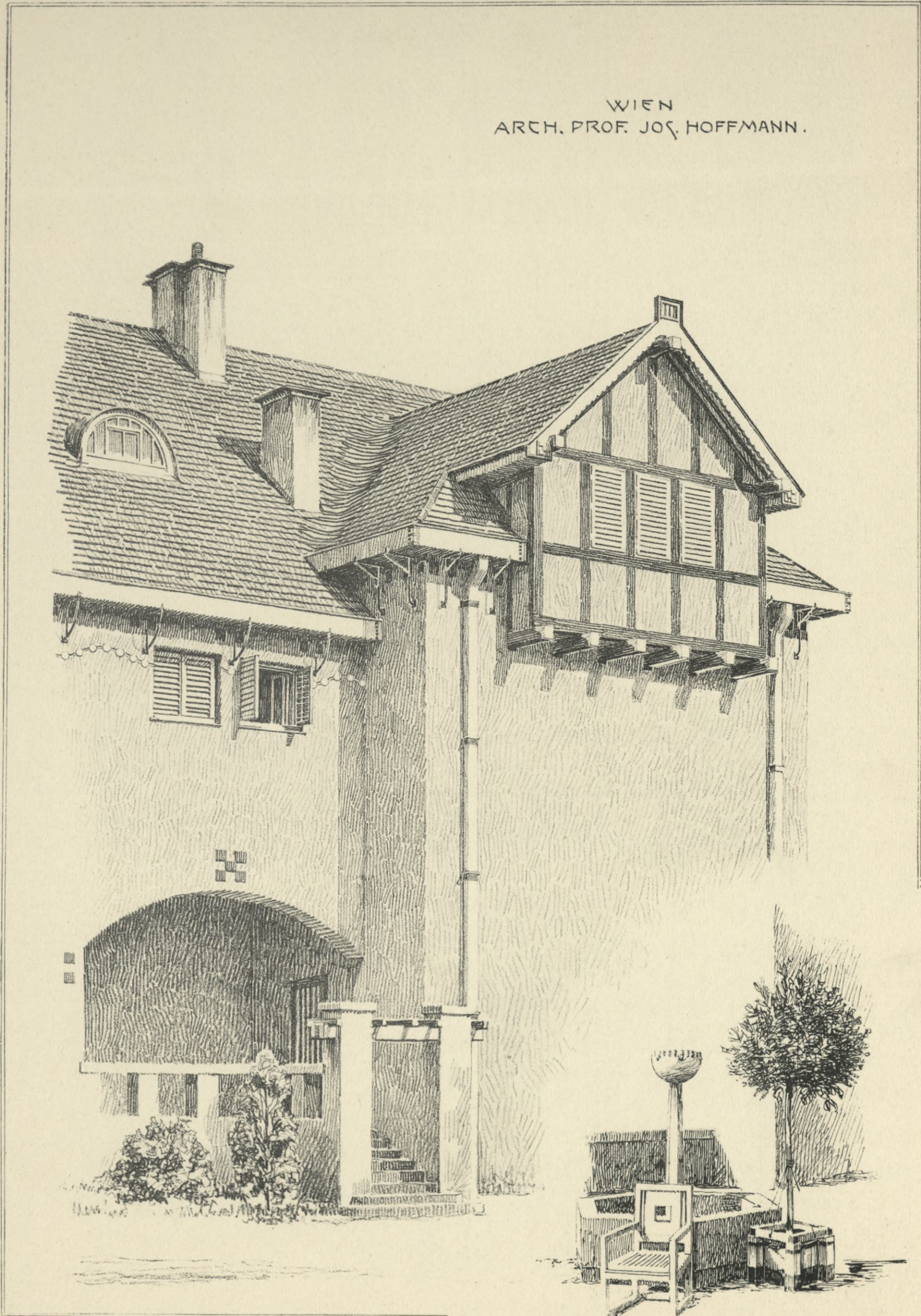

WIEN.
DETAIL, EINES LANDHAUSES.

ARCHITEKT PROF. JOSEF HOFFMANN.



IV-301148

10915



BIBLIOTEKA
Państwowej Szkoły Inżynierskiej
w Krakowie.

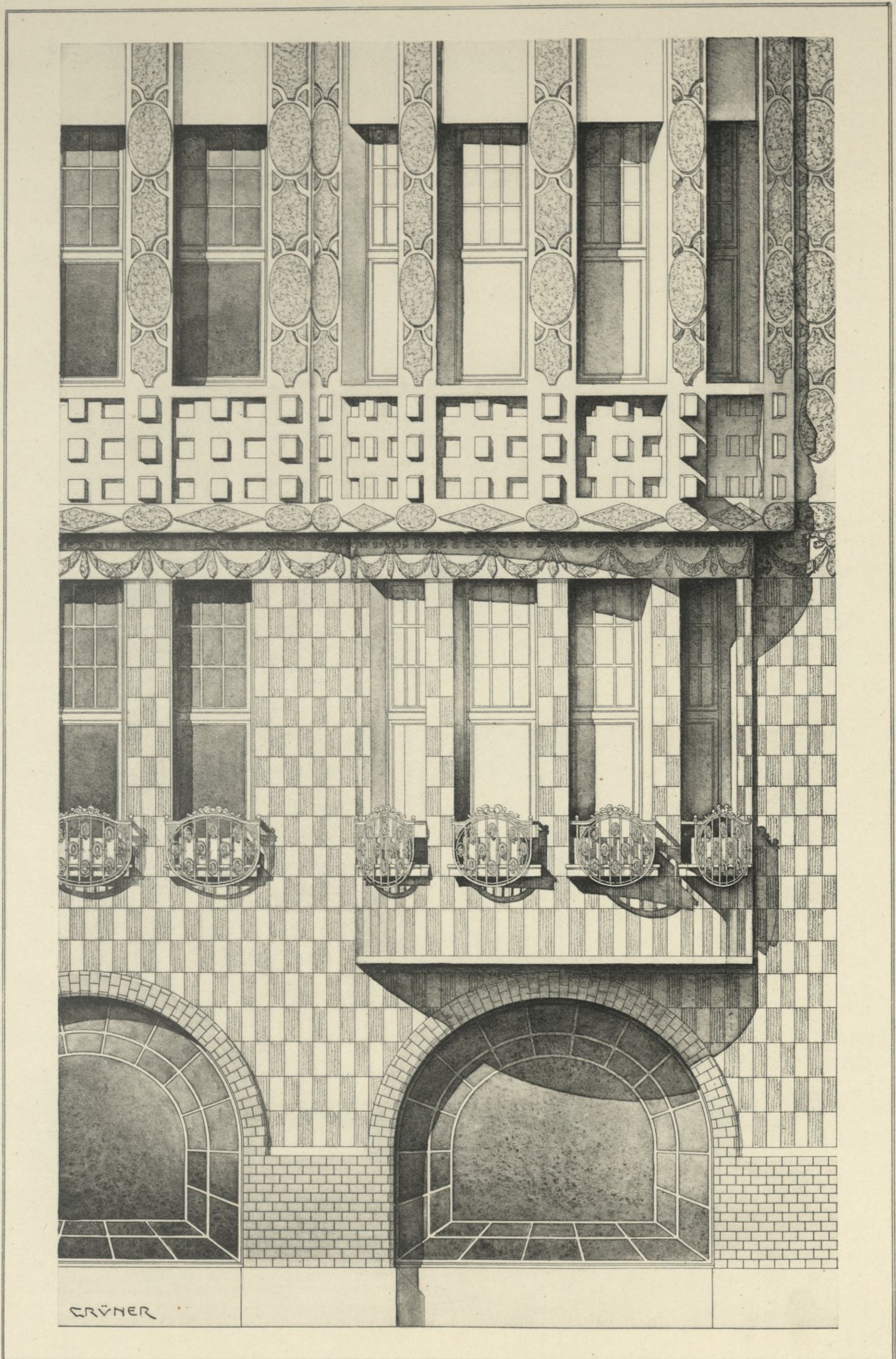

CHARLOTTENBURG.
VOM HAUSE EOSANDERSTRASSE 31.

ARCHITEKT ERWIN LINKENBACH.



IV - 301148



10315

BIBLIOTEKA
Państwowej Szkoły Technicznej
w Krakowie.

AUS DEM
WIEHER STADTPARK.

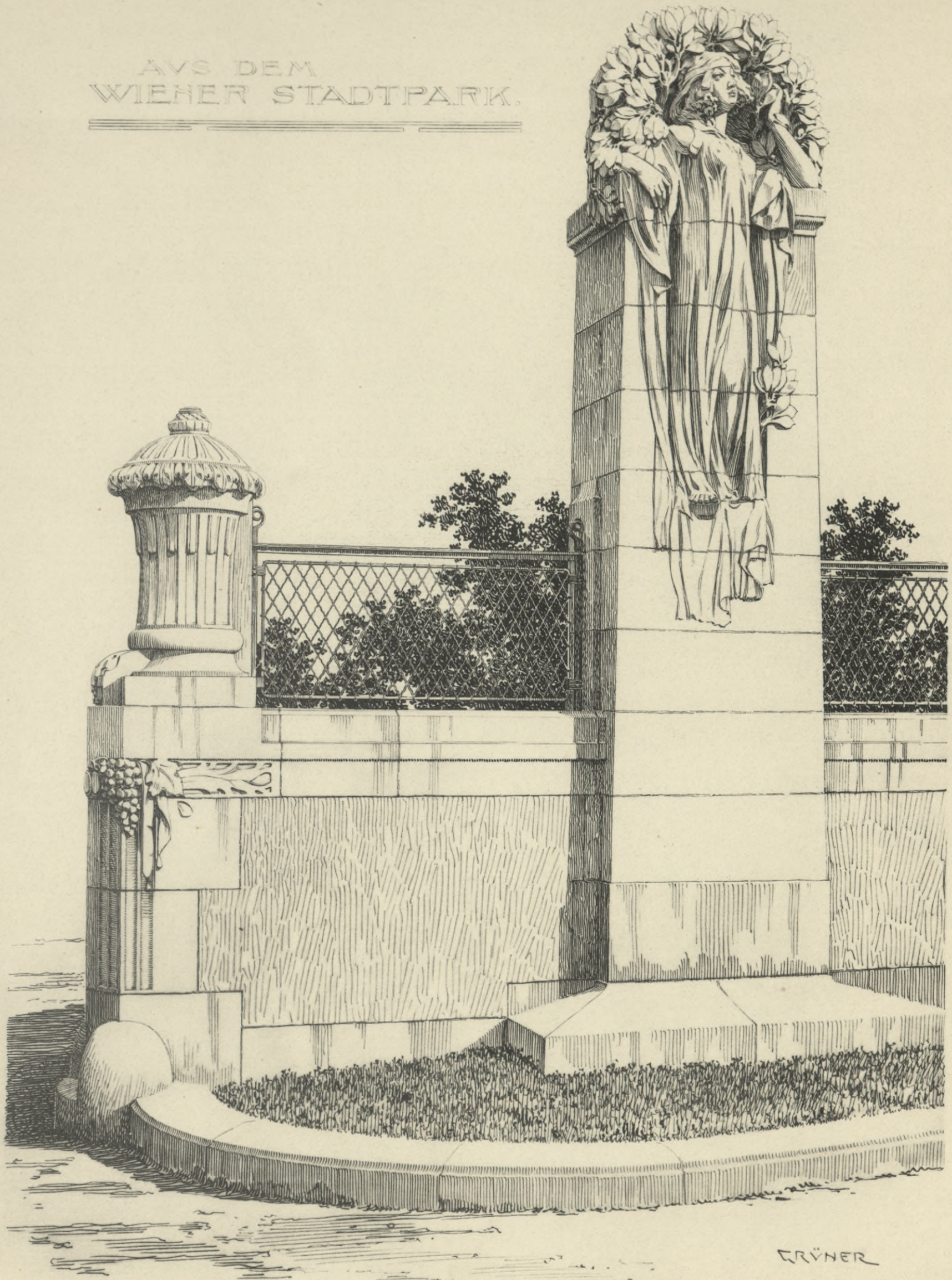

WIEN.
DETAIL VOM STADTPARK.

ARCHITEKTEN k. k. OBERBAURAT PROFESSOR
FRIEDRICH OHMANN und JOSEF HACKHOFER.



IV 301148



10315

BIBLIOTEKA
Państwowej Szkoły Polytechnicznej
w Krakowie.

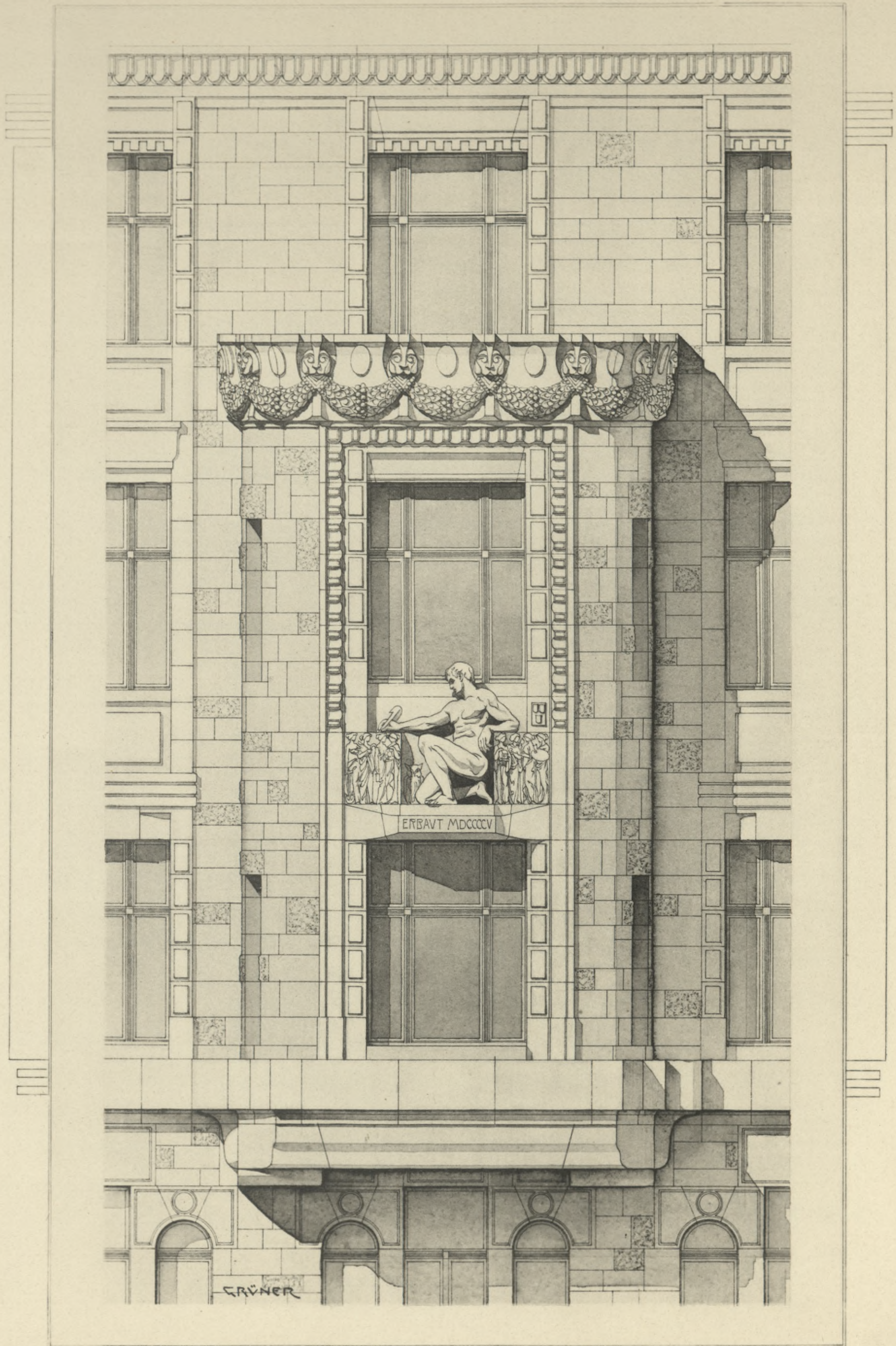

BERLIN.
ERKER VOM HAUSE KOEPENICKERSTRASSE 110.

ARCHITEKT KURT BERNDT.



IV - 301148

18315

BIBLIOTEKA
Fabrycznej Szkoły Przemysłowej
w Krakowie.



KÖLN A/RH.

GRÜNER

KÖLN a. RHEIN.
TOR DER STÄDT. VOLKSBIBLIOTHEK.

ARCHITEKT STADTBAUINSPEKTOR FRIEDR. BOLTE.



IV-30148



10915

BIBLIOTEKA
Państwowej Szkoły Inżynierskiej
w Krakowie.

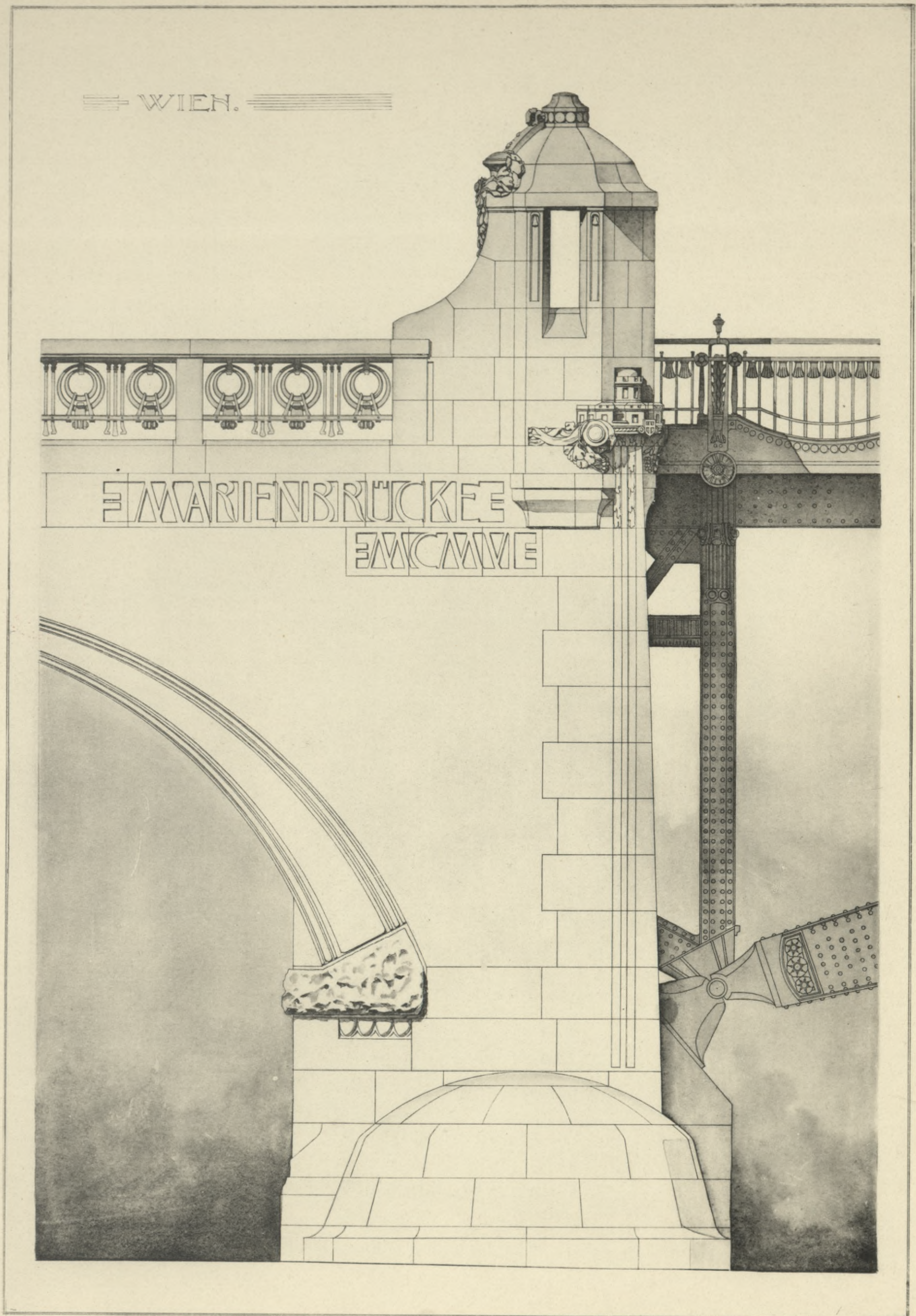

WIEN.
DETAIL VON DER MARIENBRÜCKE.

ARCHITEKT JOSEF HACKHOFER.



IV 301 148

1035

BIBLIOTEKA
Państwowej Szkoły Przemysłowej
w Krakowie.



PFORZHEIM,
TÜR VOM HAUSE TUNNELSTRASSE 2.

ARCHITEKT THEODOR PRECKEL.

10315



IV - 301148

BIBLIOTEKA
Fakultetu Szkoły Przemysłowej
w Krakowie.



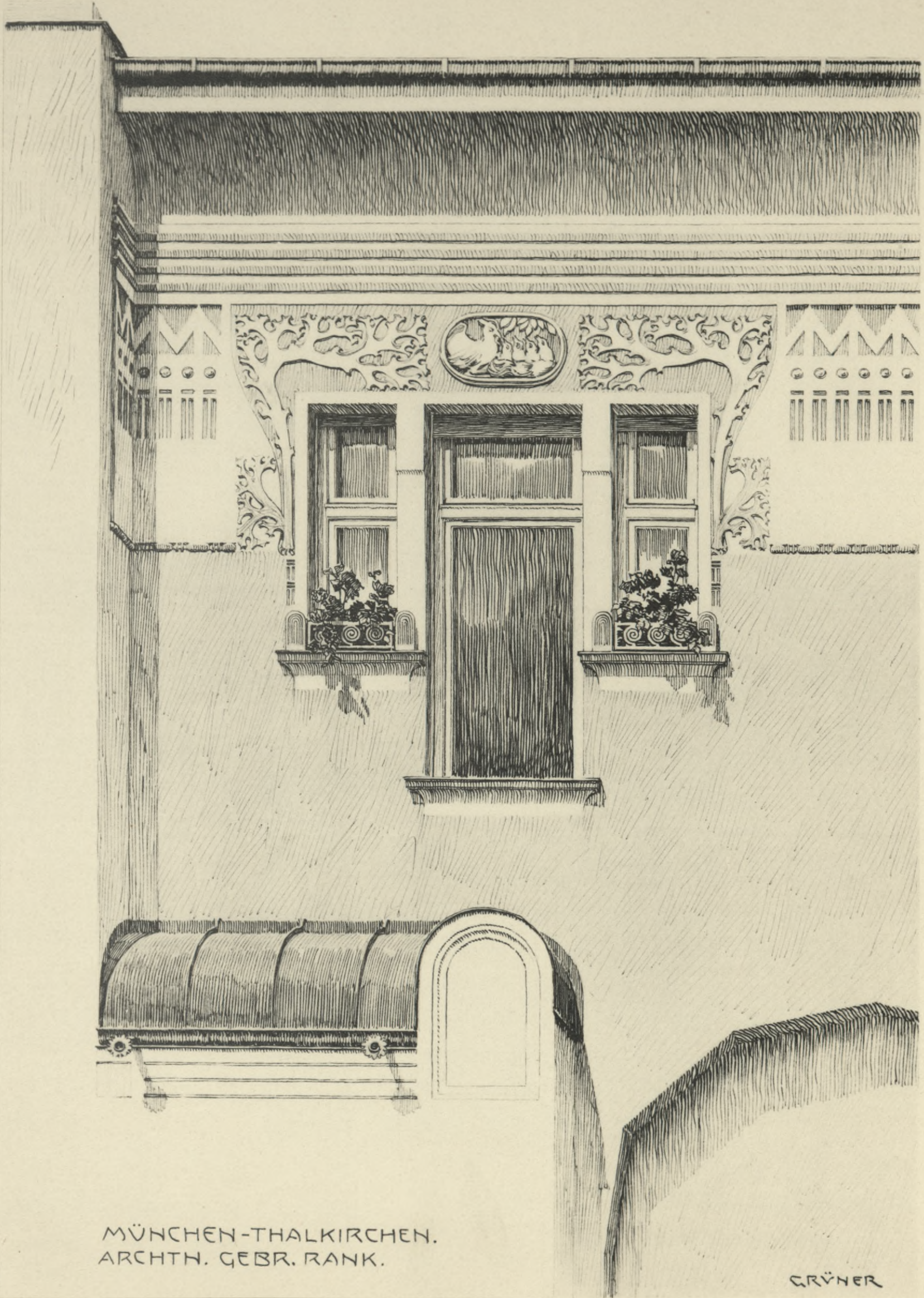

MÜNCHEN-THALKIRCHEN.
ARCHT. GEBR. RANK.

GRÜNER

MÜNCHEN—THALKIRCHEN.
FENSTERPARTIE EINES HAUSES.

ARCHITEKTEN GEBRÜDER RANK.



IV-301148



10315

BIBLIOTEKA
Pamięci Senky Wasyłowej
w Krakowie.



BERLIN.
DETAIL VOM HAUSE BURENSTRASSE 47.

ARCHITEKT RICHARD WALTER.



IV - 301148



10315

BIBLIOTEKA
TANIECZNYCH FILMÓW
w Krakowie.

CHARLOTTENBURG.

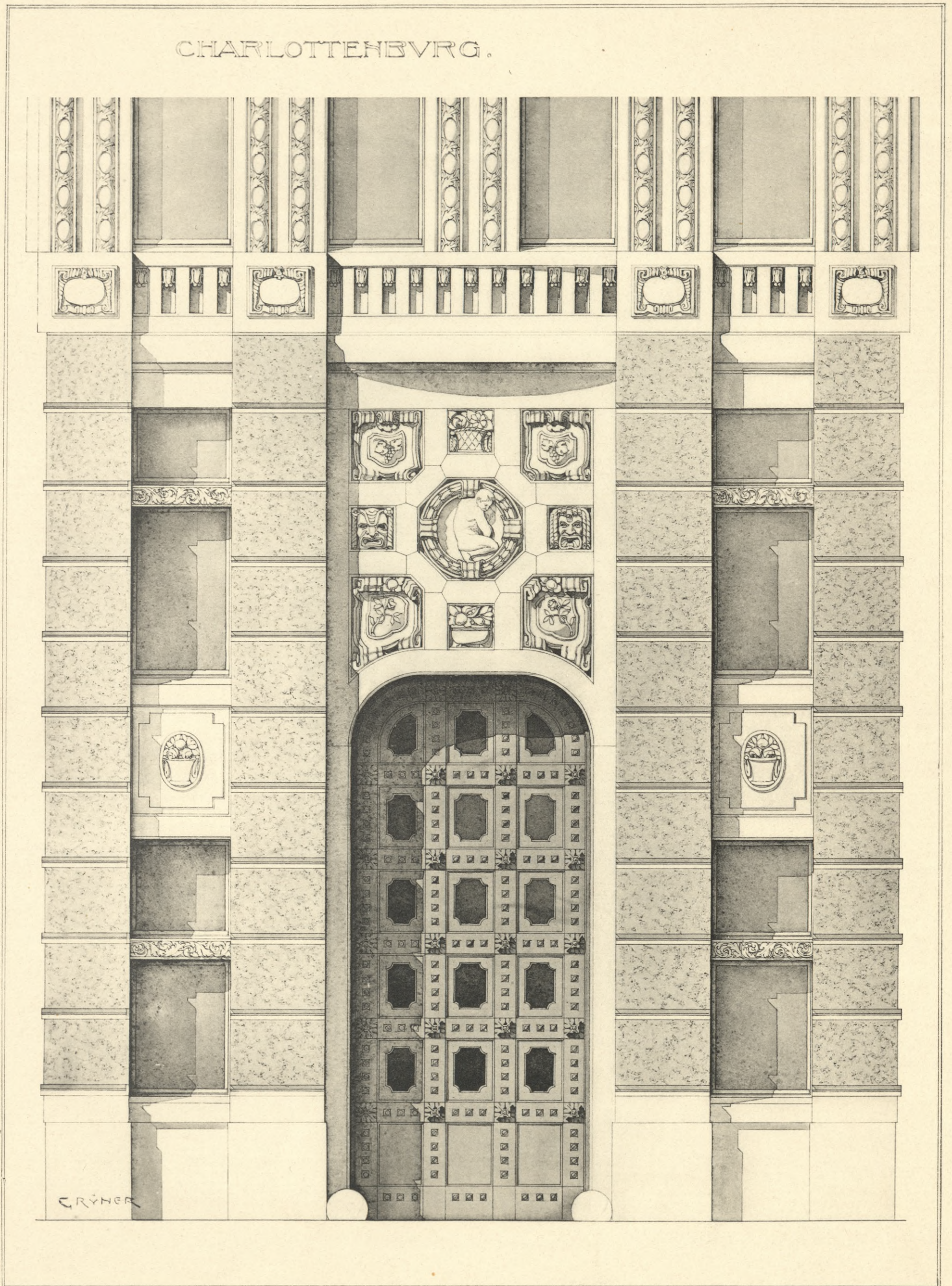

CHARLOTTENBURG.
DETAIL VOM HAUSE HARDENBERGSTRASSE 9.

ARCHITEKT CURT REIMER.



IV 301148



10215

BIBLIOTEKA
PAMIĘTAJ O KSIĄŻKACH
W Krakowie.



BERLIN.

GRÜNER

BERLIN.
BALKON EINER VILLA IN DER TREPTOWER CHAUSSÉE.

ARCHITEKT FR. BLUME.



IV 301148



10315

Instytut Techniczny
w Krakowie.

WIEN.

MARIENBRÜCKE.
DETAIL.

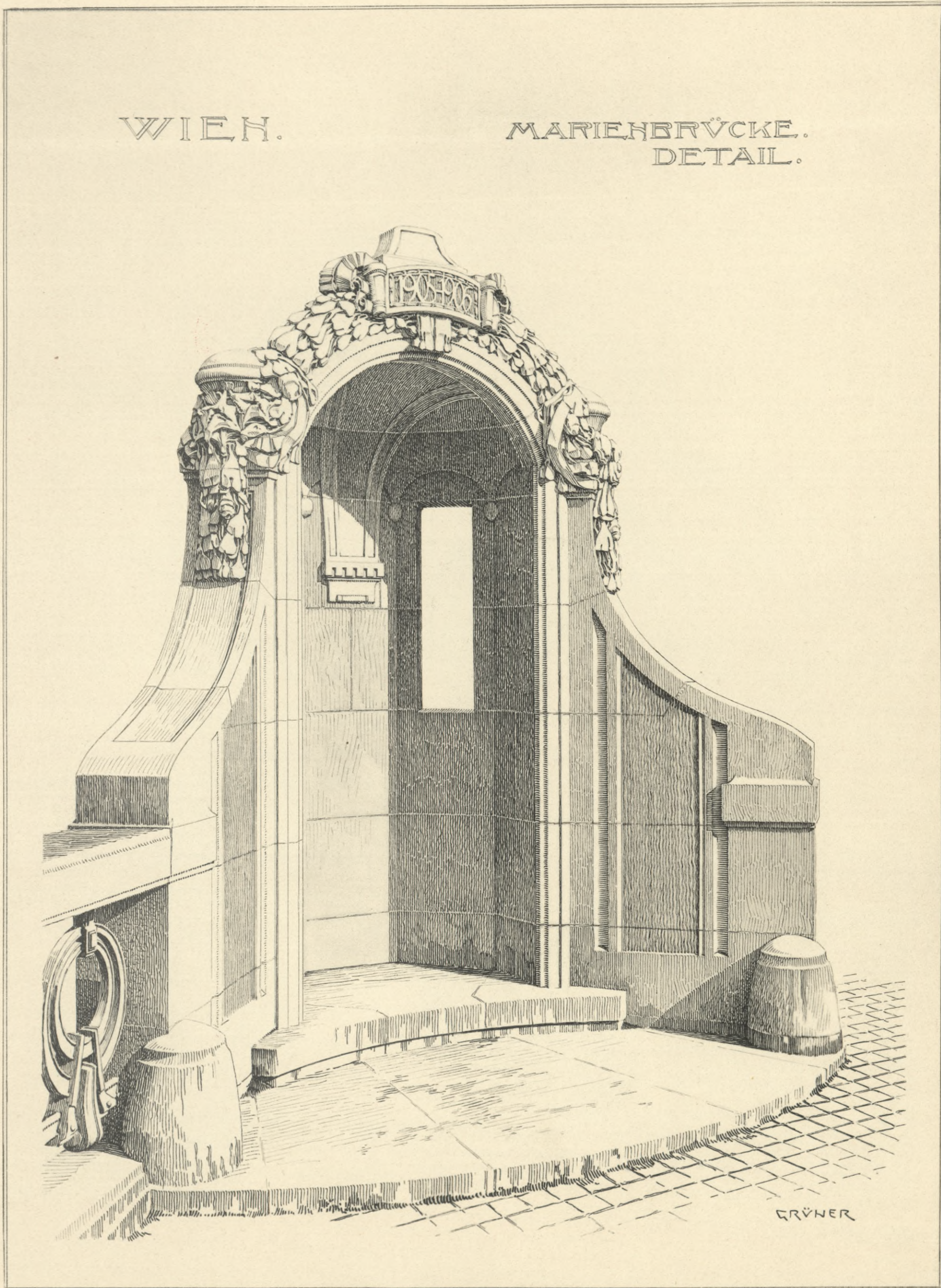

WIEN.
DETAIL VON DER MARIENBRÜCKE.

ARCHITEKT JOSEF HACKHOFER.



IV-301148



10315

Wydawnictwo Państwowe
w Krakowie

WIEN. STADTPARK.

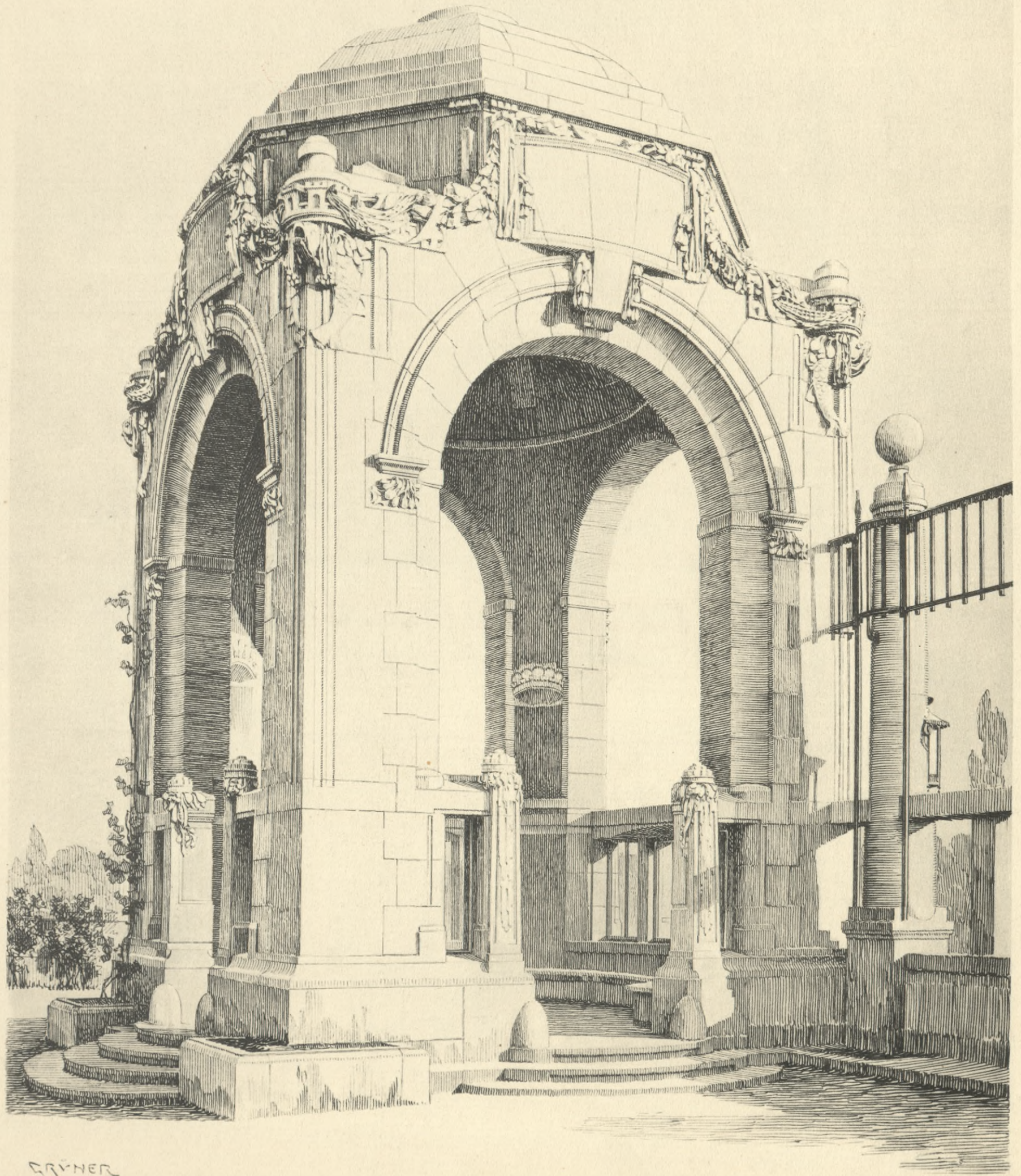

GRÜNER

WIEN.
DETAIL VOM STADTPARK.

ARCHITEKTEN K. K. OBERBAURAT PROFESSOR
FRIEDRICH OHMANN UND JOSEF HACKHOFER.



IV - 301148



10315

Instytut Sztuki Przemysłowej
w Krakowie.

WIENER STADTPARK.
BEKRÖHUNG DER UNTEREN
OOO KAJ-MÄNNERH.

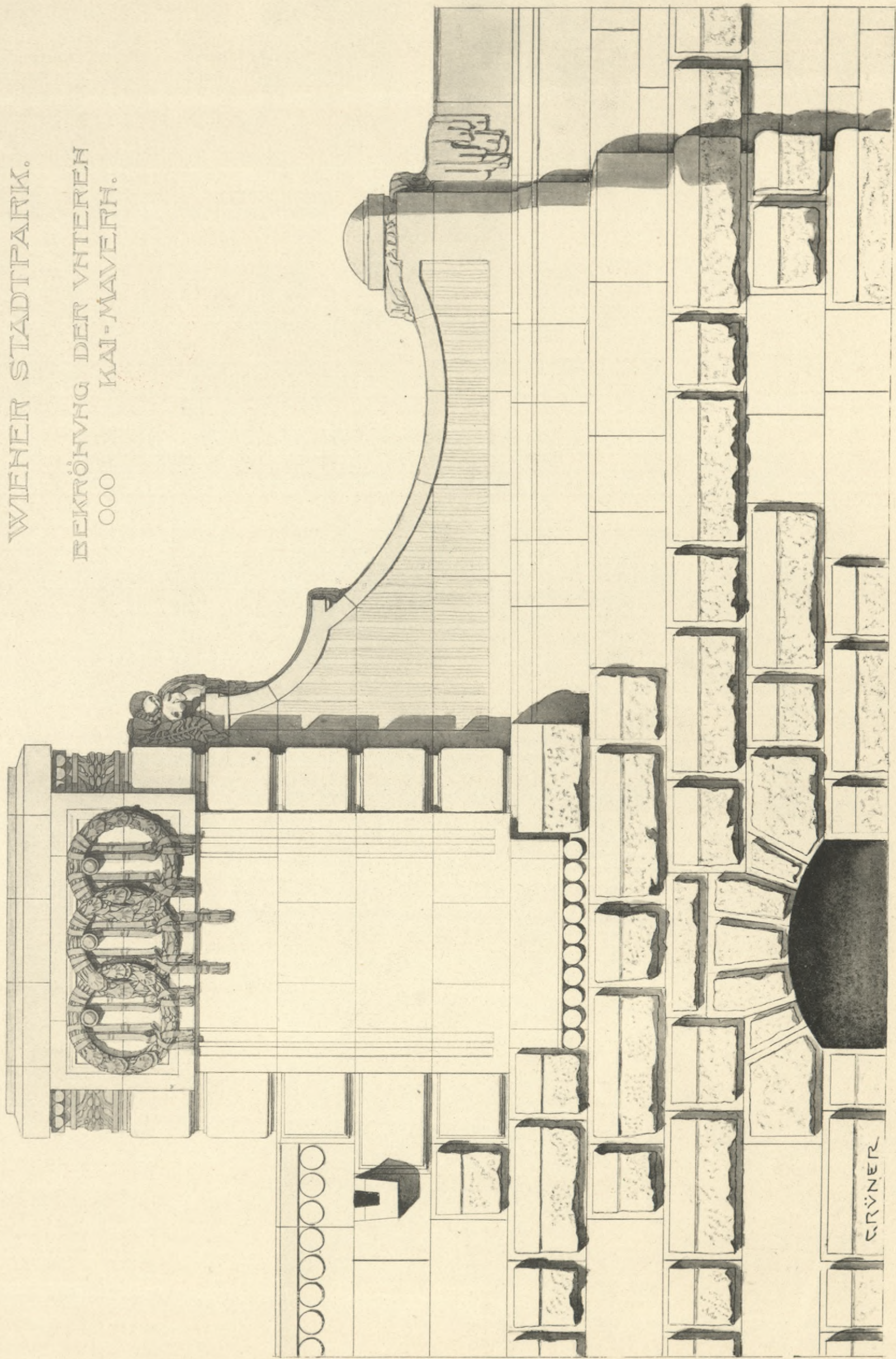

GRÜNER

WIEN.
DETAIL VOM STADTPARK.

ARCHITEKTEN K. K. OBERBAURAT PROFESSOR
FRIEDRICH OHMANN UND JOSEF HACKHOFER.



IV 301148



10315

Państwowej Szkoły Przemysłowej
w Krakowie.

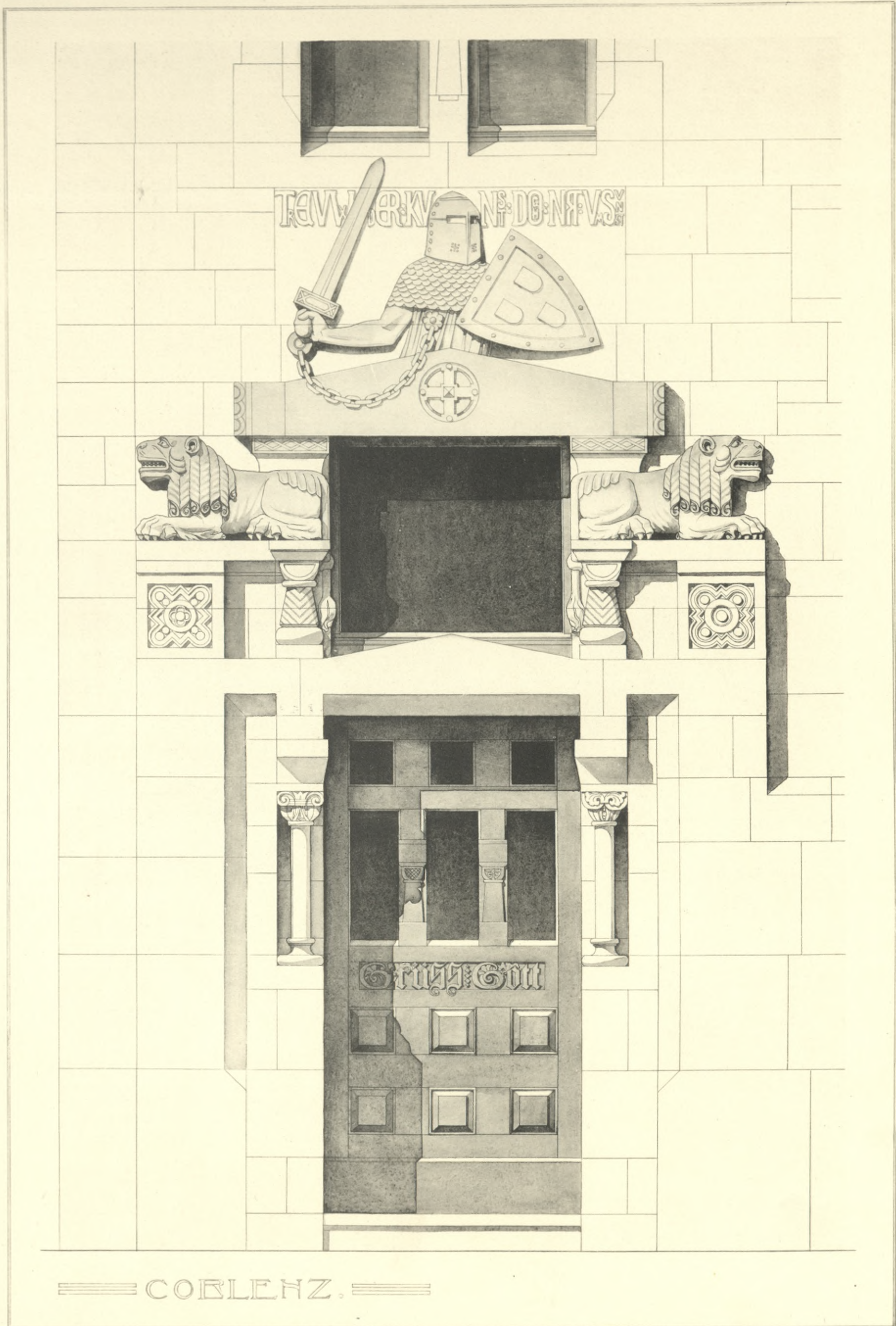

COBLENZ.



IV - 301148



10315

Wydawnictwo
w Krakowie.

KARLSRUHE
ARCH. CURJEL & MOSER

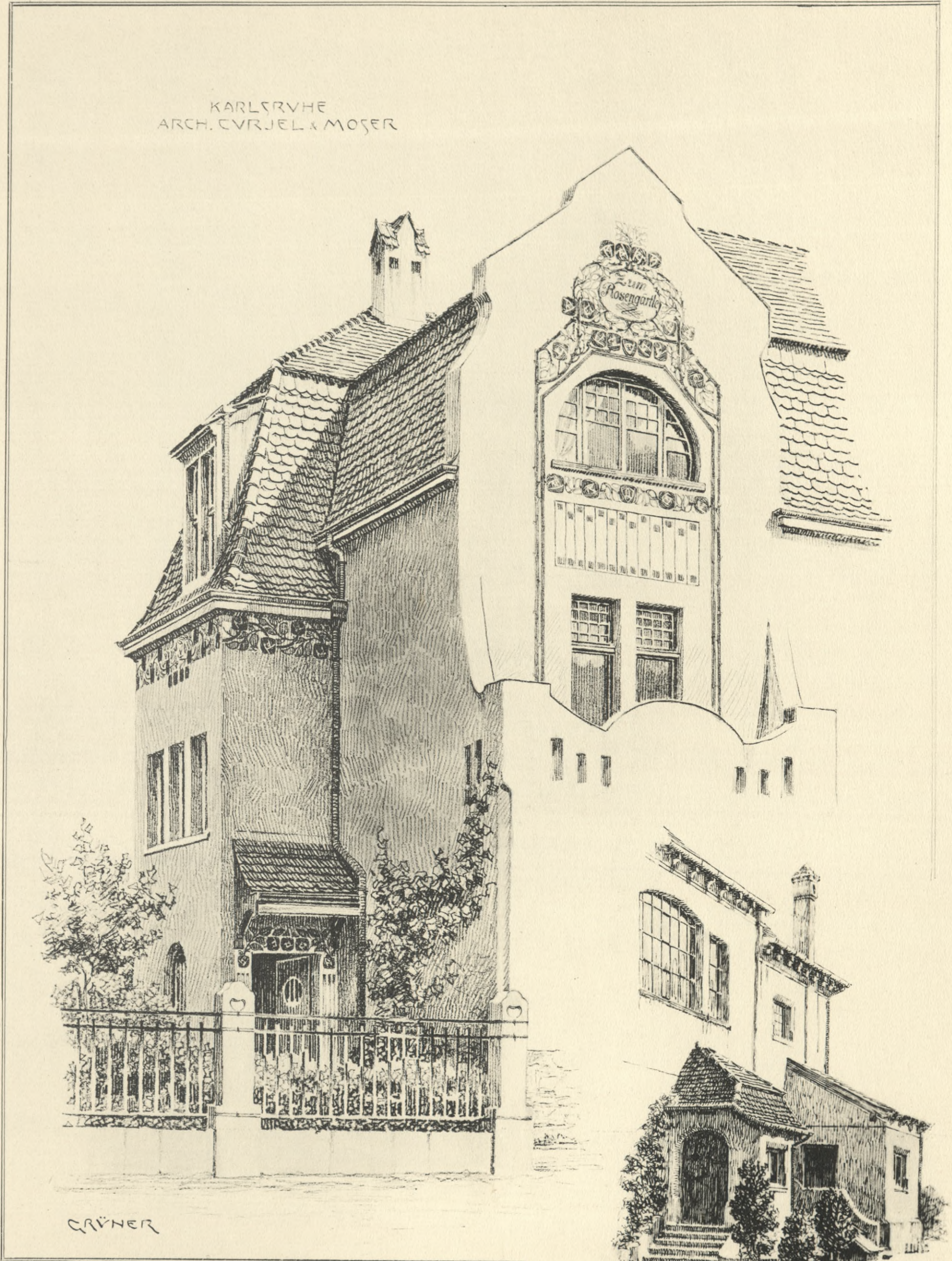

KARLSRUHE,
DETAIL VON VILLEN.

ARCH. R. RIEMERSCHMIED.
ARCHITEKTEN CURJEL & MOSER.
ARCHITEKT R. RIEMERSCHMIED.



IV - 301148

10315

Wydawnictwo
w Krakowie.

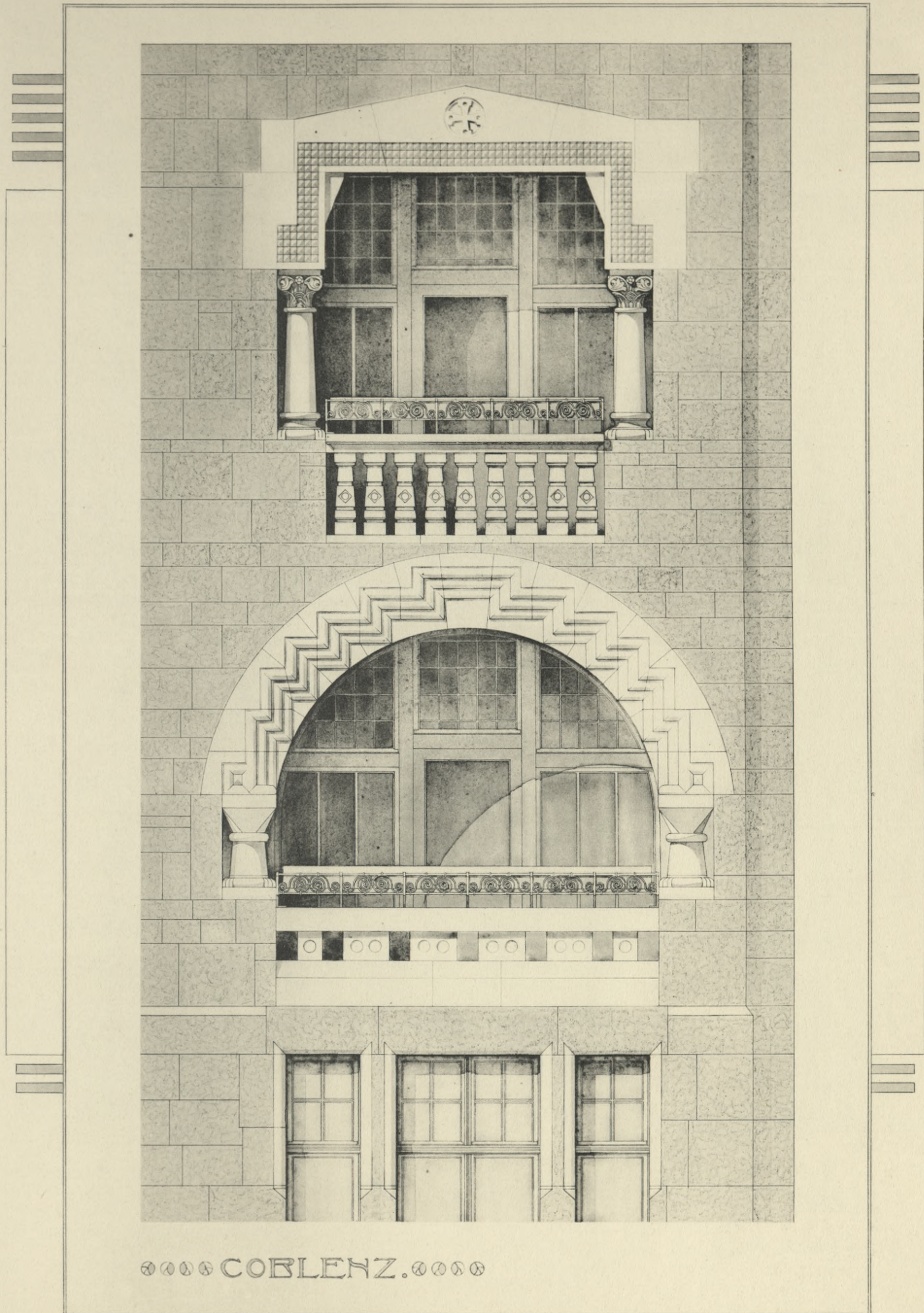

OOO COBLENZ. OOO

KOBLENZ.
ERKERDETAIL VOM HAUSE RIZZASTRASSE 55.

ARCHITEKT REGIERUNGSBAUMEISTER L. SCHWEITZER.



IV - 301148



10315

Wydawnictwo Instytut Fizyki
w Krakowie.

DETAIL VOM EINGANGE DES SCHULHAUSES.



WILMERSDORF.

GRÜNER



11315

IV - 301148

W Krakowie.

CHARLOTTEBURG.

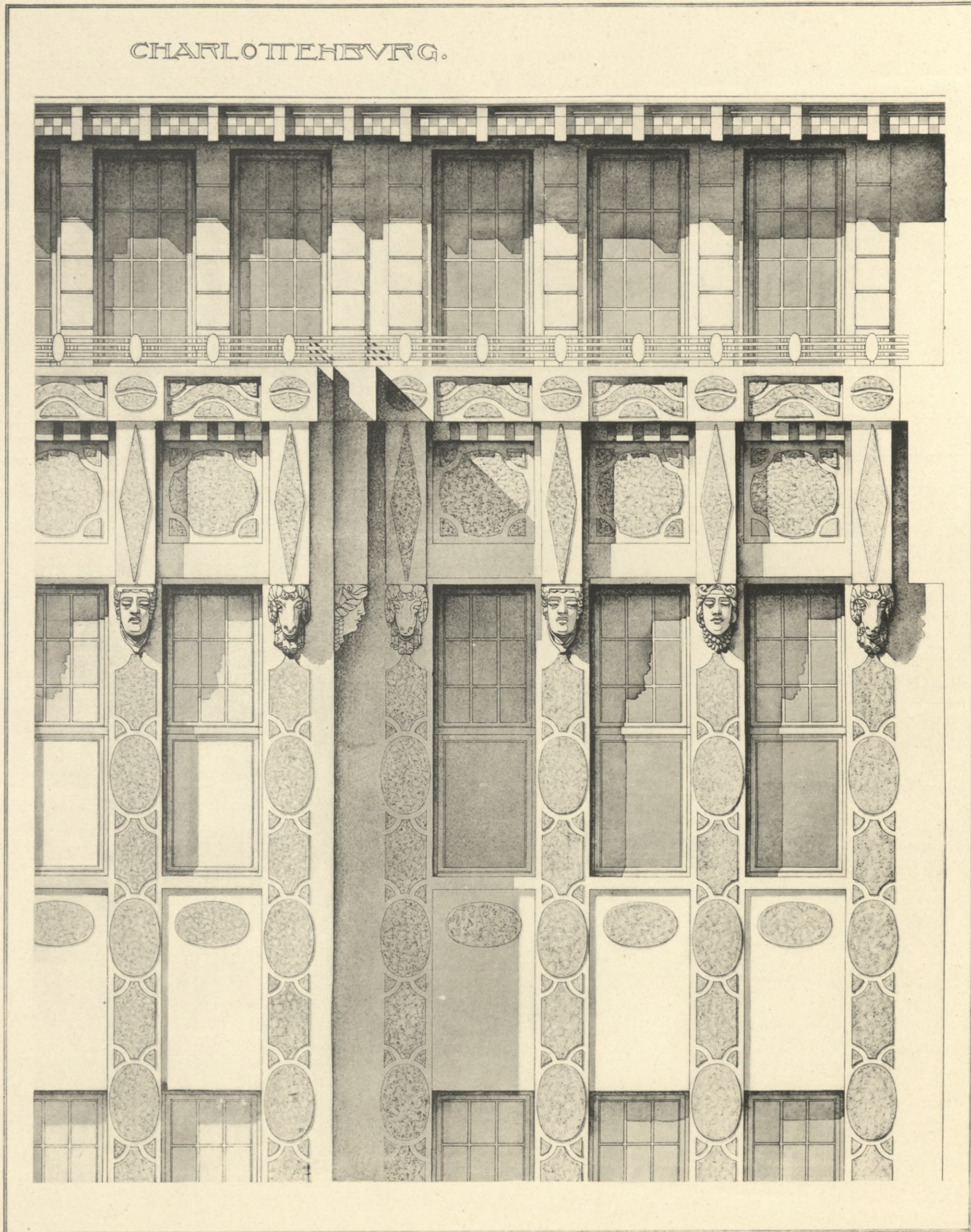

CHARLOTTENBURG.
FASSADENDETAIL VOM HAUSE EOSANDERSTRASSE 21.

ARCHITEKT REGIERUNGSBAUMEISTER ERWIN LINKENBACH.



IV - 301148

10315

Instytut Biblioteczny
w Krakowie.

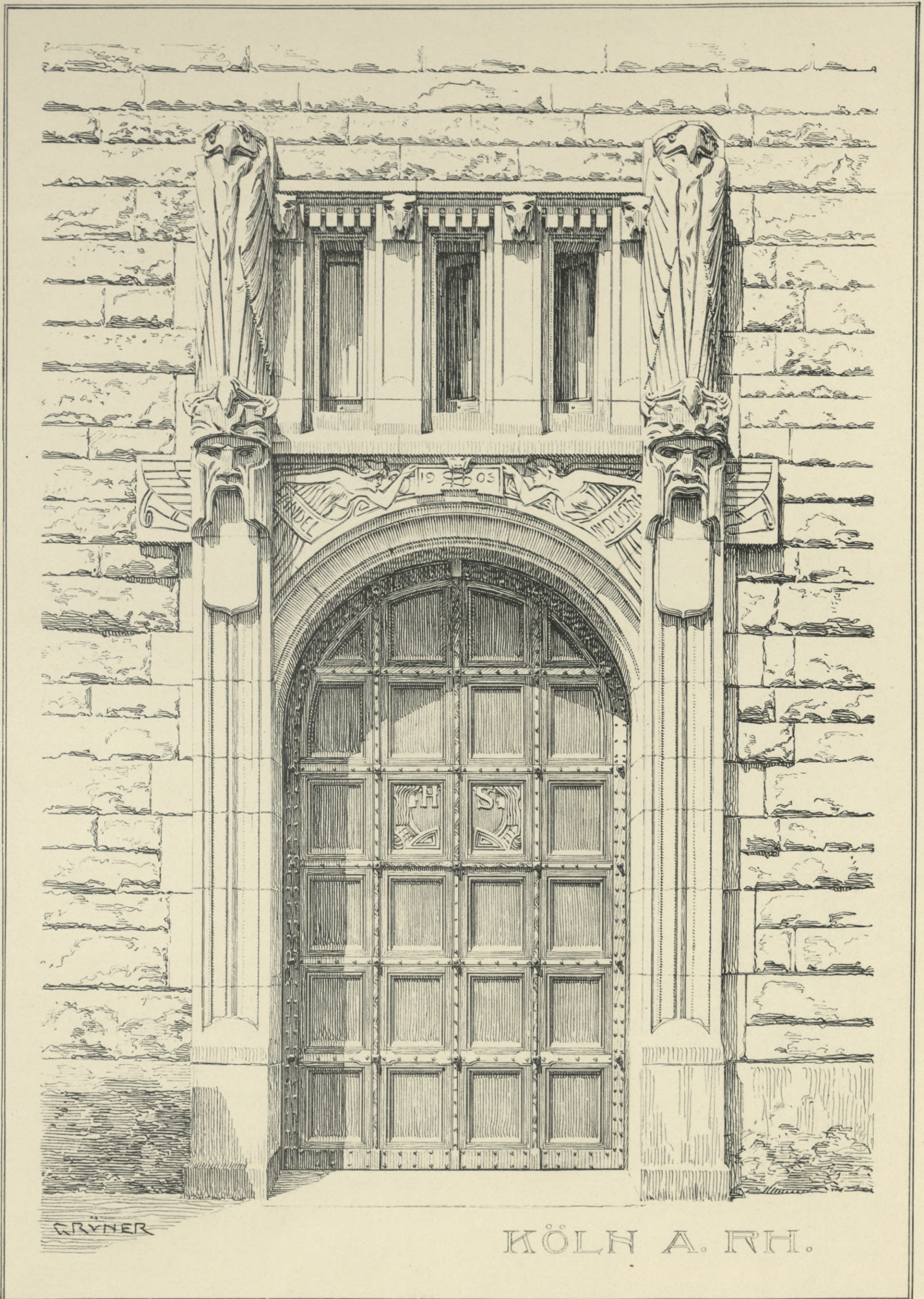

KÖLN A. RH.

KÖLN AM RHEIN.
TOR DER VILLA STOLLWERCK.

ARCHITEKT BRUNO SCHMITZ.



IV-201148

10315

Wydawnictwo
w Krakowie.

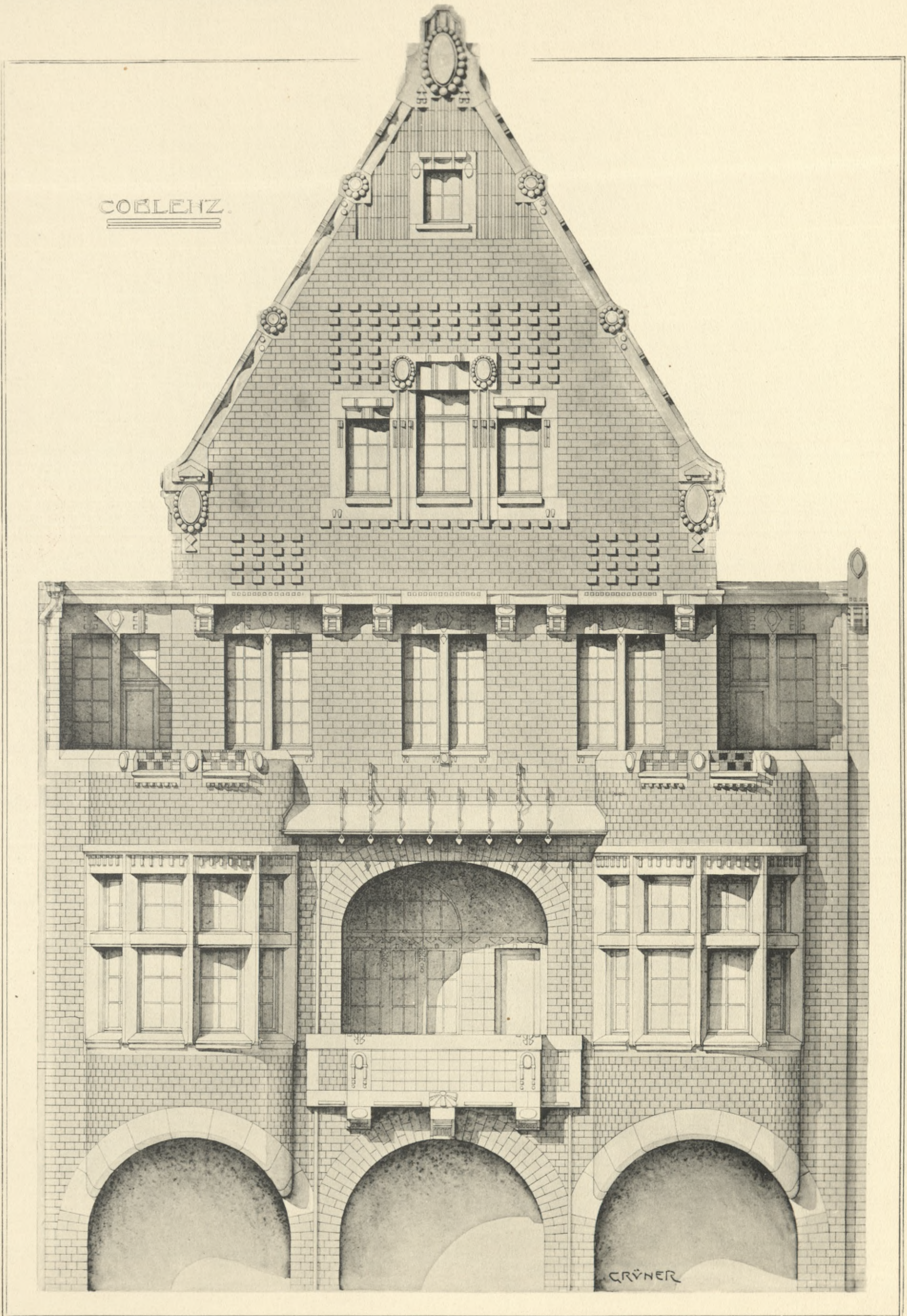

KOBLENZ.
FASSADENDETAIL VOM HAUSE KAISER WILHELM RING 32.

ARCHITEKT EHRH. MÜLLER.



IV - 301148

10215

Państwowy Instytut Techniczny
w Krakowie.



BENSHEIM a. d. B.
PORTAL DES RATHAUSES.

ARCHITEKT PROFESSOR H. METZENDORF.



IV - 301148

10315

Wydawnictwo
w Krakowie.

FRANKFURT A. M.
ARCH. KARL WAGNER.

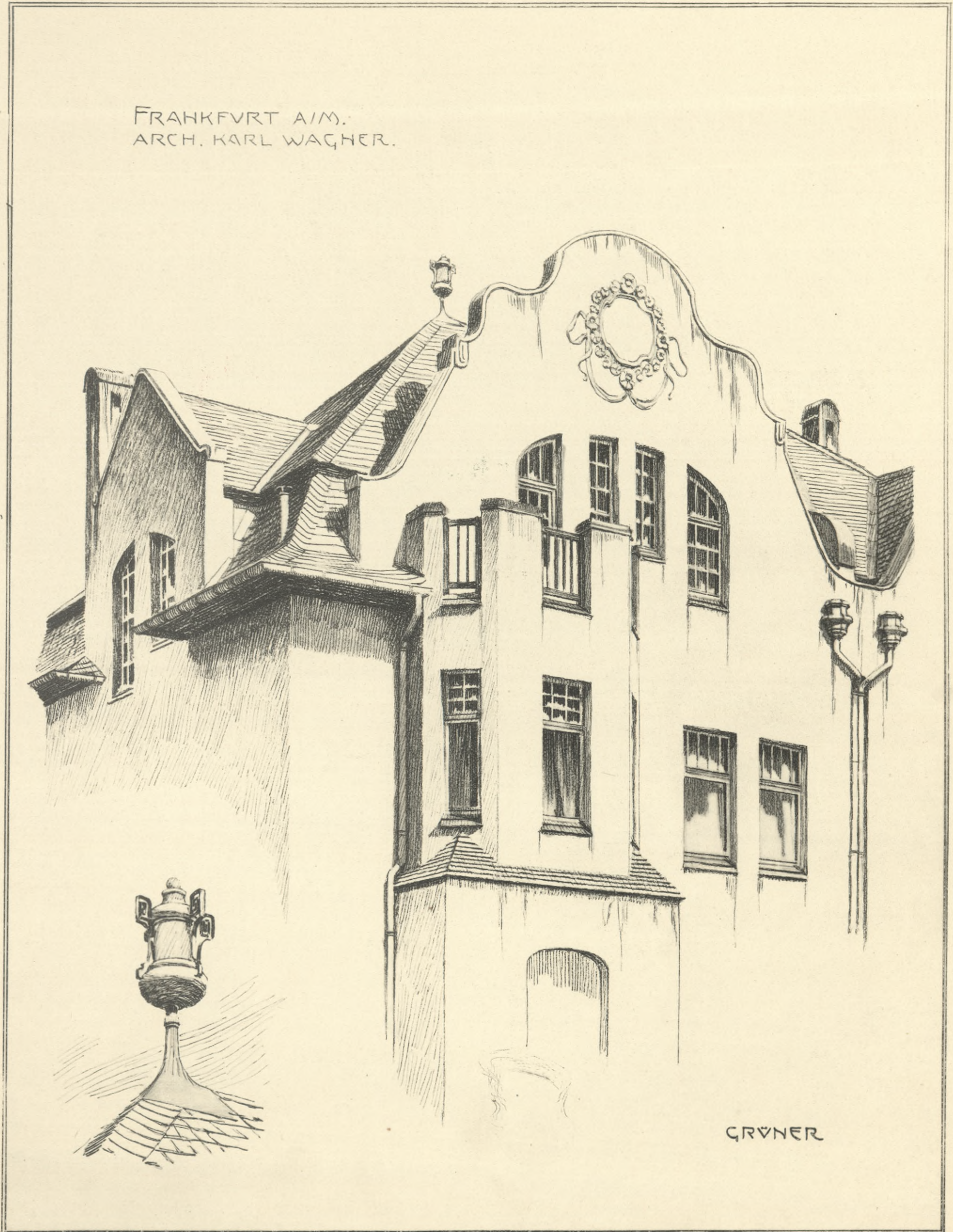

FRANKFURT A. M.
GIEBELPARTIE EINES WOHNHAUSES.

ARCHITEKT KARL WAGNER.



IV-301148



1915

Instytut Biblioteczny
w Krakowie.

WIEN. LOTHRINGERSTRASSE.



GRÜNER

WIEN.
FENSTERPARTIE VOM HAUSE LOTHRINGERSTRASSE.

ARCHITEKT ERNST VON GOTTHILF.



IV-301108



10315

W Krakowie.

WIEN.
ARCHT. FREIH. v. KRAUSS & TÖLK.



GRÜNER

WIEN.
GEBÄUDE DES „SÄUGLINGSSCHUTZ“, IX., ZIMMERMANNPLATZ.

ARCHITEKTEN F. v. KRAUSS & J. TÖLK.



IV-301148



10315

Państwowej Szkoły Przemysłowej
w Krakowie.

WIEN. HEUGASSE.



WIEN.
TOR VOM HAUSE HEUGASSE 80.

ARCHITEKT KARL HOLZMANN.



IV 20148



10315

Wydawnictwo
w Krakowie.

CHARLOTTENBURG.



GRÖNER

CHARLOTTENBURG.
DETAIL DES HAUSES HARDENBERGSTRASSE 9.

ARCHITEKT CURT REIMER.



IV- 301148



10315

Katedra Bibliotekoznawstwa
w Krakowie

WILMERSDORF.

NACHODSTRASSE.

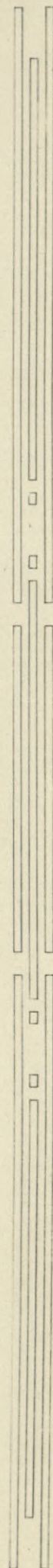
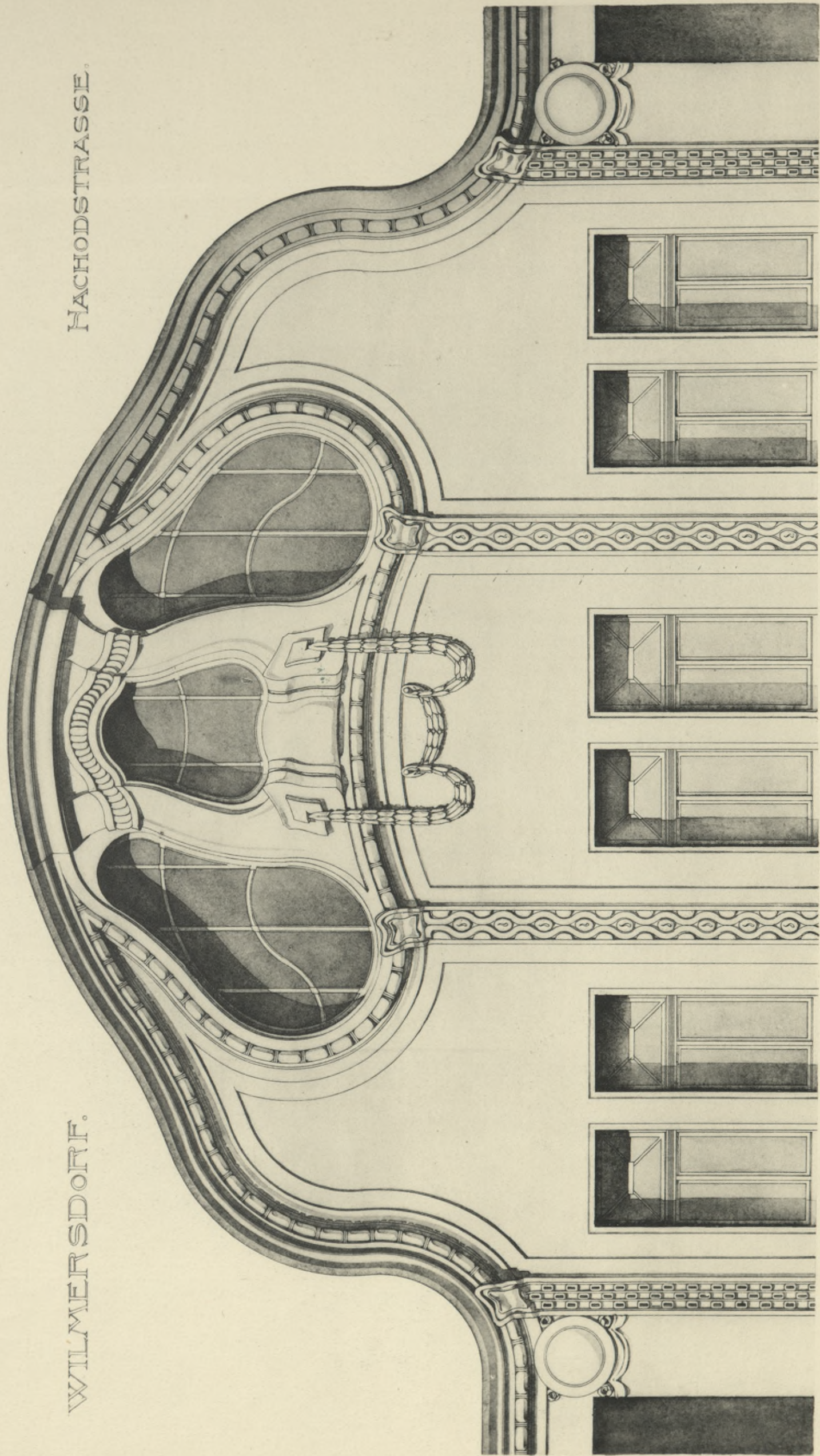

WILMERSDORF BEI BERLIN.
GIEBELPARTIE DES HAUSES NACHODSTRASSE 30.

ARCHITEKT ARTHUR BIBERFELD.



IV - 301148



10315

Instytut Biblioteczny Politechniki
w Krakowie.

STUTTGART. DILLMANNSTRASSE.

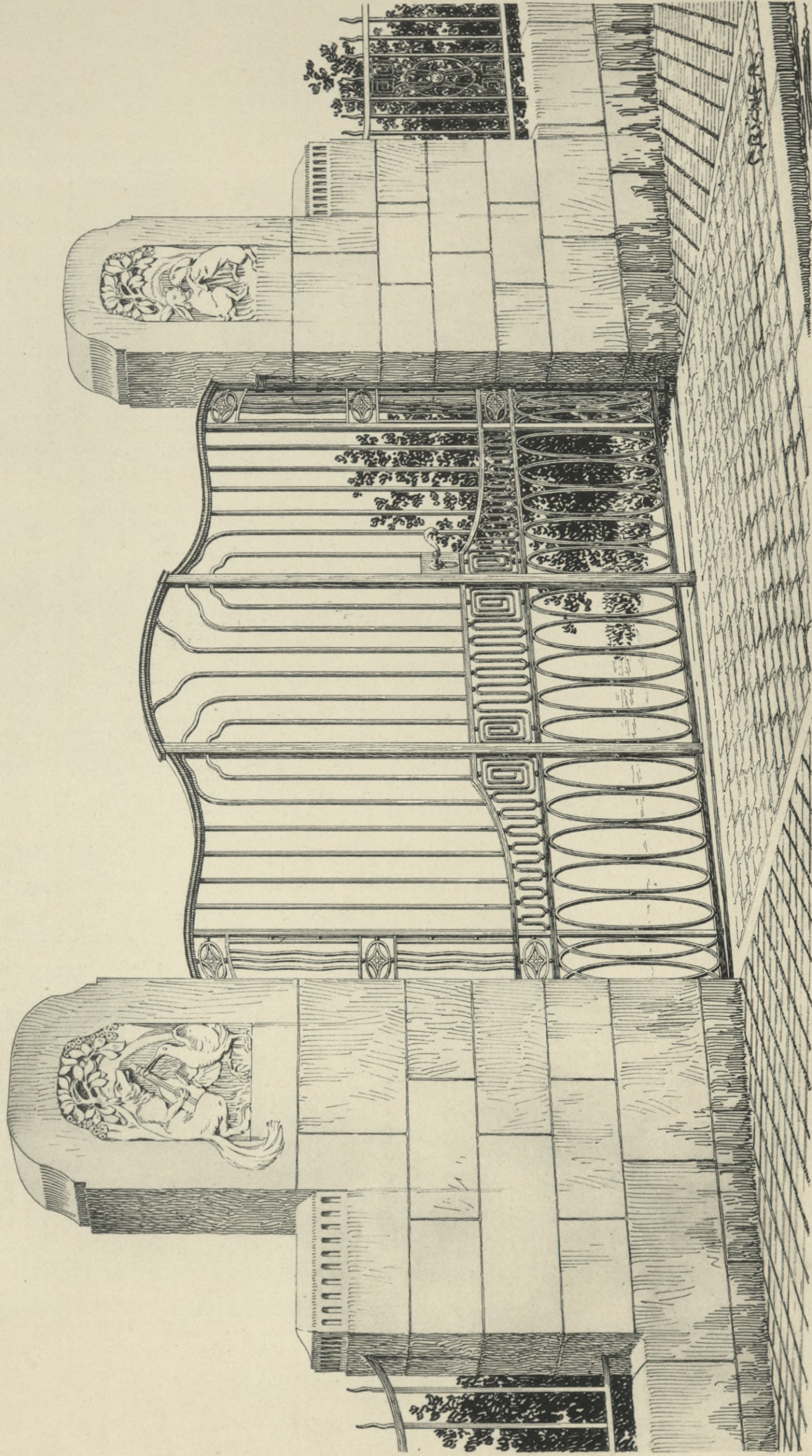

STUTTGART.
GITTERTOR DER VILLA DILLMANNSTRASSE 7.

ARCHITEKTEN EISENLOHR & WEIGLE.



IV 301148

10315

Instytut Techniczny
w Krakowie.



KARLSRUHE,
ERKERDETAIL DES WOHNHAUSES RITTERSTRASSE 6.

ARCHITEKT GOTTFRIED ZINSER SEN



IV-301148



11315

Instytut Biblioteczny
w Krakowie.

DÜSSELDORF-OBERCASSEL.
ARCH. H. VOM ENDT.

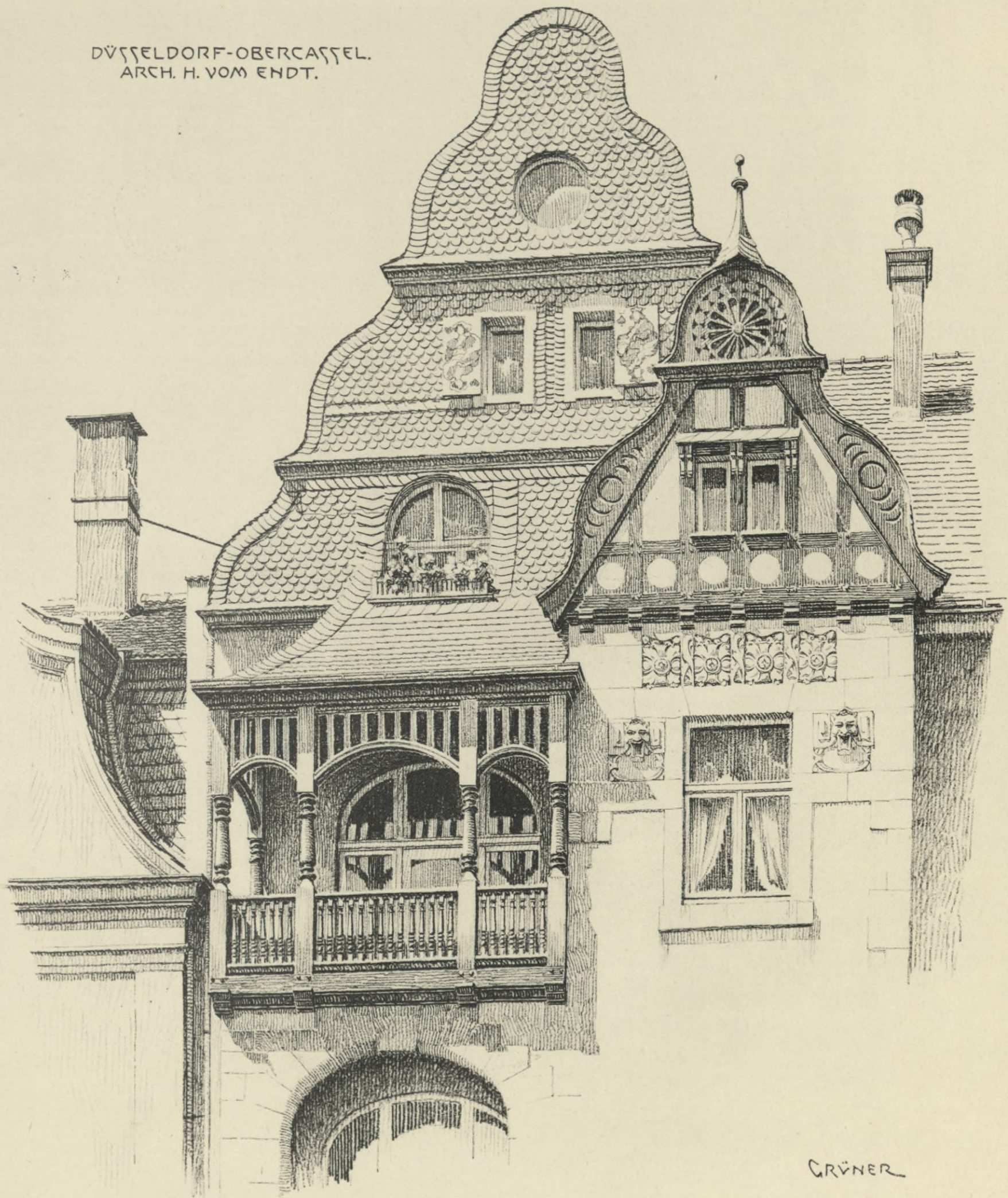

DÜSSELDORF-OBERCASSEL.
DETAIL EINES WOHNHAUSES.

ARCHITEKT H. VOM ENDT.



IV-301148



11315

W Krakowie.

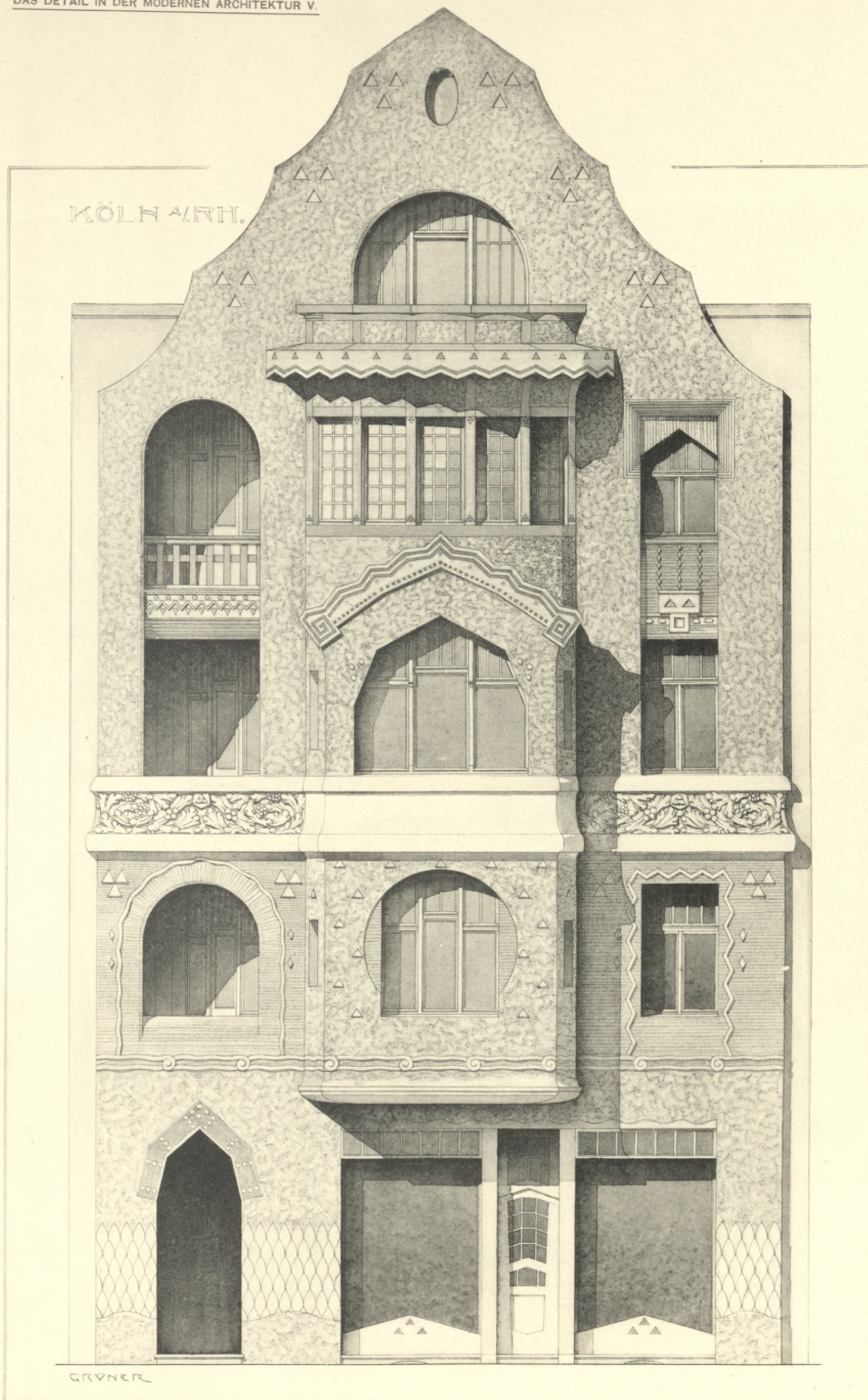

KÖLN AM RHEIN.
FASSADE DES HAUSES MAYBACHSTRASSE 156.

ARCHITEKT CARL SCHMITZ.



IV-301148



10215

Książki należy zwrócić
w Krakowie.

K. K. POSTSPARKASSENAMT.
WIEN.

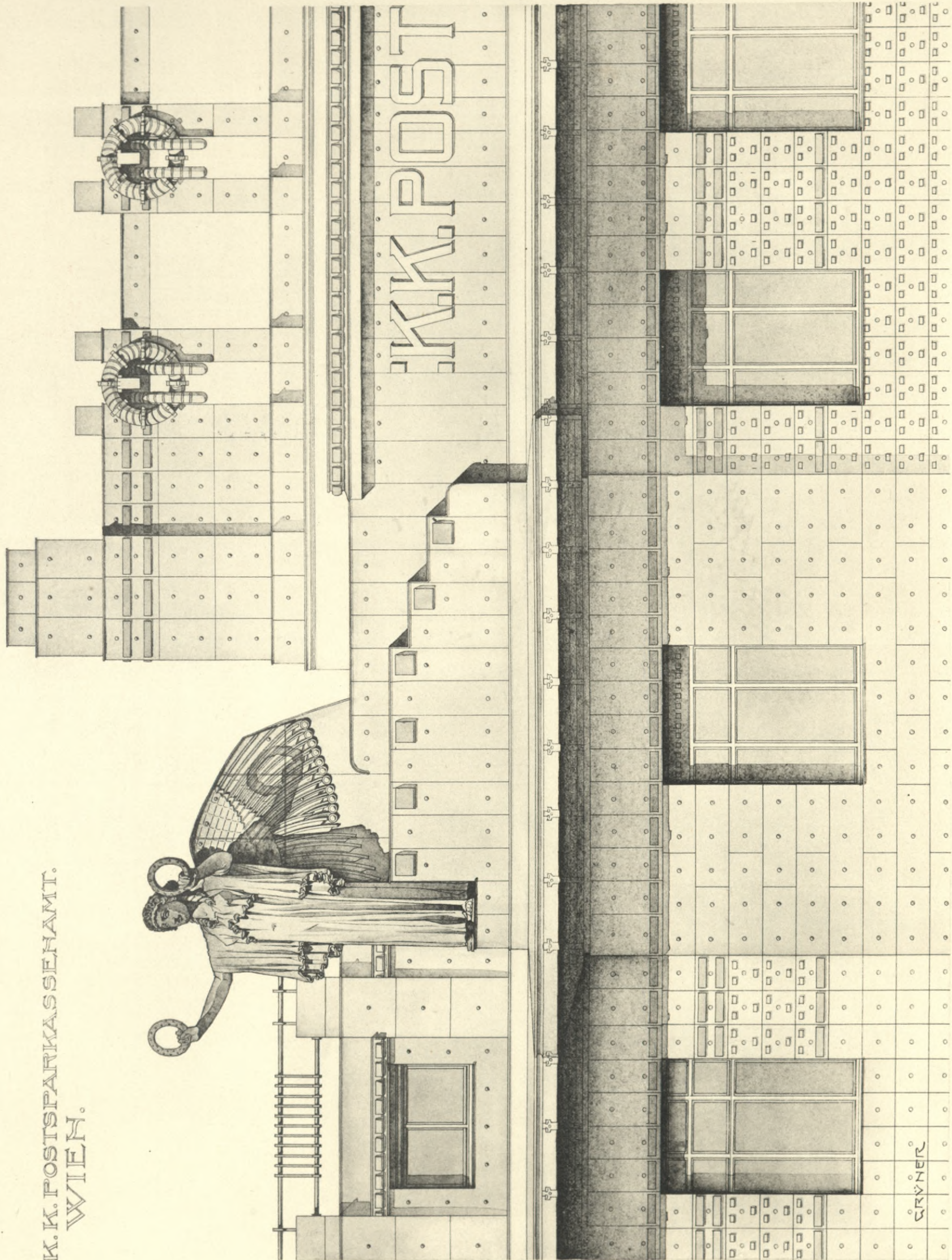

WIEN.
DETAIL VOM GEBÄUDE DES K. K. POSTSPARKASSENAMTES.

ARCHITEKT K. K. OBERBAURAT PROF. OTTO WAGNER.

Verlag von Friedr. Wolfrum & Co., Wien und Leipzig.



10315

BIBLIOTEKA
Państwowej Szkoły Wyższej
w Krakowie.



IV - 20148

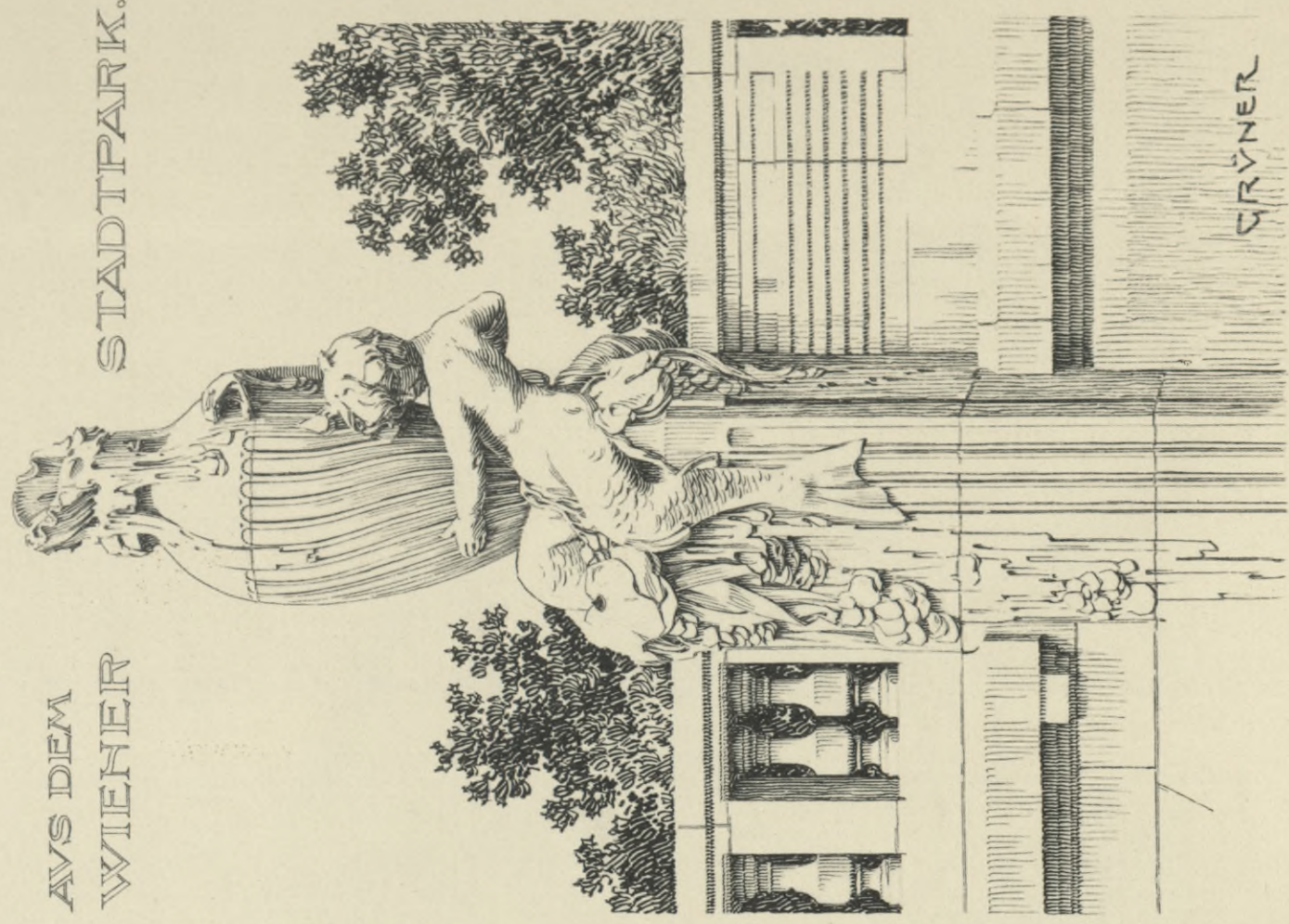
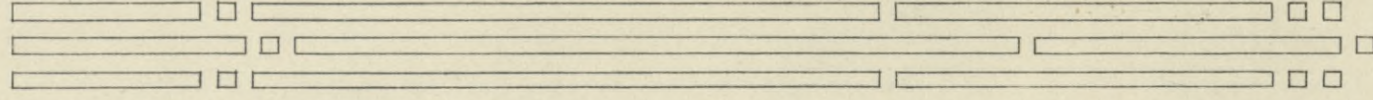

AVS DEM
WIEHER

STADTPARK.

WIEN.
DETAILS DER QUABAUTEN IM STADTPARK.

ARCHITECTEN K. K. OBERAURAT PROFESSOR
FRIEDRICH OHMANN UND JOSEF HACKHOFER.



IV - 2011/148

10215

Państwowej Szkoły Politechnicznej
w Krakowie.

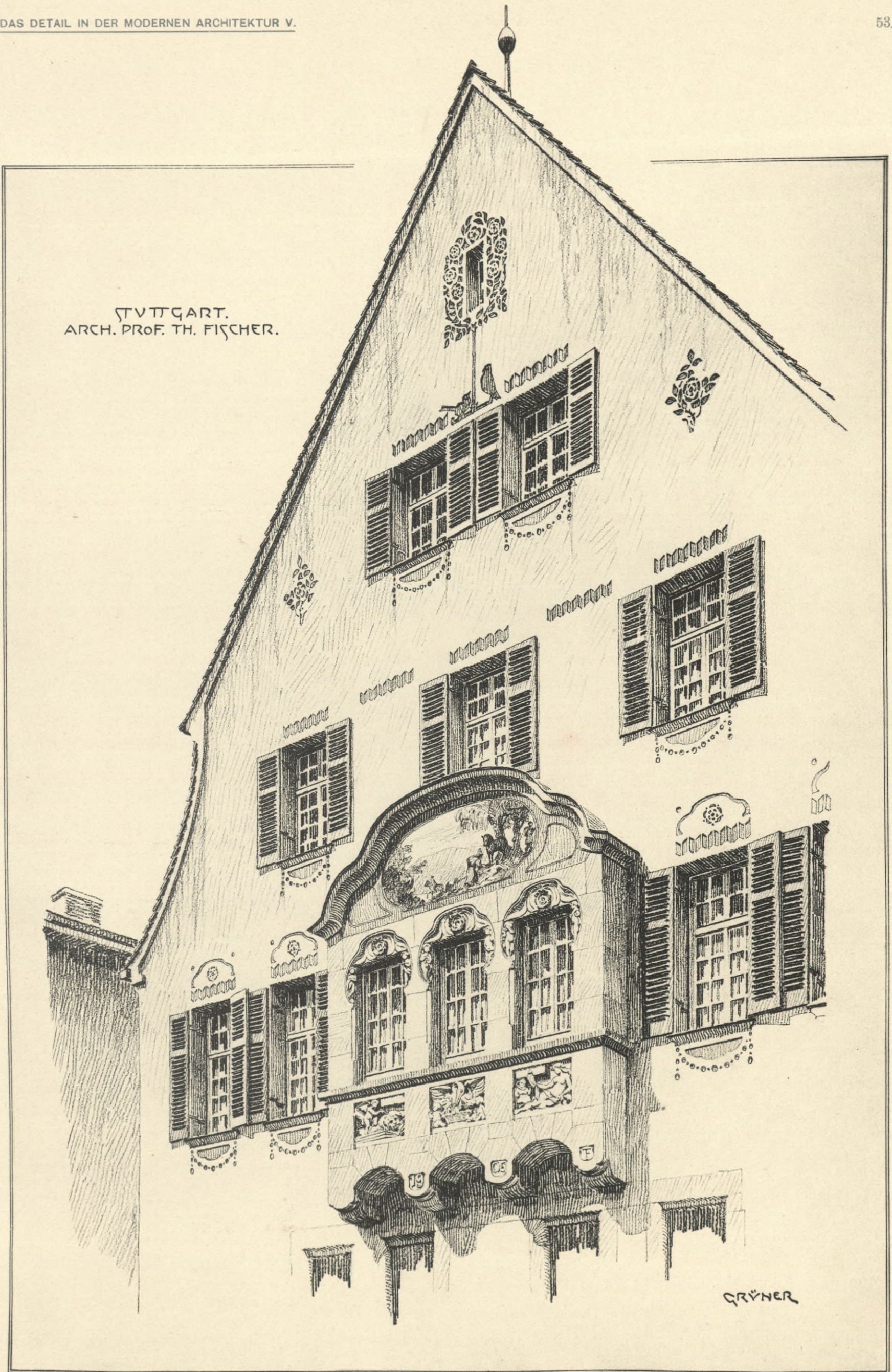

STUTTGART.
GIEBELPARTIE EINES HAUSES.

ARCHITEKT PROFESSOR TH. FISCHER.



10315

BIBLIOTEKA
Państwowej Szkoły Polytechnicznej
w Krakowie.



IV 201148

DÜSSELDORF.



DÜSSELDORF.
FASSADENDETAIL DER BERG.-MÄRK. BANK.

ARCHITEKT W. MERTENS.



IV-301148



10315

BIBLIOTEKA
Państwowej Szkoły Przemysłowej
w Krakowie.

MÜNCHEN.
SENDLINGER STRASSE.

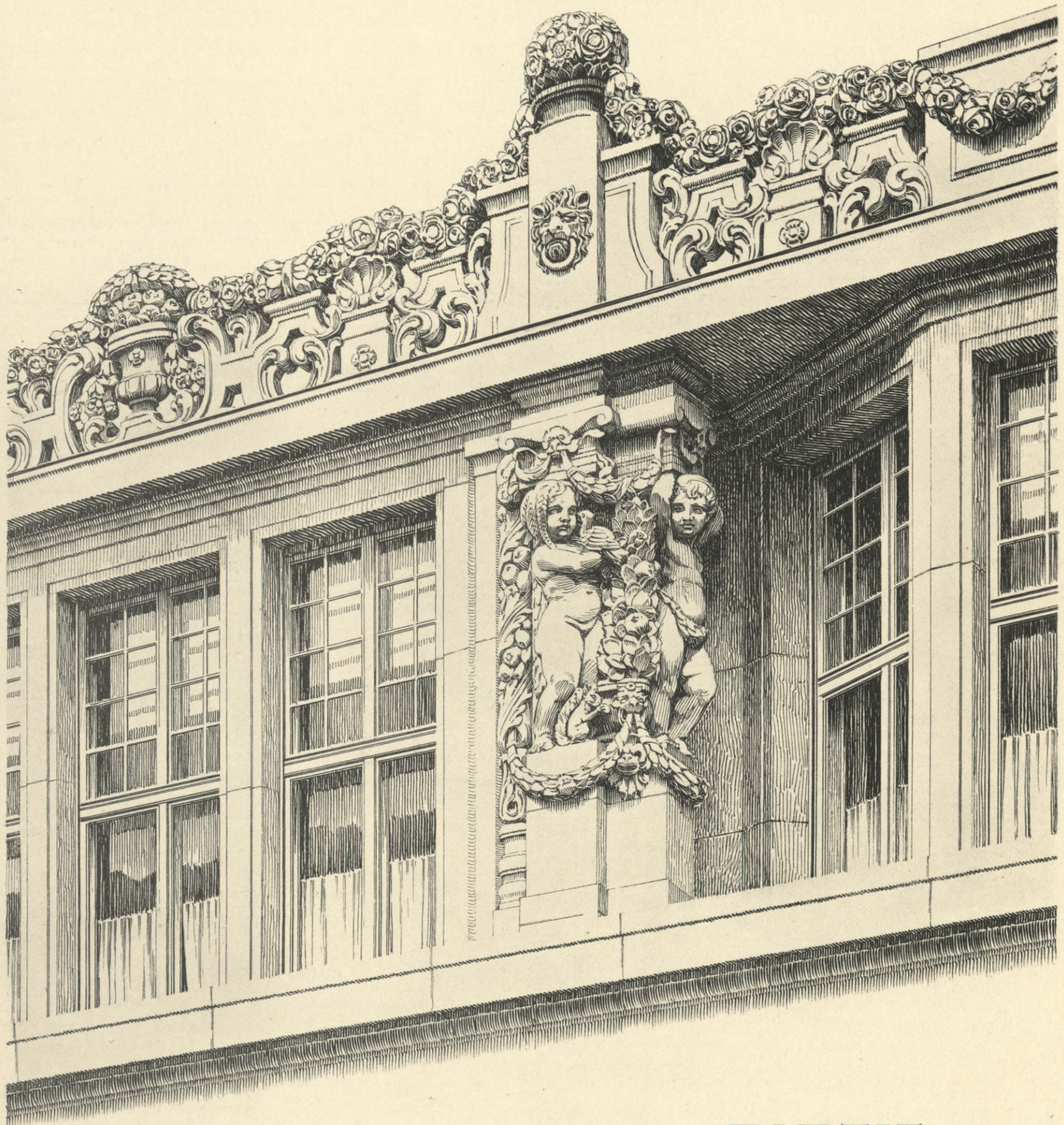

PARTIE
DES ERSTEN STOCKWERKES.

MÜNCHEN.
FASSADENDETAIL DES GEBÄUDES DER „MÜNCHENER NEUESTEN NACHRICHTEN“.

ARCHITEKTEN HEILMANN & LITTMANN.



10315

BIBLIOTEKA
Państwowej Szkoły Przemysłowej
w Krakowie.



IV - 201148



WIEN. SKODAGASSE.

WIEN.
ERKERDETAIL DES WOHNHAUSES SKODAGASSE 5.

DIPL. ARCHITEKT ARTHUR BARON.



IV - 201148

14315

BIBLIOTEKA
Państwowej Szkoły Politechnicznej
w Krakowie.

S. 6

LI
.BL

Biblioteka Politechniki Krakowskiej



IV-301148

IV 26452

Biblioteka Politechniki Krakowskiej

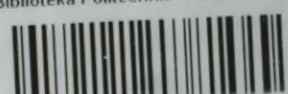

10000304104