

PALESTINA



Biblioteka Politechniki Krakowskiej



100000302737

B. KLAPWALD
INŻYNIER GALANTERYJNIK
KRAKÓW WOLNICA 8

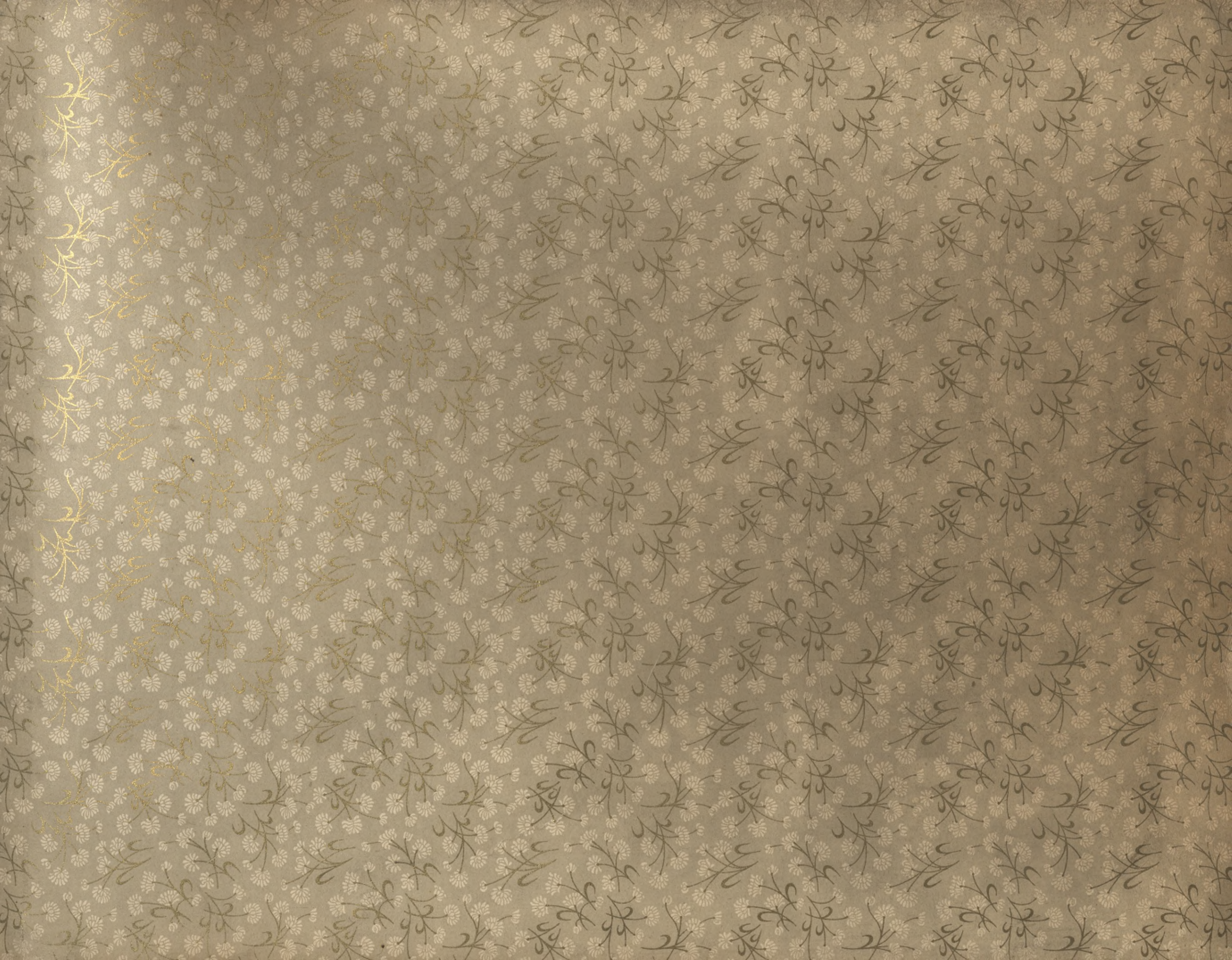

KD 084(568)



III 35443

akt. Nr. N 516,61



Bonfils

905 - Vue générale de Jéricho



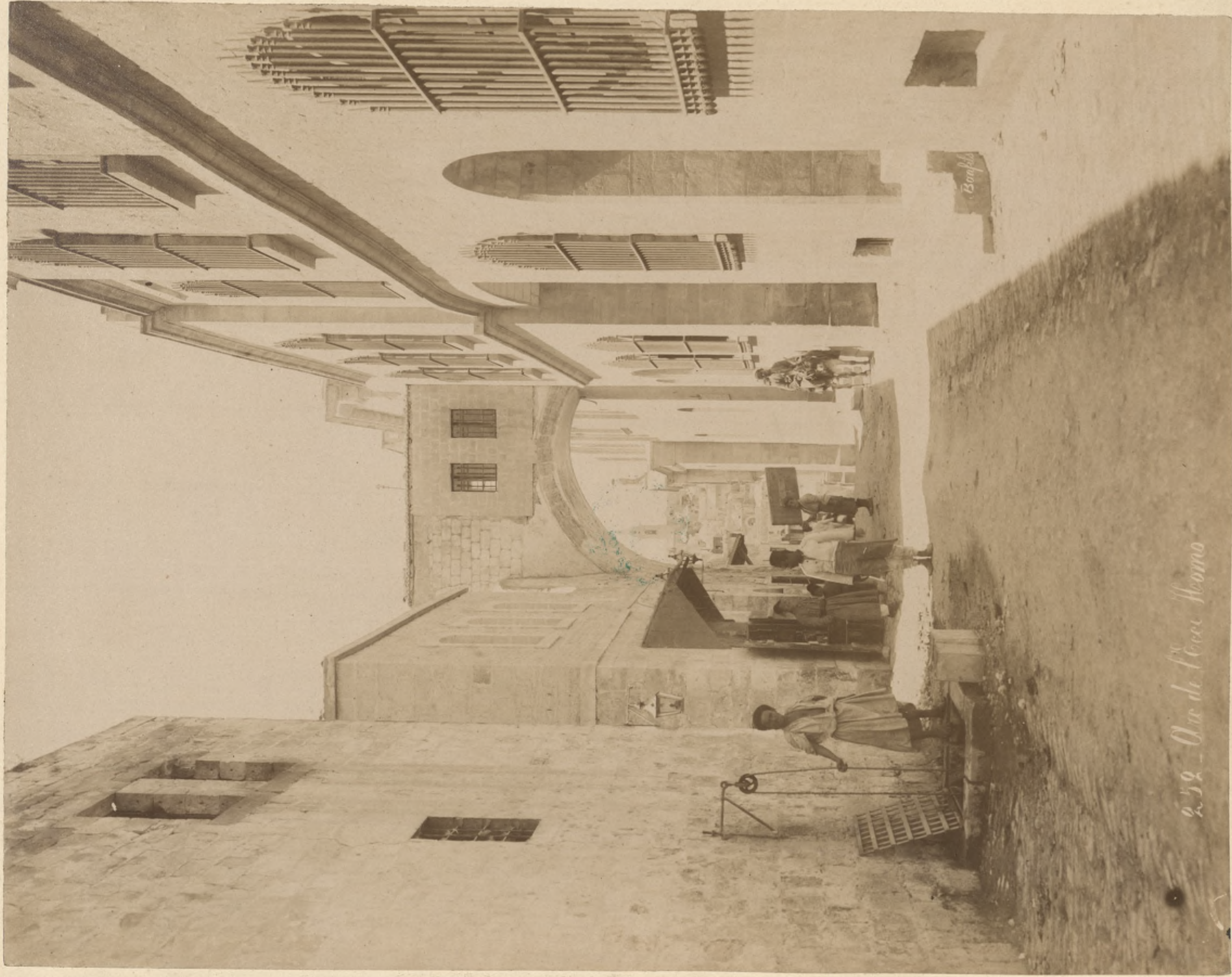

252 - Via di S. Giovanni





Boisels

254 Intérieur de l'Eglise de la Flagellation. — Interior of the church of the Flagellation.





244 - Jérusalem - Porte de Jaffa, extérieure





Bethléem

330 Vue générale de Bethléem et de l'Eglise de la Nativité. — General view of Bethlehem and church of the Nativity.





Genoa

N. 1095 Panorama de Genova





No. 1146. The Mosque of the Prophet.



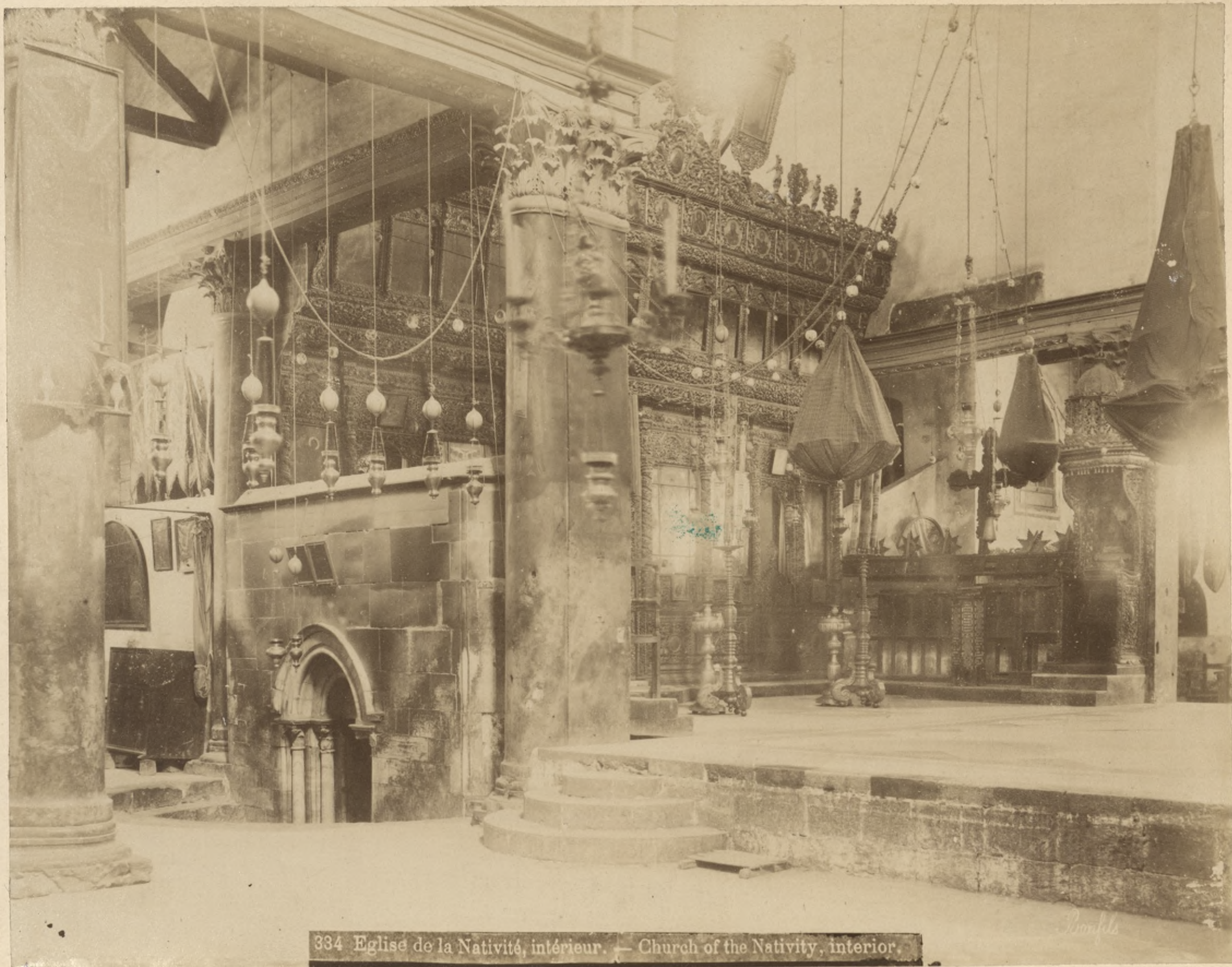

334 Eglise de la Nativité, intérieur. — Church of the Nativity, interior.

Samph





893 Grotte de la Nativité : la crèche. — Cave of the Nativity : the manger.





1231 Tombeau de Lazare à Bethany. — Tomb of Lazarus at Bethany.



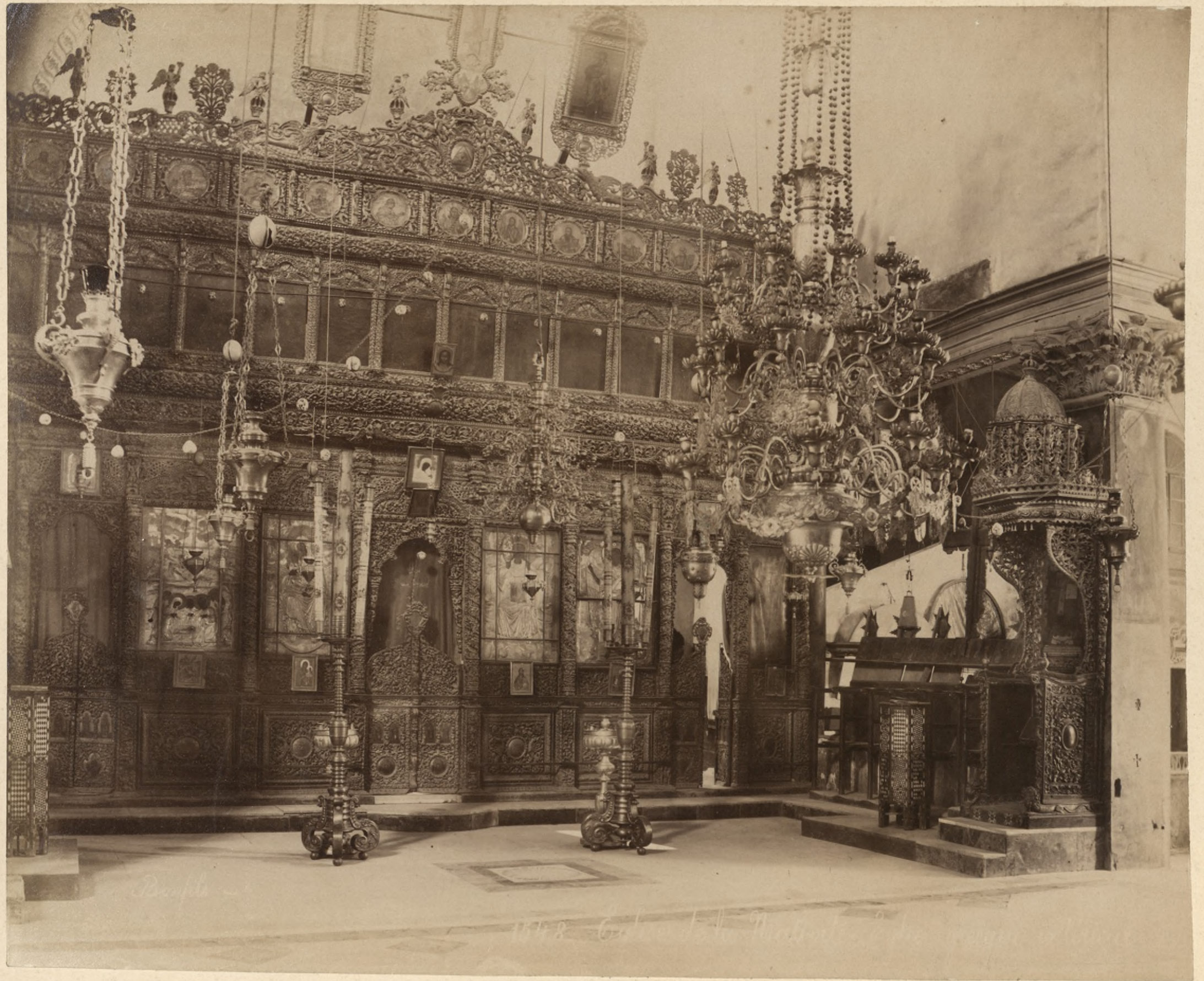

Basilica

1878 G. L. H. ...





Zonfils

295 Goupole de l'Ascension. — Cupola of the Ascension.





Bonfils

1016. Maison de Simon le courajeur à Jaffa





264 V Station. — V Station.

Winkler





848. Escalier allant au S^t-Sépulchre. — Stairway leading to the Holy Sepulchre.



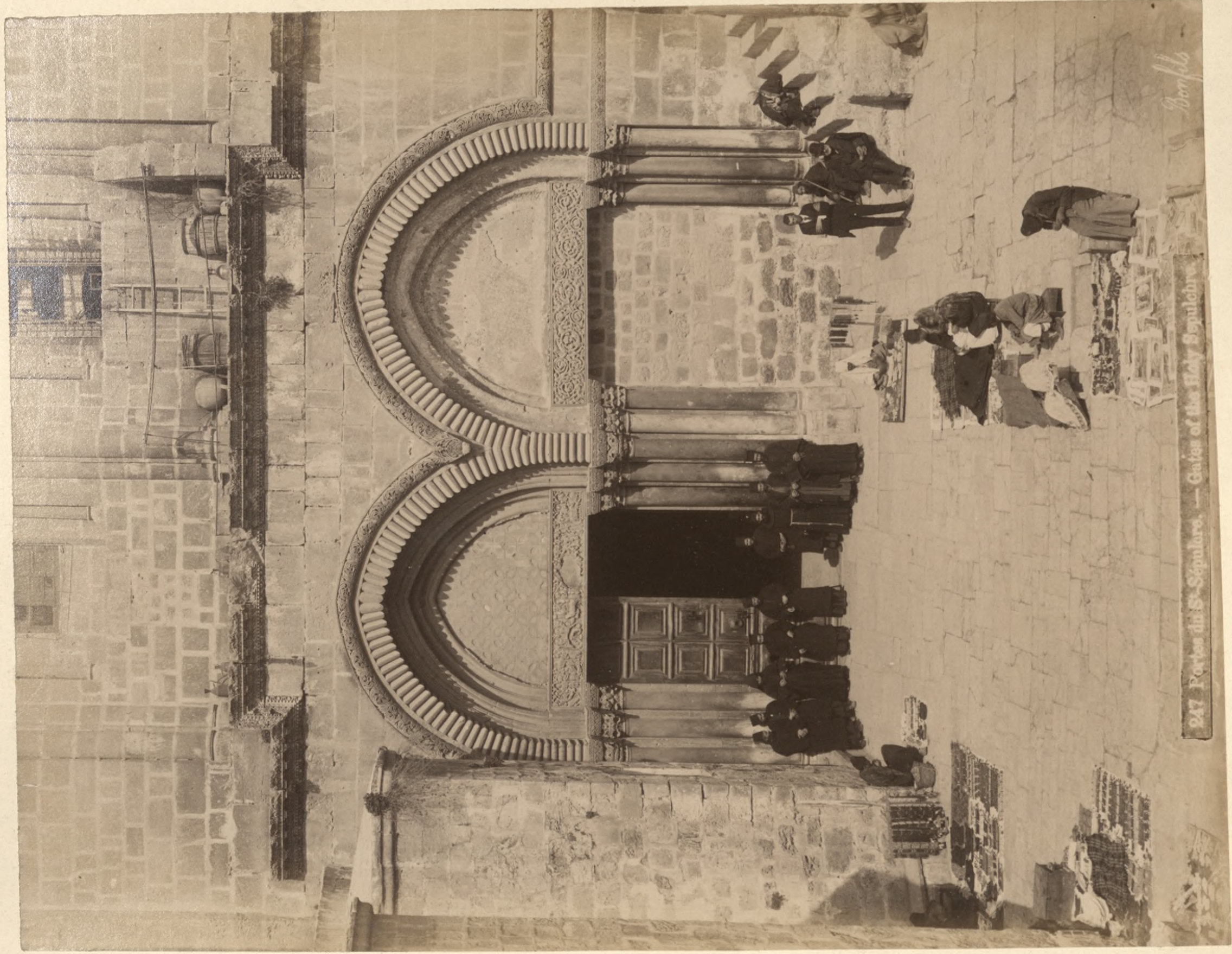

247 Portes du St-Sépulchre. — Gates of the Holy Sepulchre.

Bonfils



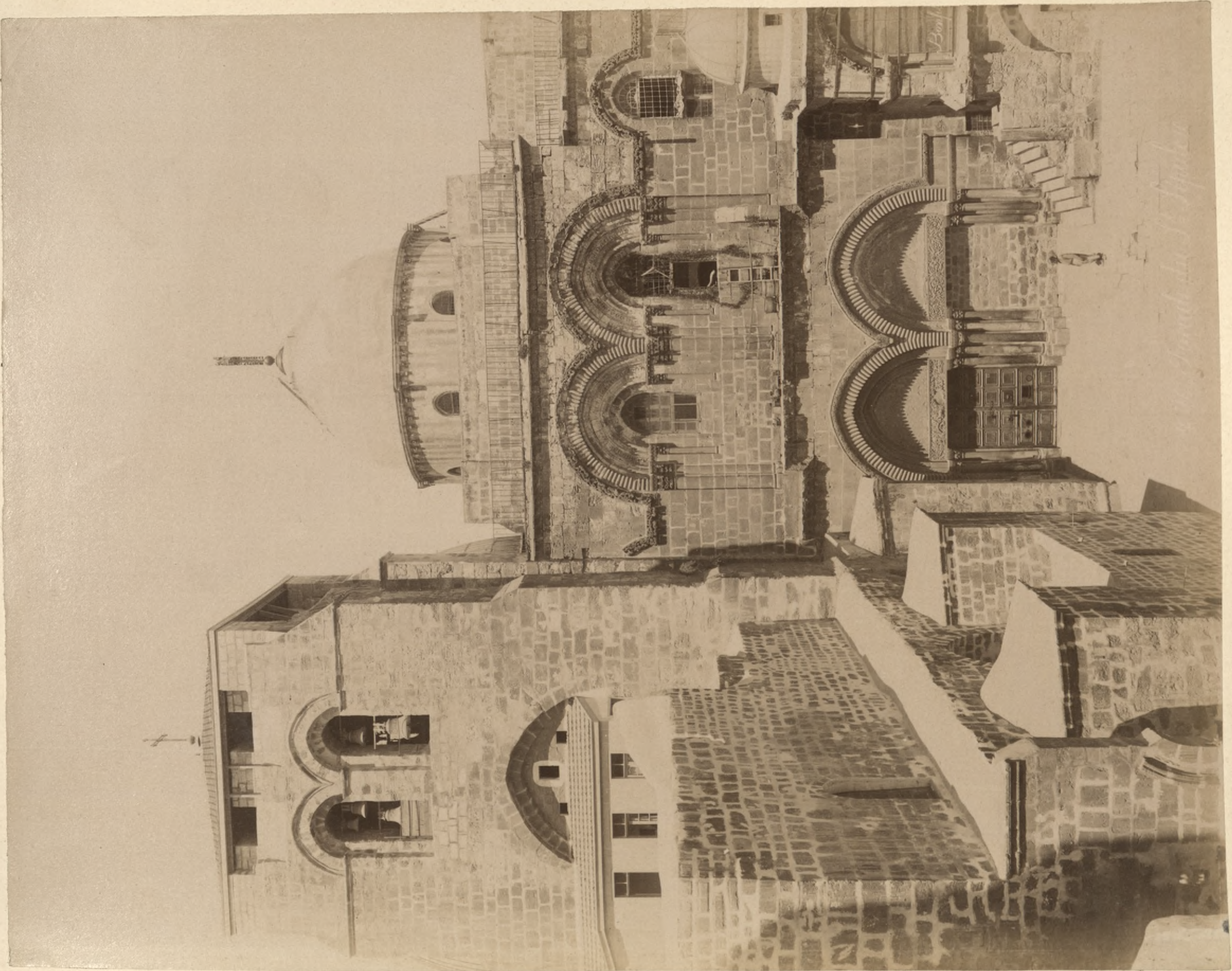



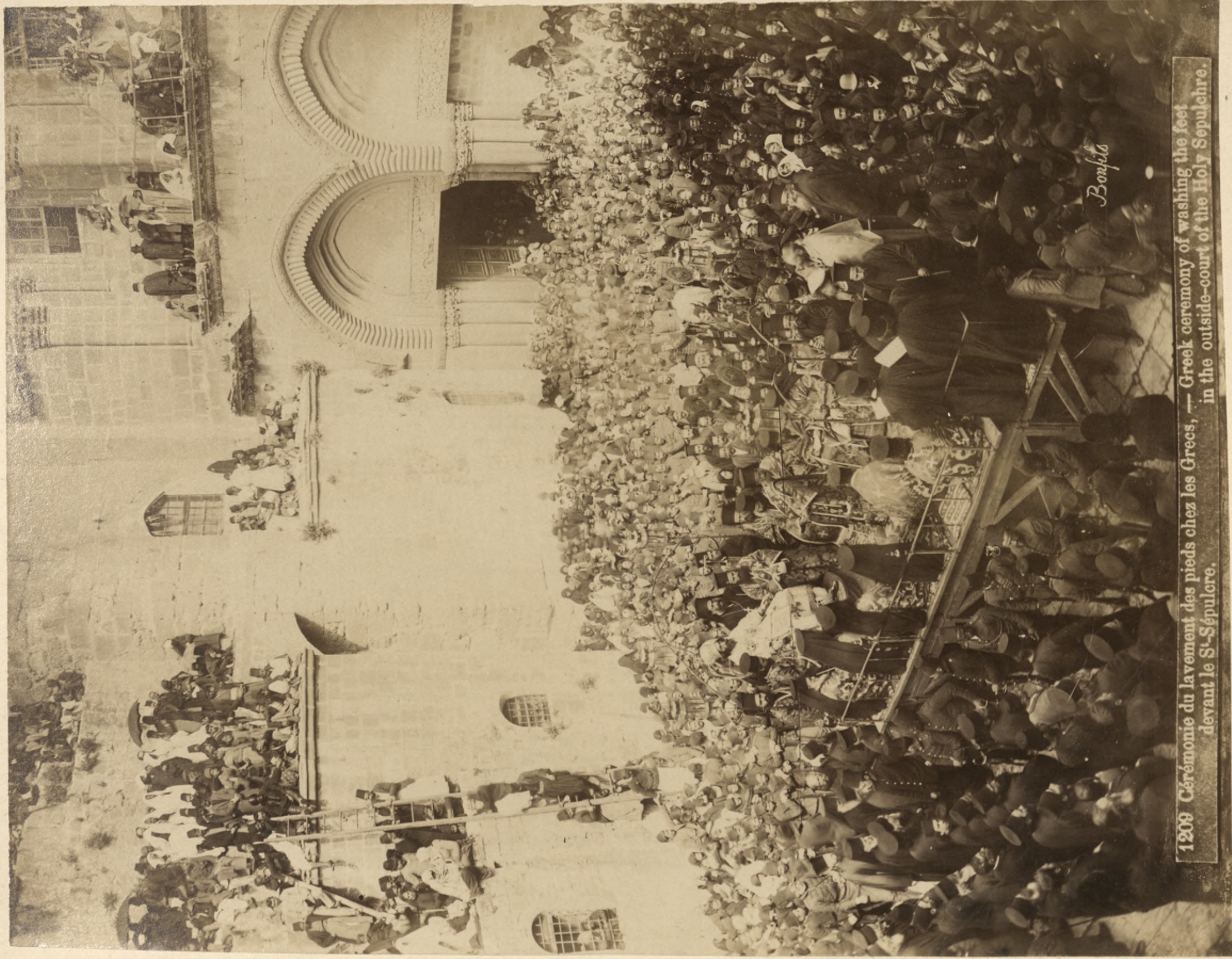

Bonfis

1209 Cérémonie du lavement des pieds chez les Grecs, — Greek ceremony of washing the feet, — devant le St-Sépulchre, in the outside-court of the Holy Sepulchre.



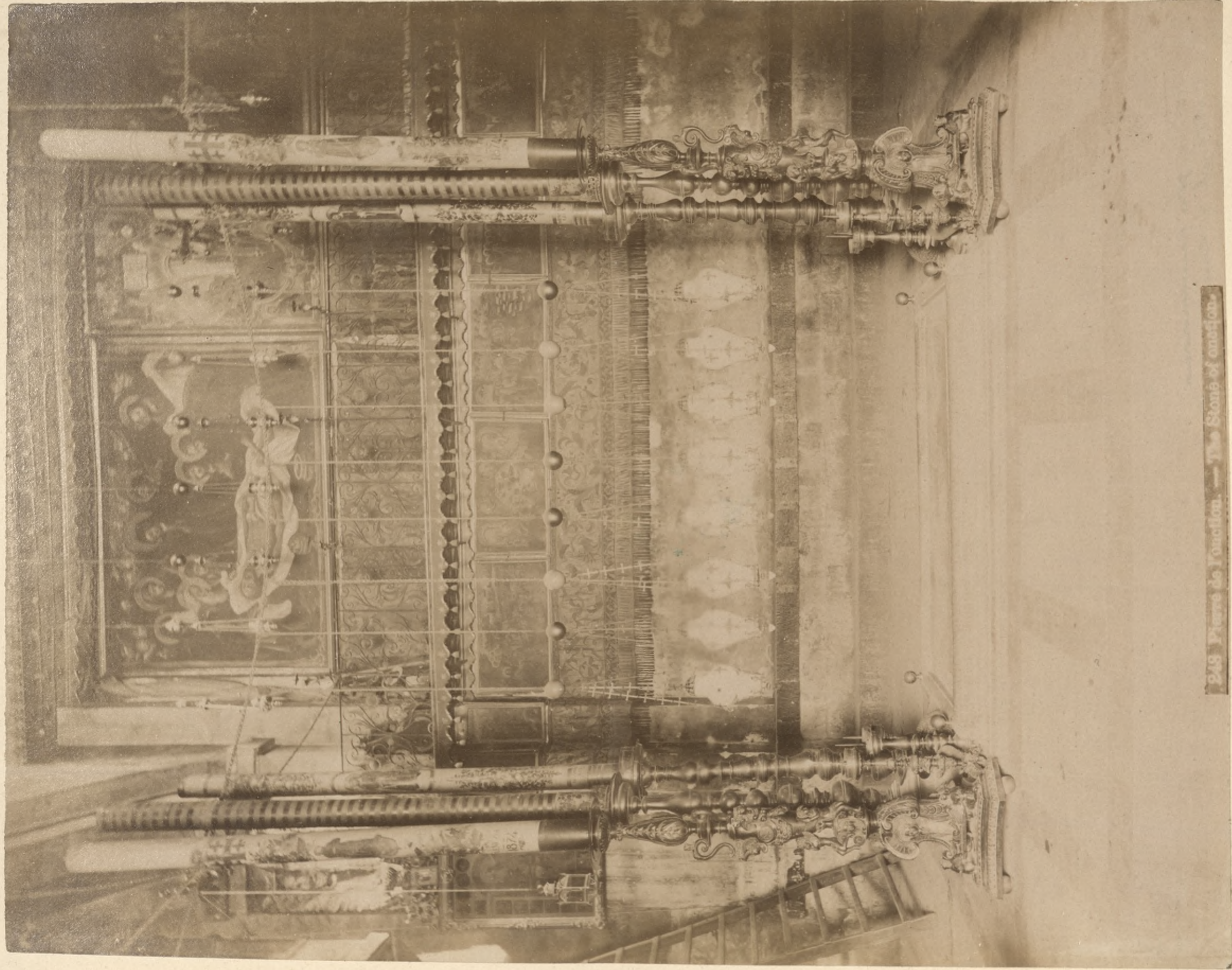

248 Pierre de Foucault. — The Stone of anation.





249 Intérieur du St-Sépulchre. — Intérieur of the Holy Sepulchre.

Bonfils





Photograph of the Palace of the Rajah of Mysore



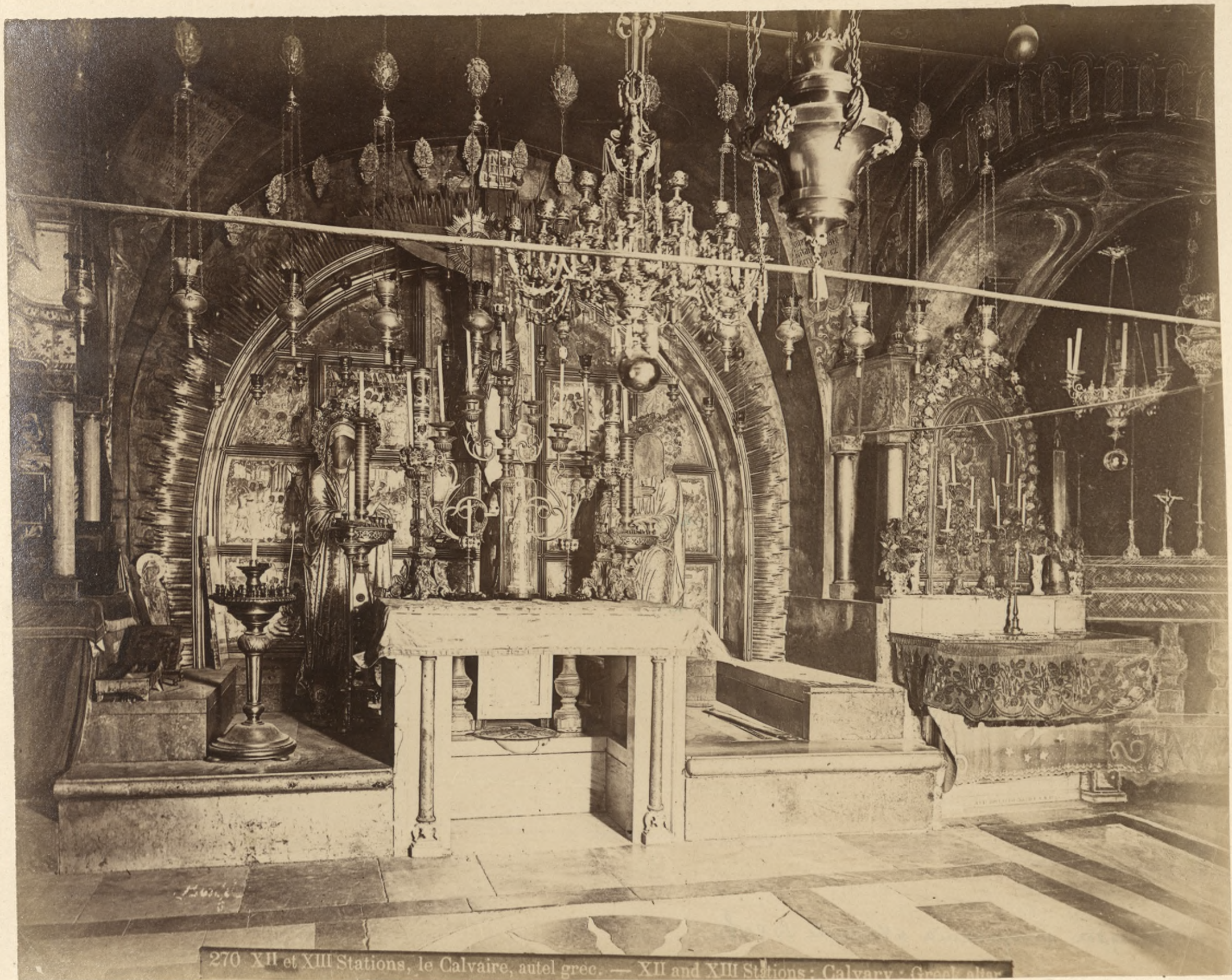

270 XII et XIII Stations, le Calvaire, autel grec. — XII and XIII Stations: Calvary: Greek altar





855 Chapelle de S^{te}-Hélène dans la basilique. — Chapel of S^t Helena in the basilica.

Bonfils





321 Tombeaux des rois, cour intérieure. — Tombs of the kings, inner-court.

Bonfel





Benfils

887 Tombeaux des rois, entrée de la cour et grottes. — Tombs of the kings; caves and entrance of court.





Jerusalem - The Dome of the Rock





Bonfils

235. Vue générale de l'ensemble des bâtiments de Selmoussa





279 Intérieur de la mosquée d'Omar, le Rocher. — Interior of the mosque of Omar : the Rock.





282 Mosquée El-Aksa. — El-Aksa mosque.

Bankila





863. Jerusalem. Détails intérieurs de la mosquée d'Uthman

Bonelli





283 Mosquée El-Aksa, intérieur. — El-Aksa mosque, interior.





AMERICAN COLONY,
JERUSALEM.

388 Jews' Wailing Place. *Blagomauer.* Le Mur de Pleurs.



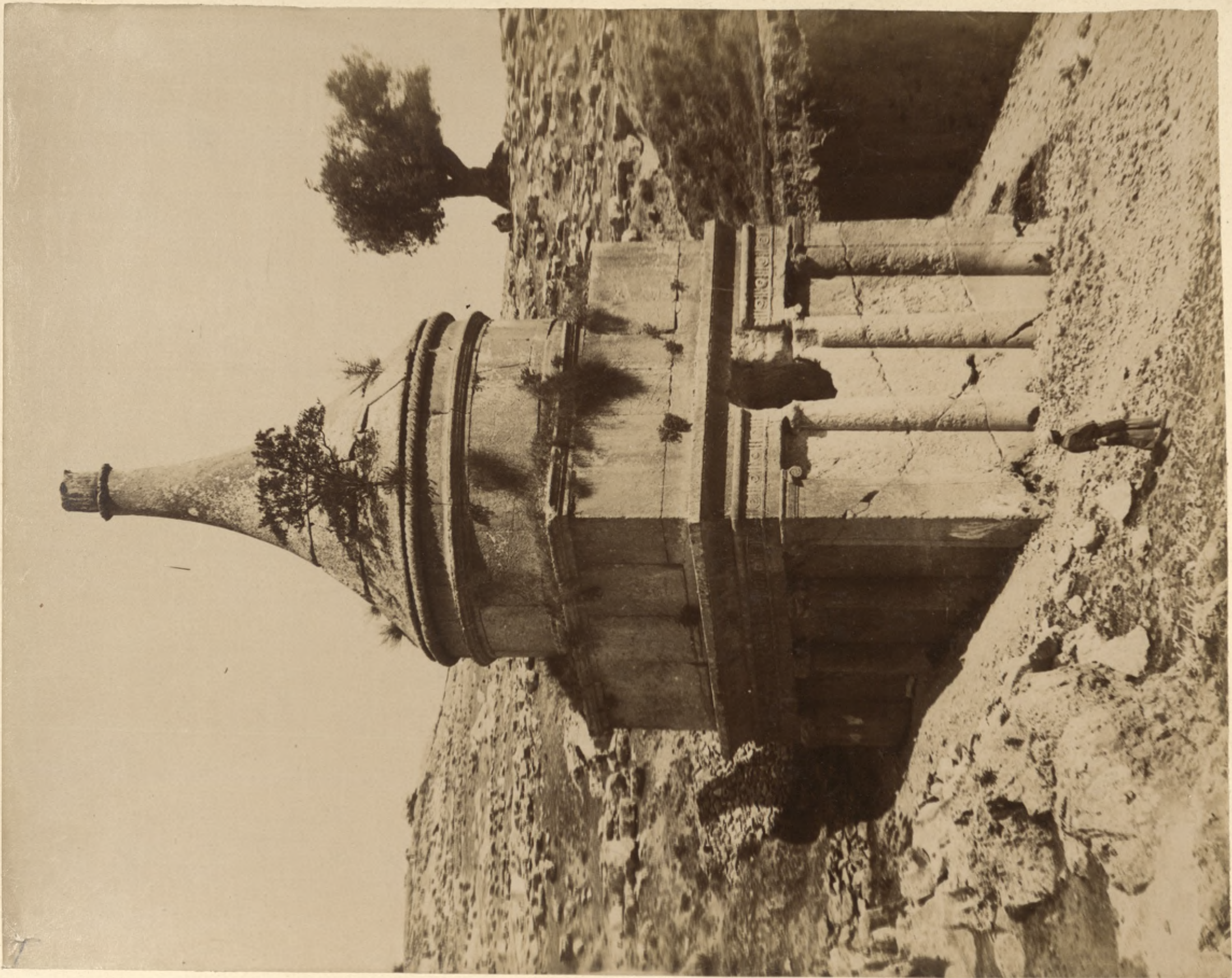





Bonfils

310. Vallée des tombeaux de Josophat. — The valley of tombs of Jehoshaphat.





425 Jerusalem from Mt. of Olives. Jerusalem v. Ölberg. Jérusalem du Mt. des Oliviers.





336 Tombeau de Rachel. — Rachel's tomb.





1230 Chêne d'Abraham, actuel — Abraham's oak, present condition.

Bonpland





1194 Rue de David à Jérusalem et entrée de la forteresse

Boisels





1225 Vue générale de Bethléem, du puits de David. — General view of Bethlehem from David's well.





Bonfils

1208 Intérieur du Cénacle. — Interior of the Carneculum.



19 5 61

IA*

100 —



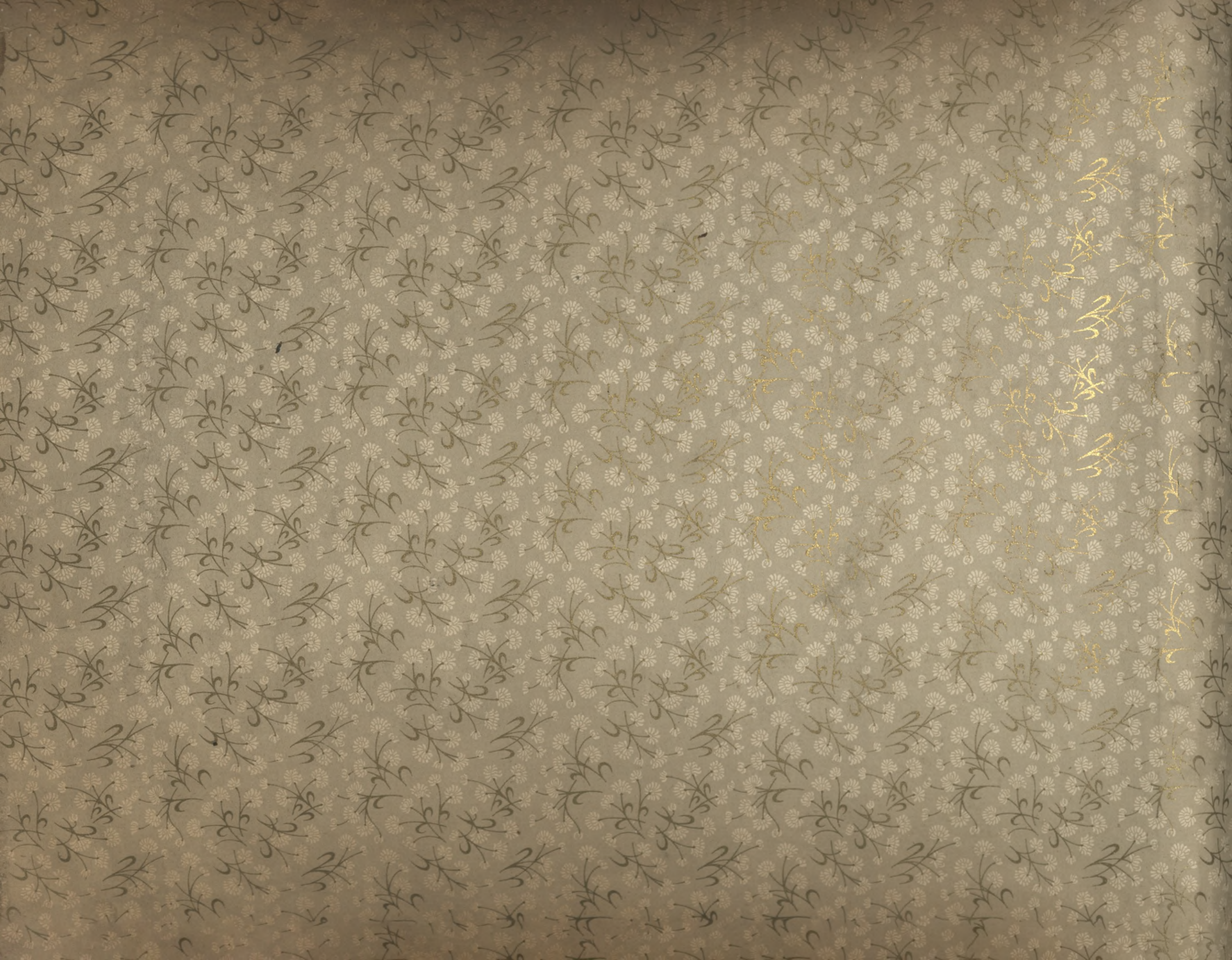

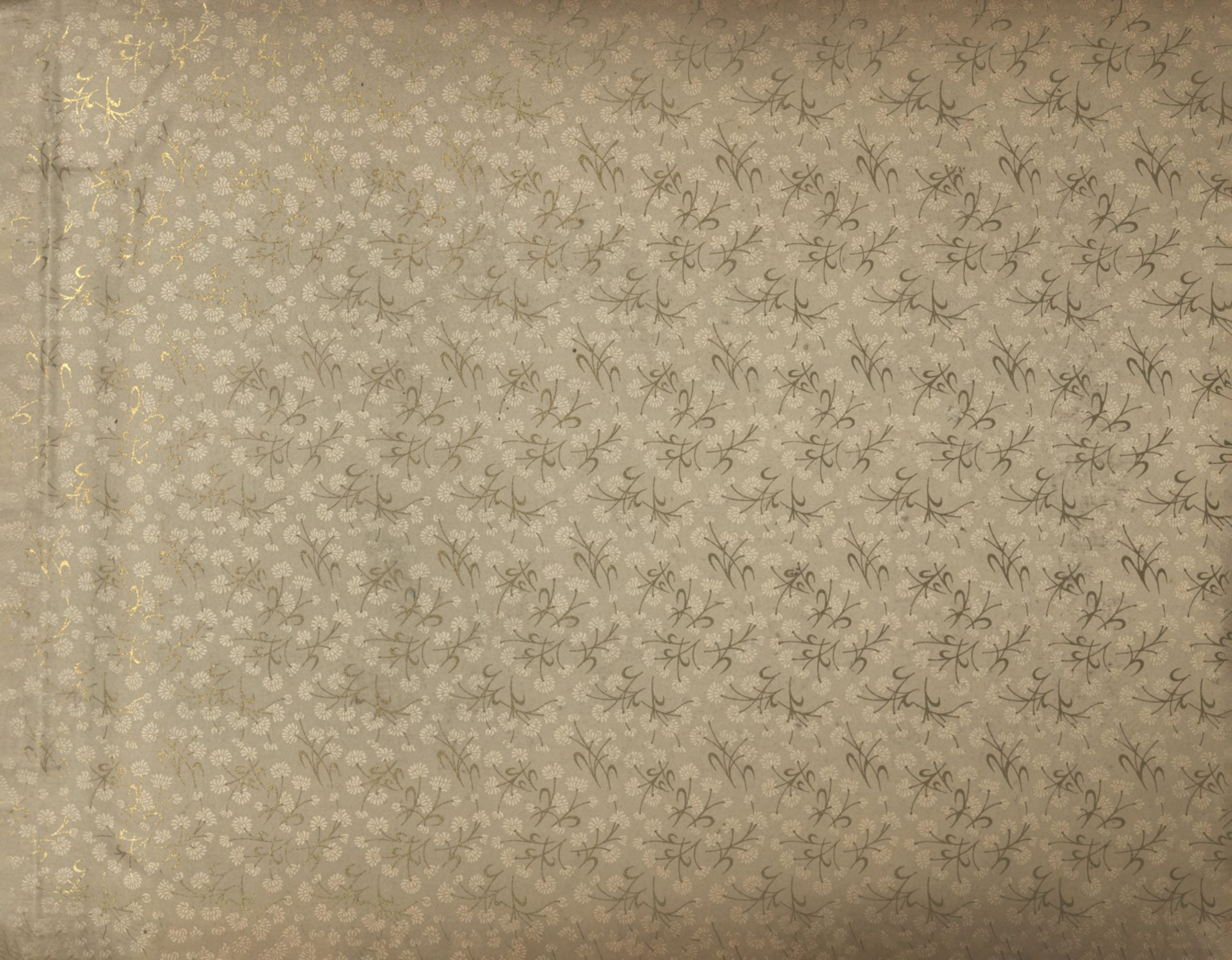

Biblioteka Politechniki Krakowskiej

III-35443

Biblioteka Politechniki Krakowskiej

10000302737